



PREFEITURA MUNICIPAL DE TIMON
Gabinete do Prefeito
Secretaria Municipal de Governo

L.O.A.
Lei
Orçamentária
Anual

2016



PREFEITURA MUNICIPAL DE TIMON
Gabinete do Prefeito
Secretaria Municipal de Governo

LEI MUNICIPAL N° 2009, DE 17 DE DEZEMBRO DE 2015.

**ESTIMA A RECEITA E FIXA A
DESPESA DO MUNICÍPIO PARA O
EXERCÍCIO FINANCEIRO DE 2016.**

O PREFEITO MUNICIPAL DE TIMON, ESTADO DO MARANHÃO:

Faço saber que a Câmara Municipal de Timon aprovou e eu em cumprimento ao disposto no Art. 70, inciso III, da Lei Orgânica do Município sanciono e promulgo a seguinte Lei:

Título I
DAS DISPOSIÇÕES PRELIMINARES

Art. 1º. Esta Lei estima a receita do Município de Timon-MA, para o exercício financeiro de 2016, no montante de **R\$. 389.346.270,00** (trezentos e oitenta e nove milhões, trezentos e quarenta e seis mil e duzentos e setenta reais), e fixa a despesa em igual valor, nos termos do art. 165, § 5º, da Constituição da República Federativa do Brasil, e da Lei Municipal n°. 1982/2015 - Lei de Diretrizes Orçamentárias compreendendo:

I - o Orçamento Fiscal referente aos poderes do Município, seus fundos, órgãos e entidades da Administração Municipal direta e indireta, inclusive fundações instituídas e mantidas pelo poder público;

II - o Orçamento da Seguridade Social, abrangendo todas as entidades, fundos e órgãos da administração direta a ele vinculados.

Título II
DOS ORÇAMENTOS FISCAL E DA SEGURIDADE SOCIAL

Capítulo I
DA ESTIMATIVA DA RECEITA

Seção I
Da Receita Total

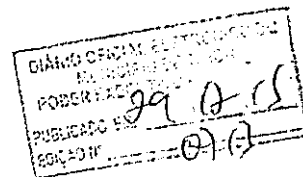

Art. 2º. A Receita Total Orçamentária, estimativa para Orçamento Fiscal e da Seguridade Social, no valor de **R\$. R\$. R\$. 389.346.270,00** (trezentos e oitenta e nove milhões, trezentos e quarenta e seis mil e duzentos e setenta reais), compreendendo o orçamento fiscal e da Seguridade Social.

Art. 3º. As receitas decorrentes da arrecadação de tributos, contribuições e de outras receitas correntes e de capital, previstas na

Praça São José, S/N - Centro - Timon/MA - CEP: 65.636-160

www.timon.ma.gov.br



PREFEITURA MUNICIPAL DE TIMON
Gabinete do Prefeito
Secretaria Municipal de Governo

legislação vigente, discriminada no Anexo I, desta Lei, são estimadas com o seguinte desdobramento:

RECEITAS	2016
RECEITA TOTAL	389.346.270,00
Receitas Correntes	341.387.838,64
Receita Tributária	14.949.999,80
Receita de Contribuições	9.000.000,00
Receita Patrimonial	13.731.900,00
Receita de Serviços	2.161.134,84
Transferências Correntes	290.260.804,00
Outras Receitas Correntes	15.862.000,00
Deduções de Transferências Correntes	25.076.160,80
Receitas de Capital	58.817.727,00
Operações de Crédito	5.500.000,00
Transferências de Capital	53.317.727,00
Receitas Correntes - Intra-orçamentárias	9.538.000,00
Receita Correntes - Intra-orçamentárias	9.538.000,00

Capítulo II
DA FIXAÇÃO DA DESPESA

Seção I
Da Despesa Total

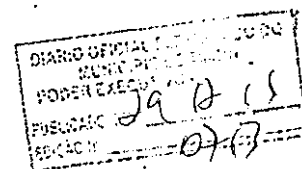

Art. 4º. A Despesa Orçamentária Total, no mesmo valor da Receita Orçamentária, é fixada em R\$. **R\$. 389.346.270,00** (trezentos e oitenta e nove milhões, trezentos e quarenta e seis mil e duzentos e setenta reais), desdobrada nos termos do art. 5º da Lei nº 1982, de 23 de julho de 2015, da seguinte forma:

I - R\$. 281.677.670,00 (duzentos e oitenta e um milhões, setecentos e setenta e sete mil, seiscentos e setenta reais), para o orçamento fiscal; e

II - R\$. 107.668.600,00 (cento e sete milhões, seiscentos e sessenta e oito mil e seiscentos reais) para o orçamento da Seguridade Social.

Seção II
Da Distribuição da Despesa por Órgão

Art. 5º. A despesa fixada, à conta de recursos previstos neste Título, observada a programação constante do Detalhamento das Ações, em



PREFEITURA MUNICIPAL DE TIMON
Gabinete do Prefeito
Secretaria Municipal de Governo

anexo, por unidade orçamentária, o seguinte desdobramento de que trata no quadro a seguir, que integra esta Lei.

Demonstrativo da Despesa por Órgão 2016
dos Orçamentos Fiscais e da Seguridade Social.

DESCRIÇÃO	VALOR (R\$ 1,00)
CÂMARA MUNICIPAL	7.940.000,00
GABINETE DO PREFEITO-GP	5.273.000,00
COORDENAÇÃO GERAL DE COMUNICAÇÃO SOCIAL-COGECOM	937.000,00
GABINETE DO VICE-PREFEITO-GV	456.000,00
PROCURADORIA GERAL DO MUNICÍPIO-PGM	2.980.000,00
FUNDO DE APOIO À GESTÃO ADM. FINANC. PROC.GERAL	85.000,00
CONTROLADORIA GERAL DO MUNICÍPIO-CGM	966.000,00
SECRETARIA MUNICIPAL DE GOVERNO-SEMGV	363.000,00
SECRETARIA MUN. DE ADMINISTRAÇÃO E GESTÃO DE PESSOAL-SEMAG	9.667.000,00
COORD. GERAL DE CONTR. LICITAÇÕES DO MUNICÍPIO DE TIMON-CGCL	810.000,00
SECRETARIA MUNICIPAL DE FINANÇAS-SEMUF	9.037.000,00
SECRETARIA MUN. DE PLANEJAMENTO, ORÇAMENTO E GESTÃO-SEMPAN	2.318.770,00
SECRETARIA MUNICIPAL DE MEIO AMBIENTE-SEMMA	918.000,00
FUNDO MUNICIPAL DO MEIO AMBIENTE	76.000,00
SEC. MUN. DE DESENV. ECONÔMICO, TRABALHO E DO TURISMO-SEMDEST	3.816.000,00
SECRETARIA MUN. DE OBRAS E INFRAESTRUTURA-SEINFRA	25.394.000,00
DEPARTAMENTO MUNICIPAL DE ILUMINAÇÃO PÚBLICA-DEMIP	6.646.000,00
SECRETARIA MUNICIPAL DE DIREITOS HUMANOS E CIDADANIA-SEMDHC	1.570.500,00
FUNDO MUNICIPAL DE PROTEÇÃO E DEFESA DO CONSUMIDOR	105.000,00
SECRETARIA MUNICIPAL DE SEGURANÇA PÚBLICA-SEMSP	2.639.000,00
DEPARTAMENTO MUNIC. DE TRÂNSITO E TRANSPORTES - DMTRANS	1.376.000,00
FUNDO MUNICIPAL DE ASSISTÊNCIA AO TRÂNSITO	23.000,00
GUARDA MUNICIPAL - GM	94.000,00
SECRETARIA MUN. DE ESPORTE, JUVENTUDE E LAZER-SEMEJ	7.064.000,00
SECRETARIA MUN. DE DESENVOLVIMENTO RURAL-SEMDR	2.648.000,00
SECRETARIA MUNICIPAL DE HABITAÇÃO-SEMUH	3.885.000,00
MANUTENÇÃO E DESENVOLVIMENTO DO ENSINO PÚBLICO-MDE	49.133.000,00
FUNDEB	101.200.000,00
FUNDO MUNICIPAL DE SAÚDE-FMS	83.325.600,00

Praça São José, S/N - Centro - Timon/MA - CEP: 65.636-160

www.timon.ma.gov.br

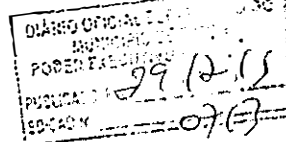



PREFEITURA MUNICIPAL DE TIMON
Gabinete do Prefeito
Secretaria Municipal de Governo

SECRETARIA MUNICIPAL DE DESENVOLVIMENTO SOCIAL - SEMDES	4.768.000,00
FUNDO MUNICIPAL DE ASSISTÊNCIA SOCIAL	5.356.000,00
FUNDO MUN. DOS DIREITOS DA CRIANÇA E DO ADOLESCENTE	759.000,00
SERVIÇO AUTÔNOMO DE ÁGUA E ESGOTO DE TIMON-SAAE	6.000.000,00
SUPERINTENDÊNCIA DE LIMPEZA PÚB. E URBANIZAÇÃO DE TIMON-SLU	19.562.000,00
AGENCIA DE TECNOLOGIA, CIENCIA E INOVAÇÃO DE TIMON-ATI	1.035.000,00
INSTIT. PREVIDENCIA SOCIAL DOS SERVID. PÚBL. MUN. TIMON-IPMT	13.460.000,00
FUNDAÇÃO MUNICIPAL DE CULTURA-FMC	1.975.000,00
FUNDAÇÃO MUNICIPAL JOÃO EMILIO FALCÃO	105.000,00
AGÊNCIA REGUL.SERV.PÚBLICOS DELEGADOS AO MUNICÍPIO - AGERT	580.400,00
RESERVA DE CONTIGÊNCIA	5.000.000,00
TOTAL	389.346.270,00

Capítulo III

DA AUTORIZAÇÃO PARA ABERTURA DE CRÉDITOS SUPLEMENTARES PARA OS ORÇAMENTOS FISCAL E DA SEGURIDADES SOCIAL

Art. 6º. Fica o Poder Executivo, respeitadas as demais prescrições constitucionais e nos termos da Lei Federal nº 4.320, de 17 de março de 1964, autorizado a abrir créditos adicionais suplementares:

I - Até o limite de 55%(cinquenta e cinco por cento) do total da despesa fixada nesta Lei para os orçamentos Fiscal e da Seguridade Social, com a finalidade de reforçar as dotações orçamentárias, através da transposição, remanejamento ou transferência de recursos de uma mesma categoria de programação, de uma categoria de programação para outra ou de um órgão para outro, mediante a utilização de recursos provenientes:

a) Da anulação parcial ou total de dotações orçamentárias, nos termos do art. 43, § 1º, inciso III, da Lei Federal nº 4.320, de 17 de março de 1964;

b) Da Reserva de Contingência.

II - para a incorporação de superávit financeiro apurado em balanço patrimonial do exercício anterior, nos termos do art. 43, § 1º, da Lei Federal nº 4.320, de 17 de março de 1964;

III - para incorporação de excesso de arrecadação, nos termos do art. 43, § 1º, inciso II, da Lei Federal nº 4.320, de 17 de março de 1964.

Art. 7º. Não será contabilizado para efeitos do limite autorizado no art. 6º, inciso I desta lei, quando o crédito se destinar a:

Praça São José, S/N - Centro - Timon/MA - CEP: 65.636-160

www.timon.ma.gov.br

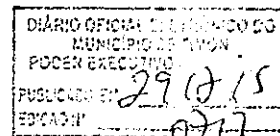



PREFEITURA MUNICIPAL DE TIMON
Gabinete do Prefeito
Secretaria Municipal de Governo

I - atender à insuficiência de dotações do grupo Pessoal e Encargos Sociais, mediante a utilização de recursos oriundos de anulação de despesa consignada no mesmo grupo;

II - atender ao pagamento de despesas decorrentes de sentenças judiciais, mediante a utilização de recursos provenientes de anulação de dotações;

III - atender às despesas financiadas com recursos vinculados a operações de crédito e convênios;

IV - para a incorporação de superávit financeiro apurado em balanço patrimonial do exercício anterior, nos termos do art. 43, § 1º, inciso I, da Lei Federal nº 4.320, de 17 de março de 1964;

V - incorporar excesso de arrecadação, nos termos do art. 43, § 1º, inciso II, da Lei Federal nº 4.320, de 17 de março de 1964.

Capítulo IV

AUTORIZAÇÃO PARA CONTRATAÇÃO DE OPERAÇÕES DE CRÉDITOS

Art. 8º. Fica o Poder Executivo autorizado a realizar operações de créditos por antecipação da receita até o limite previsto na Constituição Federal da República Federativa do Brasil e observado o disposto no art. 38, da Lei Complementar nº 101, de 04 de maio de 2000, podendo oferecer em garantia, parcelas de Recursos do Tesouro Municipal.

Título IV

DAS DISPOSIÇÕES FINAIS

Art. 9º O Município de Timon fica autorizado a efetuar repasses financeiros, aos Fundos Especiais, Autarquias e fundações municipais, para a cobertura de eventuais insuficiências financeiras decorrentes do pagamento de suas despesas.

Art. 10 O Poder Executivo poderá firmar convênios com outras esferas de governo e entidades privadas, para o desenvolvimento de programas prioritários nas diferentes áreas de sua competência, bem como, conceder ajuda financeira a entidades assistenciais e outras por meio de subvenções, auxílios e contribuições.

§ 1º Os convênios, subvenções, auxílios e contribuições poderão ser concedidos desde que apresentado plano de trabalho, contendo metas objetivas em consonância com o disposto na Lei de Diretrizes Orçamentárias vigentes.

§ 2º Fica vedada a concessão de ajuda financeira às entidades que não prestarem contas dos recursos anteriormente recebidos, assim como às que não tiverem suas contas aprovadas pelo Executivo Municipal.



PREFEITURA MUNICIPAL DE TIMON
Gabinete do Prefeito
Secretaria Municipal de Governo

Art. 11. Os Fundos Especiais constantes do orçamento geral do município somente poderão ter as suas despesas realizadas até o montante correspondente ao efetivo ingresso das respectivas receitas.

Parágrafo único. Para efeito do disposto no *caput* deste artigo, o Poder Executivo suplementará, se necessário, as dotações vinculadas aos Fundos Especiais, até o limite de suas efetivas arrecadações.

Art. 12. Fica o Poder Executivo autorizado a executar Restos a Pagar do exercício de 2015, de acordo com as disposições legais, desde que possua a contrapartida financeira.

Art. 13. Fica o Poder Executivo autorizado a realizar operações de créditos nos termos da legislação em vigor.

Art. 14. Esta Lei entra em vigor na data de sua publicação, produzindo seus efeitos a partir de 1º de janeiro de 2016.

Timon-MA, 17 de Dezembro de 2015; 124º da Emancipação Político-Administrativa do Município.

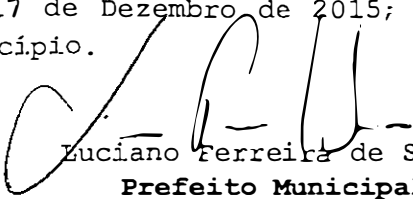
Luciano Ferreira de Sousa
Prefeito Municipal

Publicado no Diário Oficial Eletrônico do Município, de acordo com art. 90 da Lei Orgânica do Município (LOM), c/c art. 5º da Lei Municipal nº 1821/2012 e art. 1º, inciso XIII, da Lei Municipal nº. 1383/2006.

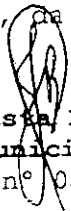
João Batista Lima Pontes
Secretário Municipal de Governo
Portaria nº 0554/2014-GP

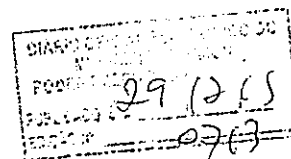



PREFEITURA MUNICIPAL DE TIMON
Gabinete do Prefeito
Secretaria Municipal de Governo

TABELAS EXPLICATIVAS

**Prefeitura Municipal de Timon**

Praça São José, s/n - Centro - CNPJ:06115307/0001-14

Orçamento Programa - Exercício de 2016

Page 1

TABELA EXPLICATIVA - DEMONSTRAÇÃO DA DESPESA POR PROGRAMA Lei: 2009, Data: 17/12/2015

Código	Discriminação	Valor
1001	PROGRAMA GERIR, ADMINISTRAR E GOVERNAR	119.779.770,00
1003	ORGANIZAÇÃO E MODERNIZAÇÃO ADMINISTRATIVA	261.000,00
1008	AÇÕES LEGISLATIVAS	7.940.000,00
1009	GESTÃO LOCAL PARA A SUSTENTABILIDADE	15.077.000,00
1010	GOVERNANÇA PARTICIPATIVA	4.849.500,00
1011	CONSUMO RESPONSÁVEL E OPÇÃO DE ESTILO DE VIDA	55.000,00
1012	AÇÃO LOCAL PARA A SAÚDE	60.602.000,00
1013	EQUIDADE, JUSTIÇA SOCIAL E CULTURA A PAZ	6.037.000,00
1014	EDUCAÇÃO PARA A SUSTENTABILIDADE E QUALIDADE DE VIDA	130.980.000,00
1015	CULTURA SIMBÓLICA, CIDADÃ E ECONÔMICA	1.971.000,00
1016	MOBILIDADE URBANA	19.430.000,00
1017	PLANEJAMENTO URBANO	19.191.000,00
1018	BENS NATURAIS COMUNS	745.000,00
1019	ECONOMIA LOCAL, DINÂMICA, CRIATIVA E SUSTENTÁVEL	2.326.000,00
1021	QUALIDADE E SAÚDE AMBIENTAL	102.000,00
	TOTAL	389.346.270,00



Prefeitura Municipal de Timon

Praça São José, s/n - Centro - CNPJ:06115307/0001-14

Orçamento Programa - Exercício de 2016

Page 1

TABELA EXPLICATIVA - RELAÇÃO DE PROJETOS

Lei: 2009, Data: 17/12/2015

Código	Discriminação	Valor
1002	Aquisição de Veículo para o Gabinete do Prefeito	100.000,00
1004	Aquisição de Veículo para a Câmara Municipal	40.000,00
1006	Construção da Sede da Procuradoria	230.000,00
1008	Aquisição de Imóveis para o Patrimônio Municipal	150.000,00
1009	Implantação do Programa de Qualidade de Vida do Servidor	550.000,00
1012	Elaboração de Planos e Projetos	125.000,00
1014	Apoio à Regularização Fundiária	170.000,00
1015	Criação do Caminho das Águas	102.000,00
1016	Realização de Campanhas do Comércio	35.000,00
1017	Implantação do Programa Negócios Rurais	43.000,00
1018	Implantar o Programa Educação Empreendedora	75.000,00
1019	Fortalecimento dos Arranjos Produtivos Locais	47.000,00
1020	Incubar e Auxiliar Empresas	75.000,00
1021	Apoio à Manutenção do Polo Industrial	65.000,00
1022	Ampliação do Programa "COMPRAS DIRETAS"	30.000,00
1023	Criação de Cons. Desenv. Econômico de Timon	35.000,00
1024	Construção do Novo Terminal Rodoviário	500.000,00
1025	Construção e Recuperação de Quadras Poliesportivas	1.000.000,00
1026	Construção do Matadouro Público Municipal	100.000,00
1027	Prolongamento da Avenida Piauí nos Sentidos Sul e Norte	1.000.000,00
1028	Instalação de Portais nas Estradas do Município	50.000,00
1029	Arborização da Avenida Piauí	500.000,00
1030	Terraplanagem em Vias Públicas	2.000.000,00
1031	Pavimentação Polidétrica nas Vias Urbanas	4.500.000,00
1032	Pavimentação Asfáltica nas Vias Urbanas	4.000.000,00
1034	Edificações Públicas	50.000,00
1035	Construção e Recuperação de Praças	600.000,00
1036	Construção de Aterro Sanitário Municipal	500.000,00
1037	Construção, Reforma e Ampliação de Prédios Públicos	200.000,00
1038	Reforma e Ampl. dos Mercados e Abatecimentos e Feiras Livres	600.000,00
1039	Implantação de Abrigos no Município	100.000,00
1040	Construção e Recuperação de Pontes e Bueiras na Zona Rural	300.000,00
1041	Construção e Recuperação de Galerias na Zona Urbana	650.000,00
1042	Recuperação de Praças Esportivas	450.000,00
1043	Construção e Recuperação de Campos de Futebol	600.000,00
1044	Ampliação da Rede de Iluminação Pública	750.000,00
1045	Implantação da Ouvidoria	8.000,00
1046	Instalação do Núcleo de Conciliação	55.000,00
1047	Implantação de Banco de Leite Materno	14.000,00
1048	Implantação de Fóruns Temáticos Transversais	7.000,00
1050	Realização de Conferência Municipal de Direitos Humanos	15.500,00
1051	Revit. e Ampl. da Sinaliz. Vertical, Horizontal e Semafórica	1.000.000,00
1052	Realização de Campanhas Educativas no Trânsito	10.000,00
1053	Capac. e Treinam. dos Guardas Munic. e Agentes de Trânsito	28.000,00
1054	Criação de Agrupamento Ambiental no Âmbito da Guarda Municipal	23.000,00
1055	Realização da Conferência Municipal da Juventude	5.000,00
1056	Implant. do Prog. Estação Digital da Juventude	270.000,00
1057	Cursos de Qualificação Profissional de Jovens	5.000,00
1058	Implantação de Políticas Púb. de Combate a Violência Juvenil	7.000,00
1059	Construção do Centro de Iniciação de Esporte	4.215.000,00
1060	Implantação do Bolsa Atleta	6.000,00
1061	Realização dos Jogos Escolares Timonenses - JET's	17.000,00
1062	Implantação de Projetos Agro-Industriais	100.000,00
1063	Implantação do Serviço de Inspeção	70.000,00
1064	Capacitação nas Comunidades	20.000,00
1065	Const. de Galpão para Arm. e Comerc. de Prod. da Agríc. Familiar	150.000,00
1066	Aquis. de Tratores, Máq., Caminhões e Implem. Agrícolas	250.000,00
1067	Implantação de Unidades de Produção Caprino/Ovino	45.000,00
1068	Implantação de Unidades de Produção Avicultura Caipira	20.000,00
1069	Implantação de Campos Agrícolas Mecanizadas	150.000,00
1070	Implantação de Unidade de Produção de Suínos	20.000,00
1071	Implantação de Área de Fruticultura Irrigada	55.000,00
1072	Aquisição de Softwares	80.000,00
1073	Revisão do Plano de Habitação	250.000,00
1074	Criação da Companhia Habitacional de Timon	10.000,00
1075	Distribuição de Material Didático e Fardamento	2.420.000,00
1076	Cobertura de Quadra Poliesportivas nas Escelas da Rede Munic	600.000,00
1077	Construção de Escolas	5.500.000,00

**Prefeitura Municipal de Timon**

Praça São José, s/n - Centro - CNPJ:06115307/0001-14

Orçamento Programa - Exercício de 2016

Page 2

TABELA EXPLICATIVA - RELAÇÃO DE PROJETOS

Lei: 2009, Data: 17/12/2015

Código	Discriminação	Valor
1078	Reforma e Ampliação de Escolas Municipais	2.000.000,00
1079	Aquisição de Equipamentos para Unidades Escolares	3.000.000,00
1080	Construção e Recuperação de Quadras Poliesportivas	2.000.000,00
1081	Construção Recuperação de Creches	100.000,00
1083	Construção e Reforma de Escolas Municipais	6.000.000,00
1084	Const., Ampl. e Recup.de Unidades de Saúde	8.125.000,00
1087	Construção de CEO	400.000,00
1088	Construção do Prédio de Vig. Epidemiológico	50.000,00
1089	Polo de Academia de Saúde	65.000,00
1090	Projeto Olhar Brasil	250.000,00
1092	Cursos de Capacitação na Área de Gestão para Sustentabilidade	6.000,00
1093	Elaboração do Plano Diretor de Arborização Urbana	7.000,00
1094	Elab. do Prog. de Zoneamento Ecológico e Econ. do Município	6.000,00
1095	Impl. do Observ. de Qual. Ambiental e Centro de Educ. Ambient	20.000,00
1097	Informatização Digital da Sec. de Meio Ambiente	10.000,00
1099	Mobil. e Incersão de Jovens e Adultos em Prog.de Capacitação-ACESSUAS	173.000,00
1100	Construção de CRAS/CREAS/ demais unidades assistenciais	450.000,00
1103	Impl., Recup. e Manut.de Sistemas de Bastecimento D'agua	350.000,00
1104	Ref.e Ampl. da Superint.de Limp.Pública e Urban.de Timon	160.000,00
1105	Construção e Recuperação de Cemitérios	111.000,00
1106	Construção de Paradas de Ônibus Acessíveis e com Lixeiras	55.000,00
1107	Aquisição e Implantação de Lixeiras Seletivas para Lixo	20.000,00
1108	Projeto Adote uma Árvore	5.000,00
1109	Implantação de Data Center	100.000,00
1110	Implatção do Projeto Incubadora de Empresa	165.000,00
1111	Ampliação e Reforma da Sede do IPMT	40.000,00
1112	Implantação do Site do IPMT	50.000,00
1113	Construção do Monumento João Lisboa	22.000,00
1114	Criação da FM Cultura	7.000,00
1115	Instalação do "Circo Planeta"	15.000,00
1116	Instalação de Espaços Culturais Multiuso	8.000,00
1117	Instalação de Salas de Cinema	45.000,00
1118	Instalação de CEUS	15.000,00
1119	Aquisição de Cln-Móvel	60.000,00
1120	Projeto QUALIFICA SEMDES	60.000,00
1121	Projeto Beija-Flor	35.000,00
1122	Construção de Equipamentos Comunitários Complexo Cultural	100.000,00
1125	Construção de Escolas Municipais em Comunidades Quilombolas	260.000,00
1128	Implantação de Projetos Piscícolas de Pequeno Porte	107.000,00
1129	Implantação de Projetos Apícolas	80.000,00
2175	Manutenção da FUNDACAN	3.000,00
Total		60.282.500,00

2



Prefeitura Municipal de Timon

Praça São José, s/n - Centro - CNPJ:06115307/0001-14

Orçamento Programa - Exercício de 2016

TABELA EXPLICATIVA - CAMPO DE ATUAÇÃO E LEGISLAÇÃO

(§ unico, Art.22)

Page 1

Lei: 2009, Data: 17/12/2015

ORGÃO 01 PODER LEGISLATIVO
UNIDADE 01 CÂMARA MUNICIPAL DE TIMON

CAMPO DE ATUACAO

LEGISLACAO

Compete a Câmara Municipal, dispor sobre todas as matérias de Competência do Município.

Lei Orgânica Municipal



Prefeitura Municipal de Timon

Praça São José, s/n - Centro - CNPJ:06115307/0001-14

Orçamento Programa - Exercício de 2016

TABELA EXPLICATIVA - CAMPO DE ATUAÇÃO E LEGISLAÇÃO

(§ unico, Art.22)

Page 2

Lei: 2009, Data: 17/12/2015

ORGÃO 02 PODER EXECUTIVO
UNIDADE 01 GABINETE DO PREFEITO-GP

CAMPO DE ATUACAO

LEGISLACAO

Compete ao Gabinete auxiliar as ações desenvolvidas pelo Poder Executivo.

Lei Orgânica Municipal



Prefeitura Municipal de Timon

Praça São José, s/n - Centro - CNPJ:06115307/0001-14

Orçamento Programa - Exercício de 2016

TABELA EXPLICATIVA - CAMPO DE ATUAÇÃO E LEGISLAÇÃO

(§ unico, Art.22)

Page 3

Lei: 2009, Data: 17/12/2015

ORGÃO 02 PODER EXECUTIVO
UNIDADE 02 GABINETE DO VICE-PREFEITO-GV

CAMPO DE ATUACAO

LEGISLACAO

Defender as ações com vistas a defesa do município.

Lei Orgânica do Município



Prefeitura Municipal de Timon

Praça São José, s/n - Centro - CNPJ:06115307/0001-14

Orçamento Programa - Exercício de 2016

TABELA EXPLICATIVA - CAMPO DE ATUAÇÃO E LEGISLAÇÃO

(§ unico, Art.22)

Page 4

Lei: 2009, Data: 17/12/2015

ORGÃO 02 PODER EXECUTIVO
UNIDADE 03 PROCURADORIA GERAL DO MUNICÍPIO - PGM

CAMPO DE ATUACAO

LEGISLACAO

Examinar os aspectos formais da auditoria e controle interno na execução da despesa e a capacitação de recurso de todas as unidades diretas e indiretas do município

Lei Orgânica do Município



Prefeitura Municipal de Timon

Praça São José, s/n - Centro - CNPJ:06115307/0001-14

Orçamento Programa - Exercício de 2016

TABELA EXPLICATIVA - CAMPO DE ATUAÇÃO E LEGISLAÇÃO

(§ único, Art.22)

Page 5

Lei: 2009, Data: 17/12/2015

ORGÃO 02 PODER EXECUTIVO
UNIDADE 04 CONTROLADORIA GERAL DO MUNICIPIO - CGM

CAMPO DE ATUACAO

LEGISLACAO

Defender e Garantir o interesse da população carente do Município.

Lei Orgânica do Município



Prefeitura Municipal de Timon

Praça São José, s/n - Centro - CNPJ:06115307/0001-14

Orçamento Programa - Exercício de 2016

TABELA EXPLICATIVA - CAMPO DE ATUAÇÃO E LEGISLAÇÃO
(§ unico, Art.22)

Page 6

Lei: 2009, Data: 17/12/2015

ORGÃO 02 PODER EXECUTIVO
UNIDADE 05 SECRETARIA MUNICIPAL DE GOVERNO - SEMGOV

CAMPO DE ATUACAO

LEGISLACAO

Compete a Secretaria de Planejamento gerenciar e nortear as funções e atividades do Município. Lei Orgânica do Município

h



Prefeitura Municipal de Timon

Praça São José, s/n - Centro - CNPJ:06115307/0001-14

Orçamento Programa - Exercício de 2016

TABELA EXPLICATIVA - CAMPO DE ATUAÇÃO E LEGISLAÇÃO

(§ único, Art.22)

Page 7

Lei: 2009, Data: 17/12/2015

ORGÃO 02 PODER EXECUTIVO
UNIDADE 06 SEC.MUNIC.DE ADMINISTRAÇÃO E GESTÃO DE PESSOAL - SEMAG

CAMPO DE ATUACAO

LEGISLACAO

Compete a Secretaria de Administração desenvolver e difundir métodos de gestão para melhor desempenho, qualidade e produtividade do serviço público. Lei Orgânica do Município.



Prefeitura Municipal de Timon

Praça São José, s/n - Centro - CNPJ:06115307/0001-14

Orçamento Programa - Exercício de 2016

TABELA EXPLICATIVA - CAMPO DE ATUAÇÃO E LEGISLAÇÃO
(§ unico, Art.22)

Page 8

Lei: 2009, Data: 17/12/2015

ORGÃO 02 PODER EXECUTIVO
UNIDADE 07 SECRETARIA MUNICIPAL DE FINANÇAS - SEMUF

CAMPO DE ATUACAO

LEGISLACAO

Compete a Secretaria de Finanças orientar a capacitação de recursos e harmonizar com a programação da despesa. Lei Orgânica do Município.

Am



Prefeitura Municipal de Timon

Praça São José, s/n - Centro - CNPJ:06115307/0001-14

Orçamento Programa - Exercício de 2016

TABELA EXPLICATIVA - CAMPO DE ATUAÇÃO E LEGISLAÇÃO
(§ único, Art.22)

Page 9

Lei: 2009, Data: 17/12/2015

ORGÃO 02 PODER EXECUTIVO

UNIDADE 08 SEC. MUN. DE PLANEJAMENTO, ORÇ. E GESTÃO - SEMPLAN

CAMPO DE ATUACAO

LEGISLACAO

Compete a Secretaria de Agricultura promover o desenvolvimento agropecuário no Município, incentivando a ampliação do agronegócio.

Lei Orgânica do Município.

h



Prefeitura Municipal de Timon

Praça São José, s/n - Centro - CNPJ:06115307/0001-14

Orçamento Programa - Exercício de 2016

TABELA EXPLICATIVA - CAMPO DE ATUAÇÃO E LEGISLAÇÃO

(§ único, Art.22)

Page 10

Lei: 2009, Data: 17/12/2015

ORGÃO 02 PODER EXECUTIVO
UNIDADE 09 SEC. MUNIC. DE MEIO AMBIENTE- SEMMA

CAMPO DE ATUACAO

LEGISLACAO

Compete a Secretaria Municipal de Esporte implantar e expandir mecanismo que garanta a melhoria e expansão das ações do Governo Municipal.

Lei Orgânica do Município.

h



Prefeitura Municipal de Timon

Praça São José, s/n - Centro - CNPJ:06115307/0001-14

Orçamento Programa - Exercício de 2016

TABELA EXPLICATIVA - CAMPO DE ATUAÇÃO E LEGISLAÇÃO

(§ unico, Art.22)

Page 11

Lei: 2009, Data: 17/12/2015

ORGÃO 02 PODER EXECUTIVO

UNIDADE 10 SEC.MUNIC.DESENV.ECONÔM., TRAB. E DO TURISMO - SEMDEST

CAMPO DE ATUACAO

LEGISLACAO

Compete a Secretaria de Infra-Estrutura ampliar e manter a pavimentação das estradas, ruas e avenidas do Município.

Lei Orgânica do Município.



Prefeitura Municipal de Timon

Praça São José, s/n - Centro - CNPJ:06115307/0001-14

Orçamento Programa - Exercício de 2016

TABELA EXPLICATIVA - CAMPO DE ATUAÇÃO E LEGISLAÇÃO

(§ unico, Art.22)

Page 12

Lei: 2009, Data: 17/12/2015

ORGÃO 02 PODER EXECUTIVO

UNIDADE 11 SEC.MUNIC. DE OBRAS E INFRAESTRUTURA - SEIMFRA

CAMPO DE ATUACAO

LEGISLACAO

Compete a Secretaria de Serviços Urbanos ampliar e reestruturar ações de urbanização da cidade.

Lei Orgânica do Município.



Prefeitura Municipal de Timon

Praça São José, s/n - Centro - CNPJ:06115307/0001-14

Orçamento Programa - Exercício de 2016

TABELA EXPLICATIVA - CAMPO DE ATUAÇÃO E LEGISLAÇÃO

(§ unico, Art.22)

Page 13

Lei: 2009, Data: 17/12/2015

ORGÃO 02 PODER EXECUTIVO

UNIDADE 12 SEC. MUNIC. DE DIREITOS HUMANOS E CIDADANIAS - SEMDHC

CAMPO DE ATUACAO

LEGISLACAO

Compete a este orgao apoiar as acoes do poder executivo

Lei Organica Municipal

2



Prefeitura Municipal de Timon

Praça São José, s/n - Centro - CNPJ:06115307/0001-14

Orçamento Programa - Exercício de 2016

TABELA EXPLICATIVA - CAMPO DE ATUAÇÃO E LEGISLAÇÃO

(§ unico, Art.22)

Page 14

Lei: 2009, Data: 17/12/2015

ORGÃO 02 PODER EXECUTIVO
UNIDADE 13 SECRETARIA DE SEGURANÇA PÚBLICA - SEMSP

CAMPO DE ATUACAO	LEGISLACAO
------------------	------------



Prefeitura Municipal de Timon

Praça São José, s/n - Centro - CNPJ:06115307/0001-14

Orçamento Programa - Exercício de 2016

TABELA EXPLICATIVA - CAMPO DE ATUAÇÃO E LEGISLAÇÃO

(§ único, Art.22)

Page 15

Lei: 2009, Data: 17/12/2015

ORGÃO 02 PODER EXECUTIVO

UNIDADE 14 SEC.MUNIC. DE ESPORTE, JUVENTUDE E LAZER - SEMEJ

CAMPO DE ATUACAO

LEGISLACAO

Compete a este orgao apoiar as acoes do poder executivo

Lei Organica Municipal



Prefeitura Municipal de Timon

Praça São José, s/n - Centro - CNPJ:06115307/0001-14

Orçamento Programa - Exercício de 2016

TABELA EXPLICATIVA - CAMPO DE ATUAÇÃO E LEGISLAÇÃO
(§ único, Art.22)

Page 16

Lei: 2009, Data: 17/12/2015

ORGÃO 02 PODER EXECUTIVO
UNIDADE 15 SEC. MUNIC. DE DESENVOLVIMENTO RURAL - SEMDR

CAMPO DE ATUAÇÃO

LEGISLAÇÃO

Compete a este órgão apoiar as ações do poder executivo

Lei Orgânica municipal



Prefeitura Municipal de Timon

Praça São José, s/n - Centro - CNPJ:06115307/0001-14

Orçamento Programa - Exercício de 2016

TABELA EXPLICATIVA - CAMPO DE ATUAÇÃO E LEGISLAÇÃO
(§ único, Art.22)

Page 17

Lei: 2009, Data: 17/12/2015

ORGÃO 02 PODER EXECUTIVO
UNIDADE 16 SECRETARIA MUNICIPAL DE HABITAÇÃO - SEMUH

CAMPO DE ATUACAO

LEGISLACAO

Compete a este orgao apoiar as acoes do poder executivo

Lei Organica Municipal

4



Prefeitura Municipal de Timon

Praça São José, s/n - Centro - CNPJ:06115307/0001-14

Orçamento Programa - Exercício de 2016

TABELA EXPLICATIVA - CAMPO DE ATUAÇÃO E LEGISLAÇÃO
(§ unico, Art.22)

Page 18

Lei: 2009, Data: 17/12/2015

ORGÃO 02 PODER EXECUTIVO
UNIDADE 17 SECRETARIA MUNICIPAL DE EDUCAÇÃO - SEMED

CAMPO DE ATUACAO	LEGISLACAO
Compete a este orgao apoiar as acoes do poder executivo	Lei Organica Municipal

K



Prefeitura Municipal de Timon

Praça São José, s/n - Centro - CNPJ:06115307/0001-14

Orçamento Programa - Exercício de 2016

TABELA EXPLICATIVA - CAMPO DE ATUAÇÃO E LEGISLAÇÃO

(§ unico, Art.22)

Page 19

Lei: 2009, Data: 17/12/2015

ORGÃO 02 PODER EXECUTIVO
UNIDADE 18 SECRETARIA MUNICIPAL DE SAUDE - SMS

CAMPO DE ATUACAO

LEGISLACAO



Prefeitura Municipal de Timon

Praça São José, s/n - Centro - CNPJ:06115307/0001-14

Orçamento Programa - Exercício de 2016

TABELA EXPLICATIVA - CAMPO DE ATUAÇÃO E LEGISLAÇÃO

(§ único, Art.22)

Page 20

Lei: 2009, Data: 17/12/2015

ORGÃO 02 PODER EXECUTIVO

UNIDADE 19 SECRETARIA DE DESENVOLVIMENTO SOCIAL - SEMDES

CAMPO DE ATUACAO

LEGISLACAO



Prefeitura Municipal de Timon

Praça São José, s/n - Centro - CNPJ:06115307/0001-14

Orçamento Programa - Exercício de 2016

TABELA EXPLICATIVA - CAMPO DE ATUAÇÃO E LEGISLAÇÃO
(§ unico, Art.22)

Page 21

Lei: 2009, Data: 17/12/2015

ORGÃO 02 PODER EXECUTIVO
UNIDADE 20 SERVIÇO AUTÔNOMO DE ÁGUAS E ESGOTOS-SAAE

CAMPO DE ATUACAO

LEGISLACAO

4



Prefeitura Municipal de Timon

Praça São José, s/n - Centro - CNPJ:06115307/0001-14

Orçamento Programa - Exercício de 2016

TABELA EXPLICATIVA - CAMPO DE ATUAÇÃO E LEGISLAÇÃO
(§ único, Art.22)

Page 22

Lei: 2009, Data: 17/12/2015

ORGÃO 02 PODER EXECUTIVO
UNIDADE 21 SUPERINTENDÊNCIA DE LIMPEZA PÚBL. E URBANIZAÇÃO DE TIMON-SLU

CAMPO DE ATUACAO

LEGISLACAO

4



Prefeitura Municipal de Timon

Praça São José, s/n - Centro - CNPJ:06115307/0001-14

Orçamento Programa - Exercício de 2016

TABELA EXPLICATIVA - CAMPO DE ATUAÇÃO E LEGISLAÇÃO
(§ unico, Art.22)

Page 23

Lei: 2009, Data: 17/12/2015

ORGÃO 02 PODER EXECUTIVO

UNIDADE 22 AGENCIA DE TECNOLOGIA, CIÊNCIA E INOVAÇÃO DE TIOMON-ATI

CAMPO DE ATUACAO

LEGISLACAO



Prefeitura Municipal de Timon

Praça São José, s/n - Centro - CNPJ:06115307/0001-14

Orçamento Programa - Exercício de 2016

TABELA EXPLICATIVA - CAMPO DE ATUAÇÃO E LEGISLAÇÃO
(§ único, Art.22)

Page 24

Lei: 2009, Data: 17/12/2015

ORGÃO 02 PODER EXECUTIVO
UNIDADE 23 FUNDAÇÃO MUNICIPAL DE CULTURA - FMC

CAMPO DE ATUACAO

LEGISLACAO

4



Prefeitura Municipal de Timon

Praça São José, s/n - Centro - CNPJ:06115307/0001-14

Orçamento Programa - Exercício de 2016

TABELA EXPLICATIVA - CAMPO DE ATUAÇÃO E LEGISLAÇÃO
(§ único, Art.22)

Page 25

Lei: 2009, Data: 17/12/2015

ORGÃO 02 PODER EXECUTIVO
UNIDADE 24 FUNDAÇÃO MUNICIPAL JOÃO EMÍLIO FALÇÃO

CAMPO DE ATUAÇÃO	LEGISLAÇÃO
Compete a este órgão apoiar as ações do poder executivo	Lei Orgânica Municipal



Prefeitura Municipal de Timon

Praça São José, s/n - Centro - CNPJ:06115307/0001-14

Orçamento Programa - Exercício de 2016

TABELA EXPLICATIVA - CAMPO DE ATUAÇÃO E LEGISLAÇÃO
(§ único, Art.22)

Page 26

Lei: 2009, Data: 17/12/2015

ORGÃO 02 PODER EXECUTIVO
UNIDADE 25 INSTIT. PREVID.SOCIAL DOS SERV.PUBLICOS MUNIC.DE TIMON

CAMPO DE ATUACAO

LEGISLACAO



Prefeitura Municipal de Timon

Praça São José, s/n - Centro - CNPJ:061153C7/0001-14

Orçamento Programa - Exercício de 2016

TABELA EXPLICATIVA - CAMPO DE ATUAÇÃO E LEGISLAÇÃO
(§ unico, Art.22)

Page 27

Lei: 2009, Data: 17/12/2015

ORGÃO 02 PODER EXECUTIVO

UNIDADE 26 AGÊNCIA REGUL. SERV. PÚBLICOS DELEGADOS AO MUNICÍPIO-AGERT

CAMPO DE ATUACAO

LEGISLACAO

4



Prefeitura Municipal de Timon

Praça São José, s/n - Centro - CNPJ:06115307/0001-14

Orçamento Programa - Exercício de 2016

TABELA EXPLICATIVA - CAMPO DE ATUAÇÃO E LEGISLAÇÃO
(§ unico, Art.22)

Page 28

Lei: 2009, Data: 17/12/2015

ORGÃO 02 PODER EXECUTIVO
UNIDADE 90 RESERVA DE CONTIGÊNCIA

CAMPO DE ATUACAO

LEGISLACAO



Prefeitura Municipal de Timon

Praça São José, s/n - Centro

06115307/0001-14

Exercício: 2016

DESPESA ORÇADA POR FUNÇÃO

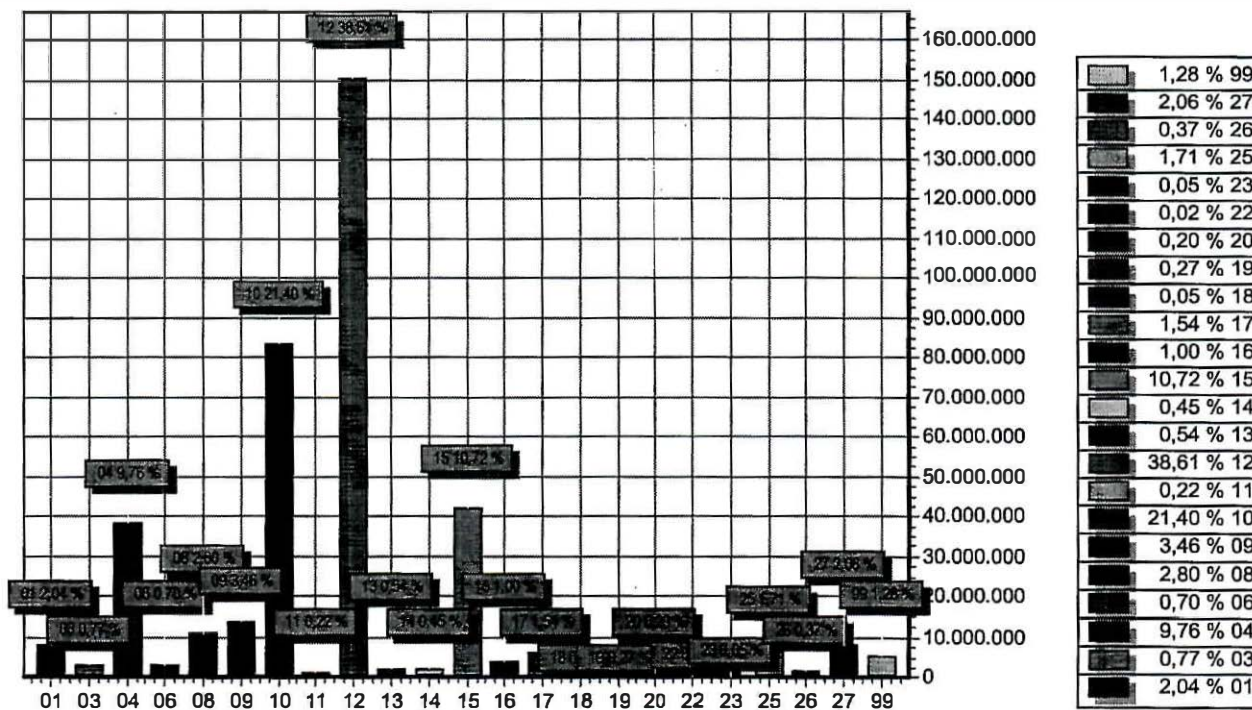

FUNÇÃO	DOTAÇÃO	
01	Legislativa	7.940.000,00
03	Essencial à Justiça	2.980.000,00
04	Administração	38.017.170,00
06	Segurança Pública	2.706.000,00
08	Assistência Social	10.883.000,00
09	Previdência Social	13.460.000,00
10	Saúde	83.325.600,00
11	Trabalho	843.000,00
12	Educação	150.333.000,00
13	Cultura	2.086.000,00
14	Direitos da Cidadania	1.762.500,00
15	Urbanismo	41.757.000,00
16	Habituação	3.885.000,00
17	Saneamento	6.000.000,00
18	Gestão Ambiental	183.000,00
19	Ciência e Tecnologia	1.035.000,00
20	Agricultura	797.000,00
22	Indústria	65.000,00
23	Comércio e Serviços	195.000,00
25	Energia	6.646.000,00
26	Transporte	1.426.000,00
27	Desporto e Lazer	8.021.000,00
99	Reserva de Contingência	5.000.000,00



Prefeitura Municipal de Timon

Praça São José, s/n - Centro

06115307/0001-14

Exercício: 2016

DESPESA ORÇADA POR FUNÇÃO

TOTAL	369.345.270,00
-------	----------------



Prefeitura Municipal de Timon

Praça São José, s/n - Centro

06115307/0001-14

Exercício: 2016

DESPESA ORÇADA POR GRUPO

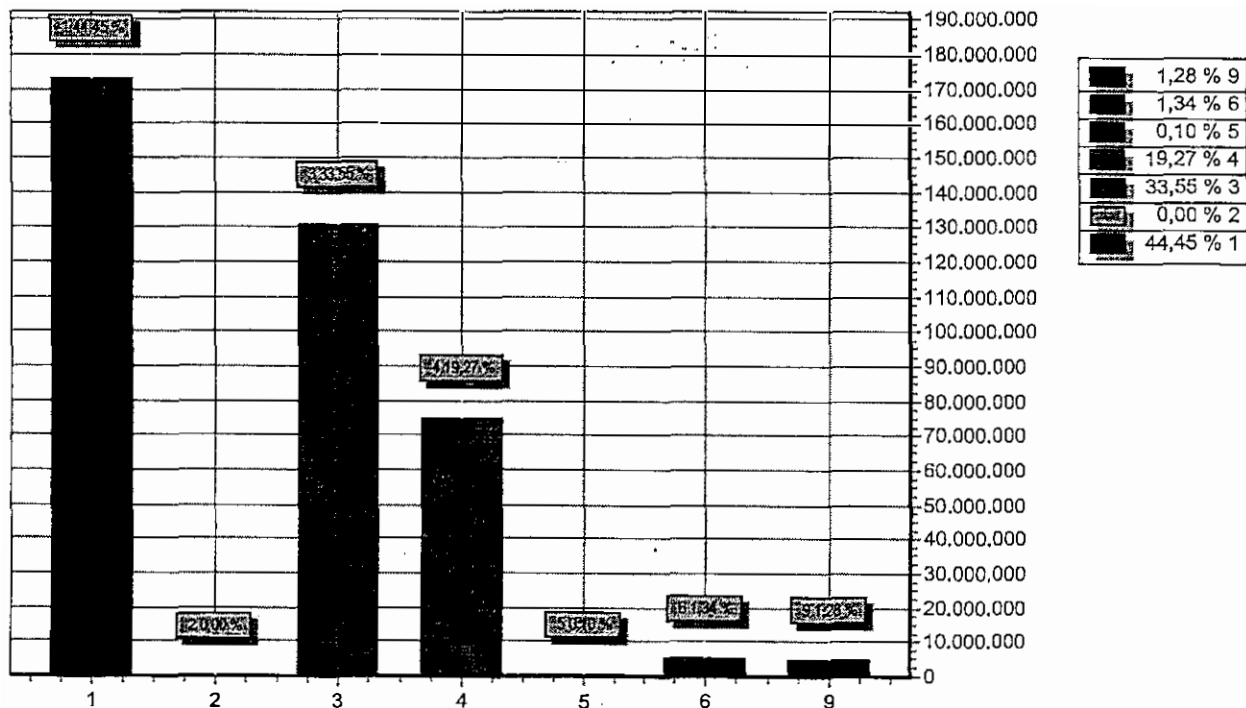

GRUPO	DESCRIÇÃO	DOTAÇÃO
1	PESSOAL E ENCARGOS SOCIAIS	173.074.370,00
2	JUROS E ENCARGOS DA DÍVIDA	10.000,00
3	OUTRAS DESPESAS CORRENTES	130.620.900,00
4	INVESTIMENTOS	75.011.000,00
5	INVERSÕES FINANCEIRAS	400.000,00
6	AMORTIZAÇÃO DA DÍVIDA	5.230.000,00
9	RESERVA DE CONTINGÊNCIA	5.000.000,00
TOTAL		389.346.270,00



Prefeitura Municipal de Timon

Praça São José, s/n - Centro

06115307/0001-14

Exercício: 2016

RECEITA PREVISTA

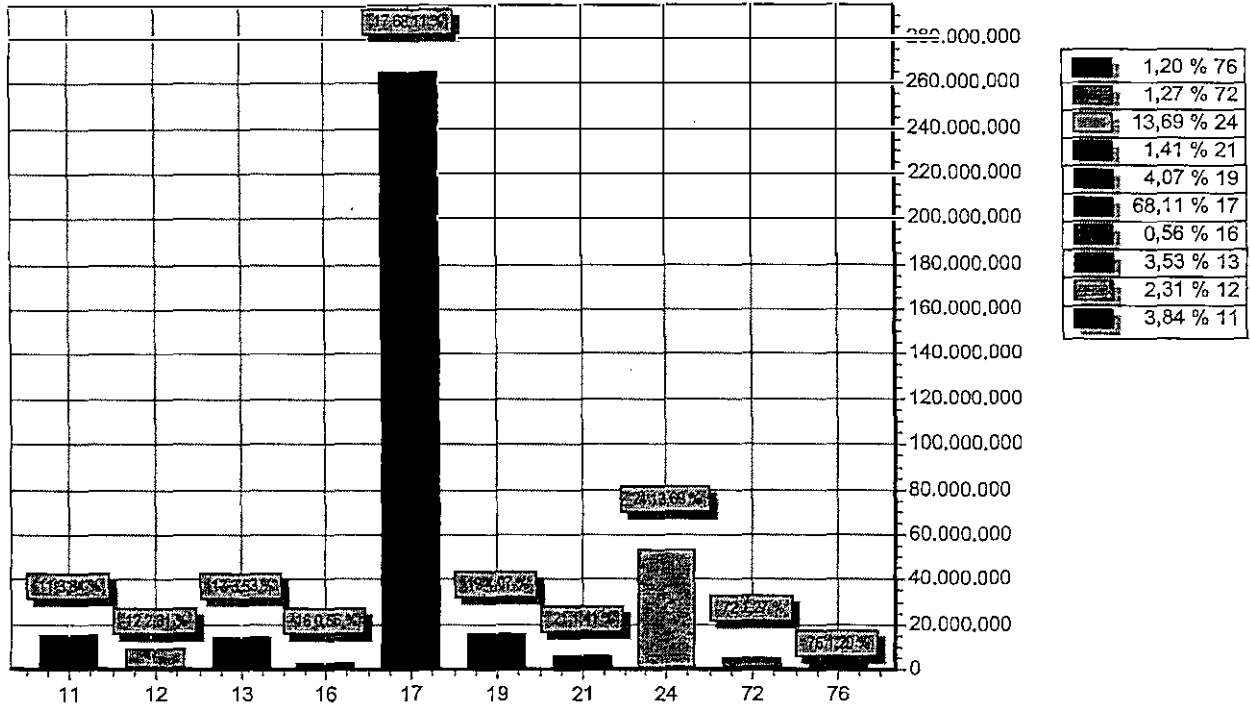

CODIGO	DESCRIÇÃO	PREVISTO
11	RECEITA TRIBUTARIA	14.949.999,80
12	RECEITA DE CONTRIBUICOES	9.000.000,00
13	RECEITA PATRIMONIAL	13.731.900,00
16	RECEITA DE SERVICOS	2.161.134,84
17	TRANSFERENCIAS CORRENTES	265.184.643,20
19	OUTRAS RECEITAS CORRENTES	15.862.000,00
21	OPERACOES DE CREDITO	5.500.000,00
24	TRANSFERENCIAS DE CAPITAL	53.317.727,00
72	RECEITA DE CONTRIBUICOES - INTRA-ORCAMENTARIAS	4.960.000,00
76	RECEITA DE SERVICOS - INTRA-ORCAMENTARIAS	4.678.865,16
TOTAL		389.346.270,00



PREFEITURA MUNICIPAL DE TIMON
Gabinete do Prefeito
Secretaria Municipal de Governo

DEMONSTRATIVOS AUXILIARES

**Prefeitura Municipal de Timon**

Praça São José, s/n - Centro - CNPJ:06115307/0001-14

Orçamento Programa - Exercício de 2016

ANÁLISE DE APLICAÇÃO NO ENSINO

Quadro 16

Page 1

Lei: 2009, Data: 17/12/2015

ANÁLISE DO ENSINO - RECEITA PREVISTA

Cod Receita	Discriminação	Total Orçado	Obrig 25%	Fundamental	Infantil
RECEITA TRIBUTARIA					
1112.02.00.00	IPTU	1.000.000,00	250.000,00	150.000,00	100.000,00
1112.04.31.00	RETIDOS NAS FONTES	3.950.000,00	987.500,00	592.500,00	395.000,00
1112.08.00.00	IMP.S/TRANSM.INTER VIVOS-BENS MOVEIS E DIREIT.:	1.000.000,00	250.000,00	150.000,00	100.000,00
1113.05.00.00	ISS	8.185.799,80	2.046.449,95	1.227.869,97	818.579,98
TRANSFERENCIAS DA UNIÃO					
1721.01.02.00	COTA-PARTE FPM	102.505.804,00	25.626.451,00	15.375.870,60	10.250.580,40
1721.01.05.00	COTA-PARTE ITR	145.000,00	36.250,00	21.750,00	14.500,00
1721.36.00.00	TRANSF.FINANCEIRA DO ICMS- DESONERAÇÃO - L.C.	135.000,00	33.750,00	20.250,00	13.500,00
TRANSFERENCIAS DO ESTADO					
1722.01.01.00	COTA-PARTE DO ICMS	18.000.000,00	4.500.000,00	2.700.000,00	1.800.000,00
1722.01.02.00	COTA-PARTE DO IPVA	4.500.000,00	1.125.000,00	675.000,00	450.000,00
1722.01.04.00	COTA-PARTE DO IPI SOBRE EXPORTAÇÃO	95.000,00	23.750,00	14.250,00	9.500,00
MULTAS E JUROS DE MORA DE IMPOSTOS					
1911.38.00.00	MULTAS JUROS DE MORA IPTU	50.000,00	12.500,00	7.500,00	5.000,00
1911.39.00.00	MULTAS JUROS DE MORA ITBI	3.500,00	875,00	525,00	350,00
1911.40.00.00	MULTAS JUROS DE MORA ISS	250.000,00	62.500,00	37.500,00	25.000,00
1913.11.00.00	MULTAS JUR.MORA DIVIDA ATIVA - IPTU	150.000,00	37.500,00	22.500,00	15.000,00
1913.12.00.00	MULTAS JUROS MORA DIVIDA ATIVA - ITBI	7.000,00	1.750,00	1.050,00	700,00
1913.13.00.00	MULTAS JUROS MORA DIVIDA ATIVA - ISS	25.000,00	6.250,00	3.750,00	2.500,00
1913.99.00.00	MULTAS E JUROS DE MORA DA DIVIDA ATIVA DE OUT	35.000,00	8.750,00	5.250,00	3.500,00
RECEITA DA DIVIDA ATIVA TRIBUTARIA					
1931.11.00.00	RECEITA DA DIVIDA ATIVA DO IPTU	350.000,00	87.500,00	52.500,00	35.000,00
1931.12.00.00	RECEITA DA DIVIDA ATIVA DO ITBI	6.000,00	1.500,00	900,00	600,00
1931.13.01.00	Rec Div Ativa do Impost sobre Serv de Qual. Natureza P.F	20.000,00	5.000,00	3.000,00	2.000,00
1931.13.02.00	Rec Div Ativa do Impost sobre Serv de Qual. Natureza P Ji	150.000,00	37.500,00	22.500,00	15.000,00
Sub-Total		140.563.103,80	35.140.775,95	21.084.465,57	14.056.310,38
OUTRAS RECEITAS (100%)					
1325.01.02.00	RECEITA REMUNERAÇÃO DEPÓS. BANCAR.RECUF	200.000,00	200.000,00		
1325.01.05.00	RECEITA REMUNER.DEPÓS.BANC.RECUR.VINC.-A	100.000,00	100.000,00		
1721.35.01.00	TRANSFERÊNCIAS DO SALÁRIO-EDUCAÇÃO	2.000.000,00	2.000.000,00		
1721.35.02.00	TRANSF.FNDE AO PROGRAMA DINHEIRO DIRETC	50.000,00	50.000,00		
1721.35.03.00	TRANSF.FNDE PROGRAMA NACIONAL DE ALIMEN	4.000.000,00	4.000.000,00		
1721.35.04.00	TRANSF.FNDE PROGRAMA NACIONAL TRANS	400.000,00	400.000,00		
1721.35.99.00	OUTRAS TRANSF.FUNDO NAC.DESENV.EDUCAÇÃO	1.450.000,00	1.450.000,00		
1724.01.00.00	TRANSF.RECURSOS DO FUNDO DE MANUTENÇÃO	65.200.000,00	65.200.000,00		
1724.02.00.00	TRANSF RECUR.COMPLEMENTAÇÃO DA UNIÃO - F	35.800.000,00	35.800.000,00		
2471.02.00.00	TRANSF.CONVÊNIOS DA UNIÃO DESTINADAS PR	16.700.000,00	16.700.000,00		
Sub Total		125.900.000,00	125.900.000,00	0,00	0,00
TOTAL		266.463.103,80	161.040.775,95	21.084.465,57	14.056.310,38

ANÁLISE DO ENSINO - DESPESA FIXADA

Func Progra	Discriminação	Fixada	Fundamental	Infantil
Tipo:				
9510.00.00	DEDUÇÃO DO FUNDEB	25.076.160,80	25.076.160,80	0,00
Sub-Total:		25.076.160,80	25.076.160,80	0,00
Tipo: EF				
12.361.1014.1075.000	Distribuição de Material Didático e Fardamento	2.420.000,00	2.420.000,00	

**Prefeitura Municipal de Timon**

Praça São José, s/n - Centro - CNPJ:06115307/0001-14

Quadro 16

Page 2

Orçamento Programa - Exercício de 2016

ANÁLISE DE APLICAÇÃO NO ENSINO

Lei: 2009, Data: 17/12/2015

Tipo: EF				
12.361.1014.1076.000	Cobertura de Quadra Poliesportivas nas Escolas da Rede Munic	600.000,00	600.000,00	
12.361.1014.1077.000	Construção de Escolas	5.500.000,00	5.500.000,00	
12.361.1014.1078.000	Reforma e Ampliação de Escolas Municipais	2.000.000,00	2.000.000,00	
12.361.1014.1079.000	Aquisição de Equipamentos para Unidades Escolares	3.000.000,00	3.000.000,00	
12.361.1014.1080.000	Construção e Recuperação de Quadras Poliesportivas	2.000.000,00	2.000.000,00	
12.361.1014.1125.000	Construção de Escolas Municipais em Comunidades Quilombolas	260.000,00	260.000,00	
12.361.1014.2017.000	Manutenção do Bolsa Família	15.000,00	15.000,00	
12.361.1014.2092.000	Manutenção do Projeto Conigir e Avançar	200.000,00	200.000,00	
12.361.1014.2093.000	Manutenção do Prog.de Ações Articuladas	4.070.000,00	4.070.000,00	
12.361.1014.2094.000	Capacitação de Profissionais do Magistério	100.000,00	100.000,00	
12.361.1014.2095.000	Manutenção do PNAE	7.500.000,00	7.500.000,00	
12.361.1014.2096.000	Manutenção do PDDE	50.000,00	50.000,00	
12.361.1014.2097.000	Manutenção do QSE	1.500.000,00	1.500.000,00	
12.361.1014.2098.000	Manutenção do PROJOVEM - Formação e Capacitação	2.285.000,00	2.285.000,00	
12.361.1014.2162.000	Manutenção do Programa Bolsa Escola	25.000,00	25.000,00	
12.361.1016.2099.000	Manutenção do PNATE	1.330.000,00	1.330.000,00	
	Sub-Total:	32.855.000,00	32.855.000,00	0,00
Tipo: EI				
12.365.1014.1081.000	Construção Recuperação de Creches	100.000,00	100.000,00	
12.365.1014.2100.000	Manutenção do Projeto Acolher	400.000,00	400.000,00	
12.365.1014.2168.000	Manutenção de Creches	400.000,00	400.000,00	
	Sub-Total:	900.000,00	0,00	900.000,00
Tipo: FM				
12.361.1014.2109.000	Manutenção do FUNDEB - 60% Fundamental	55.420.000,00	55.420.000,00	
12.365.1014.2110.000	Manutenção do FUNDEB - 60% Infantil	2.700.000,00	2.700.000,00	
12.366.1014.2111.000	Manutenção do FUNDEB - 60% EJA	2.720.000,00	2.720.000,00	
	Sub-Total:	60.840.000,00	58.140.000,00	2.700.000,00
Tipo: FO				
12.361.1009.1083.000	Construção e Reforma de Escolas Municipais	6.000.000,00	6.000.000,00	
12.361.1010.2169.000	Manutenção do Conselho do FUNDEB	20.000,00	20.000,00	
12.361.1014.2108.000	Manutenção do FUNDEB	34.340.000,00	34.340.000,00	
	Sub-Total:	40.360.000,00	40.360.000,00	0,00
	TOTAL	160.031.160,80	156.431.160,80	3.600.000,00
	Recursos de Auxílios, Subvenc e Contrib.	-125.900.000,00	-125.900.000,00	0,00
	Total Líquido	34.131.160,80	30.531.160,80	3.600.000,00
	Percentual Aplicado	24,28	89,45	10,55

45

**Prefeitura Municipal de Timon**

Praça São José, s/n - Centro - CNPJ:06115307/0001-14

Orçamento Programa - Exercício de 2016

ANÁLISE DE APLICAÇÃO NO ENSINO

Quadro 16

Page 3

Lei: 2009, Data: 17/12/2015

ANÁLISE DO ENSINO - RETENÇÃO DO FUNDEB

Cod Receita	Discriminação	Previsão	%	Valor
1721.01.02.00	COTA-PARTE FPM	102.505.804,00	20,00	20.501.160,80
1721.01.05.00	COTA-PARTE ITR	145.000,00	20,00	29.000,00
1721.36.00.00	TRANSF.FINANCEIRA DO ICMS- DESONERAÇÃO - L.C. Nº 87/96	135.000,00	20,00	27.000,00
1722.01.01.00	COTA-PARTE DO ICMS	18.000.000,00	20,00	3.600.000,00
1722.01.02.00	COTA-PARTE DO IPVA	4.500.000,00	20,00	900.000,00
1722.01.04.00	COTA-PARTE DO IPI SOBRE EXPORTAÇÃO	95.000,00	20,00	19.000,00
TOTAL				25.076.160,80

ANÁLISE DO FUNDEB

Cod Receita	Discriminação	Previsão
1325.01.02.00	RECEITA REMUNERAÇÃO DEPÓS. BANCÁR.RECUR.VINCUL.FUNDEB	200.000,00
1724.01.00.00	TRANSF.RECURSOS DO FUNDO DE MANUTENÇÃO E DESENVOLVIMENTO	65.200.000,00
1724.02.00.00	TRANSF RECUR.COMPLEMENTAÇÃO DA UNIÃO - FUNDEB	35.800.000,00
TOTAL		101.200.000,00

DESPESA COM MAGISTÉRIO (FM)

Cod Despesa	Discriminação	Previsão
12.361.1014.2109.0000	Manutenção do FUNDEB - 60% Fundamental	55.420.000,00
12.365.1014.2110.0000	Manutenção do FUNDEB - 60% Infantil	2.700.000,00
12.366.1014.2111.0000	Manutenção do FUNDEB - 60% EJA	2.720.000,00
TOTAL		60.840.000,00

Percentual Previsto (Mínimo 60%) 60,12

**Prefeitura Municipal de Timon**

Praça São José, s/n - Centro - CNPJ:06115307/0001-14

Orçamento Programa - Exercício de 2016

ANÁLISE DA SAÚDE

Quadro 17

Page 1

Lei: 2009, Data: 17/12/2015

ANÁLISE DA SAÚDE - RECEITA PREVISTA

Cod Receita	Discriminação	Total Orçado	Aplicações	
			Obrigatórias	15%
	RECEITA DE IMPOSTOS			
1112.02.00.00	IPTU	1.000.000,00	150.000,00	
1112.04.31.00	RETIDOS NAS FONTES	3.950.000,00	592.500,00	
1112.08.00.00	IMP.S/TRANSM.INTER VIVOS-BENS MOVEIS E DIREIT.SOI	1.000.000,00	150.000,00	
1113.05.00.00	ISS	8.185.799,80	1.227.869,97	
	TRANSFERENCIAS DA UNIÃO			
1721.01.02.00	COTA-PARTE FPM	102.505.804,00	15.375.870,60	
1721.01.05.00	COTA-PARTE ITR	145.000,00	21.750,00	
1721.36.00.00	TRANSF.FINANCEIRA DO ICMS- DESONERAÇÃO - L.C. Nº	135.000,00	20.250,00	
	TRANSFERENCIAS DO ESTADO			
1722.01.01.00	COTA-PARTE DO ICMS	18.000.000,00	2.700.000,00	
1722.01.02.00	COTA-PARTE DO IPVA	4.500.000,00	675.000,00	
1722.01.04.00	COTA-PARTE DO IPI SOBRE EXPORTAÇÃO	95.000,00	14.250,00	
	MULTAS E JUROS DE MORA DE IMPOSTOS			
1911.38.00.00	MULTAS JUROS DE MORA IPTU	50.000,00	7.500,00	
1911.39.00.00	MULTAS JUROS DE MORA ITBI	3.500,00	525,00	
1911.40.00.00	MULTAS JUROS DE MORA ISS	250.000,00	37.500,00	
1913.11.00.00	MULTAS JUR.MORA DIVIDA ATIVA - IPTU	150.000,00	22.500,00	
1913.12.00.00	MULTAS JUROS MORA DIVIDA ATIVA - ITBI	7.000,00	1.050,00	
1913.13.00.00	MULTAS JUROS MORA DIVIDA ATIVA - ISS	25.000,00	3.750,00	
	RECEITA DA DIVIDA ATIVA TRIBUTARIA			
1931.11.00.00	RECEITA DA DIVIDA ATIVA DO IPTU	350.000,00	52.500,00	
1931.12.00.00	RECEITA DA DIVIDA ATIVA DO ITBI	6.000,00	900,00	
1931.13.01.00	Rec Div Ativa do Impost sobre Serv de Qual. Natureza P.Fisic	20.000,00	3.000,00	
1931.13.02.00	Rec Div Ativa do Impost sobre Serv de Qual. Natureza P Jurid	150.000,00	22.500,00	
	Sub Total - Aplicações Mínimas Obrigatórias 15%	140.528.103,80	21.079.215,57	
	OUTRAS RECEITAS (100%)			
1325.01.03.00	RECEITA REMUN.DEPOS. BANC.RECUR.VINC. FNS	100.000,00	100.000,00	
1325.01.06.00	RECEITA REMUN.DEPOS.BANCAR.RECUR.VICUL.Açõe	250.000,00	250.000,00	
1721.33.11.10	Piso de Atenção Básica - PAB Fixo	3.900.000,00	3.900.000,00	
1721.33.11.31	Saúde da Família	4.730.000,00	4.730.000,00	
1721.33.11.32	Agentes Comunitários de Saúde - ACS	4.040.000,00	4.040.000,00	
1721.33.11.33	Saúde Bucal	1.530.000,00	1.530.000,00	
1721.33.11.34	Programa de Melhoria do Acesso e da Qualidade - PMAQ	1.608.000,00	1.608.000,00	
1721.33.11.35	Fator Incentivo Atenção Básica - Povos Indígenas	5.000,00	5.000,00	
1721.33.11.36	Incentivo Atenção Saúde - Sistema Penitenciário	5.000,00	5.000,00	
1721.33.11.38	Núcleo Apoio Saúde da Família - NASF	480.000,00	480.000,00	
1721.33.11.39	Outros Programa Financ.por Transf. Fundo a Fundo	1.000.000,00	1.000.000,00	
1721.33.12.10	Limite Financeiro da MAC Ambulatorial e Hospitalar	10.874.000,00	10.874.000,00	
1721.33.12.12	SAMU - Serviço de Atendimento Móvel de Urgencia	1.813.000,00	1.813.000,00	
1721.33.12.13	CEO - Centro Espec. Odontologica	155.000,00	155.000,00	
1721.33.12.14	CAPS - Centro de Atendimento Psicossocial	1.863.000,00	1.863.000,00	
1721.33.12.15	CEREST - Centro Ref. em Saúde do Trabalhador	37.000,00	37.000,00	
1721.33.12.19	Outros Programas Financ. por Transf. Fundo a Fundo	167.300,00	167.300,00	
1721.33.12.21	CNRAC - Centro Nac.Regulação de Alta Complexidade	10.000,00	10.000,00	
1721.33.12.22	Terapia Renal Substitutiva	3.260.700,00	3.260.700,00	
1721.33.12.23	Transplante - Cornea	10.000,00	10.000,00	
1721.33.12.24	Transplantes - Rins	10.000,00	10.000,00	
1721.33.12.25	Transplantes - Fígado	10.000,00	10.000,00	

**Prefeitura Municipal de Timon**

Praça São José, s/n - Centro - CNPJ:06115307/0001-14

Orçamento Programa - Exercício de 2016

ANÁLISE DA SAÚDE

Quadro 17

Page 2

Lei: 2009, Data: 17/12/2015

1721.33.12.26	Transplantes - Pulmão	10.000,00	10.000,00
1721.33.12.27	Transplantes - Coração	10.000,00	10.000,00
1721.33.12.28	Transplantes - Outros	22.000,00	22.000,00
1721.33.12.99	Outros Programas Financ. por Transp.Fundo a Fundo	755.000,00	755.000,00
1721.33.13.10	Vigilância Epidemiológica e Ambiental em Saúde	1.202.000,00	1.202.000,00
1721.33.13.20	Vigilância Sanitária	193.000,00	193.000,00
1721.33.13.30	Outros Programas Financ. Por Transf. Fundo a Fundo	765.000,00	765.000,00
1721.33.14.10	Componente Básico da Assist. Farmacêutica	950.000,00	950.000,00
1721.33.14.20	Componentes Estratégicos da Assist. Farmacêutica	320.000,00	320.000,00
1721.33.14.50	Outros Programas Financ. por Transf. Fundo a Fundo	200.000,00	200.000,00
1721.33.15.10	Qualificação da Gestão do SUS	20.000,00	20.000,00
1721.33.15.20	Implantação de Ações e Serviços de Saúde	25.000,00	25.000,00
1721.33.15.30	Outros Progra. Financ. por Transf. Fundo a Fundo	20.000,00	20.000,00
1722.33.00.00	TRANSF.RECUR.ESTADO P/PROGR. SAÚDE-REPASSE	3.000.000,00	3.000.000,00
2421.01.00.00	TRANSFERÊNCIA DE RECURSOS DO SUS	5.964.770,00	5.964.770,00
2471.01.00.00	TRANSF.CONVÊNIOS DA UNIÃO PARA O SUS	3.200.000,00	3.200.000,00
2472.01.00.00	TRANSFERÊNCIAS DE CONVÊNIOS DOS ESTADOS P/	800.000,00	800.000,00
Sub Total		53.314.770,00	53.314.770,00
TOTAL		193.842.873,80	74.393.985,57

ANÁLISE DA SAÚDE - DESPESA FIXADA

Func. Programática	Discriminação	Fixado à Aplicar
10.122.1001.2112.0000	Manutenção e Administração do FMS	23.178.600,00
10.243.1012.2172.0000	Manutenção da Semana do Bebê	60.000,00
10.301.1010.2173.0000	Manutenção do Conselho Municipal de Saúde	6.000,00
10.301.1012.1084.0000	Const., Ampl. e Recup.de Unidades de Saúde	8.125.000,00
10.301.1012.1089.0000	Polo de Academia de Saúde	65.000,00
10.301.1012.2113.0000	Manutenção do PACS	6.590.000,00
10.301.1012.2114.0000	Manutenção do PSF	4.740.000,00
10.301.1012.2115.0000	Manutenção do PSB	3.160.000,00
10.301.1012.2116.0000	Manutenção do Prog. de Melhoria e Acesso à Qualidade - PMAQ	1.165.000,00
10.301.1012.2117.0000	Manutenção do Prog. Saúde na Escola - PSE	126.000,00
10.301.1012.2118.0000	Manutenção do PAB - Fixo	3.030.000,00
10.301.1012.2119.0000	Manutenção do NASF	337.000,00
10.302.1012.1087.0000	Construção de CEO	400.000,00
10.302.1012.1090.0000	Projeto Olhar Brasil	250.000,00
10.302.1012.2119.0000	Manutenção do NASF	25.000,00
10.302.1012.2120.0000	Manutenção do Serv. Ambulatorial, Laboratorial e Hospitalar	16.300.000,00
10.302.1012.2121.0000	Manutenção do CEO	660.000,00
10.302.1012.2123.0000	Manutenção das Ações Preventivas e de Tratamento da Mama	85.000,00
10.302.1012.2124.0000	Programa Rede Cegonha	300.000,00
10.302.1012.2125.0000	Manut. do Programa Transplante de Órgãos, Tecidos e Células	20.000,00
10.302.1012.2126.0000	Manter e Expandir o Atendimento do CAPS	3.130.000,00
10.302.1012.2127.0000	Manutenção do SAMU	4.584.000,00
10.302.1012.2128.0000	Terapia Renal Substitutiva - FAEC SAI	3.000.000,00
10.303.1012.2129.0000	Manutenção do Farmácia Básica	1.600.000,00
10.303.1012.2130.0000	Manutenção do Farmácia Popular do Brasil	142.000,00
10.304.1012.1088.0000	Construção do Prédio de Vig. Epidemiológico	50.000,00
10.304.1012.2131.0000	Manutenção da Vigilância em Saúde	506.000,00
10.305.1012.2132.0000	Manutenção das Ações de Segurança Alimentar e Nutricional	21.000,00



Prefeitura Municipal de Timon

Praça São José, s/n - Centro - CNPJ:06115307/0001-14

Orçamento Programa - Exercício de 2016

ANÁLISE DA SAÚDE

Quadro 17

Page 3

Lei: 2009, Data: 17/12/2015

10.305.1012.2133.0000	Campanhas de Vacinação	70.000,00
10.305.1012.2134.0000	Manutenção dos Agentes de Edemias	1.600.000,00
	Total Despesa Fixada à Aplicar	83.325.600,00
DEDUÇÕES		
	(-) Despesa com Inativos e Pensionistas.	0,00
	(-) Recursos de Auxílios, Subvenc e Contrib.	53.314.770,00
	(+) Total Líquido	30.010.830,00
	Percentual Fixado à Aplicar	21,36%

**Prefeitura Municipal de Timon**

Praça São José, s/n - Centro - CNPJ:06115307/0001-14

Orçamento Programa - Exercício de 2016

DESPESA POR ELEMENTO ECONÔMICO

Quadro 18

Page 1

Lei: 2009, Data: 17/12/2015

Cod.	Descrição	Elemento	Grupo/Mod	Categoria
3. 0. 00. 00	DESPESAS CORRENTES			<u>303.705.270,00</u>
3. 1. 00. 00	PESSOAL E ENCARGOS SOCIAIS		<u>173.074.370,00</u>	
3. 1. 90. 00	APLICAÇÕES DIRETAS		163.357.370,00	
3. 1. 90. 01	APOSENTADORIAS, RESERVA REMUNERADA E REFORMAS	8.450.000,00		
3. 1. 90. 03	PENSÕES	2.340.000,00		
3. 1. 90. 04	CONTRATAÇÃO POR TEMPO DETERMINADO	19.465.000,00		
3. 1. 90. 05	OUTROS BENEFÍCIOS PREVIDENCIÁRIOS	500.000,00		
3. 1. 90. 11	VENCIMENTOS E VANTAGENS FIXAS - PESSOAL CIVIL	111.489.800,00		
3. 1. 90. 13	OBRIGAÇÕES PATRONAIS	17.626.570,00		
3. 1. 90. 16	OUTRAS DESPESAS VARIÁVEIS - PESSOAL CIVIL	1.054.000,00		
3. 1. 90. 91	SENTENÇAS JUDICIAIS	809.000,00		
3. 1. 90. 92	DESPESAS DE EXERCÍCIOS ANTERIORES	764.000,00		
3. 1. 90. 94	INDENIZAÇÕES E RESTITUIÇÕES TRABALHISTAS	34.000,00		
3. 1. 90. 96	RESSARCIMENTO DE DESPESAS DE PESSOAL REQUISITADO	825.000,00		
3. 1. 91. 00	APLICAÇÕES DIRETAS- INTRA-ORÇAMENTÁRIAS		9.717.000,00	
3. 1. 91. 13	OBRIGAÇÕES PATRONAIS	9.717.000,00		
3. 2. 00. 00	JUROS E ENCARGOS DA DÍVIDA		<u>10.000,00</u>	
3. 2. 90. 00	APLICAÇÕES DIRETAS		10.000,00	
3. 2. 90. 21	JUROS SOBRE A DÍVIDA POR CONTRATO	10.000,00		
3. 3. 00. 00	OUTRAS DESPESAS CORRENTES		<u>130.620.900,00</u>	
3. 3. 50. 00	TRANSFERÊNCIAS A INSTITUIÇÕES PRIVADAS SEM FINS LUCRATIVOS		430.000,00	
3. 3. 50. 41	CONTRIBUIÇÕES	390.000,00		
3. 3. 50. 43	SUBVENÇÕES SOCIAIS	40.000,00		
3. 3. 70. 00	TRANSFERÊNCIAS A INSTITUIÇÕES MULTIGOVERNAMENTAIS		65.000,00	
3. 3. 70. 41	CONTRIBUIÇÕES	65.000,00		
3. 3. 90. 00	APLICAÇÕES DIRETAS		129.375.900,00	
3. 3. 90. 14	DIÁRIAS - PESSOAL CIVIL	1.081.000,00		
3. 3. 90. 18	AUXILIO FINANCEIRO A ESTUDANTES	20.000,00		
3. 3. 90. 30	MATERIAL DE CONSUMO	31.123.000,00		
3. 3. 90. 31	PREMIAÇÕES CULTURAIS, ARTÍSTICAS, CIENTÍFICAS, DESPORTIVAS	201.000,00		
3. 3. 90. 32	MATERIAL, BEM OU SERVIÇO PARA DISTRIBUIÇÃO GRATUITA	2.907.000,00		
3. 3. 90. 33	PASSAGENS E DESPESAS COM LOCOMOÇÃO	1.148.000,00		
3. 3. 90. 35	SERVIÇOS DE CONSULTORIA	947.000,00		
3. 3. 90. 36	OUTROS SERVIÇOS DE TERCEIROS - PESSOA FÍSICA	5.753.300,00		
3. 3. 90. 37	LOCAÇÃO DE MÃO-DE-OBRA	34.410.000,00		
3. 3. 90. 39	OUTROS SERVIÇOS DE TERCEIROS - PESSOA JURÍDICA	44.860.000,00		
3. 3. 90. 45	SUBVENÇÕES ECONÔMICAS	100.000,00		
3. 3. 90. 46	AUXÍLIO ALIMENTAÇÃO	700.000,00		
3. 3. 90. 47	OBRIGAÇÕES TRIBUTÁRIAS E CONTRIBUTIVAS	1.114.000,00		
3. 3. 90. 48	OUTROS AUXÍLIOS FINANCEIROS A PESSOA FÍSICA	124.000,00		
3. 3. 90. 49	AUXÍLIO TRANSPORTE	530.000,00		
3. 3. 90. 91	SENTENÇAS JUDICIAIS	859.000,00		
3. 3. 90. 92	DESPESAS DE EXERCÍCIOS ANTERIORES	468.600,00		
3. 3. 90. 93	INDENIZAÇÕES E RESTITUIÇÕES	3.130.000,00		
3. 3. 91. 00	APLICAÇÕES DIRETAS- INTRA-ORÇAMENTÁRIAS		750.000,00	
3. 3. 91. 39	OUTROS SERVIÇOS DE TERCEIROS - PESSOA JURÍDICA	630.000,00		
3. 3. 91. 93	INDENIZAÇÕES E RESTITUIÇÕES	120.000,00		
4. 0. 00. 00	DESPESAS DE CAPITAL		<u>80.641.000,00</u>	
4. 4. 00. 00	INVESTIMENTOS		<u>75.011.000,00</u>	
4. 4. 50. 00	TRANSFERÊNCIAS A INSTITUIÇÕES PRIVADAS SEM FINS LUCRATIVOS		15.000,00	
4. 4. 50. 51	OBRAS E INSTALAÇÕES	10.000,00		
4. 4. 50. 52	EQUIPAMENTOS E MATERIAL PERMANENTE	5.000,00		

L

**Prefeitura Municipal de Timon**

Praça São José, s/n - Centro - CNPJ:06115307/0001-14

Orçamento Programa - Exercício de 2016

DESPESA POR ELEMENTO ECONÔMICO

Quadro 18

Page 2

Lei: 2009, Data: 17/12/2015

Cod.	Descrição	Elemento	Grupo/Mod	Categoria
4. 4. 90. 00	APLICAÇÕES DIRETAS		74.996.000,00	
4. 4. 90. 39	OUTROS SERVIÇOS DE TERCEIROS - PESSOA JURÍDICA	500.000,00		
4. 4. 90. 51	OBRAS E INSTALAÇÕES	57.110.000,00		
4. 4. 90. 52	EQUIPAMENTOS E MATERIAL PERMANENTE	16.321.000,00		
4. 4. 90. 61	AQUISIÇÃO DE IMÓVEIS	935.000,00		
4. 4. 90. 93	INDENIZAÇÕES E RESTITUIÇÕES	130.000,00		
4. 5. 00. 00	INVERSÕES FINANCEIRAS		<u>400.000,00</u>	
4. 5. 90. 00	APLICAÇÕES DIRETAS		400.000,00	
4. 5. 90. 61	AQUISIÇÃO DE IMÓVEIS	400.000,00		
4. 6. 00. 00	AMORTIZAÇÃO DA DÍVIDA		<u>5.230.000,00</u>	
4. 6. 90. 00	APLICAÇÕES DIRETAS		2.530.000,00	
4. 6. 90. 71	PRINCIPAL DA DÍVIDA CONTRATUAL RESGATADA	2.530.000,00		
4. 6. 91. 00	APLICAÇÕES DIRETAS- INTRA-ORÇAMENTÁRIAS		2.700.000,00	
4. 6. 91. 71	PRINCIPAL DA DÍVIDA CONTRATUAL RESGATADA	2.700.000,00		
9. 0. 00. 00	RESERVA DE CONTINGÊNCIA			<u>5.000.000,00</u>
9. 9. 00. 00	RESERVA DE CONTINGÊNCIA		<u>5.000.000,00</u>	
9. 9. 99. 00	Reserva de Contingência		5.000.000,00	
9. 9. 99. 99	RESERVA DE CONTINGÊNCIA	5.000.000,00		
TOTAL				389.346.270,00

5

**Prefeitura Municipal de Timon**

Praça São José, s/n - Centro - CNPJ:06115307/0001-14

Orçamento Programa - Exercício de 2016

RECEITA/DESPESA POR CÓDIGO DE APLICAÇÃO

Quadro 19

Page 1

Lei: 2009, Data: 17/12/2015

Cod.	Descrição	RECEITA PREVISTA	DESPESA PREVISTA
001	Ordinário	160.363.543,00	107.185.670,00
001 001	Recursos Próprios do Município	158.491.043,00	99.245.670,00
001 002	Vinculado a Câmara		7.940.000,00
001 200	APLICAÇÃO	1.872.500,00	
002	Recursos da União	38.052.957,00	5.125.000,00
002 002	Recursos de Convênios	38.052.957,00	5.125.000,00
003	Recursos do Estado	10.825.000,00	17.000,00
003 002	Recursos de Convênios	10.825.000,00	17.000,00
007	Vinculado ao FMCA	250.000,00	0,00
007 001	Vinculado ao FMCA	250.000,00	
081	ASSISTÊNCIA SOCIAL	4.880.000,00	10.866.000,00
081 001	Recursos Próprios		5.425.000,00
081 002	Vinculado ao FMAS	4.800.000,00	5.028.000,00
081 003	Vinculado ao FMDCA		413.000,00
081 200	APLICAÇÃO	80.000,00	
091	PREVIDENCIA SOCIAL	13.460.000,00	2.170.000,00
091 001	Recursos Próprios do Município	13.460.000,00	2.170.000,00
102	FUNDO MUNICIPAL DE SAÚDE	46.314.770,00	78.200.600,00
102 001	Recursos Próprios do Município		43.619.600,00
102 046	PAB. VARIÁVEL	1.000.000,00	
102 102	Repasse do Estado Fundo-a-Fundo	5.964.770,00	
102 200	APLICAÇÃO	350.000,00	
102 201	Convênios União		3.310.000,00
102 203	PMAQ	1.608.000,00	1.165.000,00
102 204	PACS-Prog.Agentes Comunitários de Saúde	4.040.000,00	5.690.000,00
102 205	PSF-Programa Saúde da Família	4.730.000,00	4.295.000,00
102 206	PVS-Programa de Vigilância Sanitária	193.000,00	1.706.000,00
102 207	PCCN-Programa de Combate a Car.Nutricion		21.000,00
102 208	PAB - Piso de Atenção Básica - Fixo	3.900.000,00	3.030.000,00
102 209	PFB- Programa Farmácia Básica	520.000,00	1.600.000,00
102 213	FAEC - Nefrologia	3.260.700,00	3.000.000,00
102 214	Teto Financeiro MAC	10.874.000,00	
102 215	Programa Saude Bucal	1.530.000,00	2.810.000,00
102 216	Centro de Especialização Odontologica	155.000,00	660.000,00
102 217	Serv. de Atendimento Móvel de Urgência	1.813.000,00	3.844.000,00
102 220	Acompanhamento de Saúde Mental - CAPS FA	1.863.000,00	2.830.000,00
102 226	Campanha de Imunização		70.000,00
102 237	Componente Bas. da Ass. Farmaceutica -FB	950.000,00	
102 239	Programa da Farmacia Popular do Brasil		142.000,00
102 240	Núcleo de Apoio a Saude da Família -NASF	480.000,00	282.000,00
102 244	FUNDO UNICO DE SAUDE	1.069.300,00	
102 252	Povos Indígenas	5.000,00	
102 253	Sistema penitenciário	5.000,00	

✓

**Prefeitura Municipal de Timon**

Praça São José, s/n - Centro - CNPJ:06115307/0001-14

Orçamento Programa - Exercício de 2016

Quadro 19

Page 2

RECEITA/DESPESA POR CÓDIGO DE APLICAÇÃO

Lei: 2009, Data: 17/12/2015

Cod.	Descrição	RECEITA PREVISTA	DESPESA PREVISTA
102 254	CEREST	37.000,00	
102 280	VIGILANCIA EM SAUDE	1.967.000,00	
102 281	PSE		126.000,00
121	EDUCAÇÃO - Sec.Mun.de Educação	8.000.000,00	49.133.000,00
121 001	Recursos Próprios do Município		38.523.000,00
121 002	QSE - Quota Salário-Educação		1.995.000,00
121 004	PNAE-Progr. Nac. de Alimentação Escolar		4.050.000,00
121 005	PNATE-Progr. Nac. Transporte do Escolar		1.150.000,00
121 006	PROJOVEM Urbano		2.540.000,00
121 007	PBA - Progr.Brasil Alfabetizado		475.000,00
121 010	Manutenção Educação Infantil		400.000,00
121 099	PROGRAMAS	7.900.000,00	
121 200	APLICAÇÃO	100.000,00	
123	EDUCAÇÃO - Fundeb	101.200.000,00	101.200.000,00
123 206	Fundeb - Fdo.Manut.Desenv.Ensino	65.400.000,00	101.200.000,00
123 207	Fundef - Complem.do Fdo Manut.Desenv.Ens	35.800.000,00	
131	CULTURA - Geral	0,00	1.975.000,00
131 001	Recursos Próprios do Município		1.975.000,00
151	URBANISMO - Geral	0,00	19.562.000,00
151 001	Recursos Próprios do Município		19.562.000,00
161	HABITAÇÃO - Geral	0,00	3.885.000,00
161 001	Recursos Próprios do Município		3.885.000,00
171	SANEAMENTO - Geral	6.000.000,00	6.000.000,00
171 001	Recursos Próprios do Município	5.990.000,00	6.000.000,00
171 200	APLICAÇÃO	10.000,00	
201	AGRICULTURA - Geral	0,00	2.628.000,00
201 001	Recursos Próprios do Município		2.628.000,00
261	TRANSPORTE - Geral	0,00	1.399.000,00
261 001	Recursos Próprios do Município		1.399.000,00
TOTAL		389.346.270,00	389.346.270,00

**Prefeitura Municipal de Timon**

Praça São José, s/n - Centro - CNPJ:06115307/0001-14

Orçamento Programa - Exercício de 2016

RECEITA/DESPESA POR CÓDIGO DE APLICAÇÃO

Quadro 19

Page 3

Lei: 2009, Data: 17/12/2015

Cod.	Descrição	RECEITA PREVISTA	DESPESA PREVISTA
------	-----------	------------------	------------------

RECEITA/DESPESA POR FONTE DE RECURSO

Cod.	Descrição	RECEITA PREVISTA	DESPESA PREVISTA
1	Recursos do Tesouro - Exercício Corrente	163.363.543,00	233.983.270,00
00	Recursos Ordinarios	163.363.543,00	233.983.270,00
10	SAÚDE	49.314.770,00	33.530.000,00
00	Recursos Ordinarios	49.314.770,00	33.530.000,00
11	INSTUTO DE PREVIDÊNCIA PRÓPRIA	13.460.000,00	0,00
00	Recursos Ordinarios	13.460.000,00	
2	CONVÊNIOS COM O ESTADO	10.825.000,00	367.000,00
00	Recursos Ordinarios	10.825.000,00	367.000,00
3	ASSISTÊNCIA SOCIAL	5.130.000,00	5.441.000,00
00	Recursos Ordinarios	5.130.000,00	5.201.000,00
81	Recursos de Convenios		240.000,00
5	CONVÊNCIOS COM A UNIÃO	38.052.957,00	5.125.000,00
00	Recursos Ordinarios	38.052.957,00	5.125.000,00
8	EDUCAÇÃO	8.000.000,00	9.700.000,00
00	Recursos Ordinarios	8.000.000,00	9.700.000,00
9	FUNDEB	101.200.000,00	101.200.000,00
00	Recursos Ordinarios	101.200.000,00	101.200.000,00
TOTAL		389.346.270,00	389.346.270,00

**Prefeitura Municipal de Timon**

Praça São José, s/n - Centro - CNPJ:06115307/0001-14

Quadro 19

Orçamento Programa - Exercício de 2016

Page 1

RECEITA/DESPESA POR FONTE DE RECURSO

Lei: 2009, Data: 17/12/2015

Cod.	Descrição	RECEITA PREVISTA	DESPESA PREVISTA
1	Recursos do Tesouro - Exercício Corrente	163.363.543,00	233.983.270,00
00	Recursos Ordinários	163.363.543,00	233.983.270,00
10	SAÚDE	49.314.770,00	33.530.000,00
00	Recursos Ordinários	49.314.770,00	33.530.000,00
11	INSTUTO DE PREVIDÊNCIA PRÓPRIA	13.460.000,00	0,00
00	Recursos Ordinários	13.460.000,00	
2	CONVÊNIO COM O ESTADO	10.825.000,00	367.000,00
00	Recursos Ordinários	10.825.000,00	367.000,00
3	ASSISTÊNCIA SOCIAL	5.130.000,00	5.441.000,00
00	Recursos Ordinários	5.130.000,00	5.201.000,00
81	Recursos de Convênios		240.000,00
5	CONVÊNIO COM A UNIÃO	38.052.957,00	5.125.000,00
00	Recursos Ordinários	38.052.957,00	5.125.000,00
8	EDUCAÇÃO	8.000.000,00	9.700.000,00
00	Recursos Ordinários	8.000.000,00	9.700.000,00
9	FUNDEB	101.200.000,00	101.200.000,00
00	Recursos Ordinários	101.200.000,00	101.200.000,00
TOTAL		389.346.270,00	389.346.270,00



Prefeitura Municipal de Timon

Praça São José, s/n - Centro

06115307/0001-14

Exercício: 2016

CONSOLIDAÇÃO GERAL DA DESPESA

Lei: 2009, Data: 17/12/2015

CODIGO	ESPECIFICAÇÃO	DOTAÇÃO
02	CAMARA MUNICIPAL	7.940.000,00
01	PODER LEGISLATIVO	7.940.000,00
0101	CÂMARA MUNICIPAL DE TIMON	7.940.000,00
010101	CAMARA MUNICIPAL DE TIMON	7.940.000,00
	3 DESPESAS CORRENTES	7.619.000,00
	1 PESSOAL E ENCARGOS SOCIAIS	4.348.000,00
	90 APLICAÇÕES DIRETAS	4.068.000,00
	91 APLICAÇÕES DIRETAS- INTRA-ORÇAMENTÁRIAS	280.000,00
	3 OUTRAS DESPESAS CORRENTES	3.271.000,00
	90 APLICAÇÕES DIRETAS	3.271.000,00
	4 DESPESAS DE CAPITAL	321.000,00
	4 INVESTIMENTOS	321.000,00
	90 APLICAÇÕES DIRETAS	321.000,00
03	F U N D E B	101.200.000,00
02	PODER EXECUTIVO	101.200.000,00
0217	SECRETARIA MUNICIPAL DE EDUCAÇÃO - SEMED	101.200.000,00
021702	FUNDEB	101.200.000,00
	3 DESPESAS CORRENTES	92.200.000,00
	1 PESSOAL E ENCARGOS SOCIAIS	66.490.000,00
	90 APLICAÇÕES DIRETAS	61.230.000,00
	91 APLICAÇÕES DIRETAS- INTRA-ORÇAMENTÁRIAS	5.260.000,00
	3 OUTRAS DESPESAS CORRENTES	25.710.000,00
	90 APLICAÇÕES DIRETAS	25.150.000,00
	91 APLICAÇÕES DIRETAS- INTRA-ORÇAMENTÁRIAS	560.000,00
	4 DESPESAS DE CAPITAL	9.000.000,00
	4 INVESTIMENTOS	8.600.000,00
	90 APLICAÇÕES DIRETAS	8.600.000,00
	5 INVERSÕES FINANCEIRAS	400.000,00
	90 APLICAÇÕES DIRETAS	400.000,00
06	INSTITUTO DE PREVIDÊNCIA MUNIIPCAL DE TIMON - IPMT	13.460.000,00
02	PODER EXECUTIVO	13.460.000,00
0225	INSTIT. PREVID.SOCIAL DOS SERV.PUBLICOS MUNIC.DE TIMON	13.460.000,00
022500	INSTIT. PREVID.SOCIAL DOS SERV.PUBLICOS MUNIC.DE TIMON-IPMT	13.460.000,00
	3 DESPESAS CORRENTES	13.265.000,00
	1 PESSOAL E ENCARGOS SOCIAIS	12.410.000,00
	90 APLICAÇÕES DIRETAS	12.330.000,00
	91 APLICAÇÕES DIRETAS- INTRA-ORÇAMENTÁRIAS	80.000,00



Prefeitura Municipal de Timon

Praça São José, s/n - Centro

06115307/0001-14

Exercício: 2016

CONSOLIDAÇÃO GERAL DA DESPESA

Lei: 2009, Data: 17/12/2015

CODIGO	ESPECIFICAÇÃO	DOTAÇÃO
06	INSTITUTO DE PREVIDÊNCIA MUNIIPCAL DE TIMON - IPMT	13.460.000,00
02	PODER EXECUTIVO	13.460.000,00
0225	INSTIT. PREVID.SOCIAL DOS SERV.PUBLICOS MUNIC.DE TIMON	13.460.000,00
022500	INSTIT. PREVID.SOCIAL DOS SERV.PUBLICOS MUNIC.DE TIMON-IPMT	13.460.000,00
3	DESPESAS CORRENTES	13.265.000,00
3	OUTRAS DESPESAS CORRENTES	655.000,00
90	APLICAÇÕES DIRETAS	735.000,00
91	APLICAÇÕES DIRETAS- INTRA-ORÇAMENTÁRIAS	120.000,00
4	DESPESAS DE CAPITAL	195.000,00
4	INVESTIMENTOS	195.000,00
90	APLICAÇÕES DIRETAS	195.000,00
07	SAAE	6.000.000,00
02	PODER EXECUTIVO	6.000.000,00
0220	SERVIÇO AUTÔNOMO DE ÁGUAS E ESGOTOS-SAAE	6.000.000,00
022001	SERVIÇO AUTÔNOMO DE ÁGUAS E ESGOTOS DE TIMON - SAAE	6.000.000,00
3	DESPESAS CORRENTES	5.365.000,00
1	PESSOAL E ENCARGOS SOCIAIS	3.440.000,00
90	APLICAÇÕES DIRETAS	3.040.000,00
91	APLICAÇÕES DIRETAS- INTRA-ORÇAMENTÁRIAS	400.000,00
2	JUROS E ENCARGOS DA DÍVIDA	10.000,00
90	APLICAÇÕES DIRETAS	10.000,00
3	OUTRAS DESPESAS CORRENTES	1.915.000,00
90	APLICAÇÕES DIRETAS	1.915.000,00
4	DESPESAS DE CAPITAL	635.000,00
4	INVESTIMENTOS	555.000,00
90	APLICAÇÕES DIRETAS	555.000,00
6	AMORTIZAÇÃO DA DÍVIDA	80.000,00
90	APLICAÇÕES DIRETAS	80.000,00
08	EDUCAÇÃO-SEMED	49.133.000,00
02	PODER EXECUTIVO	49.133.000,00
0217	SECRETARIA MUNICIPAL DE EDUCAÇÃO - SEMED	49.133.000,00
021701	MANUTENÇÃO E DESENVOLVIMENTO DO ENSINO - MDE	49.133.000,00
3	DESPESAS CORRENTES	29.187.000,00
1	PESSOAL E ENCARGOS SOCIAIS	7.828.000,00
90	APLICAÇÕES DIRETAS	7.588.000,00
91	APLICAÇÕES DIRETAS- INTRA-ORÇAMENTÁRIAS	240.000,00
3	OUTRAS DESPESAS CORRENTES	21.359.000,00



Prefeitura Municipal de Timon

Praça São José, s/n - Centro

06115307/0001-14

Exercício: 2016

CONSOLIDAÇÃO GERAL DA DESPESA

Lei: 2009, Data: 17/12/2015

CODIGO	ESPECIFICAÇÃO	DOTAÇÃO
08	EDUCAÇÃO-SEMED	49.133.000,00
02	PODER EXECUTIVO	49.133.000,00
0217	SECRETARIA MUNICIPAL DE EDUCAÇÃO - SEMED	49.133.000,00
021701	MANUTENÇÃO E DESENVOLVIMENTO DO ENSINO - MDE	49.133.000,00
3	DESPESAS CORRENTES	29.187.000,00
3	OUTRAS DESPESAS CORRENTES	21.359.000,00
50	TRANSFERÊNCIAS A INSTITUIÇÕES PRIVADAS SEM FINS LUCRATIVOS	30.000,00
90	APLICAÇÕES DIRETAS	21.329.000,00
4	DESPESAS DE CAPITAL	19.946.000,00
4	INVESTIMENTOS	19.846.000,00
90	APLICAÇÕES DIRETAS	19.846.000,00
6	AMORTIZAÇÃO DA DÍVIDA	100.000,00
90	APLICAÇÕES DIRETAS	100.000,00
09	DESENVOLVIMENTO SOCIAL-SEMDES	4.768.000,00
02	PODER EXECUTIVO	4.768.000,00
0219	SECRETARIA DE DESENVOLVIMENTO SOCIAL - SEMDES	4.768.000,00
021901	SECRETARIA DE DESENVOLVIMENTO SOCIAL - SEMDES	4.768.000,00
3	DESPESAS CORRENTES	4.725.000,00
1	PESSOAL E ENCARGOS SOCIAIS	2.340.000,00
90	APLICAÇÕES DIRETAS	2.236.000,00
91	APLICAÇÕES DIRETAS- INTRA-ORÇAMENTÁRIAS	104.000,00
3	OUTRAS DESPESAS CORRENTES	2.385.000,00
50	TRANSFERÊNCIAS A INSTITUIÇÕES PRIVADAS SEM FINS LUCRATIVOS	180.000,00
90	APLICAÇÕES DIRETAS	2.195.000,00
91	APLICAÇÕES DIRETAS- INTRA-ORÇAMENTÁRIAS	10.000,00
4	DESPESAS DE CAPITAL	43.000,00
4	INVESTIMENTOS	43.000,00
90	APLICAÇÕES DIRETAS	43.000,00
10	GABINETE DO PREFEITO-GP	5.273.000,00
02	PODER EXECUTIVO	5.273.000,00
0201	GABINETE DO PREFEITO-GP	5.273.000,00
020101	GABINETE DO PREFEITO - GP	5.273.000,00
3	DESPESAS CORRENTES	5.102.000,00
1	PESSOAL E ENCARGOS SOCIAIS	3.960.000,00
90	APLICAÇÕES DIRETAS	3.960.000,00
3	OUTRAS DESPESAS CORRENTES	1.142.000,00
50	TRANSFERÊNCIAS A INSTITUIÇÕES PRIVADAS SEM FINS LUCRATIVOS	150.000,00



Prefeitura Municipal de Timon

Praça São José, s/n - Centro

06115307/0001-14

Exercício: 2016

CONSOLIDAÇÃO GERAL DA DESPESA

Lei: 2009, Data: 17/12/2015

CODIGO	ESPECIFICAÇÃO	DOTAÇÃO
10	GABINETE DO PREFEITO-GP	5.273.000,00
02	PODER EXECUTIVO	5.273.000,00
0201	GABINETE DO PREFEITO-GP	5.273.000,00
020101	GABINETE DO PREFEITO - GP	5.273.000,00
3	DESPESAS CORRENTES	5.102.000,00
3	OUTRAS DESPESAS CORRENTES	1.142.000,00
90	APLICAÇÕES DIRETAS	992.000,00
4	DESPESAS DE CAPITAL	171.000,00
4	INVESTIMENTOS	171.000,00
90	APLICAÇÕES DIRETAS	171.000,00
11	PROCURADORIA GERAL-PGM	2.980.000,00
02	PODER EXECUTIVO	2.980.000,00
0203	PROCURADORIA GERAL DO MUNICÍPIO - PGM	2.980.000,00
020301	PROCURADORIA GERAL DO MUNICÍPIO-PGM	2.980.000,00
3	DESPESAS CORRENTES	2.630.000,00
1	PESSOAL E ENCARGOS SOCIAIS	1.733.000,00
90	APLICAÇÕES DIRETAS	1.713.000,00
91	APLICAÇÕES DIRETAS- INTRA-ORÇAMENTÁRIAS	20.000,00
3	OUTRAS DESPESAS CORRENTES	897.000,00
90	APLICAÇÕES DIRETAS	897.000,00
4	DESPESAS DE CAPITAL	350.000,00
4	INVESTIMENTOS	350.000,00
90	APLICAÇÕES DIRETAS	350.000,00
12	CONTROLADORIA GERAL -CGM	966.000,00
02	PODER EXECUTIVO	966.000,00
0204	CONTROLADORIA GERAL DO MUNICÍPIO - CGM	966.000,00
020401	CONTROLADORIA GERAL DO MUNICÍPIO - CGM	966.000,00
3	DESPESAS CORRENTES	921.000,00
1	PESSOAL E ENCARGOS SOCIAIS	761.000,00
90	APLICAÇÕES DIRETAS	756.000,00
91	APLICAÇÕES DIRETAS- INTRA-ORÇAMENTÁRIAS	5.000,00
3	OUTRAS DESPESAS CORRENTES	160.000,00
90	APLICAÇÕES DIRETAS	160.000,00
4	DESPESAS DE CAPITAL	45.000,00
4	INVESTIMENTOS	45.000,00
90	APLICAÇÕES DIRETAS	45.000,00
14	PLANEJAMENTO, ORÇAMENTO E GESTÃO-SEMPAN	7.318.770,00



Prefeitura Municipal de Timon

Praça São José, s/n - Centro

08115307/0001-14

Exercício: 2016

CONSOLIDAÇÃO GERAL DA DESPESA

Lel: 2009, Data: 17/12/2015

CODIGO	ESPECIFICAÇÃO	DOTAÇÃO
14	PLANEJAMENTO, ORÇAMENTO E GESTÃO-SEMPAN	7.318.770,00
02	PODER EXECUTIVO	7.318.770,00
0208	SEC. MUN. DE PLANEJAMENTO, ORÇ. E GESTÃO - SEMPLAN	2.318.770,00
020801	SEC. MUN. DE PLANEJAMENTO, ORÇ. E GESTÃO - SEMPLAN	2.318.770,00
3	DESPESAS CORRENTES	2.238.770,00
1	PESSOAL E ENCARGOS SOCIAIS	1.637.770,00
90	APLICAÇÕES DIRETAS	1.617.770,00
91	APLICAÇÕES DIRETAS- INTRA-ORÇAMENTÁRIAS	20.000,00
3	OUTRAS DESPESAS CORRENTES	601.000,00
90	APLICAÇÕES DIRETAS	601.000,00
4	DESPESAS DE CAPITAL	80.000,00
4	INVESTIMENTOS	80.000,00
90	APLICAÇÕES DIRETAS	80.000,00
0290	RESERVA DE CONTIGÊNCIA	5.000.000,00
029099	RESERVA DE CONTIGÊNCIA	5.000.000,00
9	RESERVA DE CONTINGÊNCIA	5.000.000,00
9	RESERVA DE CONTINGÊNCIA	5.000.000,00
99	Reserva de Contingência	5.000.000,00
15	SECRETARIA MUNICIPAL DE HABITAÇÃO-SEMUH	3.885.000,00
02	PODER EXECUTIVO	3.885.000,00
0216	SECRETARIA MUNICIPAL DE HABITAÇÃO - SEMUH	3.885.000,00
021601	SECRETARIA MUNICIPAL DE HABITAÇÃO - SEMUH	3.885.000,00
3	DESPESAS CORRENTES	2.495.000,00
1	PESSOAL E ENCARGOS SOCIAIS	1.610.000,00
90	APLICAÇÕES DIRETAS	1.595.000,00
91	APLICAÇÕES DIRETAS- INTRA-ORÇAMENTÁRIAS	15.000,00
3	OUTRAS DESPESAS CORRENTES	885.000,00
90	APLICAÇÕES DIRETAS	885.000,00
4	DESPESAS DE CAPITAL	1.390.000,00
4	INVESTIMENTOS	1.390.000,00
90	APLICAÇÕES DIRETAS	1.390.000,00
16	FUNDO MUNICIPAL DE ASSISTENCIA A O TRANSITO	23.000,00
02	PODER EXECUTIVO	23.000,00
0213	SECRETARIA DE SEGURANÇA PÚBLICA - SEMSP	23.000,00
021303	FUNDO MUNICIPAL DE ASSISTÊNCIA AO TRÂNSITO	23.000,00
3	DESPESAS CORRENTES	18.000,00
3	OUTRAS DESPESAS CORRENTES	18.000,00



Prefeitura Municipal de Timon

Praça São José, s/n - Centro

06115307/0001-14

Exercício: 2016

CONSOLIDAÇÃO GERAL DA DESPESA

Lei: 2009, Data: 17/12/2015

CODIGO	ESPECIFICAÇÃO	DOTAÇÃO
16	FUNDO MUNICIPAL DE ASSISTENCIA AO TRANSITO	23.000,00
02	PODER EXECUTIVO	23.000,00
0213	SECRETARIA DE SEGURANÇA PÚBLICA - SEMSP	23.000,00
021303	FUNDO MUNICIPAL DE ASSISTÊNCIA AO TRÂNSITO	23.000,00
3	DESPESAS CORRENTES	18.000,00
3	OUTRAS DESPESAS CORRENTES	18.000,00
90	APLICAÇÕES DIRETAS	18.000,00
4	DESPESAS DE CAPITAL	5.000,00
4	INVESTIMENTOS	5.000,00
90	APLICAÇÕES DIRETAS	5.000,00
17	ADMINISTRAÇÃO E GESTÃO DE PESSOAL-SEMAG	9.667.000,00
02	PODER EXECUTIVO	9.667.000,00
0206	SEC.MUNIC.DE ADMINISTRAÇÃO E GESTÃO DE PESSOAL- SEMAG	9.667.000,00
020601	SECRETARIA MUNICIPAL DE ADMINISTRAÇÃO DE PESSOAL -SEMAG	9.667.000,00
3	DESPESAS CORRENTES	9.347.000,00
1	PESSOAL E ENCARGOS SOCIAIS	3.640.000,00
90	APLICAÇÕES DIRETAS	3.510.000,00
91	APLICAÇÕES DIRETAS- INTRA-ORÇAMENTÁRIAS	130.000,00
3	OUTRAS DESPESAS CORRENTES	5.707.000,00
50	TRANSFERÊNCIAS A INSTITUIÇÕES PRIVADAS SEM FINS LUCRATIVOS	40.000,00
90	APLICAÇÕES DIRETAS	5.667.000,00
4	DESPESAS DE CAPITAL	320.000,00
4	INVESTIMENTOS	320.000,00
90	APLICAÇÕES DIRETAS	320.000,00
18	FINANÇAS-SEMUF	9.037.000,00
02	PODER EXECUTIVO	9.037.000,00
0207	SECRETARIA MUNICIPAL DE FINANÇAS - SEMUF	9.037.000,00
020701	SECRETARIA MUNICIPAL DE FINANÇAS - SEMUF	9.037.000,00
3	DESPESAS CORRENTES	3.977.000,00
1	PESSOAL E ENCARGOS SOCIAIS	2.521.000,00
90	APLICAÇÕES DIRETAS	2.421.000,00
91	APLICAÇÕES DIRETAS- INTRA-ORÇAMENTÁRIAS	100.000,00
3	OUTRAS DESPESAS CORRENTES	1.456.000,00
90	APLICAÇÕES DIRETAS	1.406.000,00
91	APLICAÇÕES DIRETAS- INTRA-ORÇAMENTÁRIAS	50.000,00
4	DESPESAS DE CAPITAL	5.060.000,00
4	INVESTIMENTOS	60.000,00



Prefeitura Municipal de Timon

Praça São José, s/n - Centro

06115307/0001-14

Exercício: 2016

CONSOLIDAÇÃO GERAL DA DESPESA

Lei: 2009, Data: 17/12/2015

CODIGO	ESPECIFICAÇÃO	DOTAÇÃO
18	FINANÇAS-SEMUJ	9.037.000,00
02	PODER EXECUTIVO	9.037.000,00
0207	SECRETARIA MUNICIPAL DE FINANÇAS - SEMUF	9.037.000,00
020701	SECRETARIA MUNICIPAL DE FINANÇAS - SEMUF	9.037.000,00
4	DESPESAS DE CAPITAL	5.060.000,00
4	INVESTIMENTOS	60.000,00
90	APLICAÇÕES DIRETAS	60.000,00
6	AMORTIZAÇÃO DA DÍVIDA	5.000.000,00
90	APLICAÇÕES DIRETAS	2.300.000,00
91	APLICAÇÕES DIRETAS- INTRA-ORÇAMENTÁRIAS	2.700.000,00
19	DESENVOLVIMENTO RURAL-SEMDR	2.648.000,00
02	PODER EXECUTIVO	2.648.000,00
0215	SEC. MUNIC. DE DESENVOLVIMENTO RURAL - SEMDR	2.548.000,00
021501	SEC. MUNIC. DE DESENVOLVIMENTO RURAL - SEMDR	2.648.000,00
3	DESPESAS CORRENTES	1.831.000,00
1	PESSOAL E ENCARGOS SOCIAIS	780.000,00
90	APLICAÇÕES DIRETAS	750.000,00
91	APLICAÇÕES DIRETAS- INTRA-ORÇAMENTÁRIAS	30.000,00
3	OUTRAS DESPESAS CORRENTES	1.051.000,00
70	TRANSFERÊNCIAS A INSTITUIÇÕES MULTIGOVERNAMENTAIS	65.000,00
90	APLICAÇÕES DIRETAS	986.000,00
4	DESPESAS DE CAPITAL	817.000,00
4	INVESTIMENTOS	817.000,00
90	APLICAÇÕES DIRETAS	817.000,00
20	ESPORTE, JUVENTUDE E LAZER-SEMEJ	7.064.000,00
02	PODER EXECUTIVO	7.064.000,00
0214	SEC.MUNIC. DE ESPORTE, JUVENTUDE E LAZER - SEMEJ	7.064.000,00
021401	SEC.MUNIC. DE ESPORTE, JUVENTUDE E LAZER - SEMEJ	7.064.000,00
3	DESPESAS CORRENTES	2.751.000,00
1	PESSOAL E ENCARGOS SOCIAIS	1.706.000,00
90	APLICAÇÕES DIRETAS	1.635.000,00
91	APLICAÇÕES DIRETAS- INTRA-ORÇAMENTÁRIAS	71.000,00
3	OUTRAS DESPESAS CORRENTES	1.045.000,00
90	APLICAÇÕES DIRETAS	1.045.000,00
4	DESPESAS DE CAPITAL	4.313.000,00
4	INVESTIMENTOS	4.313.000,00
90	APLICAÇÕES DIRETAS	4.313.000,00

Σ

**Prefeitura Municipal de Timon**

Praça São José, s/n - Centro

06115307/0001-14

Exercício: 2016

CONSOLIDAÇÃO GERAL DA DESPESA

Lei: 2009, Data: 17/12/2015

CODIGO	ESPECIFICAÇÃO	DOTAÇÃO
21	OBRA E INFRAESTRUTURA-SEINFRAH	32.040.000,00
02	PODER EXECUTIVO	32.040.000,00
0211	SEC.MUNIC. DE OBRAS E INFRAESTRUTURA - SEIMFRA	32.040.000,00
021101	SEC.MUNIC. DE OBRAS E INFRAESTRUTURA - SEIMFRA	25.394.000,00
3	DESPESAS CORRENTES	3.594.000,00
1	PESSOAL E ENCARGOS SOCIAIS	1.680.000,00
90	APLICAÇÕES DIRETAS	1.640.000,00
91	APLICAÇÕES DIRETAS- INTRA-ORÇAMENTÁRIAS	40.000,00
3	OUTRAS DESPESAS CORRENTES	1.914.000,00
90	APLICAÇÕES DIRETAS	1.914.000,00
4	DESPESAS DE CAPITAL	21.800.000,00
4	INVESTIMENTOS	21.800.000,00
90	APLICAÇÕES DIRETAS	21.800.000,00
021102	DEPARTAMENTO DE ILUMINAÇÃO PÚBLICA - DEMIP	6.646.000,00
3	DESPESAS CORRENTES	5.616.000,00
1	PESSOAL E ENCARGOS SOCIAIS	695.000,00
90	APLICAÇÕES DIRETAS	665.000,00
91	APLICAÇÕES DIRETAS- INTRA-ORÇAMENTÁRIAS	30.000,00
3	OUTRAS DESPESAS CORRENTES	4.921.000,00
90	APLICAÇÕES DIRETAS	4.921.000,00
4	DESPESAS DE CAPITAL	1.030.000,00
4	INVESTIMENTOS	980.000,00
90	APLICAÇÕES DIRETAS	980.000,00
6	AMORTIZAÇÃO DA DÍVIDA	50.000,00
90	APLICAÇÕES DIRETAS	50.000,00
23	SEC. MUN. DE GOVERNO-SEMGOV	363.000,00
02	PODER EXECUTIVO	363.000,00
0205	SECRETARIA MUNICIPAL DE GOVERNO - SEMGOV	363.000,00
020501	SECRETARIA MUNICIPAL DE GOVERNO - SEMGOV	363.000,00
3	DESPESAS CORRENTES	313.000,00
1	PESSOAL E ENCARGOS SOCIAIS	276.000,00
90	APLICAÇÕES DIRETAS	265.000,00
91	APLICAÇÕES DIRETAS- INTRA-ORÇAMENTÁRIAS	11.000,00
3	OUTRAS DESPESAS CORRENTES	37.000,00
90	APLICAÇÕES DIRETAS	37.000,00
4	DESPESAS DE CAPITAL	50.000,00
4	INVESTIMENTOS	50.000,00



Prefeitura Municipal de Timon

Praça São José, s/n - Centro

06115307/0001-14

Exercício: 2016

CONSOLIDAÇÃO GERAL DA DESPESA

Lei: 2009, Data: 17/12/2015

CODIGO	ESPECIFICAÇÃO	DOTAÇÃO
23	SEC. MUN. DE GOVERNO-SEMGOV	363.000,00
02	PODER EXECUTIVO	363.000,00
0205	SECRETARIA MUNICIPAL DE GOVERNO - SEMGOV	363.000,00
020501	SECRETARIA MUNICIPAL DE GOVERNO - SEMGOV	363.000,00
4	DESPESAS DE CAPITAL	50.000,00
4	INVESTIMENTOS	50.000,00
90	APLICAÇÕES DIRETAS	50.000,00
25	GABINETE DO VICE-PREFEITO-GV	456.000,00
02	PODER EXECUTIVO	456.000,00
0202	GABINETE DO VICE-PREFEITO-GV	456.000,00
020201	GABINETE DO VICE-PREFEITO - GV	456.000,00
3	DESPESAS CORRENTES	440.000,00
1	PESSOAL E ENCARGOS SOCIAIS	410.000,00
90	APLICAÇÕES DIRETAS	400.000,00
91	APLICAÇÕES DIRETAS- INTRA-ORÇAMENTÁRIAS	10.000,00
3	OUTRAS DESPESAS CORRENTES	30.000,00
90	APLICAÇÕES DIRETAS	30.000,00
4	DESPESAS DE CAPITAL	16.000,00
4	INVESTIMENTOS	16.000,00
90	APLICAÇÕES DIRETAS	16.000,00
26	FUNDO MUNICIPAL DE MEIO AMBIENTE	76.000,00
02	PODER EXECUTIVO	76.000,00
0209	SEC. MUNIC. DE MEIO AMBIENTE- SEMMA	76.000,00
020902	FUNDO MUNICIPAL DE MEIO AMBIENTE	76.000,00
3	DESPESAS CORRENTES	65.000,00
3	OUTRAS DESPESAS CORRENTES	65.000,00
90	APLICAÇÕES DIRETAS	65.000,00
4	DESPESAS DE CAPITAL	11.000,00
4	INVESTIMENTOS	11.000,00
90	APLICAÇÕES DIRETAS	11.000,00
27	FUNDAÇÃO MUN. JOAO EMILIO FALCAO	105.000,00
02	PODER EXECUTIVO	105.000,00
0224	FUNDAÇÃO MUNICIPAL JOÃO EMÍLIO FALÇÃO	105.000,00
022401	FUNDAÇÃO MUNICIPAL JOÃO EMÍLIO FALÇÃO	105.000,00
3	DESPESAS CORRENTES	97.000,00
1	PESSOAL E ENCARGOS SOCIAIS	65.000,00
90	APLICAÇÕES DIRETAS	60.000,00

**Prefeitura Municipal de Timon**

Praça São José, s/n - Centro

06115307/0001-14

Exercício: 2016

CONSOLIDAÇÃO GERAL DA DESPESA

Lei: 2009, Data: 17/12/2015

CODIGO	ESPECIFICAÇÃO	DOTAÇÃO
27	FUNDAÇÃO MUN. JOAO EMILIO FALCAO	105.000,00
02	PODER EXECUTIVO	105.000,00
0224	FUNDAÇÃO MUNICIPAL JOÃO EMÍLIO FALÇÃO	105.000,00
022401	FUNDAÇÃO MUNICIPAL JOÃO EMÍLIO FALÇÃO	105.000,00
3	DESPESAS CORRENTES	97.000,00
1	PESSOAL E ENCARGOS SOCIAIS	65.000,00
91	APLICAÇÕES DIRETAS- INTRA-ORÇAMENTÁRIAS	5.000,00
3	OUTRAS DESPESAS CORRENTES	32.000,00
90	APLICAÇÕES DIRETAS	32.000,00
4	DESPESAS DE CAPITAL	8.000,00
4	INVESTIMENTOS	8.000,00
90	APLICAÇÕES DIRETAS	8.000,00
28	FUNDAÇÃO MUNICIPAL DE CULTURAL-FMC	1.975.000,00
02	PODER EXECUTIVO	1.975.000,00
0223	FUNDAÇÃO MUNICIPAL DE CULTURA - FMC	1.975.000,00
022301	FUNDAÇÃO MUNICIPAL DE CULTURA - FMC	1.975.000,00
3	DESPESAS CORRENTES	1.748.000,00
1	PESSOAL E ENCARGOS SOCIAIS	720.000,00
90	APLICAÇÕES DIRETAS	700.000,00
91	APLICAÇÕES DIRETAS- INTRA-ORÇAMENTÁRIAS	20.000,00
3	OUTRAS DESPESAS CORRENTES	1.028.000,00
50	TRANSFERÊNCIAS A INSTITUIÇÕES PRIVADAS SEM FINS LUCRATIVOS	10.000,00
90	APLICAÇÕES DIRETAS	1.018.000,00
4	DESPESAS DE CAPITAL	227.000,00
4	INVESTIMENTOS	227.000,00
50	TRANSFERÊNCIAS A INSTITUIÇÕES PRIVADAS SEM FINS LUCRATIVOS	10.000,00
90	APLICAÇÕES DIRETAS	217.000,00
29	SEGURANÇA PÚBLICA-SEMSP	4.109.000,00
02	PODER EXECUTIVO	4.109.000,00
0213	SECRETARIA DE SEGURANÇA PÚBLICA - SEMSP	4.109.000,00
021301	SECRETARIA DE SEGURANÇA PÚBLICA - SEMSP	2.639.000,00
3	DESPESAS CORRENTES	2.591.000,00
1	PESSOAL E ENCARGOS SOCIAIS	2.370.000,00
90	APLICAÇÕES DIRETAS	2.300.000,00
91	APLICAÇÕES DIRETAS- INTRA-ORÇAMENTÁRIAS	70.000,00
3	OUTRAS DESPESAS CORRENTES	221.000,00
90	APLICAÇÕES DIRETAS	221.000,00



Prefeitura Municipal de Timon

Praça São José, s/n - Centro

06115307/0001-14

Exercício: 2016

CONSOLIDAÇÃO GERAL DA DESPESA

Lei: 2009, Data: 17/12/2015

CODIGO	ESPECIFICAÇÃO	DOTAÇÃO
29	SEGURANÇA PÚBLICA-SEMSP	4.109.000,00
02	PODER EXECUTIVO	4.109.000,00
0213	SECRETARIA DE SEGURANÇA PÚBLICA - SEMSP	4.109.000,00
021301	SECRETARIA DE SEGURANÇA PÚBLICA - SEMSP	2.639.000,00
4	DESPESAS DE CAPITAL	48.000,00
4	INVESTIMENTOS	48.000,00
90	APLICAÇÕES DIRETAS	48.000,00
021302	DEPARTAMENTO MUNIC. DE TRANSITO E TRANSPORTES - DMTRANS	1.376.000,00
3	DESPESAS CORRENTES	1.236.000,00
3	OUTRAS DESPESAS CORRENTES	1.236.000,00
90	APLICAÇÕES DIRETAS	1.236.000,00
4	DESPESAS DE CAPITAL	140.000,00
4	INVESTIMENTOS	140.000,00
90	APLICAÇÕES DIRETAS	140.000,00
021304	GUARDA MUNICIPAL - GM	94.000,00
3	DESPESAS CORRENTES	81.000,00
3	OUTRAS DESPESAS CORRENTES	81.000,00
90	APLICAÇÕES DIRETAS	81.000,00
4	DESPESAS DE CAPITAL	13.000,00
4	INVESTIMENTOS	13.000,00
50	TRANSFERÊNCIAS A INSTITUIÇÕES PRIVADAS SEM FINS LUCRATIVOS	5.000,00
90	APLICAÇÕES DIRETAS	8.000,00
33	COORDENAÇÃO GERAL DE COMUNICAÇÃO SOCIAL-COGECON	937.000,00
02	PODER EXECUTIVO	937.000,00
0201	GABINETE DO PREFEITO-GP	937.000,00
020102	COORDENAÇÃO GERAL DE COMUNICAÇÃO SOCIAL - COGECON	937.000,00
3	DESPESAS CORRENTES	927.000,00
1	PESSOAL E ENCARGOS SOCIAIS	336.000,00
90	APLICAÇÕES DIRETAS	316.000,00
91	APLICAÇÕES DIRETAS- INTRA-ORÇAMENTÁRIAS	20.000,00
3	OUTRAS DESPESAS CORRENTES	591.000,00
90	APLICAÇÕES DIRETAS	591.000,00
4	DESPESAS DE CAPITAL	10.000,00
4	INVESTIMENTOS	10.000,00
90	APLICAÇÕES DIRETAS	10.000,00
34	MEIO AMBIENTE-SEMMA	918.000,00
02	PODER EXECUTIVO	918.000,00

**Prefeitura Municipal de Timon**

Praça São José, s/n - Centro

06115307/0001-14

Exercício: 2016

CONSOLIDAÇÃO GERAL DA DESPESA

Lei: 2009, Data: 17/12/2015

CODIGO	ESPECIFICAÇÃO	DOTAÇÃO
34	MEIO AMBIENTE-SEMMA	918.000,00
02	PODER EXECUTIVO	918.000,00
0209	SEC. MUNIC. DE MEIO AMBIENTE - SEMMA	918.000,00
020901	SEC. MUNIC. DE MEIO AMBIENTE - SEMMA	918.000,00
3	DESPESAS CORRENTES	753.000,00
1	PESSOAL E ENCARGOS SOCIAIS	540.000,00
90	APLICAÇÕES DIRETAS	520.000,00
91	APLICAÇÕES DIRETAS- INTRA-ORÇAMENTÁRIAS	20.000,00
3	OUTRAS DESPESAS CORRENTES	213.000,00
90	APLICAÇÕES DIRETAS	213.000,00
4	DESPESAS DE CAPITAL	165.000,00
4	INVESTIMENTOS	165.000,00
90	APLICAÇÕES DIRETAS	165.000,00
36	COORDENADORIA GERAL DE CONTROLE DAS LICITAÇÕES PÚBLICAS	810.000,00
02	PODER EXECUTIVO	810.000,00
0206	SEC.MUNIC.DE ADMINISTRAÇÃO E GESTÃO DE PESSOAL- SEMAG	810.000,00
020602	COORDENAÇÃO GERAL DE LICITAÇÕES DO MUNIC. DE TIMON - CGCL	810.000,00
3	DESPESAS CORRENTES	800.000,00
1	PESSOAL E ENCARGOS SOCIAIS	720.000,00
90	APLICAÇÕES DIRETAS	700.000,00
91	APLICAÇÕES DIRETAS- INTRA-ORÇAMENTÁRIAS	20.000,00
3	OUTRAS DESPESAS CORRENTES	80.000,00
90	APLICAÇÕES DIRETAS	80.000,00
4	DESPESAS DE CAPITAL	10.000,00
4	INVESTIMENTOS	10.000,00
90	APLICAÇÕES DIRETAS	10.000,00
37	COOR. MUN. PROTEÇÃO E DEFESA DO CONSUMIDOR-PROCON	119.000,00
02	PODER EXECUTIVO	119.000,00
0212	SEC. MUNIC. DE DIREITOS HUMANOS E CIDADANIAS - SEMDHC	119.000,00
021201	SEC. MUNIC. DE DIREITOS HUMANOS E CIDADANIAS - SEMDHC	119.000,00
3	DESPESAS CORRENTES	89.000,00
3	OUTRAS DESPESAS CORRENTES	89.000,00
90	APLICAÇÕES DIRETAS	89.000,00
4	DESPESAS DE CAPITAL	30.000,00
4	INVESTIMENTOS	30.000,00
90	APLICAÇÕES DIRETAS	30.000,00
38	DESENVOLVIMENTO ECONÓMICO , TRAB. E TURISM-SEMDEST	3.816.000,00



Prefeitura Municipal de Timon

Praça São José, s/n - Centro

06115307/0001-14

Exercício: 2016

CONSOLIDAÇÃO GERAL DA DESPESA

Lei: 2009, Data: 17/12/2015

CODIGO	ESPECIFICAÇÃO	DOTAÇÃO
38	DESENVOLVIMENTO ECONÔMICO , TRAB. E TURISM-SEMDEST	3.816.000,00
02	PODER EXECUTIVO	3.816.000,00
0210	SEC.MUNIC.DESENV.ECONÔM., TRAB. E DO TURISMO - SEMDEST	3.816.000,00
021001	SEC.MUNIC.DESENV.ECONÔM., TRAB. E DO TURISMO - SEMDEST	3.816.000,00
3	DESPESAS CORRENTES	3.271.000,00
1	PESSOAL E ENCARGOS SOCIAIS	1.020.000,00
90	APLICAÇÕES DIRETAS	1.000.000,00
91	APLICAÇÕES DIRETAS- INTRA-ORÇAMENTÁRIAS	20.000,00
3	OUTRAS DESPESAS CORRENTES	2.251.000,00
90	APLICAÇÕES DIRETAS	2.251.000,00
4	DESPESAS DE CAPITAL	545.000,00
4	INVESTIMENTOS	545.000,00
90	APLICAÇÕES DIRETAS	545.000,00
40	FUNDO DOS DIREITOS DA CRIANÇA E ADOLES. - FUNDAC	759.000,00
02	PODER EXECUTIVO	759.000,00
0219	SECRETARIA DE DESENVOLVIMENTO SOCIAL - SEMDES	759.000,00
021903	FUNDO MUNIC. DOS DIREITOS DA CRIANÇA E DO ADOLESCENTE	759.000,00
3	DESPESAS CORRENTES	702.000,00
1	PESSOAL E ENCARGOS SOCIAIS	258.000,00
90	APLICAÇÕES DIRETAS	258.000,00
3	OUTRAS DESPESAS CORRENTES	444.000,00
90	APLICAÇÕES DIRETAS	439.000,00
91	APLICAÇÕES DIRETAS- INTRA-ORÇAMENTÁRIAS	5.000,00
4	DESPESAS DE CAPITAL	57.000,00
4	INVESTIMENTOS	57.000,00
90	APLICAÇÕES DIRETAS	57.000,00
41	FUNDO MUN. DE ASSISTÊNCIA SOCIAL DE TIMON - FMAS	5.356.000,00
02	PODER EXECUTIVO	5.356.000,00
0219	SECRETARIA DE DESENVOLVIMENTO SOCIAL - SEMDES	5.356.000,00
021902	FUNDO MUNICIPAL DE ASSISTENCIA SOCIAL - FMAS	5.356.000,00
3	DESPESAS CORRENTES	4.819.000,00
1	PESSOAL E ENCARGOS SOCIAIS	2.095.000,00
90	APLICAÇÕES DIRETAS	2.095.000,00
3	OUTRAS DESPESAS CORRENTES	2.724.000,00
90	APLICAÇÕES DIRETAS	2.719.000,00
91	APLICAÇÕES DIRETAS- INTRA-ORÇAMENTÁRIAS	5.000,00
4	DESPESAS DE CAPITAL	537.000,00



Prefeitura Municipal de Timon

Praça São José, s/n - Centro

06115307/0001-14

Exercício: 2016

CONSOLIDAÇÃO GERAL DA DESPESA

Lei: 2009, Data: 17/12/2015

CODIGO	ESPECIFICAÇÃO	DOTAÇÃO
41	FUNDO MUN. DE ASSISTÊNCIA SOCIAL DE TIMON - FMAS	5.356.000,00
02	PODER EXECUTIVO	5.356.000,00
0219	SECRETARIA DE DESENVOLVIMENTO SOCIAL - SEMDES	5.356.000,00
021902	FUNDO MUNICIPAL DE ASSISTENCIA SOCIAL - FMAS	5.356.000,00
4	DESPESAS DE CAPITAL	537.000,00
4	INVESTIMENTOS	537.000,00
90	APLICAÇÕES DIRETAS	537.000,00
42	DIREITOS HUMANOS E CIDADANIA-SEMDHC	1.451.500,00
02	PODER EXECUTIVO	1.451.500,00
0212	SEC. MUNIC. DE DIREITOS HUMANOS E CIDADANIAS - SEMDHC	1.451.500,00
021201	SEC. MUNIC. DE DIREITOS HUMANOS E CIDADANIAS - SEMDHC	1.451.500,00
3	DESPESAS CORRENTES	1.348.500,00
1	PESSOAL E ENCARGOS SOCIAIS	934.000,00
90	APLICAÇÕES DIRETAS	910.000,00
91	APLICAÇÕES DIRETAS- INTRA-ORÇAMENTÁRIAS	24.000,00
3	OUTRAS DESPESAS CORRENTES	414.500,00
90	APLICAÇÕES DIRETAS	414.500,00
4	DESPESAS DE CAPITAL	103.000,00
4	INVESTIMENTOS	103.000,00
90	APLICAÇÕES DIRETAS	103.000,00
44	FUNDO MUNICIPAL DE SAÚDE DE TIMON	83.325.600,00
02	PODER EXECUTIVO	83.325.600,00
0218	SECRETARIA MUNICIPAL DE SAUDE - SMS	83.325.600,00
021801	FUNDO MUNICIPAL DE SAÚDE - FMS	83.325.600,00
3	DESPESAS CORRENTES	71.045.600,00
1	PESSOAL E ENCARGOS SOCIAIS	42.655.200,00
90	APLICAÇÕES DIRETAS	40.283.200,00
91	APLICAÇÕES DIRETAS- INTRA-ORÇAMENTÁRIAS	2.372.000,00
3	OUTRAS DESPESAS CORRENTES	28.390.400,00
90	APLICAÇÕES DIRETAS	28.390.400,00
4	DESPESAS DE CAPITAL	12.280.000,00
4	INVESTIMENTOS	12.280.000,00
90	APLICAÇÕES DIRETAS	12.280.000,00
45	AGÊNCIA DE TECNOLOGIA, CIÊNCIA E INOVAÇÃO-ATI	1.035.000,00
02	PODER EXECUTIVO	1.035.000,00
0222	AGENCIA DE TECNOLOGIA, CIÊNCIA E INOVAÇÃO DE TIMON-ATI	1.035.000,00
022201	AGENCIA DE TECNOLOGIA, CIÊNCIA E INOVAÇÃO DE TIMON-ATI	1.035.000,00

3



Prefeitura Municipal de Timon

Praça São José, s/n - Centro

06115307/0001-14

Exercício: 2016

CONSOLIDAÇÃO GERAL DA DESPESA

Lei: 2009, Data: 17/12/2015

CODIGO	ESPECIFICAÇÃO	DOTAÇÃO
45	AGÊNCIA DE TECNOLOGIA, CIÊNCIA E INOVAÇÃO-ATI	1.035.000,00
02	PODER EXECUTIVO	1.035.000,00
0222	AGENCIA DE TECNOLOGIA, CIÊNCIA E INOVAÇÃO DE TIOMON-ATI	1.035.000,00
022201	AGENCIA DE TECNOLOGIA, CIÊNCIA E INOVAÇÃO DE TIMON-ATI	1.035.000,00
3	DESPESAS CORRENTES	795.000,00
1	PESSOAL E ENCARGOS SOCIAIS	360.000,00
90	APLICAÇÕES DIRETAS	360.000,00
3	OUTRAS DESPESAS CORRENTES	435.000,00
90	APLICAÇÕES DIRETAS	435.000,00
4	DESPESAS DE CAPITAL	240.000,00
4	INVESTIMENTOS	240.000,00
90	APLICAÇÕES DIRETAS	240.000,00
46	SUPERINTENDENCIA DE LIMPEZA URBANA - SLU	19.562.000,00
02	PODER EXECUTIVO	19.562.000,00
0221	SUPERINTENDÊNCIA DE LIMPEZA PÚB. E URBANIZAÇÃO DE TIMON-SLU	19.562.000,00
022101	SUPERINTENDÊNCIA DE LIMPEZA PÚB. E URBANIZAÇÃO DE TIMON-SLU	19.562.000,00
3	DESPESAS CORRENTES	18.997.000,00
1	PESSOAL E ENCARGOS SOCIAIS	2.505.000,00
90	APLICAÇÕES DIRETAS	2.205.000,00
91	APLICAÇÕES DIRETAS- INTRA-ORÇAMENTÁRIAS	300.000,00
3	OUTRAS DESPESAS CORRENTES	18.492.000,00
90	APLICAÇÕES DIRETAS	16.492.000,00
4	DESPESAS DE CAPITAL	665.000,00
4	INVESTIMENTOS	565.000,00
90	APLICAÇÕES DIRETAS	565.000,00
47	AGÊNCIA REGULADORA DE SERVIÇOS PÚBLICOS DELEGADOS	580.400,00
02	PODER EXECUTIVO	580.400,00
0226	AGÊNCIA REGUL. SERV. PÚBLICOS DELEGADOS AO MUNICÍPIO-AGERT	580.400,00
022601	AGÊNCIA REGUL. SERV. PÚBLICOS DELEGADOS AO MUNICÍPIO-AGERT	580.400,00
3	DESPESAS CORRENTES	550.400,00
1	PESSOAL E ENCARGOS SOCIAIS	230.400,00
90	APLICAÇÕES DIRETAS	230.400,00
3	OUTRAS DESPESAS CORRENTES	320.000,00
90	APLICAÇÕES DIRETAS	320.000,00
4	DESPESAS DE CAPITAL	30.000,00
4	INVESTIMENTOS	30.000,00
90	APLICAÇÕES DIRETAS	30.000,00

**Prefeitura Municipal de Timon**

Praça São José, s/n - Centro

06115307/0001-14

Exercício: 2016

CONSOLIDAÇÃO GERAL DA DESPESA

Lei: 2009, Data: 17/12/2015

CODIGO	ESPECIFICAÇÃO	DOTAÇÃO
48	FUNDO DE APOIO À GESTÃO ADM. FINANC. PROCURADORIA	85.000,00
02	PODER EXECUTIVO	85.000,00
0203	PROCURADORIA GERAL DO MUNICÍPIO - PGM	85.000,00
020302	FUNDO DE APOIO À GESTÃO ADM. FINANC. PROCURADORIA GERAL	85.000,00
3	DESPESAS CORRENTES	70.000,00
3	OUTRAS DESPESAS CORRENTES	70.000,00
50	TRANSFERÊNCIAS A INSTITUIÇÕES PRIVADAS SEM FINS LUCRATIVOS	20.000,00
90	APLICAÇÕES DIRETAS	50.000,00
4	DESPESAS DE CAPITAL	15.000,00
4	INVESTIMENTOS	15.000,00
90	APLICAÇÕES DIRETAS	15.000,00
49	FUNDO MUNICIPAL DOS DIREITOS DO CONSUMIDOR-- FMDC	105.000,00
02	PODER EXECUTIVO	105.000,00
0212	SEC. MUNIC. DE DIREITOS HUMANOS E CIDADANIAS - SEMDHC	105.000,00
021202	FUNDO MUNICIPAL DE PROTEÇÃO E DEFESA DO CONSUMIDOR	105.000,00
3	DESPESAS CORRENTES	85.000,00
3	OUTRAS DESPESAS CORRENTES	85.000,00
90	APLICAÇÕES DIRETAS	85.000,00
4	DESPESAS DE CAPITAL	20.000,00
4	INVESTIMENTOS	20.000,00
90	APLICAÇÕES DIRETAS	20.000,00
TOTAL		389.346.270,00

**Prefeitura Municipal de Timon**

Praça São José, s/n - Centro

06115307/0001-14

Exercício: 2016

COMPARATIVO DA RECEITA ORÇADA COM ARRECADADA

Page 1

Lei: 2009, Data: 17/12/2015

CODIGO	ESPECIFICAÇÃO	ORÇADA
03	FUNDEB	
1000.00.00.00	RECEITAS CORRENTES	101.200.000,00
1300.00.00.00	RECEITA PATRIMONIAL	200.000,00
1320.00.00.00	RECEITAS DE VALORES MOBILIARIOS	200.000,00
1325.00.00.00	REMUNERACAO DE DEPOSITOS BANCARIOS	200.000,00
1700.00.00.00	TRANSFERENCIAS CORRENTES	101.000.000,00
1720.00.00.00	TRANSFERENCIAS INTERGOVERNAMENTAIS	101.000.000,00
1724.00.00.00	TRANSFERENCIAS MULTIGOVERNAMENTAIS	101.000.000,00
06	INSTITUTO DE PREVIDÊNCIA MUNIIPAL DE TIMON - IPMT	
1000.00.00.00	RECEITAS CORRENTES	8.500.000,00
1200.00.00.00	RECEITA DE CONTRIBUICOES	5.000.000,00
1210.00.00.00	CONTRIBUICOES SOCIAIS	5.000.000,00
1210.00.00.00	CONTRIBUICOES SOCIAIS	5.000.000,00
1300.00.00.00	RECEITA PATRIMONIAL	3.000.000,00
1320.00.00.00	RECEITAS DE VALORES MOBILIARIOS	3.000.000,00
1328.00.00.00	REMUNERACAO DOS INVESTIMENTOS DO REGIME PROPRIO DE PREVIDENC	3.000.000,00
1900.00.00.00	OUTRAS RECEITAS CORRENTES	500.000,00
1910.00.00.00	MULTAS E JUROS DE MORA	132.000,00
1912.00.00.00	MULTAS E JUROS DE MORA DAS CONTRIBUICOES	132.000,00
1920.00.00.00	INDENIZACOES E RESTITUICOES	280.000,00
1922.00.00.00	RESTITUICOES	280.000,00
1990.00.00.00	RECEITAS CORRENTES DIVERSAS	88.000,00
1990.00.00.00	RECEITAS CORRENTES DIVERSAS	88.000,00
7000.00.00.00	RECEITAS CORRENTES - INTRA-ORCAMENTARIAS	4.960.000,00
7200.00.00.00	RECEITA DE CONTRIBUICOES - INTRA-ORCAMENTARIAS	4.960.000,00
7210.00.00.00	CONTRIBUICOES SOCIAIS - INTRA-ORCAMENTARIAS	4.960.000,00
7210.00.00.00	CONTRIBUICOES SOCIAIS - INTRA-ORCAMENTARIAS	4.960.000,00
07	SAAE	
1000.00.00.00	RECEITAS CORRENTES	1.321.134,84
1300.00.00.00	RECEITA PATRIMONIAL	10.000,00
1320.00.00.00	RECEITAS DE VALORES MOBILIARIOS	10.000,00
1325.00.00.00	REMUNERACAO DE DEPOSITOS BANCARIOS	10.000,00
1600.00.00.00	RECEITA DE SERVICOS	1.309.134,84
1600.00.00.00	RECEITA DE SERVICOS	1.309.134,84
1600.00.00.00	RECEITA DE SERVICOS	1.309.134,84
1900.00.00.00	OUTRAS RECEITAS CORRENTES	2.000,00
1910.00.00.00	MULTAS E JUROS DE MORA	2.000,00
1919.00.00.00	MULTAS DE OUTRAS ORIGENS	2.000,00



Prefeitura Municipal de Timon

Praça São José, s/n - Centro

06115307/0001-14

Exercício: 2016

COMPARATIVO DA RECEITA ORÇADA COM ARRECADADA

Page 2

Lel: 2009, Data: 17/12/2015

CODIGO	ESPECIFICAÇÃO	ORÇADA
07	SAAE	
7000.00.00.00	RECEITAS CORRENTES - INTRA-ORÇAMENTARIAS	4.678.865,16
7600.00.00.00	RECEITA DE SERVICOS - INTRA-ORÇAMENTARIAS	4.678.865,16
7600.00.00.00	RECEITA DE SERVICOS - INTRA-ORÇAMENTARIAS	4.678.865,16
7600.00.00.00	RECEITA DE SERVICOS - INTRA-ORÇAMENTARIAS	4.678.865,16
08	EDUCAÇÃO-SEMED	
1000.00.00.00	RECEITAS CORRENTES	8.000.000,00
1300.00.00.00	RECEITA PATRIMONIAL	100.000,00
1320.00.00.00	RECEITAS DE VALORES MOBILIARIOS	100.000,00
1325.00.00.00	REMUNERACAO DE DEPOSITOS BANCARIOS	100.000,00
1700.00.00.00	TRANSFERENCIAS CORRENTES	7.900.000,00
1720.00.00.00	TRANSFERENCIAS INTERGOVERNAMENTAIS	7.900.000,00
1721.00.00.00	TRANSFERENCIAS DA UNIAO	7.900.000,00
2000.00.00.00	RECEITAS DE CAPITAL	16.700.000,00
2400.00.00.00	TRANSFERENCIAS DE CAPITAL	16.700.000,00
2470.00.00.00	TRANSFERENCIAS DE CONVENIOS	16.700.000,00
2471.00.00.00	TRANSFERENCIAS DE CONVENIOS DA UNIAO E DE SUAS ENTIDADES	16.700.000,00
18	FINANÇAS-SEMUF	
1000.00.00.00	RECEITAS CORRENTES	177.269.703,80
1100.00.00.00	RECEITA TRIBUTARIA	14.949.999,80
1110.00.00.00	IMPOSTOS	14.135.799,80
1112.00.00.00	IMPOSTOS SOBRE O PATRIMONIO E A RENDA	5.950.000,00
1113.00.00.00	IMPOSTOS SOBRE A PRODUCAO E A CIRCULACAO	8.185.799,80
1120.00.00.00	TAXAS	814.200,00
1121.00.00.00	TAXAS PELO EXERCICIO DO PODER DE POLICIA	738.200,00
1122.00.00.00	TAXAS PELA PRESTACAO DE SERVICOS	76.000,00
1200.00.00.00	RECEITA DE CONTRIBUICOES	4.000.000,00
1230.00.00.00	CONTRIB.P/CUSTEIO DO SERVIÇO DE ILUMINAÇÃO PÚBLICA	4.000.000,00
1230.00.00.00	CONTRIB.P/CUSTEIO DO SERVIÇO DE ILUMINAÇÃO PÚBLICA	4.000.000,00
1300.00.00.00	RECEITA PATRIMONIAL	9.991.900,00
1310.00.00.00	RECEITAS IMOBILIARIAS	46.900,00
1311.00.00.00	ALUGUEIS	7.000,00
1312.00.00.00	ARRENDAMENTOS	6.000,00
1313.00.00.00	FOROS	12.000,00
1314.00.00.00	LAUDÊMIOS	16.400,00
1315.00.00.00	TAXA DE OCUPAÇÃO DE IMÓVEIS	5.500,00
1320.00.00.00	RECEITAS DE VALORES MOBILIARIOS	1.877.500,00
1325.00.00.00	REMUNERACAO DE DEPOSITOS BANCARIOS	1.872.500,00

**Prefeitura Municipal de Timon**

Praça São José, s/n - Centro

06115307/0001-14

Exercício: 2016

COMPARATIVO DA RECEITA ORÇADA COM ARRECADADA

Page 3

Lei: 2009, Data: 17/12/2015

CODIGO	ESPECIFICAÇÃO	ORÇADA
18	FINANÇAS-SEMUF	
1000.00.00.00	RECEITAS CORRENTES	177.269.703,80
1300.00.00.00	RECEITA PATRIMONIAL	9.991.900,00
1320.00.00.00	RECEITAS DE VALORES MOBILIARIOS	1.877.500,00
1329.00.00.00	OUTRAS RECEITAS DE VALORES MOBILIÁRIOS	5.000,00
1330.00.00.00	RECEITA DE CONCESSOES E PERMISSOES	40.000,00
1339.00.00.00	DEMAIS RECEITAS DE CONCESSÕES E PERMISSÕES	40.000,00
1340.00.00.00	COMPENSAÇÕES FINANCEIRAS	27.500,00
1340.00.00.00	COMPENSAÇÕES FINANCEIRAS	27.500,00
1360.00.00.00	RECEITA DE CESSÃO DE DIREITOS	8.000.000,00
1360.00.00.00	RECEITA DE CESSÃO DE DIREITOS	8.000.000,00
1600.00.00.00	RECEITA DE SERVICOS	842.000,00
1600.00.00.00	RECEITA DE SERVICOS	842.000,00
1600.00.00.00	RECEITA DE SERVICOS	842.000,00
1700.00.00.00	TRANSFERENCIAS CORRENTES	132.125.804,00
1720.00.00.00	TRANSFERENCIAS INTERGOVERNAMENTAIS	130.600.804,00
1721.00.00.00	TRANSFERENCIAS DA UNIAO	108.005.804,00
1722.00.00.00	TRANSFERENCIAS DOS ESTADOS	22.595.000,00
1760.00.00.00	TRANSFERENCIAS DE CONVENIOS	1.525.000,00
1761.00.00.00	TRANSFERENCIAS DE CONVENIOS DA UNIAO E DE SUAS ENTIDADES	1.500.000,00
1762.00.00.00	TRANSFERENCIAS DOS ESTADOS E DE SUAS ENTIDADES	25.000,00
1900.00.00.00	OUTRAS RECEITAS CORRENTES	15.360.000,00
1910.00.00.00	MULTAS E JUROS DE MORA	2.105.500,00
1911.00.00.00	MULTAS E JUROS DE MORA DOS TRIBUTOS	328.500,00
1913.00.00.00	MULTAS E JUROS DE MORA DA DIVIDA ATIVA DOS TRIBUTOS	217.000,00
1915.00.00.00	MULTAS E JUROS DE MORA DA DIVIDA ATIVA DE OUTRAS RECEITAS	20.000,00
1919.00.00.00	MULTAS DE OUTRAS ORIGENS	1.540.000,00
1920.00.00.00	INDENIZACOES E RESTITUICOES	95.000,00
1921.00.00.00	INDENIZACOES	45.000,00
1922.00.00.00	RESTITUICOES	50.000,00
1930.00.00.00	RECEITA DA DIVIDA ATIVA	661.000,00
1931.00.00.00	RECEITA DA DIVIDA ATIVA TRIBUTARIA	606.000,00
1932.00.00.00	RECEITA DA DIVIDA ATIVA NAO TRIBUTARIA	55.000,00
1990.00.00.00	RECEITAS CORRENTES DIVERSAS	12.498.500,00
1990.00.00.00	RECEITAS CORRENTES DIVERSAS	12.498.500,00
2000.00.00.00	RECEITAS DE CAPITAL	22.152.957,00
2100.00.00.00	OPERACOES DE CREDITO	5.500.000,00
2110.00.00.00	OPERACOES DE CREDITO INTERNAS	5.500.000,00
2114.00.00.00	OPERACOES DE CREDITO INTERNAS - CONTRATUAIS	5.500.000,00

**Prefeitura Municipal de Timon**

Praça São José, s/n - Centro

06115307/0001-14

Exercício: 2016

COMPARATIVO DA RECEITA ORÇADA COM ARRECADADA

Page 4

Lei: 2009, Data: 17/12/2015

CODIGO	ESPECIFICAÇÃO	ORÇADA
18	FINANÇAS-SEMU	
2000.00.00.00	RECEITAS DE CAPITAL	22.152.957,00
2400.00.00.00	TRANSFERENCIAS DE CAPITAL	16.652.957,00
2470.00.00.00	TRANSFERENCIAS DE CONVENIOS	16.652.957,00
2471.00.00.00	TRANSFERENCIAS DE CONVENIOS DA UNIAO E DE SUAS ENTIDADES	16.652.957,00
9000.00.00.00	DEDUÇÕES DO FUNDEB	-25.076.160,80
9500.00.00.00	DEDUÇÕES DO FUNDEB	-25.076.160,80
9510.00.00.00	DEDUÇÕES DO FUNDEB	-25.076.160,80
9510.00.00.00	DEDUÇÕES DO FUNDEB	-25.076.160,80
21	OBRA E INFRAESTRUTURA-SEINFRAH	
1000.00.00.00	RECEITAS CORRENTES	1.185.000,00
1700.00.00.00	TRANSFERENCIAS CORRENTES	1.185.000,00
1720.00.00.00	TRANSFERENCIAS INTERGOVERNAMENTAIS	1.165.000,00
1721.00.00.00	TRANSFERENCIAS DA UNIAO	1.150.000,00
1722.00.00.00	TRANSFERENCIAS DOS ESTADOS	35.000,00
2000.00.00.00	RECEITAS DE CAPITAL	10.000.000,00
2400.00.00.00	TRANSFERENCIAS DE CAPITAL	10.000.000,00
2470.00.00.00	TRANSFERENCIAS DE CONVENIOS	10.000.000,00
2472.00.00.00	TRANSFERENCIAS DE CONVENIOS DOS ESTADOS E DE SUAS ENTIDADES	10.000.000,00
40	FUNDO DOS DIREITOS DA CRIANÇA E ADOLES. - FUNDAC	
1000.00.00.00	RECEITAS CORRENTES	250.000,00
1700.00.00.00	TRANSFERENCIAS CORRENTES	250.000,00
1730.00.00.00	TRANSFERÊNCIAS DE INSTITUIÇÕES PRIVADAS	250.000,00
1730.00.00.00	TRANSFERÊNCIAS DE INSTITUIÇÕES PRIVADAS	250.000,00
41	FUNDO MUN. DE ASSISTÊNCIA SOCIAL DE TIMON - FMAS	
1000.00.00.00	RECEITAS CORRENTES	4.880.000,00
1300.00.00.00	RECEITA PATRIMONIAL	80.000,00
1320.00.00.00	RECEITAS DE VALORES MOBILIARIOS	80.000,00
1325.00.00.00	REMUNERACAO DE DEPOSITOS BANCARIOS	80.000,00
1700.00.00.00	TRANSFERENCIAS CORRENTES	4.800.000,00
1720.00.00.00	TRANSFERENCIAS INTERGOVERNAMENTAIS	4.800.000,00
1721.00.00.00	TRANSFERENCIAS DA UNIAO	4.800.000,00
44	FUNDO MUNICIPAL DE SAÚDE DE TIMON	
1000.00.00.00	RECEITAS CORRENTES	43.350.000,00
1300.00.00.00	RECEITA PATRIMONIAL	350.000,00
1320.00.00.00	RECEITAS DE VALORES MOBILIARIOS	350.000,00
1325.00.00.00	REMUNERACAO DE DEPOSITOS BANCARIOS	350.000,00
1700.00.00.00	TRANSFERENCIAS CORRENTES	43.000.000,00



Prefeitura Municipal de Timon

Praça São José, s/n - Centro

06115307/0001-14

Exercício: 2016

COMPARATIVO DA RECEITA ORÇADA COM ARRECADADA

Page 5

Lei: 2009, Data: 17/12/2015

CODIGO	ESPECIFICAÇÃO	ORÇADA
44	FUNDO MUNICIPAL DE SAÚDE DE TIMON	
1000.00.00.00	RECEITAS CORRENTES	43.350.000,00
1700.00.00.00	TRANSFERENCIAS CORRENTES	43.000.000,00
1720.00.00.00	TRANSFERENCIAS INTERGOVERNAMENTAIS	43.000.000,00
1721.00.00.00	TRANSFERENCIAS DA UNIAO	40.000.000,00
1722.00.00.00	TRANSFERENCIAS DOS ESTADOS	3.000.000,00
2000.00.00.00	RECEITAS DE CAPITAL	9.964.770,00
2400.00.00.00	TRANSFERENCIAS DE CAPITAL	9.964.770,00
2420.00.00.00	TRANSFERENCIAS INTERGOVERNAMENTAIS	5.964.770,00
2421.00.00.00	TRANSFERENCIAS DA UNIAO	5.964.770,00
2470.00.00.00	TRANSFERENCIAS DE CONVENIOS	4.000.000,00
2471.00.00.00	TRANSFERENCIAS DE CONVENIOS DA UNIAO E DE SUAS ENTIDADES	3.200.000,00
2472.00.00.00	TRANSFERENCIAS DE CONVENIOS DOS ESTADOS E DE SUAS ENTIDADES	800.000,00
46	SUPERINTENDENCIA DE LIMPEZA URBANA - SLU	
1000.00.00.00	RECEITAS CORRENTES	10.000,00
1600.00.00.00	RECEITA DE SERVICOS	10.000,00
1600.00.00.00	RECEITA DE SERVICOS	10.000,00
1600.00.00.00	RECEITA DE SERVICOS	10.000,00
TOTAL		389.346.270,00

3

**Prefeitura Municipal de Timon**

Praça São José, s/n - Centro - CNPJ:06115307/0001-14

Orçamento Programa - Exercício de 2016

ANÁLISE DA DESPESA EM PORCENTAGEM

Quadro 22

Page 1

Lei: 2009, Data: 17/12/2015

Código	Especificação	Elemento	Modalidade	Grupo	Categoria Econômica
3.0.00.00	DESPESAS CORRENTES	0	0	0	78,0039
3.1.00.00	PESSOAL E ENCARGOS SOCIAIS	0	0	44,4526	0
3.1.90.00	APLICAÇÕES DIRETAS	0	41,9568	0	0
3.1.90.01	APOSENTADORIAS, RESERVA REMUNERADA E REFORMAS	2,1703	0	0	0
3.1.90.03	PENSÕES	0,601	0	0	0
3.1.90.04	CONTRATAÇÃO POR TEMPO DETERMINADO	4,9994	0	0	0
3.1.90.05	OUTROS BENEFÍCIOS PREVIDENCIÁRIOS	0,1284	0	0	0
3.1.90.11	VENCIMENTOS E VANTAGENS FIXAS - PESSOAL CIVIL	28,6351	0	0	0
3.1.90.13	OBRIGAÇÕES PATRONAIS	4,5272	0	0	0
3.1.90.16	OUTRAS DESPESAS VARIÁVEIS - PESSOAL CIVIL	0,2707	0	0	0
3.1.90.91	SENTENÇAS JUDICIAIS	0,2078	0	0	0
3.1.90.92	DESPESAS DE EXERCÍCIOS ANTERIORES	0,1962	0	0	0
3.1.90.94	INDENIZAÇÕES E RESTITUIÇÕES TRABALHISTAS	0,0087	0	0	0
3.1.90.96	RESSARCIMENTO DE DESPESAS DE PESSOAL REQUISITADO	0,2119	0	0	0
3.1.91.00	APLICAÇÕES DIRETAS- INTRA-ORÇAMENTÁRIAS	0	2,4957	0	0
3.1.91.13	OBRIGAÇÕES PATRONAIS	2,4957	0	0	0
3.2.00.00	JUROS E ENCARGOS DA DÍVIDA	0	0	0,0026	0
3.2.90.00	APLICAÇÕES DIRETAS	0	0,0026	0	0
3.2.90.21	JUROS SOBRE A DÍVIDA POR CONTRATO	0,0026	0	0	0
3.3.00.00	OUTRAS DESPESAS CORRENTES	0	0	33,5488	0
3.3.50.00	TRANSFERÊNCIAS A INSTITUIÇÕES PRIVADAS SEM FINS LUCRATIVOS	0	0,1104	0	0
3.3.50.41	CONTRIBUIÇÕES	0,1002	0	0	0
3.3.50.43	SUBVENÇÕES SOCIAIS	0,0103	0	0	0
3.3.70.00	TRANSFERÊNCIAS A INSTITUIÇÕES MULTIGOVERNAMENTAIS	0	0,0167	0	0
3.3.70.41	CONTRIBUIÇÕES	0,0167	0	0	0
3.3.90.00	APLICAÇÕES DIRETAS	0	33,229	0	0
3.3.90.14	DIÁRIAS - PESSOAL CIVIL	0,2776	0	0	0
3.3.90.18	AUXÍLIO FINANCEIRO A ESTUDANTES	0,0051	0	0	0
3.3.90.30	MATERIAL DE CONSUMO	7,9937	0	0	0
3.3.90.31	PREMIAÇÕES CULTURAIS, ARTÍSTICAS, CIENTÍFICAS, DESPORTIVAS	0,0259	0	0	0
3.3.90.32	MATERIAL, BEM OU SERVIÇO PARA DISTRIBUIÇÃO GRATUITA	0,7466	0	0	0
3.3.90.33	PASSAGENS E DESPESAS COM LOCOMOÇÃO	0,2949	0	0	0
3.3.90.35	SERVIÇOS DE CONSULTORIA	0,2432	0	0	0
3.3.90.36	OUTROS SERVIÇOS DE TERCEIROS - PESSOA FÍSICA	1,4777	0	0	0
3.3.90.37	LOCAÇÃO DE MÃO-DE-OBRA	8,8379	0	0	0
3.3.90.39	OUTROS SERVIÇOS DE TERCEIROS - PESSOA JURÍDICA	11,5219	0	0	0
3.3.90.45	SUBVENÇÕES ECONÔMICAS	0,0257	0	0	0
3.3.90.46	AUXÍLIO ALIMENTAÇÃO	0,1798	0	0	0
3.3.90.47	OBRIGAÇÕES TRIBUTÁRIAS E CONTRIBUTIVAS	0,2861	0	0	0
3.3.90.48	OUTROS AUXÍLIOS FINANCEIROS A PESSOA FÍSICA	0,0318	0	0	0
3.3.90.49	AUXÍLIO TRANSPORTE	0,1361	0	0	0
3.3.90.91	SENTENÇAS JUDICIAIS	0,2206	0	0	0
3.3.90.92	DESPESAS DE EXERCÍCIOS ANTERIORES	0,1204	0	0	0
3.3.90.93	INDENIZAÇÕES E RESTITUIÇÕES	0,8039	0	0	0
3.3.91.00	APLICAÇÕES DIRETAS- INTRA-ORÇAMENTÁRIAS	0	0,1928	0	0
3.3.91.39	OUTROS SERVIÇOS DE TERCEIROS - PESSOA JURÍDICA	0,1618	0	0	0
3.3.91.93	INDENIZAÇÕES E RESTITUIÇÕES	0,0308	0	0	0
4.0.00.00	DESPESAS DE CAPITAL	0	0	0	20,7119
4.4.00.00	INVESTIMENTOS	0	0	19,2659	0
4.4.50.00	TRANSFERÊNCIAS A INSTITUIÇÕES PRIVADAS SEM FINS LUCRATIVOS	0	0,0039	0	0
4.4.50.51	OBRAS E INSTALAÇÕES	0,0026	0	0	0
4.4.50.52	EQUIPAMENTOS E MATERIAL PERMANENTE	0,0013	0	0	0
4.4.90.00	APLICAÇÕES DIRETAS	0	19,262	0	0
4.4.90.39	OUTROS SERVIÇOS DE TERCEIROS - PESSOA JURÍDICA	0,1284	0	0	0

**Prefeitura Municipal de Timon**

Praça São José, s/n - Centro - CNPJ:06115307/0001-14

Orçamento Programa - Exercício de 2016

ANÁLISE DA DESPESA EM PORCENTAGEM

Quadro 22

Page 2

Lei: 2009, Data: 17/12/2015

Código	Especificação	Elemento	Modalidade	Grupo	Categoria Econômica
4.4. 90.51	OBRAS E INSTALAÇÕES	14,6682	0	0	0
4.4. 90.52	EQUIPAMENTOS E MATERIAL PERMANENTE	4,1919	0	0	0
4.4. 90.61	AQUISIÇÃO DE IMÓVEIS	0,2401	0	0	0
4.4. 90.93	INDENIZAÇÕES E RESTITUIÇÕES	0,0334	0	0	0
4.5. 00.00	INVERSÕES FINANCEIRAS	0	0	0,1027	0
4.5. 90.00	APLICAÇÕES DIRETAS	0	0,1027	0	0
4.5. 90.61	AQUISIÇÃO DE IMÓVEIS	0,1027	0	0	0
4.6. 00.00	AMORTIZAÇÃO DA DÍVIDA	0	0	1,3433	0
4.6. 90.00	APLICAÇÕES DIRETAS	0	0,6498	0	0
4.6. 90.71	PRINCIPAL DA DÍVIDA CONTRATUAL RESGATADA	0,6498	0	0	0
4.6. 91.00	APLICAÇÕES DIRETAS- INTRA-ORÇAMENTÁRIAS	0	0,6935	0	0
4.6. 91.71	PRINCIPAL DA DÍVIDA CONTRATUAL RESGATADA	0,6935	0	0	0
9.0. 00.00	RESERVA DE CONTINGÊNCIA	0	0	0	1,2842
9.9. 00.00	RESERVA DE CONTINGÊNCIA	0	0	1,2842	0
9.9. 99.00	Reserva de Contingência	0	1,2842	0	0
9.9. 99.99	RESERVA DE CONTINGÊNCIA	1,2842	0	0	0
TOTAL					99,00

**Prefeitura Municipal de Timon**

Praça São José, s/n - Centro - CNPJ:06115307/0001-14

Orçamento Programa - Exercício de 2016

Page 1

QUADRO AUXILIAR DE DETALHAMENTO DA DESPESA

Lei: 2009, Data: 17/12/2015

ORGÃO 01 PODER LEGISLATIVO
UNIDADE 01 CÂMARA MUNICIPAL DE TIMON
SUB UNIDADE 01 CAMARA MUNICIPAL DE TIMON

Aplicação Programada	Proj/Ativ	Finalidade	Categoria	Detalhada	Total Grupo	Total Categ.	Total Func.
		F.R. - C.A.					
Aquisição de Veículo para a Câmara Municipal	01.031.1008.1004.0000						40.000,00
4	DESPEAS DE CAPIT					40.000,00	
4	INVESTIMENTOS				40.000,00		
	EQUIPAMENTOS E MATERIAL PERMANENTE		4.4.90.52.00	40.000,00			
Manutenção da Câmara Municipal	01.031.1008.2025.0000						7.897.000,00
3	DESPEAS CORREN'					7.617.000,00	
1	PESSOAL E ENCARGOS SOCIAIS				4.348.000,00		
	VENCIMENTOS E VANTAGENS FIXAS - PESSOAL CIVIL		3.1.90.11.00	3.520.000,00			
	OBRIGAÇÕES PATRONAIS		3.1.90.13.00	540.000,00			
	DESPEAS DE EXERCÍCIOS ANTERIORES		3.1.90.92.00	4.000,00			
	INDENIZAÇÕES E RESTITUIÇÕES TRABALHISTAS		3.1.90.94.00	4.000,00			
	OBRIGAÇÕES PATRONAIS - INTRA-ORÇAMENTÁRIO		3.1.91.13.00	280.000,00			
3	OUTRAS DESPEAS CORRENTES				3.269.000,00		
	DIÁRIAS - PESSOAL CIVIL		3.3.90.14.00	45.000,00			
	MATERIAL DE CONSUMO		3.3.90.30.00	115.000,00			
	PASSAGENS E DESPEAS COM LOCOMOÇÃO		3.3.90.33.00	3.000,00			
	SERVIÇOS DE CONSULTORIA		3.3.90.35.00	100.000,00			
	OUTROS SERVIÇOS DE TERCEIROS - PESSOA FÍSICA		3.3.90.36.00	30.000,00			
	OUTROS SERVIÇOS DE TERCEIROS - PESSOA JURÍDICA		3.3.90.39.00	120.000,00			
	SENTENÇAS JUDICIAIS		3.3.90.91.00	2.000,00			
	DESPEAS DE EXERCÍCIOS ANTERIORES		3.3.90.92.00	4.000,00			
	INDENIZAÇÕES E RESTITUIÇÕES		3.3.90.93.00	2.850.000,00			
4	DESPEAS DE CAPIT					280.000,00	
4	INVESTIMENTOS				280.000,00		
	OBRAS E INSTALAÇÕES		4.4.90.51.00	180.000,00			
	EQUIPAMENTOS E MATERIAL PERMANENTE		4.4.90.52.00	100.000,00			
Manutenção da FUNDACAN	01.031.1008.2175.0000						3.000,00
3	DESPEAS CORREN'					2.000,00	
3	OUTRAS DESPEAS CORRENTES				2.000,00		
	MATERIAL DE CONSUMO		3.3.90.30.00	1.000,00			
	OUTROS SERVIÇOS DE TERCEIROS - PESSOA JURÍDICA		3.3.90.39.00	1.000,00			
4	DESPEAS DE CAPIT					1.000,00	
4	INVESTIMENTOS				1.000,00		
	EQUIPAMENTOS E MATERIAL PERMANENTE		4.4.90.52.00	1.000,00			
TOTAL							7.940.000,00

W



Prefeitura Municipal de Timon

Praça São José, s/n - Centro - CNPJ:06115307/0001-14

Orçamento Programa - Exercício de 2016

Page 2

QUADRO AUXILIAR DE DETALHAMENTO DA DESPESA

Lei: 2009, Data: 17/12/2015

ORGÃO 02 PODER EXECUTIVO
UNIDADE 01 GABINETE DO PREFEITO-GP
SUB UNIDADE 01 GABINETE DO PREFEITO - GP

Aplicação Programada	Proj/Ativ	Finalidade	Categoria	Detalhada	Total Grupo	Total Categ.	Total Func.
F.R. - C.A.							
Aquisição de Veículo para o Gabinete do Prefeito	04.122.1001.1002.0000						100.000,00
4 DESPESAS DE CAPIT						100.000,00	
4 INVESTIMENTOS					100.000,00		
EQUIPAMENTOS E MATERIAL PERMANENTE			4.4.90.52.00	100.000,00			
Manutenção do Gabinete do Prefeito	04.122.1001.2026.0000						5.173.000,00
3 DESPESAS CORREN						5.102.000,00	
1 PESSOAL E ENCARGOS SOCIAIS					3.960.000,00		
VENCIMENTOS E VANTAGENS FIXAS - PESSOAL CIVIL			3.1.90.11.00	3.300.000,00			
OBRIGAÇÕES PATRONAIS			3.1.90.13.00	660.000,00			
3 OUTRAS DESPESAS CORRENTES					1.142.000,00		
CONTRIBUIÇÕES			3.3.50.41.00	150.000,00			
DIÁRIAS - PESSOAL CIVIL			3.3.90.14.00	60.000,00			
MATERIAL DE CONSUMO			3.3.90.30.00	50.000,00			
PASSAGENS E DESPESAS COM LOCOMOÇÃO			3.3.90.33.00	800.000,00			
OUTROS SERVIÇOS DE TERCEIROS - PESSOA FÍSICA			3.3.90.36.00	30.000,00			
OUTROS SERVIÇOS DE TERCEIROS - PESSOA JURÍDICA			3.3.90.39.00	250.000,00			
DESPESAS DE EXERCÍCIOS ANTERIORES			3.3.90.92.00	2.000,00			
4 DESPESAS DE CAPIT						71.000,00	
4 INVESTIMENTOS					71.000,00		
OBRAS E INSTALAÇÕES			4.4.90.51.00	30.000,00			
EQUIPAMENTOS E MATERIAL PERMANENTE			4.4.90.52.00	41.000,00			
TOTAL							5.273.000,00

W

**Prefeitura Municipal de Timon**

Praça São José, s/n - Centro - CNPJ:06115307/0001-14

Orçamento Programa - Exercício de 2016

Page 3

QUADRO AUXILIAR DE DETALHAMENTO DA DESPESA

Lei: 2009, Data: 17/12/2015

ORGÃO 02 PODER EXECUTIVO
UNIDADE 01 GABINETE DO PREFEITO-GP
SUB UNIDADE 02 COORDENAÇÃO GERAL DE COMUNICAÇÃO SOCIAL - COGECON

Aplicação Programada	Proj/Ativ	Finalidade	Categoria	Detalhada	Total Grupo	Total Categ.	Total Func.
		F.R. - C.A.					
Manutenção da Coordenação Geral de Comunicação	04.131.1001.2029.0000						717.000,00
3	DESPESAS CORREN					707.000,00	
1	PESSOAL E ENCARGOS SOCIAIS				336.000,00		
	VENCIMENTOS E VANTAGENS FIXAS - PESSOAL CIVIL		3.1.90.11.00	280.000,00			
	OBRIGAÇÕES PATRONAIS		3.1.90.13.00	36.000,00			
	OBRIGAÇÕES PATRONAIS - INTRA-ORÇAMENTÁRIO		3.1.91.13.00	20.000,00			
3	OUTRAS DESPESAS CORRENTES				371.000,00		
	DIÁRIAS - PESSOAL CIVIL		3.3.90.14.00	5.000,00			
	MATERIAL DE CONSUMO		3.3.90.30.00	10.000,00			
	OUTROS SERVIÇOS DE TERCEIROS - PESSOA FÍSICA		3.3.90.36.00	5.000,00			
	OUTROS SERVIÇOS DE TERCEIROS - PESSOA JURÍDICA		3.3.90.39.00	350.000,00			
	DESPESAS DE EXERCÍCIOS ANTERIORES		3.3.90.92.00	1.000,00			
4	DESPESAS DE CAPITAL					10.000,00	
4	INVESTIMENTOS				10.000,00		
	OBRAS E INSTALAÇÕES		4.4.90.51.00	5.000,00			
	EQUIPAMENTOS E MATERIAL PERMANENTE		4.4.90.52.00	5.000,00			
Realização de Festividades Cívicas e Solenes	04.131.1001.2174.0000						220.000,00
3	DESPESAS CORREN					220.000,00	
3	OUTRAS DESPESAS CORRENTES				220.000,00		
	MATERIAL DE CONSUMO		3.3.90.30.00	20.000,00			
	OUTROS SERVIÇOS DE TERCEIROS - PESSOA JURÍDICA		3.3.90.39.00	200.000,00			
TOTAL							937.000,00

W



Prefeitura Municipal de Timon

Praça São José, s/n - Centro - CNPJ:06115307/0001-14

Orçamento Programa - Exercício de 2016

Page 4

QUADRO AUXILIAR DE DETALHAMENTO DA DESPESA

Lei: 2009, Data: 17/12/2015

ORGÃO 02 PODER EXECUTIVO
UNIDADE 02 GABINETE DO VICE-PREFEITO-GV
SUB UNIDADE 01 GABINETE DO VICE-PREFEITO - GV

Aplicação Programada	Proj/Ativ	Finalidade	Categoria	Detalhada	TotalGrupo	Total Categ.	Total Func.
		F.R. - C.A.					
Manutenção do Gabinete do Vice-Prefeito	04.122.1001.2030.0000						456.000,00
3	DESPESAS CORREN					440.000,00	
1	PESSOAL E ENCARGOS SOCIAIS				410.000,00		
	VENCIMENTOS E VANTAGENS FIXAS - PESSOAL CIVIL		3.1.90.11.00	350.000,00			
	OBRIGAÇÕES PATRONAIS		3.1.90.13.00	50.000,00			
	OBRIGAÇÕES PATRONAIS - INTRA-ORÇAMENTÁRIO		3.1.91.13.00	10.000,00			
3	OUTRAS DESPESAS CORRENTES				30.000,00		
	DIÁRIAS - PESSOAL CIVIL		3.3.90.14.00	5.000,00			
	MATERIAL DE CONSUMO		3.3.90.30.00	5.000,00			
	OUTROS SERVIÇOS DE TERCEIROS - PESSOA FÍSICA		3.3.90.36.00	10.000,00			
	OUTROS SERVIÇOS DE TERCEIROS - PESSOA JURÍDICA		3.3.90.39.00	10.000,00			
4	DESPESAS DE CAPIT					16.000,00	
4	INVESTIMENTOS				16.000,00		
	OBRAS E INSTALAÇÕES		4.4.90.51.00	6.000,00			
	EQUIPAMENTOS E MATERIAL PERMANENTE		4.4.90.52.00	10.000,00			
TOTAL							456.000,00

**Prefeitura Municipal de Timon**

Praça São José, s/n - Centro - CNPJ:06115307/0001-14

Orçamento Programa - Exercício de 2016

Page 6

QUADRO AUXILIAR DE DETALHAMENTO DA DESPESA

Lei: 2009, Data: 17/12/2015

ORGÃO 02 PODER EXECUTIVO
UNIDADE 03 PROCURADORIA GERAL DO MUNICÍPIO - PGM
SUB UNIDADE 02 FUNDO DE APOIO À GESTÃO ADM. FINANC. PROCURADORIA GERAL

Aplicacao Programada	Proj/Ativ	Finalidade	Categoria	Detalhada	TotalGrupo	Total Categ.	Total Func.
Manut. Fundo de Apoio à Gestão Adm. e Financ. da Procuradoria Geral	04.091.1001.2170.0000	F.R. - C.A.					85.000,00
3 DESPESAS CORREN'						70.000,00	
3 OUTRAS DESPESAS CORRENTES					70.000,00		
SUBVENÇÕES SOCIAIS			3.3.50.43.00	20.000,00			
MATERIAL DE CONSUMO			3.3.90.30.00	10.000,00			
OUTROS SERVIÇOS DE TERCEIROS - PESSOA JURÍDICA			3.3.90.39.00	40.000,00			
4 DESPESAS DE CAPIT						15.000,00	
4 INVESTIMENTOS					15.000,00		
EQUIPAMENTOS E MATERIAL PERMANENTE			4.4.90.52.00	15.000,00			
TOTAL							85.000,00

W

**Prefeitura Municipal de Timon**

Praça São José, s/n - Centro - CNPJ:06115307/0001-14

Orçamento Programa - Exercício de 2016

Page 8

QUADRO AUXILIAR DE DETALHAMENTO DA DESPESA

Lei: 2009, Data: 17/12/2015

ORGÃO 02 PODER EXECUTIVO
UNIDADE 05 SECRETARIA MUNICIPAL DE GOVERNO - SEMGOV
SUB UNIDADE 01 SECRETARIA MUNICIPAL DE GOVERNO - SEMGOV

Aplicacao Programada	Proj/Ativ	Finalidade	Categoria	Detalhada	TotalGrupo	Total Categ.	Total Func.
Mantenção da Secretaria de governo	04.122.1001.2034.0000	F.R. - C.A.					363.000,00
3	DESPESAS CORREN					313.000,00	
1	PESSOAL E ENCARGOS SOCIAIS				276.000,00		
	VENCIMENTOS E VANTAGENS FIXAS - PESSOAL CIVIL		3.1.90.11.00	230.000,00			
	OBRIGAÇÕES PATRONAIS		3.1.90.13.00	35.000,00			
	OBRIGAÇÕES PATRONAIS - INTRA-ORÇAMENTÁRIO		3.1.91.13.00	11.000,00			
3	OUTRAS DESPESAS CORRENTES				37.000,00		
	DIÁRIAS - PESSOAL CIVIL		3.3.90.14.00	5.000,00			
	MATERIAL DE CONSUMO		3.3.90.30.00	8.000,00			
	OUTROS SERVIÇOS DE TERCEIROS - PESSOA FÍSICA		3.3.90.36.00	8.000,00			
	OUTROS SERVIÇOS DE TERCEIROS - PESSOA JURÍDICA		3.3.90.39.00	15.000,00			
	DESPESAS DE EXERCÍCIOS ANTERIORES		3.3.90.92.00	1.000,00			
4	DESPESAS DE CAPIT					50.000,00	
4	INVESTIMENTOS				50.000,00		
	EQUIPAMENTOS E MATERIAL PERMANENTE		4.4.90.52.00	50.000,00			
TOTAL							363.000,00

**Prefeitura Municipal de Timon**

Praça São José, s/n - Centro - CNPJ:06115307/0001-14

Orçamento Programa - Exercício de 2016

Page 9

QUADRO AUXILIAR DE DETALHAMENTO DA DESPESA

Lei: 2009, Data: 17/12/2015

ORGÃO 02 PODER EXECUTIVO
 UNIDADE 06 SEC.MUNIC.DE ADMINISTRAÇÃO E GESTÃO DE PESSOAL - SEMAG
 SUB UNIDADE 01 SECRETARIA MUNICIPAL DE ADMINISTRAÇÃO DE PESSOAL -SEMAG

Aplicacao Programada	Proj/Ativ	Finalidade F.R. - C.A.	Categoria	Detalhada	TotalGrupo	Total Categ.	Total Func.
Realização de Concurso Público	04.122.1001.2035.0000						22.000,00
3 DESPESAS CORREN'						22.000,00	
3 OUTRAS DESPESAS CORRENTES					22.000,00		
OUTROS SERVIÇOS DE TERCEIROS - PESSOA JURÍDICA			3.3.90.39.00	22.000,00			
Manutenção da Sec.Munic. de Administ e Gestão de Pessoal	04.122.1001.2036.0000						9.410.000,00
3 DESPESAS CORREN'						9.250.000,00	
1 PESSOAL E ENCARGOS SOCIAIS					3.640.000,00		
VENCIMENTOS E VANTAGENS FIXAS - PESSOAL CIVIL			3.1.90.11.00	3.000.000,00			
OBRIGAÇÕES PATRONAIS			3.1.90.13.00	270.000,00			
DESPESAS DE EXERCÍCIOS ANTERIORES			3.1.90.92.00	20.000,00			
RESSARCIMENTO DE DESPESAS DE PESSOAL REQUISITADO			3.1.90.96.00	220.000,00			
OBRIGAÇÕES PATRONAIS - INTRA-ORÇAMENTÁRIO			3.1.91.13.00	130.000,00			
3 OUTRAS DESPESAS CORRENTES					5.610.000,00		
CONTRIBUIÇÕES			3.3.50.41.00	20.000,00			
SUBVENÇÕES SOCIAIS			3.3.50.43.00	20.000,00			
DIÁRIAS - PESSOAL CIVIL			3.3.90.14.00	20.000,00			
MATERIAL DE CONSUMO			3.3.90.30.00	200.000,00			
OUTROS SERVIÇOS DE TERCEIROS - PESSOA FÍSICA			3.3.90.36.00	100.000,00			
LOCAÇÃO DE MÃO-DE-OBRA			3.3.90.37.00	3.500.000,00			
OUTROS SERVIÇOS DE TERCEIROS - PESSOA JURÍDICA			3.3.90.39.00	1.700.000,00			
DESPESAS DE EXERCÍCIOS ANTERIORES			3.3.90.92.00	50.000,00			
4 DESPESAS DE CAPIT						160.000,00	
4 INVESTIMENTOS					160.000,00		
OBRAS E INSTALAÇÕES			4.4.90.51.00	10.000,00			
EQUIPAMENTOS E MATERIAL PERMANENTE			4.4.90.52.00	150.000,00			
Manutenção do Arquivo Público	04.122.1001.2037.0000						34.000,00
3 DESPESAS CORREN'						24.000,00	
3 OUTRAS DESPESAS CORRENTES					24.000,00		
MATERIAL DE CONSUMO			3.3.90.30.00	4.000,00			
OUTROS SERVIÇOS DE TERCEIROS - PESSOA JURÍDICA			3.3.90.39.00	20.000,00			
4 DESPESAS DE CAPIT						10.000,00	
4 INVESTIMENTOS					10.000,00		
EQUIPAMENTOS E MATERIAL PERMANENTE			4.4.90.52.00	10.000,00			
Aquisição de Imóveis para o Patrimônio Municipal	04.122.1003.1008.0000						150.000,00
4 DESPESAS DE CAPIT						150.000,00	
4 INVESTIMENTOS					150.000,00		
AQUISIÇÃO DE IMÓVEIS			4.4.90.61.00	150.000,00			
Treinar, Recicar e Capacitar Servidores	04.128.1003.2038.0000						51.000,00
3 DESPESAS CORREN'						51.000,00	
3 OUTRAS DESPESAS CORRENTES					61.000,00		
DIÁRIAS - PESSOAL CIVIL			3.3.90.14.00	10.000,00			
MATERIAL DE CONSUMO			3.3.90.30.00	5.000,00			
OUTROS SERVIÇOS DE TERCEIROS - PESSOA FÍSICA			3.3.90.36.00	6.000,00			
OUTROS SERVIÇOS DE TERCEIROS - PESSOA JURÍDICA			3.3.90.39.00	30.000,00			

TOTAL  9.667.000,00



Prefeitura Municipal de Timon

Praça São José, s/n - Centro - CNPJ:06115307/0001-14

Orçamento Programa - Exercício de 2016

Page 10

QUADRO AUXILIAR DE DETALHAMENTO DA DESPESA

Lei: 2009, Data: 17/12/2015

ORGÃO 02 PODER EXECUTIVO
UNIDADE 06 SEC.MUNIC.DE ADMINISTRAÇÃO E GESTÃO DE PESSOAL - SEMAG
SUB UNIDADE 02 COORDENAÇÃO GERAL DE LICITAÇÕES DO MUNIC. DE TIMON - CGCL

Aplicacao Programada	Proj/Ativ	Finalidade	Categoria	Detalhada	TotalGrupo	Total Categ.	Total Func.
		F.R. - C.A.					
Manut.da Coord. Geral de Cont. de Licit Púb. do Mun.de Timon	04.122.1001.2039.0000						810.000,00
3	DESPESAS CORREN'					800.000,00	
1	PESSOAL E ENCARGOS SOCIAIS				720.000,00		
	VENCIMENTOS E VANTAGENS FIXAS - PESSOAL CIVIL		3.1.90.11.00	600.000,00			
	OBRIGAÇÕES PATRONAIS		3.1.90.13.00	100.000,00			
	OBRIGAÇÕES PATRONAIS - INTRA-ORÇAMENTÁRIO		3.1.91.13.00	20.000,00			
3	OUTRAS DESPESAS CORRENTES				80.000,00		
	DIÁRIAS - PESSOAL CIVIL		3.3.90.14.00	5.000,00			
	MATERIAL DE CONSUMO		3.3.90.30.00	10.000,00			
	OUTROS SERVIÇOS DE TERCEIROS - PESSOA FÍSICA		3.3.90.36.00	10.000,00			
	OUTROS SERVIÇOS DE TERCEIROS - PESSOA JURÍDICA		3.3.90.39.00	50.000,00			
	DESPESAS DE EXERCÍCIOS ANTERIORES		3.3.90.92.00	5.000,00			
4	DESPESAS DE CAPIT					10.000,00	
4	INVESTIMENTOS				10.000,00		
	EQUIPAMENTOS E MATERIAL PERMANENTE		4.4.90.52.00	10.000,00			
TOTAL							810.000,00

5

**Prefeitura Municipal de Timon**

Praça São José, s/n - Centro - CNPJ:06 115307/0001-14

Orçamento Programa - Exercício de 2016

Page 11

QUADRO AUXILIAR DE DETALHAMENTO DA DESPESA

Lei: 2009, Data: 17/12/2015

ORGÃO 02 PODER EXECUTIVO
 UNIDADE 07 SECRETARIA MUNICIPAL DE FINANÇAS - SEMUF
 SUB UNIDADE 01 SECRETARIA MUNICIPAL DE FINANÇAS - SEMUF

Aplicação Programada	Proj/Ativ	Finalidade	Categoria	Detalhada	Total Grupo	Total Categ.	Total Func.
		F.R. - C.A.					
Parcelamento de Dívidas Diversas	04.122.1001.1011.0000						5.000.000,00
4	DESPESAS DE CAPÍT					5.000.000,00	
6	AMORTIZAÇÃO DA DÍVIDA				5.000.000,00		
	PRINCIPAL DA DÍVIDA CONTRATUAL RESGATADA		4.6.90.71.00	2.300.000,00			
	PRINCIPAL DA DÍVIDA CONTRATUAL RESGATADA - INTRA-ORÇAI		4.6.91.71.00	2.700.000,00			
Manutenção da Sec.Munic. de Finanças	04.122.1001.2040.0000						3.955.000,00
3	DESPESAS CORREN'					3.895.000,00	
1	PESSOAL E ENCARGOS SOCIAIS				2.521.000,00		
	VENCIMENTOS E VANTAGENS FIXAS- PESSOAL CIVIL		3.1.90.11.00	2.000.000,00			
	OBRIGAÇÕES PATRONAIS		3.1.90.13.00	300.000,00			
	OUTRAS DESPESAS VARIÁVEIS- PESSOAL CIVIL		3.1.90.16.00	1.000,00			
	SENTENÇAS JUDICIAIS		3.1.90.91.00	20.000,00			
	RESSARCIMENTO DE DESPESAS DE PESSOAL REQUISITADO		3.1.90.96.00	100.000,00			
	OBRIGAÇÕES PATRONAIS- INTRA-ORÇAMENTÁRIO		3.1.91.13.00	100.000,00			
3	OUTRAS DESPESAS CORRENTES				1.374.000,00		
	DIÁRIAS - PESSOAL CIVIL		3.3.90.14.00	12.000,00			
	MATERIAL DE CONSUMO		3.3.90.30.00	50.000,00			
	PREMIAÇÕES CULTURAIS, ARTÍSTICAS, CIENTÍFICAS, DESPORTI		3.3.90.31.00	10.000,00			
	PASSAGENS E DESPESAS COM LOCOMOÇÃO		3.3.90.33.00	8.000,00			
	SERVIÇOS DE CONSULTORIA		3.3.90.35.00	10.000,00			
	OUTROS SERVIÇOS DE TERCEIROS - PESSOA FÍSICA		3.3.90.36.00	75.000,00			
	OUTROS SERVIÇOS DE TERCEIROS- PESSOA JURÍDICA		3.3.90.39.00	100.000,00			
	OBRIGAÇÕES TRIBUTÁRIAS E CONTRIBUTIVAS		3.3.90.47.00	1.009.000,00			
	SENTENÇAS JUDICIAIS		3.3.90.91.00	5.000,00			
	DESPESAS DE EXERCÍCIOS ANTERIORES		3.3.90.92.00	15.000,00			
	INDENIZAÇÕES E RESTITUIÇÕES		3.3.90.93.00	30.000,00			
	OUTROS SERVIÇOS DE TERCEIROS - PESSOA JURÍDICA - INTRA		3.3.91.39.00	50.000,00			
4	DESPESAS DE CAPÍT					60.000,00	
4	INVESTIMENTOS				60.000,00		
	OBRAS E INSTALAÇÕES		4.4.90.51.00	10.000,00			
	EQUIPAMENTOS E MATERIAL PERMANENTE		4.4.90.52.00	50.000,00			
Manutenção do Departamento de Contabilidade	04.122.1001.2041.0000						22.000,00
3	DESPESAS CORREN'					22.000,00	
3	OUTRAS DESPESAS CORRENTES				22.000,00		
	DIÁRIAS - PESSOAL CIVIL		3.3.90.14.00	5.000,00			
	MATERIAL DE CONSUMO		3.3.90.30.00	5.000,00			
	OUTROS SERVIÇOS DE TERCEIROS - PESSOA FÍSICA		3.3.90.36.00	5.000,00			
	OUTROS SERVIÇOS DE TERCEIROS - PESSOA JURÍDICA		3.3.90.39.00	7.000,00			
Capacitação de Funcionários	04.128.1003.2042.0000						60.000,00
3	DESPESAS CORREN'					60.000,00	
3	OUTRAS DESPESAS CORRENTES				60.000,00		
	DIÁRIAS - PESSOAL CIVIL		3.3.90.14.00	5.000,00			
	MATERIAL DE CONSUMO		3.3.90.30.00	5.000,00			
	SERVIÇOS DE CONSULTORIA		3.3.90.35.00	10.000,00			
	OUTROS SERVIÇOS DE TERCEIROS - PESSOA FÍSICA		3.3.90.36.00	5.000,00			
	OUTROS SERVIÇOS DE TERCEIROS - PESSOA JURÍDICA		3.3.90.39.00	35.000,00			

TOTAL   9.037.000,00

**Prefeitura Municipal de Timon**

Praça São José, s/n - Centro - CNPJ:06115307/0001-14

Orçamento Programa - Exercício de 2016

Page 12

QUADRO AUXILIAR DE DETALHAMENTO DA DESPESA

Lei: 2009, Data: 17/12/2015

ORGÃO 02 PODER EXECUTIVO
UNIDADE 08 SEC. MUN. DE PLANEJAMENTO, ORÇ. E GESTÃO - SEMPLAN
SUB UNIDADE 01 SEC. MUN. DE PLANEJAMENTO, ORÇ. E GESTÃO - SEMPLAN

Aplicação Programada	Proj/Ativ	Finalidade	Categoria	Detalhada	Total Grupo	Total Categ.	Total Func.
			F.R. - C.A.				
Elaboração de Planos e Projetos	04.121.1001.1012.0000						125.000,00
3	3	DESpesas Corren'				125.000,00	
	3	OUTRAS DESPESAS CORRENTES			125.000,00		
		MATERIAL DE CONSUMO	3.3.90.30.00	5.000,00			
		SERVIÇOS DE CONSULTORIA	3.3.90.35.00	50.000,00			
		OUTROS SERVIÇOS DE TERCEIROS - PESSOA FÍSICA	3.3.90.36.00	20.000,00			
		OUTROS SERVIÇOS DE TERCEIROS - PESSOA JURÍDICA	3.3.90.39.00	50.000,00			
Apoio à Regularização Fundiária	04.121.1001.1014.0000						170.000,00
3	3	DESpesas Corren'				170.000,00	
	3	OUTRAS DESPESAS CORRENTES			170.000,00		
		MATERIAL DE CONSUMO	3.3.90.30.00	5.000,00			
		OUTROS SERVIÇOS DE TERCEIROS - PESSOA FÍSICA	3.3.90.36.00	160.000,00			
		OUTROS SERVIÇOS DE TERCEIROS - PESSOA JURÍDICA	3.3.90.39.00	5.000,00			
Manut.da Sec.de Planejamento, Orçamento e Gestão	04.121.1001.2043.0000						2.023.770,00
3	1	DESpesas Corren'				1.943.770,00	
	1	PESSOAL E ENCARGOS SOCIAIS			1.637.770,00		
		VENCIMENTOS E VANTAGENS FIXAS - PESSOAL CIVIL	3.1.90.11.00	1.350.000,00			
		OBRIGAÇÕES PATRONAIS	3.1.90.13.00	267.770,00			
		OBRIGAÇÕES PATRONAIS - INTRA-ORÇAMENTÁRIO	3.1.91.13.00	20.000,00			
	3	OUTRAS DESPESAS CORRENTES			306.000,00		
		DIÁRIAS - PESSOAL CIVIL	3.3.90.14.00	15.000,00			
		MATERIAL DE CONSUMO	3.3.90.30.00	100.000,00			
		PASSAGENS E DESPESAS COM LOCOMOÇÃO	3.3.90.33.00	10.000,00			
		OUTROS SERVIÇOS DE TERCEIROS - PESSOA FÍSICA	3.3.90.36.00	50.000,00			
		OUTROS SERVIÇOS DE TERCEIROS - PESSOA JURÍDICA	3.3.90.39.00	130.000,00			
		DESPESAS DE EXERCÍCIOS ANTERIORES	3.3.90.92.00	1.000,00			
	4	DESPESAS DE CAPIT				80.000,00	
	4	INVESTIMENTOS			80.000,00		
		OBRAS E INSTALAÇÕES	4.4.90.51.00	50.000,00			
		EQUIPAMENTOS E MATERIAL PERMANENTE	4.4.90.52.00	30.000,00			
TOTAL							2.318.770,00



QUADRO AUXILIAR DE DETALHAMENTO DA DESPESA

Lei: 2009, Data: 17/12/2015

ORGÃO 02 PODER EXECUTIVO
UNIDADE 09 SEC. MUNIC. DE MEIO AMBIENTE - SEMMA
SUB UNIDADE 01 SEC. MUNIC. DE MEIO AMBIENTE - SEMMA

Aplicação Programada	Proj/Ativ	Firalidade F.R. - C.A.	Categoria	Detalhada	TotalGrupo	Total Categ.	Total Func.
Manutenção da Sec. De Meio Ambiente	04.122.1001.2135.0000						816.000,00
3 DESPESAS CORREN'						684.000,00	
1 PESSOAL E ENCARGOS SOCIAIS					540.000,00		
VENCIMENTOS E VANTAGENS FIXAS - PESSOAL CIVIL			3.1.90.11.00	450.000,00			
OBRIGAÇÕES PATRONAIS			3.1.90.13.00	70.000,00			
OBRIGAÇÕES PATRONAIS - INTRA-ORÇAMENTÁRIO			3.1.91.13.00	20.000,00			
3 OUTRAS DESPESAS CORRENTES					144.000,00		
DIÁRIAS - PESSOAL CIVIL			3.3.90.14.00	23.000,00			
MATERIAL DE CONSUMO			3.3.90.30.00	40.000,00			
SERVIÇOS DE CONSULTORIA			3.3.90.35.00	10.000,00			
OUTROS SERVIÇOS DE TERCEIROS - PESSOA FÍSICA			3.3.90.36.00	10.000,00			
OUTROS SERVIÇOS DE TERCEIROS - PESSOA JURÍDICA			3.3.90.39.00	60.000,00			
DESPESAS DE EXERCÍCIOS ANTERIORES			3.3.90.92.00	1.000,00			
4 DESPESAS DE CAPIT						132.000,00	
4 INVESTIMENTOS					132.000,00		
OBRAS E INSTALAÇÕES			4.4.90.51.00	95.000,00			
EQUIPAMENTOS E MATERIAL PERMANENTE			4.4.90.52.00	17.000,00			
AQUISIÇÃO DE IMÓVEIS			4.4.90.61.00	20.000,00			
Cursos de Capacitação na Área de Gestão para Sustentabilidade	18.541.1021.1092.0000						6.000,00
3 DESPESAS CORREN'						6.000,00	
3 OUTRAS DESPESAS CORRENTES					6.000,00		
SERVIÇOS DE CONSULTORIA			3.3.90.35.00	3.000,00			
OUTROS SERVIÇOS DE TERCEIROS - PESSOA JURÍDICA			3.3.90.39.00	3.000,00			
Elaboração do Plano Diretor de Arborização Urbana	18.541.1021.1093.0000						7.000,00
3 DESPESAS CORREN'						7.000,00	
3 OUTRAS DESPESAS CORRENTES					7.000,00		
SERVIÇOS DE CONSULTORIA			3.3.90.35.00	5.000,00			
OUTROS SERVIÇOS DE TERCEIROS - PESSOA JURÍDICA			3.3.90.39.00	2.000,00			
Elab. do Prog. de Zoneamento Ecológico e Econ. do Município	18.541.1021.1094.0000						6.000,00
3 DESPESAS CORREN'						6.000,00	
3 OUTRAS DESPESAS CORRENTES					6.000,00		
MATERIAL DE CONSUMO			3.3.90.30.00	2.000,00			
OUTROS SERVIÇOS DE TERCEIROS - PESSOA FÍSICA			3.3.90.36.00	2.000,00			
OUTROS SERVIÇOS DE TERCEIROS - PESSOA JURÍDICA			3.3.90.39.00	2.000,00			
Impl. do Observ. de Qual. Ambiental e Centro de Educ. Ambient	18.541.1021.1095.0000						20.000,00
3 DESPESAS CORREN'						10.000,00	
3 OUTRAS DESPESAS CORRENTES					10.000,00		
MATERIAL DE CONSUMO			3.3.90.30.00	2.000,00			
OUTROS SERVIÇOS DE TERCEIROS - PESSOA FÍSICA			3.3.90.36.00	3.000,00			
OUTROS SERVIÇOS DE TERCEIROS - PESSOA JURÍDICA			3.3.90.39.00	5.000,00			
4 DESPESAS DE CAPIT						10.000,00	
4 INVESTIMENTOS					10.000,00		
OBRAS E INSTALAÇÕES			4.4.90.51.00	5.000,00			
EQUIPAMENTOS E MATERIAL PERMANENTE			4.4.90.52.00	5.000,00			
Informatização Digital da Sec. De Meio ambiente	18.541.1021.1097.0000						10.000,00
4 DESPESAS DE CAPIT						10.000,00	
4 INVESTIMENTOS					10.000,00		
EQUIPAMENTOS E MATERIAL PERMANENTE			4.4.90.52.00	10.000,00			

N

**Prefeitura Municipal de Timon**

Praça São José, s/n - Centro - CNPJ:06115307/0001-14

Orçamento Programa - Exercício de 2016

Page 14

QUADRO AUXILIAR DE DETALHAMENTO DA DESPESA

Lei: 2009, Data: 17/12/2015

ORGÃO 02 PODER EXECUTIVO
UNIDADE 09 SEC. MUNIC. DE MEIO AMBIENTE - SEMMA
SUB UNIDADE 01 SEC. MUNIC. DE MEIO AMBIENTE - SEMMA

Aplicacao Programada	Proj/Ativ	Finalidade	Categoria	Detalhada	TotalGrupo	Total Categ.	Total Func.
		F.R. - C.A.					
Informatização Digital da Sec. De Meio ambiente	18.541.1021.1097.0000						10.000,00
Ações Voltadas para a Preservação e Conservação do Meio Ambiente	18.541.1021.2136.0000						53.000,00
3 DESPESAS CORREN						40.000,00	
3 OUTRAS DESPESAS CORRENTES					40.000,00		
MATERIAL DE CONSUMO			3.3.90.30.00	15.000,00			
SERVIÇOS DE CONSULTORIA			3.3.90.35.00	5.000,00			
OUTROS SERVIÇOS DE TERCEIROS - PESSOA FÍSICA			3.3.90.36.00	10.000,00			
OUTROS SERVIÇOS DE TERCEIROS - PESSOA JURÍDICA			3.3.90.39.00	10.000,00			
4 DESPESAS DE CAPIT						13.000,00	
4 INVESTIMENTOS					13.000,00		
OBRAS E INSTALAÇÕES			4.4.90.51.00	13.000,00			
TOTAL							918.000,00

**Prefeitura Municipal de Timon**

Praça São José, s/n - Centro - CNPJ:06115307/0001-14

Orçamento Programa - Exercício de 2016

Page 15

QUADRO AUXILIAR DE DETALHAMENTO DA DESPESA

Lei: 2009, Data: 17/12/2015

ORGÃO 02 PODER EXECUTIVO
UNIDADE 09 SEC. MUNIC. DE MEIO AMBIENTE - SEMMA
SUB UNIDADE 02 FUNDO MUNICIPAL DE MEIO AMBIENTE

Aplicação Programada	Proj/Ativ	Finalidade	Categoria	Detalhada	Total Grupo	Total Categ.	Total Func.
		F.R. - C.A.					
Manutenção do Fundo Municipal do Meio Ambiente	18.122.1001.2138.0000						70.000,00
3	DESPESAS CORREN					60.000,00	
3	OUTRAS DESPESAS CORRENTES				60.000,00		
	MATERIAL DE CONSUMO		3.3.90.30.00	20.000,00			
	OUTROS SERVIÇOS DE TERCEIROS - PESSOA FÍSICA		3.3.90.36.00	20.000,00			
	OUTROS SERVIÇOS DE TERCEIROS - PESSOA JURÍDICA		3.3.90.39.00	20.000,00			
4	DESPESAS DE CAPIT					10.000,00	
4	INVESTIMENTOS				10.000,00		
	EQUIPAMENTOS E MATERIAL PERMANENTE		4.4.90.52.00	10.000,00			
Manutenção do Conselho do Meio Ambiente	18.541.1010.2139.0000						6.000,00
3	DESPESAS CORREN					5.000,00	
3	OUTRAS DESPESAS CORRENTES				5.000,00		
	MATERIAL DE CONSUMO		3.3.90.30.00	1.500,00			
	OUTROS SERVIÇOS DE TERCEIROS - PESSOA FÍSICA		3.3.90.36.00	1.500,00			
	OUTROS SERVIÇOS DE TERCEIROS - PESSOA JURÍDICA		3.3.90.39.00	2.000,00			
4	DESPESAS DE CAPIT					1.000,00	
4	INVESTIMENTOS				1.000,00		
	EQUIPAMENTOS E MATERIAL PERMANENTE		4.4.90.52.00	1.000,00			
TOTAL							76.000,00



Prefeitura Municipal de Timon

Praça São José, s/n - Centro - CNPJ:06115307/0001-14

Orçamento Programa - Exercício de 2016

Page 16

QUADRO AUXILIAR DE DETALHAMENTO DA DESPESA

Lei: 2009, Data: 17/12/2015

ORGÃO 02 PODER EXECUTIVO
UNIDADE 10 SEC.MUNIC.DESENV.ECONÔM., TRAB. E DO TURISMO - SEMDEST
SUB UNIDADE 01 SEC.MUNIC.DESENV.ECONÔM., TRAB. E DO TURISMO - SEMDEST

Aplicacao Programada	Proj/Ativ	Finalidade	Categoria	Detalhada	TotalGrupo	Total Categ.	Total Func.
			F.R. - C.A.				
Mnut. Sec.Munic. Desen. Econ., Trab.e Turismo	04.122.1001.2045.0000						1.642.000,00
3	DESPESAS CORREN'					1.477.000,00	
1	PESSOALE ENCARGOS SOCIAIS				1.020.000,00		
	VENCIMENTOS E VANTAGENS FIXAS - PESSOAL CIVIL		3.1.90.11.00	850.000,00			
	OBRIGAÇÕES PATRONAIS		3.1.90.13.00	160.000,00			
	OBRIGAÇÕES PATRONAIS - INTRA-ORÇAMENTÁRIO		3.1.91.13.00	20.000,00			
3	OUTRAS DESPESAS CORRENTES				457.000,00		
	DIÁRIAS - PESSOAL CIVIL		3.3.90.14.00	25.000,00			
	MATERIAL DE CONSUMO		3.3.90.30.00	80.000,00			
	SERVIÇOS DE CONSULTORIA		3.3.90.35.00	100.000,00			
	OUTROS SERVIÇOS DE TERCEIROS - PESSOA FÍSICA		3.3.90.36.00	80.000,00			
	OUTROS SERVIÇOS DE TERCEIROS - PESSOA JURÍDICA		3.3.90.39.00	170.000,00			
	DESPESAS DE EXERCÍCIOS ANTERIORES		3.3.90.92.00	2.000,00			
4	DESPESAS DE CAPIT					165.000,00	
4	INVESTIMENTOS				165.000,00		
	OBRAS E INSTALAÇÕES		4.4.90.51.00	15.000,00			
	EQUIPAMENTOS E MATERIAL PERMANENTE		4.4.90.52.00	50.000,00			
	INDENIZAÇÕES E RESTITUIÇÕES		4.4.90.93.00	100.000,00			
Criação do Caminho das águas	04.122.1019.1015.0000					102.000,00	102.000,00
3	DESPESAS CORREN'					102.000,00	
3	OUTRAS DESPESAS CORRENTES				102.000,00		
	MATERIAL DE CONSUMO		3.3.90.30.00	20.000,00			
	OUTROS SERVIÇOS DE TERCEIROS - PESSOA FÍSICA		3.3.90.36.00	27.000,00			
	OUTROS SERVIÇOS DE TERCEIROS - PESSOA JURÍDICA		3.3.90.39.00	55.000,00			
Manutenção dos Mercados de Abastecimentos	04.122.1019.2044.0000					355.000,00	525.000,00
3	DESPESAS CORREN'					355.000,00	
3	OUTRAS DESPESAS CORRENTES				355.000,00		
	MATERIAL DE CONSUMO		3.3.90.30.00	100.000,00			
	OUTROS SERVIÇOS DE TERCEIROS - PESSOA FÍSICA		3.3.90.36.00	100.000,00			
	OUTROS SERVIÇOS DE TERCEIROS - PESSOA JURÍDICA		3.3.90.39.00	150.000,00			
	DESPESAS DE EXERCÍCIOS ANTERIORES		3.3.90.92.00	5.000,00			
4	DESPESAS DE CAPIT					170.000,00	
4	INVESTIMENTOS				170.000,00		
	OBRAS E INSTALAÇÕES		4.4.90.51.00	100.000,00			
	EQUIPAMENTOS E MATERIAL PERMANENTE		4.4.90.52.00	70.000,00			
Manutenção da CEASA	04.122.1019.2046.0000					120.000,00	210.000,00
3	DESPESAS CORREN'					120.000,00	
3	OUTRAS DESPESAS CORRENTES				120.000,00		
	MATERIAL DE CONSUMO		3.3.90.30.00	50.000,00			
	OUTROS SERVIÇOS DE TERCEIROS - PESSOA FÍSICA		3.3.90.36.00	20.000,00			
	OUTROS SERVIÇOS DE TERCEIROS - PESSOA JURÍDICA		3.3.90.39.00	50.000,00			
4	DESPESAS DE CAPIT					90.000,00	
4	INVESTIMENTOS				90.000,00		
	OBRAS E INSTALAÇÕES		4.4.90.51.00	40.000,00			
	EQUIPAMENTOS E MATERIAL PERMANENTE		4.4.90.52.00	50.000,00			
Promover e Coordenar Programa de PPP	04.122.1019.2047.0000					75.000,00	90.000,00
3	DESPESAS CORREN'					75.000,00	
3	OUTRAS DESPESAS CORRENTES				75.000,00		
	MATERIAL DE CONSUMO		3.3.90.30.00	20.000,00			
	OUTROS SERVIÇOS DE TERCEIROS - PESSOA FÍSICA		3.3.90.36.00	20.000,00			
	OUTROS SERVIÇOS DE TERCEIROS - PESSOA JURÍDICA		3.3.90.39.00	35.000,00			
4	DESPESAS DE CAPIT					15.000,00	

4

**Prefeitura Municipal de Timon**

Praça São José, s/n - Centro - CNPJ:06115307/0001-14

Orçamento Programa - Exercício de 2016

Page 17

QUADRO AUXILIAR DE DETALHAMENTO DA DESPESA

Lei: 2009, Data: 17/12/2015

ORGÃO 02 PODER EXECUTIVO
UNIDADE 10 SEC.MUNIC.DESENV.ECONÔM., TRAB. E DO TURISMO - SEMDEST
SUB UNIDADE 01 SEC.MUNIC.DESENV.ECONÔM., TRAB. E DO TURISMO - SEMDEST

Aplicacao Programada	Proj/Ativ	Finalidade	Categoria	Detalhada	TotalGrupo	Total Categ.	Total Func.
		F.R. - C.A.					
Promover e Coordenar Programa de PPP	04.122.1019.2047.0000						90.000,00
4	DESpesas DE CAPIT					15.000,00	
4	INVESTIMENTOS				15.000,00		
	EQUIPAMENTOS E MATERIAL PERMANENTE		4.4.90.52.00	15.000,00			
Realização de Campanhas do Comércio	04.123.1019.1016.0000						35.000,00
3	DESpesas CORREN					35.000,00	
3	OUTRAS DESPESAS CORRENTES				35.000,00		
	MATERIAL DE CONSUMO		3.3.90.30.00	5.000,00			
	OUTROS SERVIÇOS DE TERCEIROS - PESSOA FÍSICA		3.3.90.36.00	10.000,00			
	OUTROS SERVIÇOS DE TERCEIROS - PESSOA JURÍDICA		3.3.90.39.00	20.000,00			
Criação de Cons. Desenv. Economico de Timon	04.125.1010.1023.0000						35.000,00
3	DESpesas CORREN					35.000,00	
3	OUTRAS DESPESAS CORRENTES				35.000,00		
	MATERIAL DE CONSUMO		3.3.90.30.00	5.000,00			
	PASSAGENS E DESPESAS COM LOCOMOÇÃO		3.3.90.33.00	10.000,00			
	OUTROS SERVIÇOS DE TERCEIROS - PESSOA FÍSICA		3.3.90.36.00	10.000,00			
	OUTROS SERVIÇOS DE TERCEIROS - PESSOA JURÍDICA		3.3.90.39.00	10.000,00			
Promover Qualificação dos Funcionários	04.128.1019.2048.0000						74.000,00
3	DESpesas CORREN					74.000,00	
3	OUTRAS DESPESAS CORRENTES				74.000,00		
	DIÁRIAS - PESSOAL CIVIL		3.3.90.14.00	2.000,00			
	PASSAGENS E DESPESAS COM LOCOMOÇÃO		3.3.90.33.00	12.000,00			
	SERVIÇOS DE CONSULTORIA		3.3.90.35.00	20.000,00			
	OUTROS SERVIÇOS DE TERCEIROS - PESSOA FÍSICA		3.3.90.36.00	20.000,00			
	OUTROS SERVIÇOS DE TERCEIROS - PESSOA JURÍDICA		3.3.90.39.00	20.000,00			
Apoio e Manutenção do prédio do SINE e Junta Comercial	11.333.1019.2049.0000						45.000,00
3	DESpesas CORREN					30.000,00	
3	OUTRAS DESPESAS CORRENTES				30.000,00		
	MATERIAL DE CONSUMO		3.3.90.30.00	10.000,00			
	OUTROS SERVIÇOS DE TERCEIROS - PESSOA FÍSICA		3.3.90.36.00	10.000,00			
	OUTROS SERVIÇOS DE TERCEIROS - PESSOA JURÍDICA		3.3.90.39.00	10.000,00			
4	DESpesas DE CAPIT					15.000,00	
4	INVESTIMENTOS				15.000,00		
	EQUIPAMENTOS E MATERIAL PERMANENTE		4.4.90.52.00	15.000,00			
Implantação do Programa Negócios Rurais	11.334.1019.1017.0000						43.000,00
3	DESpesas CORREN					43.000,00	
3	OUTRAS DESPESAS CORRENTES				43.000,00		
	MATERIAL DE CONSUMO		3.3.90.30.00	13.000,00			
	OUTROS SERVIÇOS DE TERCEIROS - PESSOA FÍSICA		3.3.90.36.00	15.000,00			
	OUTROS SERVIÇOS DE TERCEIROS - PESSOA JURÍDICA		3.3.90.39.00	15.000,00			
Implantar o programa Educação Empreendedora	11.334.1019.1018.0000						75.000,00
3	DESpesas CORREN					75.000,00	
3	OUTRAS DESPESAS CORRENTES				75.000,00		
	MATERIAL DE CONSUMO		3.3.90.30.00	15.000,00			
	OUTROS SERVIÇOS DE TERCEIROS - PESSOA FÍSICA		3.3.90.36.00	25.000,00			
	OUTROS SERVIÇOS DE TERCEIROS - PESSOA JURÍDICA		3.3.90.39.00	35.000,00			
Fortalecimento dos Arranjos produtivos Locais	11.334.1019.1019.0000						47.000,00
3	DESpesas CORREN					47.000,00	



Prefeitura Municipal de Timon

Praça São José, s/n - Centro - CNPJ:06115307/0001-14

Orçamento Programa - Exercício de 2016

Page 18

QUADRO AUXILIAR DE DETALHAMENTO DA DESPESA

Lei: 2009, Data: 17/12/2015

ORGÃO 02 PODER EXECUTIVO
UNIDADE 10 SEC.MUNIC.DESENV.ECONÔM., TRAB. E DO TURISMO - SEMDEST
SUB UNIDADE 01 SEC.MUNIC.DESENV.ECONÔM., TRAB. E DO TURISMO - SEMDEST

Aplicacao Programada	Proj/Ativ	Finalidade	Categoria	Detalhada	TotalGrupo	Total Categ.	Total Func.
		F.R. - C.A.					
Fortalecimento dos Arranjos produtivos Locais	11.334.1019.1019.0000						47.000,00
3	DESPESAS CORREN'					47.000,00	
3	OUTRAS DESPESAS CORRENTES				47.000,00		
	MATERIAL DE CONSUMO		3.3.90.30.00	22.000,00			
	OUTROS SERVIÇOS DE TERCEIROS - PESSOA JURÍDICA		3.3.90.39.00	25.000,00			
Incubar e Auxiliar Empresas	11.334.1019.1020.0000						75.000,00
3	DESPESAS CORREN'					75.000,00	
3	OUTRAS DESPESAS CORRENTES				75.000,00		
	MATERIAL DE CONSUMO		3.3.90.30.00	20.000,00			
	OUTROS SERVIÇOS DE TERCEIROS - PESSOA FÍSICA		3.3.90.36.00	25.000,00			
	OUTROS SERVIÇOS DE TERCEIROS - PESSOA JURÍDICA		3.3.90.39.00	30.000,00			
Realização de Cursos de Qualif. Profissional e Empreendedora	11.334.1019.2050.0000						265.000,00
3	DESPESAS CORREN'					245.000,00	
3	OUTRAS DESPESAS CORRENTES				245.000,00		
	MATERIAL DE CONSUMO		3.3.90.30.00	25.000,00			
	OUTROS SERVIÇOS DE TERCEIROS - PESSOA FÍSICA		3.3.90.36.00	70.000,00			
	OUTROS SERVIÇOS DE TERCEIROS - PESSOA JURÍDICA		3.3.90.39.00	150.000,00			
4	DESPESAS DE CAPIT					20.000,00	
4	INVESTIMENTOS				20.000,00		
	EQUIPAMENTOS E MATERIAL PERMANENTE		4.4.90.52.00	20.000,00			
Aux a IES na Impl. de Emp. Junior e apoio ao Fort. da AJE	11.334.1019.2051.0000						23.000,00
3	DESPESAS CORREN'					23.000,00	
3	OUTRAS DESPESAS CORRENTES				23.000,00		
	MATERIAL DE CONSUMO		3.3.90.30.00	10.000,00			
	OUTROS SERVIÇOS DE TERCEIROS - PESSOA JURÍDICA		3.3.90.39.00	13.000,00			
Manutenção de Feiras Itinerantes e de Negócios	11.334.1019.2052.0000						270.000,00
3	DESPESAS CORREN'					270.000,00	
3	OUTRAS DESPESAS CORRENTES				270.000,00		
	MATERIAL DE CONSUMO		3.3.90.30.00	50.000,00			
	OUTROS SERVIÇOS DE TERCEIROS - PESSOA FÍSICA		3.3.90.36.00	50.000,00			
	OUTROS SERVIÇOS DE TERCEIROS - PESSOA JURÍDICA		3.3.90.39.00	170.000,00			
Apoio à Manutenção do Polo Industrial	22.661.1019.1021.0000						65.000,00
3	DESPESAS CORREN'					65.000,00	
3	OUTRAS DESPESAS CORRENTES				65.000,00		
	MATERIAL DE CONSUMO		3.3.90.30.00	20.000,00			
	OUTROS SERVIÇOS DE TERCEIROS - PESSOA FÍSICA		3.3.90.36.00	20.000,00			
	OUTROS SERVIÇOS DE TERCEIROS - PESSOA JURÍDICA		3.3.90.39.00	25.000,00			
Ampliação do Programa "COMPRAS DIRETAS"	23.691.1019.1022.0000						30.000,00
3	DESPESAS CORREN'					30.000,00	
3	OUTRAS DESPESAS CORRENTES				30.000,00		
	OUTROS SERVIÇOS DE TERCEIROS - PESSOA FÍSICA		3.3.90.36.00	20.000,00			
	OUTROS SERVIÇOS DE TERCEIROS - PESSOA JURÍDICA		3.3.90.39.00	10.000,00			
Manutenção da Central do Empreendedorismo	23.691.1019.2165.0000						165.000,00
3	DESPESAS CORREN'					95.000,00	

**Prefeitura Municipal de Timon**

Praça São José, s/n - Centro - CNPJ:06115307/0001-14

Orçamento Programa - Exercício de 2016

Page 19

QUADRO AUXILIAR DE DETALHAMENTO DA DESPESA

Lei: 2009, Data: 17/12/2015

ORGÃO 02 PODER EXECUTIVO
UNIDADE 10 SEC.MUNIC.DESENV.ECONÔM., TRAB. E DO TURISMO - SEMDEST
SUB UNIDADE 01 SEC.MUNIC.DESENV.ECONÔM., TRAB. E DO TURISMO - SEMDEST

Aplicação Programada	Proj/Ativ	Finalidade	Categoria	Detalhada	TotalGrupo	Total Categ.	Total Func.
		F.R. - C.A.					
Manutenção da Central do Empreendedorismo	23.691.1019.2165.0000						165.000,00
3 DESPESAS CORREN						95.000,00	
3 OUTRAS DESPESAS CORRENTES					95.000,00		
MATERIAL DE CONSUMO			3.3.90.30.00	20.000,00			
OUTROS SERVIÇOS DE TERCEIROS - PESSOA FÍSICA			3.3.90.36.00	25.000,00			
OUTROS SERVIÇOS DE TERCEIROS - PESSOA JURÍDICA			3.3.90.39.00	50.000,00			
4 DESPESAS DE CAPIT						70.000,00	
4 INVESTIMENTOS					70.000,00		
OBRAS E INSTALAÇÕES			4.4.90.51.00	20.000,00			
EQUIPAMENTOS E MATERIAL PERMANENTE			4.4.90.52.00	50.000,00			
TOTAL							3.816.000,00

N



Prefeitura Municipal de Timon

Praça São José, s/n - Centro - CNPJ:06115307/0001-14

Orçamento Programa - Exercício de 2016

Page 20

QUADRO AUXILIAR DE DETALHAMENTO DA DESPESA

Lei: 2009, Data: 17/12/2015

ORGÃO 02 PODER EXECUTIVO
UNIDADE 11 SEC.MUNIC. DE OBRAS E INFRAESTRUTURA - SEIMFRA
SUB UNIDADE 01 SEC.MUNIC. DE OBRAS E INFRAESTRUTURA - SEIMFRA

Aplicacao Programada	Proj/Ativ	Finalidade	Categoria	Detalhada	TotalGrupo	Total Categ.	Total Func.
		F.R. - C.A.					
Manutenção da Sec. de Obras e Infraestrutura	04.122.1001.2053.0000						2.144.000,00
3	DESPESAS CORREN					2.094.000,00	
1	PESSOAL E ENCARGOS SOCIAIS				1.680.000,00		
	VENCIMENTOS E VANTAGENS FIXAS - PESSOAL CIVIL		3.1.90.11.00	1.400.000,00			
	OBRIGAÇÕES PATRONAIS		3.1.90.13.00	240.000,00			
	OBRIGAÇÕES PATRONAIS - INTRA-ORÇAMENTÁRIO		3.1.91.13.00	40.000,00			
3	OUTRAS DESPESAS CORRENTES				414.000,00		
	DIÁRIAS - PESSOAL CIVIL		3.3.90.14.00	25.000,00			
	MATERIAL DE CONSUMO		3.3.90.30.00	220.000,00			
	OUTROS SERVIÇOS DE TERCEIROS - PESSOA FÍSICA		3.3.90.36.00	15.000,00			
	OUTROS SERVIÇOS DE TERCEIROS - PESSOA JURÍDICA		3.3.90.39.00	100.000,00			
	DESPESAS DE EXERCÍCIOS ANTERIORES		3.3.90.92.00	4.000,00			
	INDENIZAÇÕES E RESTITUIÇÕES		3.3.90.93.00	50.000,00			
4	DESPESAS DE CAPIT					50.000,00	
4	INVESTIMENTOS				50.000,00		
	EQUIPAMENTOS E MATERIAL PERMANENTE		4.4.90.52.00	20.000,00			
	INDENIZAÇÕES E RESTITUIÇÕES		4.4.90.93.00	30.000,00			
Construção do Novo Terminal rodoviário	15.451.1009.1024.0000						500.000,00
4	DESPESAS DE CAPIT					500.000,00	
4	INVESTIMENTOS				500.000,00		
	OBRAS E INSTALAÇÕES		4.4.90.51.00	500.000,00			
Prolongamento da Avenida Piauí nos sentidos Sul e Norte	15.451.1016.1027.0000						1.000.000,00
4	DESPESAS DE CAPIT					1.000.000,00	
4	INVESTIMENTOS				1.000.000,00		
	OBRAS E INSTALAÇÕES		4.4.90.51.00	1.000.000,00			
Instalação de Portais nas Estradas do Município	15.451.1016.1028.0000						50.000,00
4	DESPESAS DE CAPIT					50.000,00	
4	INVESTIMENTOS				50.000,00		
	OBRAS E INSTALAÇÕES		4.4.90.51.00	50.000,00			
Arborização da Avenida Piauí	15.451.1016.1029.0000						500.000,00
4	DESPESAS DE CAPIT					500.000,00	
4	INVESTIMENTOS				500.000,00		
	OBRAS E INSTALAÇÕES		4.4.90.51.00	500.000,00			
Terraplanagem em Vias Públicas	15.451.1016.1030.0000						2.000.000,00
4	DESPESAS DE CAPIT					2.000.000,00	
4	INVESTIMENTOS				2.000.000,00		
	OBRAS E INSTALAÇÕES		4.4.90.51.00	2.000.000,00			
Pavimentação Polidétrica nas vias Urbanas	15.451.1016.1031.0000						4.500.000,00
4	DESPESAS DE CAPIT					4.500.000,00	
4	INVESTIMENTOS				4.500.000,00		
	OBRAS E INSTALAÇÕES		4.4.90.51.00	4.500.000,00			
Pavimentação Asfáltica nas vias Urbanas	15.451.1016.1032.0000						4.000.000,00
4	DESPESAS DE CAPIT					4.000.000,00	
4	INVESTIMENTOS				4.000.000,00		
	OBRAS E INSTALAÇÕES		4.4.90.51.00	4.000.000,00			
Implantação de Abrigos no Município	15.451.1016.1039.0000						100.000,00
4	DESPESAS DE CAPIT					100.000,00	

**Prefeitura Municipal de Timon**

Praça São José, s/n - Centro - CNPJ:06115307/0001-14

Orçamento Programa - Exercício de 2016

Page 21

QUADRO AUXILIAR DE DETALHAMENTO DA DESPESA

Lei: 2009, Data: 17/12/2015

ORGÃO 02 PODER EXECUTIVO
UNIDADE 11 SEC.MUNIC. DE OBRAS E INFRAESTRUTURA - SEIMFRA
SUB UNIDADE 01 SEC.MUNIC. DE OBRAS E INFRAESTRUTURA - SEIMFRA

Aplicação Programada	Proj/Ativ	Finalidade	Categoria	Detalhada	Total Grupo	Total Categ.	Total Func.
			F.R. - C.A.				
Implantação de Abrigos no Município	15.451.1016.1039.0000						100.000,00
4 DESPESAS DE CAPIT						100.000,00	
4 INVESTIMENTOS					100.000,00		
OBRAS E INSTALAÇÕES			4.4.90.51.00	100.000,00			
Recuperação e Conservação de Ruas Pavimentadas	15.451.1016.2005.0000						4.000.000,00
4 DESPESAS DE CAPIT						4.000.000,00	
4 INVESTIMENTOS					4.000.000,00		
OBRAS E INSTALAÇÕES			4.4.90.51.00	4.000.000,00			
Conservação de Estradas Vicinais	15.451.1016.2007.0000						1.000.000,00
4 DESPESAS DE CAPIT						1.000.000,00	
4 INVESTIMENTOS					1.000.000,00		
OBRAS E INSTALAÇÕES			4.4.90.51.00	1.000.000,00			
Construção e Recuperação de Quadras Poliesportivas	15.451.1017.1025.0000						1.000.000,00
3 DESPESAS CORREN						150.000,00	
3 OUTRAS DESPESAS CORRENTES					150.000,00		
OUTROS SERVIÇOS DE TERCEIROS - PESSOA JURÍDICA			3.3.90.39.00	150.000,00			
4 DESPESAS DE CAPIT						850.000,00	
4 INVESTIMENTOS					850.000,00		
OBRAS E INSTALAÇÕES			4.4.90.51.00	850.000,00			
Construção do Matadouro Público Municipal	15.451.1017.1026.0000						100.000,00
4 DESPESAS DE CAPIT						100.000,00	
4 INVESTIMENTOS					100.000,00		
OBRAS E INSTALAÇÕES			4.4.90.51.00	100.000,00			
Construção e Recuperação de Praças	15.451.1017.1035.0000						600.000,00
3 DESPESAS CORREN						300.000,00	
3 OUTRAS DESPESAS CORRENTES					300.000,00		
OUTROS SERVIÇOS DE TERCEIROS - PESSOA JURÍDICA			3.3.90.39.00	300.000,00			
4 DESPESAS DE CAPIT						300.000,00	
4 INVESTIMENTOS					300.000,00		
OBRAS E INSTALAÇÕES			4.4.90.51.00	300.000,00			
Construção de Aterro Sanitário Municipal	15.451.1017.1036.0000						500.000,00
4 DESPESAS DE CAPIT						500.000,00	
4 INVESTIMENTOS					500.000,00		
OBRAS E INSTALAÇÕES			4.4.90.51.00	500.000,00			
Construção, Reforma e Ampliação de Prédios Públicos	15.451.1017.1037.0000						200.000,00
3 DESPESAS CORREN						100.000,00	
3 OUTRAS DESPESAS CORRENTES					100.000,00		
OUTROS SERVIÇOS DE TERCEIROS - PESSOA JURÍDICA			3.3.90.39.00	100.000,00			
4 DESPESAS DE CAPIT						100.000,00	
4 INVESTIMENTOS					100.000,00		
OBRAS E INSTALAÇÕES			4.4.90.51.00	100.000,00			
Reforma e Ampl. dos Mercados e Abatecimentos e Feiras Livres	15.451.1017.1038.0000						600.000,00
3 DESPESAS CORREN						300.000,00	
3 OUTRAS DESPESAS CORRENTES					300.000,00		
OUTROS SERVIÇOS DE TERCEIROS - PESSOA JURÍDICA			3.3.90.39.00	300.000,00			
4 DESPESAS DE CAPIT						300.000,00	

**Prefeitura Municipal de Timon**

Praça São José, s/n - Centro - CNPJ:06115307/0001-14

Orçamento Programa - Exercício de 2016

Page 22

QUADRO AUXILIAR DE DETALHAMENTO DA DESPESA

Lei: 2009, Data: 17/12/2015

ORGÃO 02 PODER EXECUTIVO
UNIDADE 11 SEC.MUNIC. DE OBRAS E INFRAESTRUTURA - SEIMFRA
SUB UNIDADE 01 SEC.MUNIC. DE OBRAS E INFRAESTRUTURA - SEIMFRA

Aplicação Programada	Proj/Ativ	Finalidade	Categoria	Detalhada	TotalGrupo	Total Categ.	Total Func.
		F.R. - C.A.					
Reforma e Ampl. dos Mercados e Abatecimentos e Feiras Livres	15.451.1017.1038.0000						600.000,00
4	DESPESAS DE CAPIT					300.000,00	
4	INVESTIMENTOS				300.000,00		
	OBRAS E INSTALAÇÕES		4.4.90.51.00	300.000,00			
Construção de Equipamentos Comunitários Complexo Cultural	15.451.1017.1122.0000						100.000,00
4	DESPESAS DE CAPIT					100.000,00	
4	INVESTIMENTOS				100.000,00		
	OBRAS E INSTALAÇÕES		4.4.90.51.00	100.000,00			
Elaboração de Planos e Projetos	15.451.1017.2054.0000						500.000,00
3	DESPESAS CORREN					500.000,00	
3	OUTRAS DESPESAS CORRENTES				500.000,00		
	SERVIÇOS DE CONSULTORIA		3.3.90.35.00	300.000,00			
	OUTROS SERVIÇOS DE TERCEIROS - PESSOA JURÍDICA		3.3.90.39.00	200.000,00			
Construção e Recuperação de pontes e Bueiras na Zona Rural	15.511.1016.1040.0000						300.000,00
3	DESPESAS CORREN					150.000,00	
3	OUTRAS DESPESAS CORRENTES				150.000,00		
	OUTROS SERVIÇOS DE TERCEIROS - PESSOA JURÍDICA		3.3.90.39.00	150.000,00			
4	DESPESAS DE CAPIT					150.000,00	
4	INVESTIMENTOS				150.000,00		
	OBRAS E INSTALAÇÕES		4.4.90.51.00	150.000,00			
Construção e Recuperação de Galerias na Zona Urbana	15.512.1016.1041.0000						650.000,00
4	DESPESAS DE CAPIT					650.000,00	
4	INVESTIMENTOS				650.000,00		
	OUTROS SERVIÇOS DE TERCEIROS - PESSOA JURÍDICA		4.4.90.39.00	250.000,00			
	OBRAS E INSTALAÇÕES		4.4.90.51.00	400.000,00			
Recuperação de Praças Esportivas	27.812.1009.1042.0000						450.000,00
4	DESPESAS DE CAPIT					450.000,00	
4	INVESTIMENTOS				450.000,00		
	OUTROS SERVIÇOS DE TERCEIROS - PESSOA JURÍDICA		4.4.90.39.00	150.000,00			
	OBRAS E INSTALAÇÕES		4.4.90.51.00	300.000,00			
Construção e Recuperação de Campos de Futebol	27.812.1009.1043.0000						600.000,00
4	DESPESAS DE CAPIT					600.000,00	
4	INVESTIMENTOS				600.000,00		
	OUTROS SERVIÇOS DE TERCEIROS - PESSOA JURÍDICA		4.4.90.39.00	100.000,00			
	OBRAS E INSTALAÇÕES		4.4.90.51.00	500.000,00			
TOTAL							25.394.000,00

5

**Prefeitura Municipal de Timon**

Praça São José, s/n - Centro - CNPJ:06115307/0001-14

Orçamento Programa - Exercício de 2016

Page23

QUADRO AUXILIAR DE DETALHAMENTO DA DESPESA

Lei: 2009, Data: 17/12/2015

ORGÃO 02 PODER EXECUTIVO
UNIDADE 11 SEC.MUNIC. DE OBRAS E INFRAESTRUTURA - SEIMFRA
SUB UNIDADE 02 DEPARTAMENTO DE ILUMINAÇÃO PÚBLICA - DEMIP

Aplicação Programada	Proj/Ativ	Finalidade	Categoria	Detalhada	TotalGrupo	Total Categ.	Total Func.
			F.R. - C.A.				
Manutenção do Departamento de Iluminação Pública	25.122.1001.2055.0000						967.000,00
3	DESPESAS CORREN					887.000,00	
1	PESSOAL E ENCARGOS SOCIAIS				695.000,00		
	VENCIMENTOS E VANTAGENS FIXAS - PESSOAL CIVIL		3.1.90.11.00	300.000,00			
	OBRIGAÇÕES PATRONAIS		3.1.90.13.00	60.000,00			
	RESSARCIMENTO DE DESPESAS DE PESSOAL REQUISITADO		3.1.90.96.00	305.000,00			
	OBRIGAÇÕES PATRONAIS - INTRA-ORÇAMENTÁRIO		3.1.91.13.00	30.000,00			
3	OUTRAS DESPESAS CORRENTES				192.000,00		
	DIÁRIAS - PESSOAL CIVIL		3.3.90.14.00	10.000,00			
	OUTROS SERVIÇOS DE TERCEIROS - PESSOA FÍSICA		3.3.90.36.00	30.000,00			
	OUTROS SERVIÇOS DE TERCEIROS - PESSOA JURÍDICA		3.3.90.39.00	150.000,00			
	DESPESAS DE EXERCÍCIOS ANTERIORES		3.3.90.92.00	2.000,00			
4	DESPESAS DE CAPIT					80.000,00	
4	INVESTIMENTOS				80.000,00		
	OBRAS E INSTALAÇÕES		4.4.90.51.00	60.000,00			
	EQUIPAMENTOS E MATERIAL PERMANENTE		4.4.90.52.00	20.000,00			
Ampliação da Rede de Iluminação Pública	25.752.1001.1044.0000						750.000,00
3	DESPESAS CORREN					150.000,00	
3	OUTRAS DESPESAS CORRENTES				150.000,00		
	OUTROS SERVIÇOS DE TERCEIROS - PESSOA JURÍDICA		3.3.90.39.00	150.000,00			
4	DESPESAS DE CAPIT					600.000,00	
4	INVESTIMENTOS				600.000,00		
	OBRAS E INSTALAÇÕES		4.4.90.51.00	600.000,00			
Manutenção da Rede de Iluminação Pública	25.752.1001.2056.0000						4.929.000,00
3	DESPESAS CORREN					4.579.000,00	
3	OUTRAS DESPESAS CORRENTES				4.579.000,00		
	MATERIAL DE CONSUMO		3.3.90.30.00	2.374.000,00			
	OUTROS SERVIÇOS DE TERCEIROS - PESSOA FÍSICA		3.3.90.36.00	5.000,00			
	OUTROS SERVIÇOS DE TERCEIROS - PESSOA JURÍDICA		3.3.90.39.00	2.200.000,00			
4	DESPESAS DE CAPIT					350.000,00	
4	INVESTIMENTOS				300.000,00		
	EQUIPAMENTOS E MATERIAL PERMANENTE		4.4.90.52.00	300.000,00			
6	AMORTIZAÇÃO DA DÍVIDA				50.000,00		
	PRINCIPAL DA DÍVIDA CONTRATUAL RESGATADA		4.6.90.71.00	50.000,00			
TOTAL							6.646.000,00

**Prefeitura Municipal de Timon**

Praça São José, s/n - Centro - CNPJ:06115307/0001-14

Orçamento Programa - Exercício de 2016

Page 24

QUADRO AUXILIAR DE DETALHAMENTO DA DESPESA

Lei: 2009, Data: 17/12/2015

ORGÃO 02 PODER EXECUTIVO
UNIDADE 12 SEC. MUNIC. DE DIREITOS HUMANOS E CIDADANIAS - SEMDHC
SUB UNIDADE 01 SEC. MUNIC. DE DIREITOS HUMANOS E CIDADANIAS - SEMDHC

Aplicação Programada	Proj/Ativ	Finalidade	Categoria	Detalhada	TotalGrupo	Total Categ.	Total Func.
			F.R. - C.A.				
Manutenção da Sec. Municipal de Dir. Humanos e Cidadania	14.122.1001.2059.0000						1.246.000,00
3	DESPESAS CORREN					1.186.000,00	
1	PESSOAL E ENCARGOS SOCIAIS				934.000,00		
	VENCIMENTOS E VANTAGENS FIXAS - PESSOAL CIVIL		3.1.90.11.00	770.000,00			
	OBRIGAÇÕES PATRONAIS		3.1.90.13.00	140.000,00			
	OBRIGAÇÕES PATRONAIS - INTRA-ORÇAMENTÁRIO		3.1.91.13.00	24.000,00			
3	OUTRAS DESPESAS CORRENTES				252.000,00		
	DIÁRIAS - PESSOAL CIVIL		3.3.90.14.00	20.000,00			
	MATERIAL DE CONSUMO		3.3.90.30.00	100.000,00			
	OUTROS SERVIÇOS DE TERCEIROS - PESSOA FÍSICA		3.3.90.36.00	50.000,00			
	OUTROS SERVIÇOS DE TERCEIROS - PESSOA JURÍDICA		3.3.90.39.00	80.000,00			
	DESPESAS DE EXERCÍCIOS ANTERIORES		3.3.90.92.00	2.000,00			
4	DESPESAS DE CAPIT					60.000,00	
4	INVESTIMENTOS				60.000,00		
	OBRAS E INSTALAÇÕES		4.4.90.51.00	10.000,00			
	EQUIPAMENTOS E MATERIAL PERMANENTE		4.4.90.52.00	50.000,00			
Implantação da Ouvidoria	14.122.1010.1045.0000						8.000,00
3	DESPESAS CORREN					6.000,00	
3	OUTRAS DESPESAS CORRENTES				6.000,00		
	MATERIAL DE CONSUMO		3.3.90.30.00	2.000,00			
	OUTROS SERVIÇOS DE TERCEIROS - PESSOA FÍSICA		3.3.90.36.00	2.000,00			
	OUTROS SERVIÇOS DE TERCEIROS - PESSOA JURÍDICA		3.3.90.39.00	2.000,00			
4	DESPESAS DE CAPIT					2.000,00	
4	INVESTIMENTOS				2.000,00		
	EQUIPAMENTOS E MATERIAL PERMANENTE		4.4.90.52.00	2.000,00			
Promoção de Atividades Esportivas	14.241.1012.2060.0000						21.000,00
3	DESPESAS CORREN					17.000,00	
3	OUTRAS DESPESAS CORRENTES				17.000,00		
	MATERIAL DE CONSUMO		3.3.90.30.00	5.000,00			
	OUTROS SERVIÇOS DE TERCEIROS - PESSOA FÍSICA		3.3.90.36.00	5.000,00			
	OUTROS SERVIÇOS DE TERCEIROS - PESSOA JURÍDICA		3.3.90.39.00	7.000,00			
4	DESPESAS DE CAPIT					4.000,00	
4	INVESTIMENTOS				4.000,00		
	EQUIPAMENTOS E MATERIAL PERMANENTE		4.4.90.52.00	4.000,00			
Implantação de banco de Leite Materno	14.243.1013.1047.0000						14.000,00
3	DESPESAS CORREN					7.000,00	
3	OUTRAS DESPESAS CORRENTES				7.000,00		
	OUTROS SERVIÇOS DE TERCEIROS - PESSOA JURÍDICA		3.3.90.39.00	7.000,00			
4	DESPESAS DE CAPIT					7.000,00	
4	INVESTIMENTOS				7.000,00		
	EQUIPAMENTOS E MATERIAL PERMANENTE		4.4.90.52.00	7.000,00			
Instalação do Núcleo de Conciliação	14.244.1011.1046.0000						55.000,00
3	DESPESAS CORREN					40.000,00	
3	OUTRAS DESPESAS CORRENTES				40.000,00		
	MATERIAL DE CONSUMO		3.3.90.30.00	10.000,00			
	OUTROS SERVIÇOS DE TERCEIROS - PESSOA FÍSICA		3.3.90.36.00	10.000,00			
	OUTROS SERVIÇOS DE TERCEIROS - PESSOA JURÍDICA		3.3.90.39.00	20.000,00			
4	DESPESAS DE CAPIT					15.000,00	
4	INVESTIMENTOS				15.000,00		
	EQUIPAMENTOS E MATERIAL PERMANENTE		4.4.90.52.00	15.000,00			

✓

**Prefeitura Municipal de Timon**

Praça São José, s/n - Centro - CNPJ:06115307/0001-14

Orçamento Programa - Exercício de 2016

Page 25

QUADRO AUXILIAR DE DETALHAMENTO DA DESPESA

Lei: 2009, Data: 17/12/2015

ORGÃO 02 PODER EXECUTIVO
 UNIDADE 12 SEC. MUNIC. DE DIREITOS HUMANOS E CIDADANIAS - SEMDHC
 SUB UNIDADE 01 SEC. MUNIC. DE DIREITOS HUMANOS E CIDADANIAS - SEMDHC

Aplicação Programada	Proj/Ativ	Finalidade	Categoria	Detalhada	Total Grupo	Total Categ.	Total Func.
F.R. - C.A.							
Manutenção de Abrigos	14.244.1013.2061.0000						55.000,00
3	DESPESES CORREN'					40.000,00	
3	OUTRAS DESPESAS CORRENTES				40.000,00		
	MATERIAL DE CONSUMO		3.3.90.30.00	10.000,00			
	OUTROS SERVIÇOS DE TERCEIROS - PESSOA FÍSICA		3.3.90.36.00	15.000,00			
	OUTROS SERVIÇOS DE TERCEIROS - PESSOA JURÍDICA		3.3.90.39.00	15.000,00			
4	DESPESES DE CAPIT					15.000,00	
4	INVESTIMENTOS				15.000,00		
	EQUIPAMENTOS E MATERIAL PERMANENTE		4.4.90.52.00	15.000,00			
Manut. da Coordenação Munic. de Defesa do Consumidor - PROCON	14.422.1001.2057.0000						64.000,00
3	DESPESES CORREN'					49.000,00	
3	OUTRAS DESPESAS CORRENTES				49.000,00		
	DIÁRIAS - PESSOAL CIVIL		3.3.90.14.00	10.000,00			
	MATERIAL DE CONSUMO		3.3.90.30.00	12.000,00			
	OUTROS SERVIÇOS DE TERCEIROS - PESSOA FÍSICA		3.3.90.36.00	12.000,00			
	OUTROS SERVIÇOS DE TERCEIROS - PESSOA JURÍDICA		3.3.90.39.00	15.000,00			
4	DESPESES DE CAPIT					15.000,00	
4	INVESTIMENTOS				15.000,00		
	EQUIPAMENTOS E MATERIAL PERMANENTE		4.4.90.52.00	15.000,00			
Manut. da Coord. Munic. Defesa dos Dir. da Mulher - COMDIM	14.422.1001.2058.0000						85.000,00
3	DESPESES CORREN'					70.000,00	
3	OUTRAS DESPESAS CORRENTES				70.000,00		
	DIÁRIAS - PESSOAL CIVIL		3.3.90.14.00	10.000,00			
	MATERIAL DE CONSUMO		3.3.90.30.00	10.000,00			
	OUTROS SERVIÇOS DE TERCEIROS - PESSOA FÍSICA		3.3.90.36.00	20.000,00			
	OUTROS SERVIÇOS DE TERCEIROS - PESSOA JURÍDICA		3.3.90.39.00	30.000,00			
4	DESPESES DE CAPIT					15.000,00	
4	INVESTIMENTOS				15.000,00		
	EQUIPAMENTOS E MATERIAL PERMANENTE		4.4.90.52.00	15.000,00			
Implantação de Fóruns Temáticos Transversais	14.422.1009.1048.0000						7.000,00
3	DESPESES CORREN'					7.000,00	
3	OUTRAS DESPESAS CORRENTES				7.000,00		
	MATERIAL DE CONSUMO		3.3.90.30.00	2.000,00			
	OUTROS SERVIÇOS DE TERCEIROS - PESSOA FÍSICA		3.3.90.36.00	2.000,00			
	OUTROS SERVIÇOS DE TERCEIROS - PESSOA JURÍDICA		3.3.90.39.00	3.000,00			
Realização de Conferência Municipal de Direitos Humanos	14.422.1010.1050.0000						15.500,00
3	DESPESES CORREN'					15.500,00	
3	OUTRAS DESPESAS CORRENTES				15.500,00		
	MATERIAL DE CONSUMO		3.3.90.30.00	2.500,00			
	PASSAGENS E DESPESAS COM LOCOMOÇÃO		3.3.90.33.00	3.000,00			
	OUTROS SERVIÇOS DE TERCEIROS - PESSOA FÍSICA		3.3.90.36.00	5.000,00			
	OUTROS SERVIÇOS DE TERCEIROS - PESSOA JURÍDICA		3.3.90.39.00	5.000,00			
TOTAL							1.570.500,00

✓



Prefeitura Municipal de Timon

Praça São José, s/n - Centro - CNPJ:06115307/0001-14

Orçamento Programa - Exercício de 2016

Page 26

QUADRO AUXILIAR DE DETALHAMENTO DA DESPESA

Lei: 2009, Data: 17/12/2015

ORGÃO 02 PODER EXECUTIVO
UNIDADE 12 SEC. MUNIC. DE DIREITOS HUMANOS E CIDADANIAS - SEMDHC
SUB UNIDADE 02 FUNDO MUNICIPAL DE PROTEÇÃO E DEFESA DO CONSUMIDOR

Aplicacao Programada	Proj/Ativ	Finalidade	Categoria	Detalhada	TotalGrupo	Total Categ.	Total Func.
		F.R. - C.A.					
Manutenção do Fundo Municipal de Proteção e Defesa do Consumidor-FMPDC	14.422.1013.2166.0000						105.000,00
3	DESPESAS CORREN'					85.000,00	
3	OUTRAS DESPESAS CORRENTES				85.000,00		
	DIÁRIAS - PESSOAL CIVIL		3.3.90.14.00	10.000,00			
	MATERIAL DE CONSUMO		3.3.90.30.00	20.000,00			
	PASSAGENS E DESPESAS COM LOCOMOÇÃO		3.3.90.33.00	5.000,00			
	OUTROS SERVIÇOS DE TERCEIROS - PESSOA FÍSICA		3.3.90.36.00	25.000,00			
	OUTROS SERVIÇOS DE TERCEIROS - PESSOA JURÍDICA		3.3.90.39.00	25.000,00			
4	DESPESAS DE CAPIT					20.000,00	
4	INVESTIMENTOS				20.000,00		
	EQUIPAMENTOS E MATERIAL PERMANENTE		4.4.90.52.00	20.000,00			
TOTAL							105.000,00

**Prefeitura Municipal de Timon**

Praça São José, s/n - Centro - CNPJ:06115307/0001-14

Orçamento Programa - Exercício de 2016

Page 27

QUADRO AUXILIAR DE DETALHAMENTO DA DESPESA

Lei: 2009, Data: 17/12/2015

ORGÃO 02 PODER EXECUTIVO
UNIDADE 13 SECRETARIA DE SEGURANÇA PÚBLICA - SEMSP
SUB UNIDADE 01 SECRETARIA DE SEGURANÇA PÚBLICA - SEMSP

Aplicação Programada	Proj/Ativ	Finalidade	Categoria	Detalhada	Total Grupo	Total Categ.	Total Func.
		F.R. - C.A.					
Manutenção da Secretaria Municipal de Segurança Pública	06.122.1001.2063.0000						2.575.000,00
3	DESPESAS CORREN					2.540.000,00	
1	PESSOAL E ENCARGOS SOCIAIS				2.370.000,00		
	VENCIMENTOS E VANTAGENS FIXAS - PESSOAL CIVIL		3.1.90.11.00	2.100.000,00			
	OBRIGAÇÕES PATRONAIS		3.1.90.13.00	200.000,00			
	OBRIGAÇÕES PATRONAIS - INTRA-ORÇAMENTÁRIO		3.1.91.13.00	70.000,00			
3	OUTRAS DESPESAS CORRENTES				170.000,00		
	DIÁRIAS - PESSOAL CIVIL		3.3.90.14.00	15.000,00			
	MATERIAL DE CONSUMO		3.3.90.30.00	70.000,00			
	PASSAGENS E DESPESAS COM LOCOMOÇÃO		3.3.90.33.00	5.000,00			
	OUTROS SERVIÇOS DE TERCEIROS - PESSOA FÍSICA		3.3.90.36.00	10.000,00			
	OUTROS SERVIÇOS DE TERCEIROS - PESSOA JURÍDICA		3.3.90.39.00	70.000,00			
4	DESPESAS DE CAPIT					35.000,00	
4	INVESTIMENTOS				35.000,00		
	OBRAS E INSTALAÇÕES		4.4.90.51.00	10.000,00			
	EQUIPAMENTOS E MATERIAL PERMANENTE		4.4.90.52.00	25.000,00			
Implantação da Ouvidoria e Corregedoria de Segurança Pública	06.122.1010.2062.0000						6.000,00
3	DESPESAS CORREN					6.000,00	
3	OUTRAS DESPESAS CORRENTES				6.000,00		
	MATERIAL DE CONSUMO		3.3.90.30.00	2.000,00			
	OUTROS SERVIÇOS DE TERCEIROS - PESSOA FÍSICA		3.3.90.36.00	2.000,00			
	OUTROS SERVIÇOS DE TERCEIROS - PESSOA JURÍDICA		3.3.90.39.00	2.000,00			
Manutenção da Coordenação Municipal de Defesa Civil	06.182.1001.2064.0000						31.000,00
3	DESPESAS CORREN					26.000,00	
3	OUTRAS DESPESAS CORRENTES				26.000,00		
	DIÁRIAS - PESSOAL CIVIL		3.3.90.14.00	2.000,00			
	MATERIAL DE CONSUMO		3.3.90.30.00	8.000,00			
	OUTROS SERVIÇOS DE TERCEIROS - PESSOA FÍSICA		3.3.90.36.00	6.000,00			
	OUTROS SERVIÇOS DE TERCEIROS - PESSOA JURÍDICA		3.3.90.39.00	10.000,00			
4	DESPESAS DE CAPIT					5.000,00	
4	INVESTIMENTOS				5.000,00		
	EQUIPAMENTOS E MATERIAL PERMANENTE		4.4.90.52.00	5.000,00			
Manutenção do Terminal Rodoviário	26.782.1001.2065.0000						27.000,00
3	DESPESAS CORREN					19.000,00	
3	OUTRAS DESPESAS CORRENTES				19.000,00		
	MATERIAL DE CONSUMO		3.3.90.30.00	5.000,00			
	OUTROS SERVIÇOS DE TERCEIROS - PESSOA FÍSICA		3.3.90.36.00	5.000,00			
	OUTROS SERVIÇOS DE TERCEIROS - PESSOA JURÍDICA		3.3.90.39.00	9.000,00			
4	DESPESAS DE CAPIT					8.000,00	
4	INVESTIMENTOS				8.000,00		
	OBRAS E INSTALAÇÕES		4.4.90.51.00	4.000,00			
	EQUIPAMENTOS E MATERIAL PERMANENTE		4.4.90.52.00	4.000,00			
TOTAL							2.639.000,00

W



Prefeitura Municipal de Timon

Praça São José, s/n - Centro - CNPJ:06115307/0001-14

Orçamento Programa - Exercício de 2016

Page 28

QUADRO AUXILIAR DE DETALHAMENTO DA DESPESA

Lei: 2009, Data: 17/12/2015

ORGÃO 02 PODER EXECUTIVO
UNIDADE 13 SECRETARIA DE SEGURANÇA PÚBLICA - SEMSP
SUB UNIDADE 02 DEPARTAMENTO MUNIC. DE TRANSITO E TRANSPORTES - DMTRANS

Aplicacao Programada	Proj/Ativ	Finalidade	Categoria	Detalhada	TotalGrupo	Total Categ.	Total Func.
F.R. - C.A.							
Manut. do Dpto Munic. de Trânsito e Transportes - DMTRANS	26.122.1001.2066.0000						366.000,00
3	DESPESAS CORREN'					226.000,00	
3	OUTRAS DESPESAS CORRENTES				226.000,00		
	DIÁRIAS - PESSOAL CIVIL		3.3.90.14.00	15.000,00			
	MATERIAL DE CONSUMO		3.3.90.30.00	30.000,00			
	OUTROS SERVIÇOS DE TERCEIROS - PESSOA FÍSICA		3.3.90.36.00	80.000,00			
	OUTROS SERVIÇOS DE TERCEIROS - PESSOA JURÍDICA		3.3.90.39.00	100.000,00			
	DESPESAS DE EXERCÍCIOS ANTERIORES		3.3.90.92.00	1.000,00			
4	DESPESAS DE CAPIT					140.000,00	
4	INVESTIMENTOS				140.000,00		
	OBRAS E INSTALAÇÕES		4.4.90.51.00	40.000,00			
	EQUIPAMENTOS E MATERIAL PERMANENTE		4.4.90.52.00	100.000,00			
Revit. e Ampl. da Sinaliz. Vertical, Horizontal e Semafórica	26.422.1014.1051.0000						1.000.000,00
3	DESPESAS CORREN'					1.000.000,00	
3	OUTRAS DESPESAS CORRENTES				1.000.000,00		
	MATERIAL DE CONSUMO		3.3.90.30.00	100.000,00			
	OUTROS SERVIÇOS DE TERCEIROS - PESSOA JURÍDICA		3.3.90.39.00	900.000,00			
Realização de Campanhas Educativas no Trânsito	26.422.1014.1052.0000						10.000,00
3	DESPESAS CORREN'					10.000,00	
3	OUTRAS DESPESAS CORRENTES				10.000,00		
	MATERIAL DE CONSUMO		3.3.90.30.00	5.000,00			
	OUTROS SERVIÇOS DE TERCEIROS - PESSOA JURÍDICA		3.3.90.39.00	5.000,00			
TOTAL							1.376.000,00

**Prefeitura Municipal de Timon**

Praça São José, s/n - Centro - CNPJ:06115307/0001-14

Orçamento Programa - Exercício de 2016

Page 29

QUADRO AUXILIAR DE DETALHAMENTO DA DESPESA

Lei: 2009, Data: 17/12/2015

ORGÃO 02 PODER EXECUTIVO
UNIDADE 13 SECRETARIA DE SEGURANÇA PÚBLICA - SEMSP
SUB UNIDADE 03 FUNDO MUNICIPAL DE ASSISTÊNCIA AO TRÂNSITO

Aplicação Programada	Proj/Ativ	Finalidade	Categoria	Detalhada	TotalGrupo	Total Categ.	Total Func.
		F.R. - C.A.					
Manutenção do Fundo Munic. de Assistência ao Trânsito	26.122.1001.2067.0000						23.000,00
3	DESPESAS CORREN					18.000,00	
3	OUTRAS DESPESAS CORRENTES				18.000,00		
	MATERIAL DE CONSUMO		3.3.90.30.00	7.000,00			
	OUTROS SERVIÇOS DE TERCEIROS - PESSOA FÍSICA		3.3.90.36.00	3.000,00			
	OUTROS SERVIÇOS DE TERCEIROS - PESSOA JURÍDICA		3.3.90.39.00	8.000,00			
4	DESPESAS DE CAPIT					5.000,00	
4	INVESTIMENTOS				5.000,00		
	EQUIPAMENTOS E MATERIAL PERMANENTE		4.4.90.52.00	5.000,00			
TOTAL							23.000,00

**Prefeitura Municipal de Timon**

Praça São José, s/n - Centro - CNPJ:06115307/0001-14

Orçamento Programa - Exercício de 2016

Page 30

QUADRO AUXILIAR DE DETALHAMENTO DA DESPESA

Lei: 2009, Data: 17/12/2015

ORGÃO 02 PODER EXECUTIVO
UNIDADE 13 SECRETARIA DE SEGURANÇA PÚBLICA - SEMSP
SUB UNIDADE 04 GUARDA MUNICIPAL - GM

Aplicação Programada	Proj/Ativ	Finalidade	Categoria	Detalhada	TotalGrupo	Total Categ.	Total Func.
		F.R. - C.A.					
Capac. e Treinam.dos Guardas Munic. e Agentes de Trânsito	06.128.1014.1053.0000						28.000,00
3	DESPESAS CORREN'					28.000,00	
3	OUTRAS DESPESAS CORRENTES				28.000,00		
	SERVIÇOS DE CONSULTORIA		3.3.90.35.00	5.000,00			
	OUTROS SERVIÇOS DE TERCEIROS - PESSOA JURÍDICA		3.3.90.39.00	23.000,00			
Manutenção da Guarda Municipal	06.181.1001.2068.0000						43.000,00
3	DESPESAS CORREN'					33.000,00	
3	OUTRAS DESPESAS CORRENTES				33.000,00		
	DIÁRIAS - PESSOAL CIVIL		3.3.90.14.00	10.000,00			
	MATERIAL DE CONSUMO		3.3.90.30.00	5.000,00			
	OUTROS SERVIÇOS DE TERCEIROS - PESSOA FÍSICA		3.3.90.36.00	3.000,00			
	OUTROS SERVIÇOS DE TERCEIROS - PESSOA JURÍDICA		3.3.90.39.00	15.000,00			
4	DESPESAS DE CAPIT					10.000,00	
4	INVESTIMENTOS				10.000,00		
	EQUIPAMENTOS E MATERIAL PERMANENTE		4.4.50.52.00	5.000,00			
	OBRAS E INSTALAÇÕES		4.4.90.51.00	5.000,00			
Criação de Agrupamento Ambiental no Âmbito da Guarda Municipal	06.181.1009.1054.0000						23.000,00
3	DESPESAS CORREN'					20.000,00	
3	OUTRAS DESPESAS CORRENTES				20.000,00		
	MATERIAL DE CONSUMO		3.3.90.30.00	5.000,00			
	OUTROS SERVIÇOS DE TERCEIROS - PESSOA FÍSICA		3.3.90.36.00	5.000,00			
	OUTROS SERVIÇOS DE TERCEIROS - PESSOA JURÍDICA		3.3.90.39.00	10.000,00			
4	DESPESAS DE CAPIT					3.000,00	
4	INVESTIMENTOS				3.000,00		
	EQUIPAMENTOS E MATERIAL PERMANENTE		4.4.90.52.00	3.000,00			
TOTAL							94.000,00

**Prefeitura Municipal de Timon**

Praça São José, s/n - Centro - CNPJ:06115307/0001-14

Orçamento Programa - Exercício de 2016

Page 31

QUADRO AUXILIAR DE DETALHAMENTO DA DESPESA

Lei: 2009, Data: 17/12/2015

ORGÃO 02 PODER EXECUTIVO
UNIDADE 14 SEC.MUNIC. DE ESPORTE, JUVENTUDE E LAZER- SEMEJ
SUB UNIDADE 01 SEC.MUNIC. DE ESPORTE, JUVENTUDE E LAZER - SEMEJ

Aplicação Programada	Proj/Ativ	Finalidade	Categoria	Detalhada	Total Grupo	Total Categ.	Total Func.
		F.R. - C.A.					
Manutenção do Cine Jovem	13.392.1015.2069.0000						6.000,00
3	DESPESAS CORREN					6.000,00	
3	OUTRAS DESPESAS CORRENTES				6.000,00		
	MATERIAL DE CONSUMO		3.3.90.30.00	2.000,00			
	OUTROS SERVIÇOS DE TERCEIROS - PESSOA FÍSICA		3.3.90.36.00	2.000,00			
	OUTROS SERVIÇOS DE TERCEIROS - PESSOA JURÍDICA		3.3.90.39.00	2.000,00			
Realização da Conferência Municipal da Juventude	14.422.1010.1055.0000						5.000,00
3	DESPESAS CORREN					5.000,00	
3	OUTRAS DESPESAS CORRENTES				5.000,00		
	OUTROS SERVIÇOS DE TERCEIROS - PESSOA FÍSICA		3.3.90.36.00	2.000,00			
	OUTROS SERVIÇOS DE TERCEIROS - PESSOA JURÍDICA		3.3.90.39.00	3.000,00			
Manutenção do Conselho da Juventude	14.422.1010.2070.0000						6.000,00
3	DESPESAS CORREN					6.000,00	
3	OUTRAS DESPESAS CORRENTES				6.000,00		
	MATERIAL DE CONSUMO		3.3.90.30.00	3.000,00			
	OUTROS SERVIÇOS DE TERCEIROS - PESSOA FÍSICA		3.3.90.36.00	1.000,00			
	OUTROS SERVIÇOS DE TERCEIROS - PESSOA JURÍDICA		3.3.90.39.00	2.000,00			
Manutenção do Projeto Segundo Tempo - Bolsa Atleta Municipal	14.812.1013.2079.0000						76.000,00
3	DESPESAS CORREN					76.000,00	
3	OUTRAS DESPESAS CORRENTES				76.000,00		
	MATERIAL DE CONSUMO		3.3.90.30.00	30.000,00			
	PREMIAÇÕES CULTURAIS, ARTÍSTICAS, CIENTÍFICAS, DESPORTI		3.3.90.31.00	10.000,00			
	Material, Bem ou Serviço para Distribuição Gratuita		3.3.90.32.00	10.000,00			
	OUTROS SERVIÇOS DE TERCEIROS - PESSOA FÍSICA		3.3.90.36.00	10.000,00			
	OUTROS SERVIÇOS DE TERCEIROS - PESSOA JURÍDICA		3.3.90.39.00	16.000,00			
Manutenção da Sec.Munic. de Esporte, Juventude e Lazer	27.122.1001.2071.0000						2.037.000,00
3	DESPESAS CORREN					1.987.000,00	
1	PESSOAL E ENCARGOS SOCIAIS				1.626.000,00		
	VENCIMENTOS E VANTAGENS FIXAS - PESSOAL CIVIL		3.1.90.11.00	1.355.000,00			
	OBRIGAÇÕES PATRONAIS		3.1.90.13.00	200.000,00			
	OBRIGAÇÕES PATRONAIS - INTRA-ORÇAMENTÁRIO		3.1.91.13.00	71.000,00			
3	OUTRAS DESPESAS CORRENTES				361.000,00		
	MATERIAL DE CONSUMO		3.3.90.30.00	140.000,00			
	OUTROS SERVIÇOS DE TERCEIROS - PESSOA FÍSICA		3.3.90.36.00	44.000,00			
	OUTROS SERVIÇOS DE TERCEIROS - PESSOA JURÍDICA		3.3.90.39.00	175.000,00			
	DESPESAS DE EXERCÍCIOS ANTERIORES		3.3.90.92.00	2.000,00			
4	DESPESAS DE CAPIT					50.000,00	
4	INVESTIMENTOS				50.000,00		
	OBRAS E INSTALAÇÕES		4.4.90.51.00	30.000,00			
	EQUIPAMENTOS E MATERIAL PERMANENTE		4.4.90.52.00	20.000,00			
Implant.do Prog. Estação Digital da juventude	27.122.1009.1056.0000						270.000,00
3	DESPESAS CORREN					240.000,00	
1	PESSOAL E ENCARGOS SOCIAIS				80.000,00		
	CONTRATAÇÃO POR TEMPO DETERMINADO		3.1.90.04.00	80.000,00			
3	OUTRAS DESPESAS CORRENTES				160.000,00		
	MATERIAL DE CONSUMO		3.3.90.30.00	80.000,00			
	OUTROS SERVIÇOS DE TERCEIROS - PESSOA FÍSICA		3.3.90.36.00	40.000,00			
	OUTROS SERVIÇOS DE TERCEIROS - PESSOA JURÍDICA		3.3.90.39.00	40.000,00			
4	DESPESAS DE CAPIT					30.000,00	

2

**Prefeitura Municipal de Timon**

Praça São José, s/n - Centro - CNPJ:06115307/0001-14

Orçamento Programa - Exercício de 2016

Page 32

QUADRO AUXILIAR DE DETALHAMENTO DA DESPESA

Lei: 2009, Data: 17/12/2015

ORGÃO 02 PODER EXECUTIVO
UNIDADE 14 SEC.MUNIC. DE ESPORTE, JUVENTUDE E LAZER - SEMEJ
SUB UNIDADE 01 SEC.MUNIC. DE ESPORTE, JUVENTUDE E LAZER- SEMEJ

Aplicação Programada	Proj/Ativ	Finalidade	Categoria	Detalhada	Total Grupo	Total Categ.	Total Func.
			F.R. - C.A.				
Implant.do Prog. Estação Digital da juventude	27.122.1009.1056.0000						270.000,00
4 DESPESAS DE CAPIT						30.000,00	
4 INVESTIMENTOS					30.000,00		
EQUIPAMENTOS E MATERIAL PERMANENTE			4.4.90.52.00	30.000,00			
Cursos de Qualificação Profissional de Jovens	27.363.1014.1057.0000						5.000,00
3 DESPESAS CORREN'						5.000,00	
3 OUTRAS DESPESAS CORRENTES					5.000,00		
OUTROS SERVIÇOS DE TERCEIROS - PESSOA JURÍDICA			3.3.90.39.00	5.000,00			
Manutenção da Coordenadoria Municipal da Juventude	27.422.1009.2072.0000						40.000,00
3 DESPESAS CORREN'						30.000,00	
3 OUTRAS DESPESAS CORRENTES					30.000,00		
DIÁRIAS - PESSOAL CIVIL			3.3.90.14.00	6.000,00			
MATERIAL DE CONSUMO			3.3.90.30.00	8.000,00			
OUTROS SERVIÇOS DE TERCEIROS - PESSOA FÍSICA			3.3.90.36.00	5.000,00			
OUTROS SERVIÇOS DE TERCEIROS - PESSOA JURÍDICA			3.3.90.39.00	11.000,00			
4 DESPESAS DE CAPIT						10.000,00	
4 INVESTIMENTOS					10.000,00		
EQUIPAMENTOS E MATERIAL PERMANENTE			4.4.90.52.00	10.000,00			
Implantação de Políticas Púb.de Combate a Violência Juvenil	27.422.1010.1058.0000						7.000,00
3 DESPESAS CORREN'						7.000,00	
3 OUTRAS DESPESAS CORRENTES					7.000,00		
OUTROS SERVIÇOS DE TERCEIROS - PESSOA FÍSICA			3.3.90.36.00	2.000,00			
OUTROS SERVIÇOS DE TERCEIROS - PESSOA JURÍDICA			3.3.90.39.00	5.000,00			
Construção do Centro de Iniciação de Esporte	27.812.1010.1059.0000						4.215.000,00
3 DESPESAS CORREN'						15.000,00	
3 OUTRAS DESPESAS CORRENTES					15.000,00		
OUTROS SERVIÇOS DE TERCEIROS - PESSOA JURÍDICA			3.3.90.39.00	15.000,00			
4 DESPESAS DE CAPIT						4.200.000,00	
4 INVESTIMENTOS					4.200.000,00		
OBRAS E INSTALAÇÕES			4.4.90.51.00	4.200.000,00			
Manutenção do Conselho Munic. de Desporto e Lazer	27.812.1010.2073.0000						4.000,00
3 DESPESAS CORREN'						4.000,00	
3 OUTRAS DESPESAS CORRENTES					4.000,00		
MATERIAL DE CONSUMO			3.3.90.30.00	2.000,00			
OUTROS SERVIÇOS DE TERCEIROS - PESSOA JURÍDICA			3.3.90.39.00	2.000,00			
Promoção de Atividades Esportivas	27.812.1012.2074.0000						80.000,00
3 DESPESAS CORREN'						80.000,00	
3 OUTRAS DESPESAS CORRENTES					80.000,00		
MATERIAL DE CONSUMO			3.3.90.30.00	20.000,00			
PREMIAÇÕES CULTURAIS, ARTÍSTICAS, CIENTÍFICAS, DESPORTI			3.3.90.31.00	20.000,00			
Material, Bem ou Serviço para Distribuição Gratuita			3.3.90.32.00	5.000,00			
OUTROS SERVIÇOS DE TERCEIROS - PESSOA FÍSICA			3.3.90.36.00	5.000,00			
OUTROS SERVIÇOS DE TERCEIROS - PESSOA JURÍDICA			3.3.90.39.00	30.000,00			
Promoção de Equipes e Atletas Desportistas	27.812.1012.2075.0000						15.000,00
3 DESPESAS CORREN'						15.000,00	

W

**Prefeitura Municipal de Timon**

Praça São José, s/n - Centro - CNPJ:06115307/0001-14

Orçamento Programa - Exercício de 2016

Page 33

QUADRO AUXILIAR DE DETALHAMENTO DA DESPESA

Lei: 2009, Data: 17/12/2015

ORGÃO 02 PODER EXECUTIVO
 UNIDADE 14 SEC.MUNIC. DE ESPORTE, JUVENTUDE E LAZER - SEMEJ
 SUB UNIDADE 01 SEC.MUNIC. DE ESPORTE, JUVENTUDE E LAZER - SEMEJ

Aplicacao Programada	Proj/Ativ	Finalidade	Categoria	Detalhada	TotalGrupo	Total Categ.	Total Func.
		F.R. - C.A.					
Promoção de Equipes e Atletas Desportistas	27.812.1012.2075.0000						15.000,00
3	DESPESAS CORREN'					15.000,00	
3	OUTRAS DESPESAS CORRENTES				15.000,00		
	Material, Bem ou Serviço para Distribuição Gratuita		3.3.90.32.00	10.000,00			
	OUTROS AUXÍLIOS FINANCEIROS A PESSOA FÍSICA		3.3.90.48.00	5.000,00			
Realização de Eventos Esportivos	27.812.1012.2076.0000						155.000,00
3	DESPESAS CORREN'					155.000,00	
3	OUTRAS DESPESAS CORRENTES				155.000,00		
	MATERIAL DE CONSUMO		3.3.90.30.00	30.000,00			
	PREMIAÇÕES CULTURAIS, ARTÍSTICAS, CIENTÍFICAS, DESPORTI		3.3.90.31.00	20.000,00			
	Material, Bem ou Serviço para Distribuição Gratuita		3.3.90.32.00	15.000,00			
	OUTROS SERVIÇOS DE TERCEIROS - PESSOA FÍSICA		3.3.90.36.00	10.000,00			
	OUTROS SERVIÇOS DE TERCEIROS - PESSOA JURÍDICA		3.3.90.39.00	80.000,00			
Manutenção de Projetos Esportivos	27.812.1012.2077.0000						33.000,00
3	DESPESAS CORREN'					25.000,00	
3	OUTRAS DESPESAS CORRENTES				25.000,00		
	MATERIAL DE CONSUMO		3.3.90.30.00	8.000,00			
	OUTROS SERVIÇOS DE TERCEIROS - PESSOA FÍSICA		3.3.90.36.00	8.000,00			
	OUTROS SERVIÇOS DE TERCEIROS - PESSOA JURÍDICA		3.3.90.39.00	9.000,00			
4	DESPESAS DE CAPIT					8.000,00	
4	INVESTIMENTOS				8.000,00		
	EQUIPAMENTOS E MATERIAL PERMANENTE		4.4.90.52.00	8.000,00			
Manutenção do Projeto Atleta do Futuro	27.812.1012.2078.0000						56.000,00
3	DESPESAS CORREN'					56.000,00	
3	OUTRAS DESPESAS CORRENTES				56.000,00		
	MATERIAL DE CONSUMO		3.3.90.30.00	40.000,00			
	OUTROS SERVIÇOS DE TERCEIROS - PESSOA JURÍDICA		3.3.90.39.00	16.000,00			
Implantação do Bolsa Atleta	27.812.1013.1060.0000						6.000,00
3	DESPESAS CORREN'					6.000,00	
3	OUTRAS DESPESAS CORRENTES				6.000,00		
	OUTROS AUXÍLIOS FINANCEIROS A PESSOA FÍSICA		3.3.90.48.00	6.000,00			
Realização dos Jogos Escolares Timonenses - JET's	27.812.1014.1061.0000						17.000,00
3	DESPESAS CORREN'					17.000,00	
3	OUTRAS DESPESAS CORRENTES				17.000,00		
	MATERIAL DE CONSUMO		3.3.90.30.00	8.000,00			
	OUTROS SERVIÇOS DE TERCEIROS - PESSOA JURÍDICA		3.3.90.39.00	9.000,00			
Manutenção de Espaços Esportivos	27.813.1012.2080.0000						31.000,00
3	DESPESAS CORREN'					16.000,00	
3	OUTRAS DESPESAS CORRENTES				16.000,00		
	MATERIAL DE CONSUMO		3.3.90.30.00	6.000,00			
	OUTROS SERVIÇOS DE TERCEIROS - PESSOA JURÍDICA		3.3.90.39.00	10.000,00			
4	DESPESAS DE CAPIT					15.000,00	
4	INVESTIMENTOS				15.000,00		
	OBRAS E INSTALAÇÕES		4.4.90.51.00	15.000,00			
TOTAL							7.064.000,00

2

**Prefeitura Municipal de Timon**

Praça São José, s/n - Centro - CNPJ:06115307/0001-14

Orçamento Programa - Exercício de 2016

Page 34

QUADRO AUXILIAR DE DETALHAMENTO DA DESPESA

Lei: 2009, Data: 17/12/2015

ORGÃO 02 PODER EXECUTIVO
UNIDADE 15 SEC. MUNIC. DE DESENVOLVIMENTO RURAL - SEMDR
SUB UNIDADE 01 SEC. MUNIC. DE DESENVOLVIMENTO RURAL - SEMDR

Aplicacao Programada	Proj/Ativ	Finalidade	Categoria	Detalhada	TotalGrupo	Total Categ.	Total Func.
		F.R. - C.A.					
Manutenção da Sec.Munic. de Esporte, Juventude e Lazer	04.122.1001.2071.0000						750.000,00
3	DESPESAS CORREN'					750.000,00	
1	PESSOAL E ENCARGOS SOCIAIS				750.000,00		
	VENCIMENTOS E VANTAGENS FIXAS - PESSOAL CIVIL		3.1.90.11.00	650.000,00			
	OBRIGAÇÕES PATRONAIS		3.1.90.13.00	100.000,00			
Manutenção da Sec. Munic. de Desenvolvimento Rural - SEMDR	04.122.1001.2081.0000						510.000,00
3	DESPESAS CORREN'					380.000,00	
1	PESSOAL E ENCARGOS SOCIAIS				30.000,00		
	OBRIGAÇÕES PATRONAIS - INTRA-ORÇAMENTÁRIO		3.1.91.13.00	30.000,00			
3	OUTRAS DESPESAS CORRENTES				350.000,00		
	DIÁRIAS - PESSOAL CIVIL		3.3.90.14.00	30.000,00			
	MATERIAL DE CONSUMO		3.3.90.30.00	90.000,00			
	Material, Bem ou Serviço para Distribuição Gratuita		3.3.90.32.00	35.000,00			
	OUTROS SERVIÇOS DE TERCEIROS - PESSOA FÍSICA		3.3.90.36.00	40.000,00			
	OUTROS SERVIÇOS DE TERCEIROS - PESSOA JURÍDICA		3.3.90.39.00	150.000,00			
	DESPESAS DE EXERCÍCIOS ANTERIORES		3.3.90.92.00	5.000,00			
4	DESPESAS DE CAPIT					130.000,00	
4	INVESTIMENTOS				130.000,00		
	OBRAS E INSTALAÇÕES		4.4.90.51.00	30.000,00			
	EQUIPAMENTOS E MATERIAL PERMANENTE		4.4.90.52.00	100.000,00			
Manutenção do Fundo Munic.de Desenvot. Agropecuário	04.122.1001.2083.0000						75.000,00
3	DESPESAS CORREN'					75.000,00	
3	OUTRAS DESPESAS CORRENTES				75.000,00		
	CONTRIBUIÇÕES		3.3.70.41.00	65.000,00			
	MATERIAL DE CONSUMO		3.3.90.30.00	5.000,00			
	OUTROS SERVIÇOS DE TERCEIROS - PESSOA JURÍDICA		3.3.90.39.00	5.000,00			
Apoio a Exposições e Feiras	04.122.1009.2082.0000						136.000,00
3	DESPESAS CORREN'					126.000,00	
3	OUTRAS DESPESAS CORRENTES				126.000,00		
	PREMIAÇÕES CULTURAIS, ARTÍSTICAS, CIENTÍFICAS, DESPORTI		3.3.90.31.00	26.000,00			
	OUTROS SERVIÇOS DE TERCEIROS - PESSOA FÍSICA		3.3.90.36.00	50.000,00			
	OUTROS SERVIÇOS DE TERCEIROS - PESSOA JURÍDICA		3.3.90.39.00	50.000,00			
4	DESPESAS DE CAPIT					10.000,00	
4	INVESTIMENTOS				10.000,00		
	EQUIPAMENTOS E MATERIAL PERMANENTE		4.4.90.52.00	10.000,00			
Implantação do Serviço de Inspeção	04.124.1012.1063.0000						70.000,00
3	DESPESAS CORREN'					20.000,00	
3	OUTRAS DESPESAS CORRENTES				20.000,00		
	MATERIAL DE CONSUMO		3.3.90.30.00	10.000,00			
	OUTROS SERVIÇOS DE TERCEIROS - PESSOA JURÍDICA		3.3.90.39.00	10.000,00			
4	DESPESAS DE CAPIT					50.000,00	
4	INVESTIMENTOS				50.000,00		
	OBRAS E INSTALAÇÕES		4.4.90.51.00	30.000,00			
	EQUIPAMENTOS E MATERIAL PERMANENTE		4.4.90.52.00	20.000,00			
Capacitação nas Comunidades	04.128.1014.1064.0000						20.000,00
3	DESPESAS CORREN'					20.000,00	
3	OUTRAS DESPESAS CORRENTES				20.000,00		
	MATERIAL DE CONSUMO		3.3.90.30.00	10.000,00			
	OUTROS SERVIÇOS DE TERCEIROS - PESSOA JURÍDICA		3.3.90.39.00	10.000,00			



QUADRO AUXILIAR DE DETALHAMENTO DA DESPESA

Lei: 2009, Data: 17/12/2015

ORGÃO 02 PODER EXECUTIVO
UNIDADE 15 SEC. MUNIC. DE DESENVOLVIMENTO RURAL - SEMDR
SUB UNIDADE 01 SEC. MUNIC. DE DESENVOLVIMENTO RURAL - SEMDR

Aplicacao Programada	Proj/Ativ	Finalidade	Categoria	Detalhada	TotalGrupo	Total Categ.	Total Func.
		F.R. - C.A.					
Apoio ao Programa de Capacitação e Assistência Técnica	04.128.1014.2085.0000						40.000,00
3	DESPESAS CORREN					30.000,00	
3	OUTRAS DESPESAS CORRENTES				30.000,00		
	MATERIAL DE CONSUMO		3.3.90.30.00	10.000,00			
	OUTROS SERVIÇOS DE TERCEIROS - PESSOA FÍSICA		3.3.90.36.00	10.000,00			
	OUTROS SERVIÇOS DE TERCEIROS - PESSOA JURÍDICA		3.3.90.39.00	10.000,00			
4	DESPESAS DE CAPIT					10.000,00	
4	INVESTIMENTOS				10.000,00		
	EQUIPAMENTOS E MATERIAL PERMANENTE		4.4.90.52.00	10.000,00			
Const.de Galpão para Arm.e Comerc.de Prod.da Agric. Familiar	04.605.1009.1065.0000						150.000,00
4	DESPESAS DE CAPIT					150.000,00	
4	INVESTIMENTOS				150.000,00		
	OBRAS E INSTALAÇÕES		4.4.90.51.00	150.000,00			
Implantação de Projetos Agro-Industriais	04.605.1014.1062.0000						100.000,00
3	DESPESAS CORREN					70.000,00	
3	OUTRAS DESPESAS CORRENTES				70.000,00		
	MATERIAL DE CONSUMO		3.3.90.30.00	20.000,00			
	OUTROS SERVIÇOS DE TERCEIROS - PESSOA FÍSICA		3.3.90.36.00	25.000,00			
	OUTROS SERVIÇOS DE TERCEIROS - PESSOA JURÍDICA		3.3.90.39.00	25.000,00			
4	DESPESAS DE CAPIT					30.000,00	
4	INVESTIMENTOS				30.000,00		
	OBRAS E INSTALAÇÕES		4.4.90.51.00	15.000,00			
	EQUIPAMENTOS E MATERIAL PERMANENTE		4.4.90.52.00	15.000,00			
Aquis.de Tratores, Máq., Caminhões e Implm. Agrícolas	20.122.1009.1066.0000						250.000,00
3	DESPESAS CORREN					50.000,00	
3	OUTRAS DESPESAS CORRENTES				50.000,00		
	MATERIAL DE CONSUMO		3.3.90.30.00	20.000,00			
	OUTROS SERVIÇOS DE TERCEIROS - PESSOA FÍSICA		3.3.90.36.00	10.000,00			
	OUTROS SERVIÇOS DE TERCEIROS - PESSOA JURÍDICA		3.3.90.39.00	20.000,00			
4	DESPESAS DE CAPIT					200.000,00	
4	INVESTIMENTOS				200.000,00		
	EQUIPAMENTOS E MATERIAL PERMANENTE		4.4.90.52.00	200.000,00			
Implantação de Unidades de produção Avicultura Caprina	20.605.1014.1068.0000						20.000,00
3	DESPESAS CORREN					10.000,00	
3	OUTRAS DESPESAS CORRENTES				10.000,00		
	MATERIAL DE CONSUMO		3.3.90.30.00	10.000,00			
4	DESPESAS DE CAPIT					10.000,00	
4	INVESTIMENTOS				10.000,00		
	EQUIPAMENTOS E MATERIAL PERMANENTE		4.4.90.52.00	10.000,00			
Implantação de Campos Agrícolas Mecanizadas	20.605.1014.1069.0000						150.000,00
3	DESPESAS CORREN					100.000,00	
3	OUTRAS DESPESAS CORRENTES				100.000,00		
	MATERIAL DE CONSUMO		3.3.90.30.00	40.000,00			
	OUTROS SERVIÇOS DE TERCEIROS - PESSOA FÍSICA		3.3.90.36.00	10.000,00			
	OUTROS SERVIÇOS DE TERCEIROS - PESSOA JURÍDICA		3.3.90.39.00	50.000,00			
4	DESPESAS DE CAPIT					50.000,00	
4	INVESTIMENTOS				50.000,00		
	OBRAS E INSTALAÇÕES		4.4.90.51.00	20.000,00			
	EQUIPAMENTOS E MATERIAL PERMANENTE		4.4.90.52.00	30.000,00			

N



QUADRO AUXILIAR DE DETALHAMENTO DA DESPESA

Lei: 2009, Data: 17/12/2015

ORGÃO 02 PODER EXECUTIVO
UNIDADE 15 SEC. MUNIC. DE DESENVOLVIMENTO RURAL - SEMDR
SUB UNIDADE 01 SEC. MUNIC. DE DESENVOLVIMENTO RURAL - SEMDR

Aplicacao Programada	Proj/Ativ	Finalidade	Categoria	Detalhada	TotalGrupo	Total Categ.	Total Func.
		F.R. - C.A.					
Implantação de Área de Fruticultura Irrigada	20.605.1014.1071.0000						55.000,00
3	3	DESPESAS CORREN				30.000,00	
	3	OUTRAS DESPESAS CORRENTES			30.000,00		
		MATERIAL DE CONSUMO	3.3.90.30.00	10.000,00			
		OUTROS SERVIÇOS DE TERCEIROS - PESSOA FÍSICA	3.3.90.36.00	5.000,00			
		OUTROS SERVIÇOS DE TERCEIROS - PESSOA JURÍDICA	3.3.90.39.00	15.000,00			
4	4	DESPESAS DE CAPIT				25.000,00	
	4	INVESTIMENTOS			25.000,00		
		OBRAS E INSTALAÇÕES	4.4.90.51.00	15.000,00			
		EQUIPAMENTOS E MATERIAL PERMANENTE	4.4.90.52.00	10.000,00			
Implantação e Manutenção de Hortas Comunitárias	20.605.1014.2086.0000						50.000,00
3	3	DESPESAS CORREN				30.000,00	
	3	OUTRAS DESPESAS CORRENTES			30.000,00		
		MATERIAL DE CONSUMO	3.3.90.30.00	10.000,00			
		OUTROS SERVIÇOS DE TERCEIROS - PESSOA FÍSICA	3.3.90.36.00	10.000,00			
		OUTROS SERVIÇOS DE TERCEIROS - PESSOA JURÍDICA	3.3.90.39.00	10.000,00			
4	4	DESPESAS DE CAPIT				20.000,00	
	4	INVESTIMENTOS			20.000,00		
		OBRAS E INSTALAÇÕES	4.4.90.51.00	10.000,00			
		EQUIPAMENTOS E MATERIAL PERMANENTE	4.4.90.52.00	10.000,00			
Implantação de Projetos Piscícolas de Pequeno Porte	20.605.1019.1128.0000						107.000,00
3	3	DESPESAS CORREN				50.000,00	
	3	OUTRAS DESPESAS CORRENTES			50.000,00		
		MATERIAL DE CONSUMO	3.3.90.30.00	20.000,00			
		OUTROS SERVIÇOS DE TERCEIROS - PESSOA FÍSICA	3.3.90.36.00	5.000,00			
		OUTROS SERVIÇOS DE TERCEIROS - PESSOA JURÍDICA	3.3.90.39.00	25.000,00			
4	4	DESPESAS DE CAPIT				57.000,00	
	4	INVESTIMENTOS			57.000,00		
		OBRAS E INSTALAÇÕES	4.4.90.51.00	7.000,00			
		EQUIPAMENTOS E MATERIAL PERMANENTE	4.4.90.52.00	50.000,00			
Implantação de Projetos Apícolas	20.605.1019.1129.0000						80.000,00
3	3	DESPESAS CORREN				30.000,00	
	3	OUTRAS DESPESAS CORRENTES			30.000,00		
		MATERIAL DE CONSUMO	3.3.90.30.00	20.000,00			
		OUTROS SERVIÇOS DE TERCEIROS - PESSOA FÍSICA	3.3.90.36.00	5.000,00			
		OUTROS SERVIÇOS DE TERCEIROS - PESSOA JURÍDICA	3.3.90.39.00	5.000,00			
4	4	DESPESAS DE CAPIT				50.000,00	
	4	INVESTIMENTOS			50.000,00		
		OBRAS E INSTALAÇÕES	4.4.90.51.00	5.000,00			
		EQUIPAMENTOS E MATERIAL PERMANENTE	4.4.90.52.00	45.000,00			
Implantação de Unidades de Produção Caprino/Ovino	20.608.1014.1067.0000						45.000,00
3	3	DESPESAS CORREN				40.000,00	
	3	OUTRAS DESPESAS CORRENTES			40.000,00		
		MATERIAL DE CONSUMO	3.3.90.30.00	40.000,00			
4	4	DESPESAS DE CAPIT				5.000,00	
	4	INVESTIMENTOS			5.000,00		
		EQUIPAMENTOS E MATERIAL PERMANENTE	4.4.90.52.00	5.000,00			
Implantação de Unidade de Produção de Suínos	20.608.1014.1070.0000						20.000,00
3	3	DESPESAS CORREN				10.000,00	
	3	OUTRAS DESPESAS CORRENTES			10.000,00		
		MATERIAL DE CONSUMO	3.3.90.30.00	10.000,00			

4

**Prefeitura Municipal de Timon**

Praça São José, s/n - Centro - CNPJ:06115307/0001-14

Orçamento Programa - Exercício de 2016

Page 37

QUADRO AUXILIAR DE DETALHAMENTO DA DESPESA

Lei: 2009, Data: 17/12/2015

ORGÃO 02 PODER EXECUTIVO
UNIDADE 15 SEC. MUNIC. DE DESENVOLVIMENTO RURAL - SEMDR
SUB UNIDADE 01 SEC. MUNIC. DE DESENVOLVIMENTO RURAL - SEMDR

Aplicação Programada	Proj/Ativ	Finalidade	Categoria	Detalhada	Total Grupo	Total Categ.	Total Func.
		F.R. - C.A.					
Implantação de Unidade de Produção de Suínos	20.608.1014.1070.0000						20.000,00
4 DESPESAS DE CAPIT						10.000,00	
4 INVESTIMENTOS					10.000,00		
OBRAS E INSTALAÇÕES			4.4.90.51.00	5.000,00			
EQUIPAMENTOS E MATERIAL PERMANENTE			4.4.90.52.00	5.000,00			
Apoio ao Programa Produção Intensiva de Leite	20.608.1014.2087.0000						20.000,00
3 DESPESAS CORREN'						10.000,00	
3 OUTRAS DESPESAS CORRENTES					10.000,00		
MATERIAL DE CONSUMO			3.3.90.30.00	3.000,00			
OUTROS SERVIÇOS DE TERCEIROS - PESSOA FÍSICA			3.3.90.36.00	2.000,00			
OUTROS SERVIÇOS DE TERCEIROS - PESSOA JURÍDICA			3.3.90.39.00	5.000,00			
4 DESPESAS DE CAPIT						10.000,00	
4 INVESTIMENTOS					10.000,00		
OBRAS E INSTALAÇÕES			4.4.90.51.00	5.000,00			
EQUIPAMENTOS E MATERIAL PERMANENTE			4.4.90.52.00	5.000,00			
TOTAL							2.648.000,00

N

**Prefeitura Municipal de Timon**

Praça São José, s/n - Centro - CNPJ:06115307/0001-14

Orçamento Programa - Exercício de 2016

Page 38

QUADRO AUXILIAR DE DETALHAMENTO DA DESPESA

Lei: 2009, Data: 17/12/2015

ORGÃO 02 PODER EXECUTIVO
 UNIDADE 16 SECRETARIA MUNICIPAL DE HABITAÇÃO - SEMUH
 SUB UNIDADE 01 SECRETARIA MUNICIPAL DE HABITAÇÃO - SEMUH

Aplicação Programada	Proj/Ativ	Finalidade	Categoria	Detalhada	Total Grupo	Total Categ.	Total Func.
		F.R. - C.A.					
Manutenção da Sec. de Habitação	16.122.1001.2088.0000						2.210.000,00
3	DESPESAS CORREN'					1.960.000,00	
1	PESSOAL E ENCARGOS SOCIAIS				1.610.000,00		
	VENCIMENTOS E VANTAGENS FIXAS - PESSOAL CIVIL		3.1.90.11.00	1.328.800,00			
	OBRIGAÇÕES PATRONAIS		3.1.90.13.00	266.200,00			
	OBRIGAÇÕES PATRONAIS - INTRA-ORÇAMENTÁRIO		3.1.91.13.00	15.000,00			
3	OUTRAS DESPESAS CORRENTES				350.000,00		
	DIÁRIAS - PESSOAL CIVIL		3.3.90.14.00	20.000,00			
	MATERIAL DE CONSUMO		3.3.90.30.00	80.000,00			
	OUTROS SERVIÇOS DE TERCEIROS - PESSOA FÍSICA		3.3.90.36.00	40.000,00			
	OUTROS SERVIÇOS DE TERCEIROS - PESSOA JURÍDICA		3.3.90.39.00	200.000,00			
	DESPESAS DE EXERCÍCIOS ANTERIORES		3.3.90.92.00	10.000,00			
4	DESPESAS DE CAPIT					250.000,00	
4	INVESTIMENTOS				250.000,00		
	EQUIPAMENTOS E MATERIAL PERMANENTE		4.4.90.52.00	250.000,00			
Manut. do Fundo Municipal de Habitação	16.122.1001.2090.0000						265.000,00
3	DESPESAS CORREN'					215.000,00	
3	OUTRAS DESPESAS CORRENTES				215.000,00		
	MATERIAL DE CONSUMO		3.3.90.30.00	45.000,00			
	Material, Bem ou Serviço para Distribuição Gratuita		3.3.90.32.00	100.000,00			
	OUTROS SERVIÇOS DE TERCEIROS - PESSOA FÍSICA		3.3.90.36.00	20.000,00			
	OUTROS SERVIÇOS DE TERCEIROS - PESSOA JURÍDICA		3.3.90.39.00	50.000,00			
4	DESPESAS DE CAPIT					50.000,00	
4	INVESTIMENTOS				50.000,00		
	OBRAS E INSTALAÇÕES		4.4.90.51.00	20.000,00			
	EQUIPAMENTOS E MATERIAL PERMANENTE		4.4.90.52.00	30.000,00			
Aquisição de Softwares	16.482.1009.1072.0000						80.000,00
3	DESPESAS CORREN'					10.000,00	
3	OUTRAS DESPESAS CORRENTES				10.000,00		
	OUTROS SERVIÇOS DE TERCEIROS - PESSOA JURÍDICA		3.3.90.39.00	10.000,00			
4	DESPESAS DE CAPIT					70.000,00	
4	INVESTIMENTOS				70.000,00		
	EQUIPAMENTOS E MATERIAL PERMANENTE		4.4.90.52.00	70.000,00			
Revisão do Plano de Habitação	16.482.1009.1073.0000						250.000,00
3	DESPESAS CORREN'					250.000,00	
3	OUTRAS DESPESAS CORRENTES				250.000,00		
	MATERIAL DE CONSUMO		3.3.90.30.00	50.000,00			
	OUTROS SERVIÇOS DE TERCEIROS - PESSOA FÍSICA		3.3.90.36.00	100.000,00			
	OUTROS SERVIÇOS DE TERCEIROS - PESSOA JURÍDICA		3.3.90.39.00	100.000,00			
Criação da Companhia Habitacional de Timon	16.482.1009.1074.0000						10.000,00
3	DESPESAS CORREN'					10.000,00	
3	OUTRAS DESPESAS CORRENTES				10.000,00		
	OUTROS SERVIÇOS DE TERCEIROS - PESSOA JURÍDICA		3.3.90.39.00	10.000,00			
Construção de Casas Populares	16.462.1009.2089.0000						1.000.000,00
4	DESPESAS DE CAPIT					1.000.000,00	
4	INVESTIMENTOS				1.000.000,00		
	OBRAS E INSTALAÇÕES		4.4.90.51.00	1.000.000,00			
Manut. de Banco Dados Unific. Família Benef. Prog. Habitação	16.482.1009.2091.0000						70.000,00
3	DESPESAS CORREN'					50.000,00	

N



Prefeitura Municipal de Timon

Praça São José, s/n - Centro - CNPJ:06115307/0001-14

Orçamento Programa - Exercício de 2016

Page 39

QUADRO AUXILIAR DE DETALHAMENTO DA DESPESA

Lei: 2009, Data: 17/12/2015

ORGÃO 02 PODER EXECUTIVO
UNIDADE 16 SECRETARIA MUNICIPAL DE HABITAÇÃO - SEMUH
SUB UNIDADE 01 SECRETARIA MUNICIPAL DE HABITAÇÃO - SEMUH

Aplicacao Programada	Proj/Ativ	Finalidade	Categoria	Detalhada	TotalGrupo	Total Categ.	Total Func.
		F.R. - C.A.					
Manut. de Banco Dados Unific. Familias Benef. Prog. Habitação	16.482.1009.2091.0000						70.000,00
3	DESPESAS CORREN'					50.000,00	
3	OUTRAS DESPESAS CORRENTES				50.000,00		
	MATERIAL DE CONSUMO		3.3.90.30.00	15.000,00			
	OUTROS SERVIÇOS DE TERCEIROS - PESSOA FÍSICA		3.3.90.36.00	15.000,00			
	OUTROS SERVIÇOS DE TERCEIROS - PESSOA JURÍDICA		3.3.90.39.00	20.000,00			
4	DESPESAS DE CAPIT					20.000,00	
4	INVESTIMENTOS				20.000,00		
	EQUIPAMENTOS E MATERIAL PERMANENTE		4.4.90.52.00	20.000,00			
TOTAL							3.885.000,00

12

**Prefeitura Municipal de Timon**

Praça São José, s/n - Centro - CNPJ:06115307/0001-14

Orçamento Programa - Exercício de 2016

Page 40

QUADRO AUXILIAR DE DETALHAMENTO DA DESPESA

Lei: 2009, Data: 17/12/2015

ORGÃO 02 PODER EXECUTIVO
UNIDADE 17 SECRETARIA MUNICIPAL DE EDUCAÇÃO - SEMED
SUB UNIDADE 01 MANUTENÇÃO E DESENVOLVIMENTO DO ENSINO - MDE

Aplicação Programada	Proj/Ativ	Finalidade	Categoria	Detalhada	Total Grupo	Total Categ.	Total Func.
		F.R. - C.A.					
Manutenção da Sec.de Educação	12.122.1001.2105.0000						12.519.000,00
3	DESPESAS CORREN'					11.658.000,00	
1	PESSOAL E ENCARGOS SOCIAIS				5.308.000,00		
	CONTRATAÇÃO POR TEMPO DETERMINADO		3.190.04.00	800.000,00			
	VENCIMENTOS E VANTAGENS FIXAS - PESSOAL CIVIL		3.190.11.00	3.500.000,00			
	OBRIGAÇÕES PATRONAIS		3.190.13.00	708.000,00			
	SENTENÇAS JUDICIAIS		3.190.91.00	100.000,00			
	DESPESAS DE EXERCÍCIOS ANTERIORES		3.190.92.00	100.000,00			
	OBRIGAÇÕES PATRONAIS - INTRA-ORÇAMENTÁRIO		3.191.13.00	100.000,00			
3	OUTRAS DESPESAS CORRENTES				6.350.000,00		
	CONTRIBUIÇÕES		3.350.41.00	30.000,00			
	DIÁRIAS - PESSOAL CIVIL		3.390.14.00	80.000,00			
	AUXÍLIO FINANCEIRO A ESTUDANTE		3.390.18.00	20.000,00			
	MATERIAL DE CONSUMO		3.390.30.00	1.500.000,00			
	PASSAGENS E DESPESAS COM LOCOMOÇÃO		3.390.33.00	100.000,00			
	OUTROS SERVIÇOS DE TERCEIROS - PESSOA FÍSICA		3.390.36.00	400.000,00			
	OUTROS SERVIÇOS DE TERCEIROS - PESSOA JURÍDICA		3.390.39.00	4.000.000,00			
	AUXÍLIO TRANSPORTE		3.390.49.00	50.000,00			
	DESPESAS DE EXERCÍCIOS ANTERIORES		3.390.92.00	20.000,00			
	INDENIZAÇÕES E RESTITUIÇÕES		3.390.93.00	150.000,00			
4	DESPESAS DE CAPIT					861.000,00	
4	INVESTIMENTOS				761.000,00		
	OBRAS E INSTALAÇÕES		4.490.51.00	300.000,00			
	EQUIPAMENTOS E MATERIAL PERMANENTE		4.490.52.00	261.000,00			
	AQUISIÇÃO DE IMÓVEIS		4.490.61.00	200.000,00			
6	AMORTIZAÇÃO DA DÍVIDA				100.000,00		
	PRINCIPAL DA DÍVIDA CONTRATUAL RESGATADA		4.690.71.00	100.000,00			
Manutenção do Conselho de Educação	12.122.1010.2106.0000						19.000,00
3	DESPESAS CORREN'					14.000,00	
3	OUTRAS DESPESAS CORRENTES				14.000,00		
	MATERIAL DE CONSUMO		3.390.30.00	4.000,00			
	OUTROS SERVIÇOS DE TERCEIROS - PESSOA FÍSICA		3.390.36.00	5.000,00			
	OUTROS SERVIÇOS DE TERCEIROS - PESSOA JURÍDICA		3.390.39.00	5.000,00			
4	DESPESAS DE CAPIT					5.000,00	
4	INVESTIMENTOS				5.000,00		
	EQUIPAMENTOS E MATERIAL PERMANENTE		4.490.52.00	5.000,00			
Implantação do Programa de Qualidade de Vida do Servidor	12.128.1009.1009.0000						550.000,00
3	DESPESAS CORREN'					550.000,00	
3	OUTRAS DESPESAS CORRENTES				550.000,00		
	DIÁRIAS - PESSOAL CIVIL		3.390.14.00	30.000,00			
	MATERIAL DE CONSUMO		3.390.30.00	50.000,00			
	PASSAGENS E DESPESAS COM LOCOMOÇÃO		3.390.33.00	20.000,00			
	SERVIÇOS DE CONSULTORIA		3.390.35.00	200.000,00			
	OUTROS SERVIÇOS DE TERCEIROS - PESSOA FÍSICA		3.390.36.00	50.000,00			
	OUTROS SERVIÇOS DE TERCEIROS - PESSOA JURÍDICA		3.390.39.00	200.000,00			
Manutenção do Centro de Treinamento Professor Wall Ferraz	12.128.1009.2107.0000						495.000,00
3	DESPESAS CORREN'					200.000,00	
3	OUTRAS DESPESAS CORRENTES				200.000,00		
	MATERIAL DE CONSUMO		3.390.30.00	150.000,00			
	OUTROS SERVIÇOS DE TERCEIROS - PESSOA JURÍDICA		3.390.39.00	50.000,00			
4	DESPESAS DE CAPIT					295.000,00	

W



Prefeitura Municipal de Timon

Praça São José, s/n - Centro - CNPJ:06115307/0001-14

Orçamento Programa - Exercício de 2016

Page 41

QUADRO AUXILIAR DE DETALHAMENTO DA DESPESA

Lei: 2009, Data: 17/12/2015

ORGÃO 02 PODER EXECUTIVO
UNIDADE 17 SECRETARIA MUNICIPAL DE EDUCAÇÃO - SEMED
SUB UNIDADE 01 MANUTENÇÃO E DESENVOLVIMENTO DO ENSINO - MDE

Aplicação Programada	Proj/Ativ	Finalidade	Categoria	Detalhada	Total Grupo	Total Categ.	Total Func.
		F.R. - C.A.					
Manutenção do Centro de Treinamento Professor Wall Feiraz	12.128.1009.2107.0000						495.000,00
4	DESPESAS DE CAPIT					295.000,00	
4	INVESTIMENTOS				295.000,00		
	OBRAS E INSTALAÇÕES		4.4.90.51.00	45.000,00			
	EQUIPAMENTOS E MATERIAL PERMANENTE		4.4.90.52.00	250.000,00			
Distribuição de Material Didático e Fardamento	12.361.1014.1075.0000						2.420.000,00
3	DESPESAS CORREN					2.420.000,00	
3	OUTRAS DESPESAS CORRENTES				2.420.000,00		
	MATERIAL DE CONSUMO		3.3.90.30.00	100.000,00			
	Material, Bem ou Serviço para Distribuição Gratuita		3.3.90.32.00	2.120.000,00			
	OUTROS SERVIÇOS DE TERCEIROS - PESSOA JURÍDICA		3.3.90.39.00	200.000,00			
Cobertura de Quadra Poliesportivas nas Escolas da Rede Munc	12.361.1014.1076.0000						600.000,00
4	DESPESAS DE CAPIT					600.000,00	
4	INVESTIMENTOS				600.000,00		
	OBRAS E INSTALAÇÕES		4.4.90.51.00	600.000,00			
Construção de Escolas	12.361.1014.1077.0000						5.500.000,00
4	DESPESAS DE CAPIT					5.500.000,00	
4	INVESTIMENTOS				5.500.000,00		
	OBRAS E INSTALAÇÕES		4.4.90.51.00	5.500.000,00			
Reforma e Ampliação de Escolas municipais	12.361.1014.1078.0000						2.000.000,00
4	DESPESAS DE CAPIT					2.000.000,00	
4	INVESTIMENTOS				2.000.000,00		
	OBRAS E INSTALAÇÕES		4.4.90.51.00	2.000.000,00			
Aquisição de Equipamentos para Unidades Escolares	12.361.1014.1079.0000						3.000.000,00
4	DESPESAS DE CAPIT					3.000.000,00	
4	INVESTIMENTOS				3.000.000,00		
	EQUIPAMENTOS E MATERIAL PERMANENTE		4.4.90.52.00	3.000.000,00			
Construção e Recuperação de Quadras Poliesportivas	12.361.1014.1080.0000						2.000.000,00
4	DESPESAS DE CAPIT					2.000.000,00	
4	INVESTIMENTOS				2.000.000,00		
	OBRAS E INSTALAÇÕES		4.4.90.51.00	2.000.000,00			
Construção de Escolas Municipais em Comunidades Quilombolas	12.361.1014.1125.0000						260.000,00
4	DESPESAS DE CAPIT					260.000,00	
4	INVESTIMENTOS				260.000,00		
	OBRAS E INSTALAÇÕES		4.4.90.51.00	260.000,00			
Manutenção do Bolsa Família	12.361.1014.2017.0000						15.000,00
3	DESPESAS CORREN					15.000,00	
3	OUTRAS DESPESAS CORRENTES				15.000,00		
	MATERIAL DE CONSUMO		3.3.90.30.00	5.000,00			
	OUTROS SERVIÇOS DE TERCEIROS - PESSOA FÍSICA		3.3.90.36.00	5.000,00			
	OUTROS SERVIÇOS DE TERCEIROS - PESSOA JURÍDICA		3.3.90.39.00	5.000,00			
Manutenção do Projeto Corrigir e Avançar	12.361.1014.2092.0000						200.000,00
3	DESPESAS CORREN					130.000,00	

**Prefeitura Municipal de Timon**

Praça São José, s/n - Centro - CNPJ:06115307/0001-14

Orçamento Programa - Exercício de 2016

Page 42

QUADRO AUXILIAR DE DETALHAMENTO DA DESPESA

Lei: 2009, Data: 17/12/2015

ORGÃO 02 PODER EXECUTIVO
UNIDADE 17 SECRETARIA MUNICIPAL DE EDUCAÇÃO - SEMED
SUB UNIDADE 01 MANUTENÇÃO E DESENVOLVIMENTO DO ENSINO - MDE

Aplicação Programada	Proj/Ativ	Finalidade	Categoria	Detalhada	Total Grupo	Total Categ.	Total Func.
		F.R. - C.A.					
Manutenção do Projeto Corrigir e Avançar	12.361.1014.2092.0000						200.000,00
3	3	DESPESAS CORREN				130.000,00	
		OUTRAS DESPESAS CORRENTES			130.000,00		
		MATERIAL DE CONSUMO	3.3.90.30.00	40.000,00			
		OUTROS SERVIÇOS DE TERCEIROS - PESSOA FÍSICA	3.3.90.36.00	40.000,00			
		OUTROS SERVIÇOS DE TERCEIROS - PESSOA JURÍDICA	3.3.90.39.00	50.000,00			
4	4	DESPESAS DE CAPIT				70.000,00	
		INVESTIMENTOS			70.000,00		
		EQUIPAMENTOS E MATERIAL PERMANENTE	4.4.90.52.00	70.000,00			
Manutenção do Prog.de Ações Articuladas	12.361.1014.2093.0000						4.070.000,00
3	3	DESPESAS CORREN				870.000,00	
		OUTRAS DESPESAS CORRENTES			870.000,00		
		DIÁRIAS - PESSOAL CIVIL	3.3.90.14.00	20.000,00			
		MATERIAL DE CONSUMO	3.3.90.30.00	200.000,00			
		PASSAGENS E DESPESAS COM LOCOMOÇÃO	3.3.90.33.00	50.000,00			
		OUTROS SERVIÇOS DE TERCEIROS - PESSOA FÍSICA	3.3.90.36.00	100.000,00			
		OUTROS SERVIÇOS DE TERCEIROS - PESSOA JURÍDICA	3.3.90.39.00	500.000,00			
4	4	DESPESAS DE CAPIT				3.200.000,00	
		INVESTIMENTOS			3.200.000,00		
		OBRAS E INSTALAÇÕES	4.4.90.51.00	300.000,00			
		EQUIPAMENTOS E MATERIAL PERMANENTE	4.4.90.52.00	2.900.000,00			
Capacitação de Profissionais do Magistério	12.361.1014.2094.0000						100.000,00
3	3	DESPESAS CORREN				100.000,00	
		OUTRAS DESPESAS CORRENTES			100.000,00		
		MATERIAL DE CONSUMO	3.3.90.30.00	10.000,00			
		SERVIÇOS DE CONSULTORIA	3.3.90.35.00	30.000,00			
		OUTROS SERVIÇOS DE TERCEIROS - PESSOA FÍSICA	3.3.90.36.00	20.000,00			
		OUTROS SERVIÇOS DE TERCEIROS - PESSOA JURÍDICA	3.3.90.39.00	40.000,00			
Manutenção do PNAE	12.361.1014.2095.0000						7.500.000,00
3	3	DESPESAS CORREN				7.500.000,00	
		OUTRAS DESPESAS CORRENTES			7.500.000,00		
		MATERIAL DE CONSUMO	3.3.90.30.00	3.500.000,00			
		MATERIAL DE CONSUMO	3.3.90.30.00	3.800.000,00			
		OUTROS SERVIÇOS DE TERCEIROS - PESSOA FÍSICA	3.3.90.36.00	100.000,00			
		OUTROS SERVIÇOS DE TERCEIROS - PESSOA JURÍDICA	3.3.90.39.00	100.000,00			
Manutenção do PDDE	12.361.1014.2096.0000						50.000,00
3	3	DESPESAS CORREN				50.000,00	
		OUTRAS DESPESAS CORRENTES			50.000,00		
		MATERIAL DE CONSUMO	3.3.90.30.00	50.000,00			
Manutenção do QSE	12.361.1014.2097.0000						1.500.000,00
3	3	DESPESAS CORREN				650.000,00	
		OUTRAS DESPESAS CORRENTES			650.000,00		
		MATERIAL DE CONSUMO	3.3.90.30.00	400.000,00			
		OUTROS SERVIÇOS DE TERCEIROS - PESSOA FÍSICA	3.3.90.36.00	100.000,00			
		OUTROS SERVIÇOS DE TERCEIROS - PESSOA JURÍDICA	3.3.90.39.00	150.000,00			
4	4	DESPESAS DE CAPIT				850.000,00	
		INVESTIMENTOS			850.000,00		
		OBRAS E INSTALAÇÕES	4.4.90.51.00	200.000,00			
		EQUIPAMENTOS E MATERIAL PERMANENTE	4.4.90.52.00	600.000,00			
		AQUISIÇÃO DE IMÓVEIS	4.4.90.61.00	50.000,00			

W

**Prefeitura Municipal de Timon**

Praça São José, s/n - Centro - CNPJ:06115307/0001-14

Orçamento Programa - Exercício de 2016

Page43

QUADRO AUXILIAR DE DETALHAMENTO DA DESPESA

Lei: 2009, Data: 17/12/2015

ORGÃO 02 PODER EXECUTIVO
UNIDADE 17 SECRETARIA MUNICIPAL DE EDUCAÇÃO - SEMED
SUB UNIDADE 01 MANUTENÇÃO E DESENVOLVIMENTO DO ENSINO - MDE

Aplicação Programada	Proj/Ativ	Finalidade	Categoria	Detalhada	Total Grupo	Total Categ.	Total Func.
		F.R. - C.A.					
Manutenção do PROJOVEM - Formação e Capacitação	12.361.1014.2098.0000						2.285.000,00
3	DESPESAS CORREN'					2.190.000,00	
1	PESSOAL E ENCARGOS SOCIAIS				1.560.000,00		
	CONTRATAÇÃO POR TEMPO DETERMINADO		3.1.90.04.00	500.000,00			
	CONTRATAÇÃO POR TEMPO DETERMINADO		3.1.90.04.00	800.000,00			
	OBRIGAÇÕES PATRONAIS		3.1.90.13.00	100.000,00			
	OBRIGAÇÕES PATRONAIS		3.1.90.13.00	160.000,00			
3	OUTRAS DESPESAS CORRENTES				630.000,00		
	DIÁRIAS - PESSOAL CIVIL		3.3.90.14.00	10.000,00			
	MATERIAL DE CONSUMO		3.3.90.30.00	70.000,00			
	MATERIAL DE CONSUMO		3.3.90.30.00	70.000,00			
	PASSAGENS E DESPESAS COM LOCOMOÇÃO		3.3.90.33.00	30.000,00			
	OUTROS SERVIÇOS DE TERCEIROS - PESSOA FÍSICA		3.3.90.36.00	50.000,00			
	OUTROS SERVIÇOS DE TERCEIROS - PESSOA FÍSICA		3.3.90.36.00	50.000,00			
	OUTROS SERVIÇOS DE TERCEIROS - PESSOA JURÍDICA		3.3.90.39.00	350.000,00			
4	DESPESAS DE CAPIT					95.000,00	
4	INVESTIMENTOS				95.000,00		
	EQUIPAMENTOS E MATERIAL PERMANENTE		4.4.90.52.00	45.000,00			
	EQUIPAMENTOS E MATERIAL PERMANENTE		4.4.90.52.00	50.000,00			
Manutenção do Programa Bolsa Escola	12.361.1014.2162.0000						25.000,00
3	DESPESAS CORREN'					25.000,00	
3	OUTRAS DESPESAS CORRENTES				25.000,00		
	MATERIAL DE CONSUMO		3.3.90.30.00	5.000,00			
	OUTROS SERVIÇOS DE TERCEIROS - PESSOA JURÍDICA		3.3.90.39.00	20.000,00			
Manutenção do PNATE	12.361.1016.2099.0000						1.330.000,00
3	DESPESAS CORREN'					730.000,00	
3	OUTRAS DESPESAS CORRENTES				730.000,00		
	MATERIAL DE CONSUMO		3.3.90.30.00	50.000,00			
	MATERIAL DE CONSUMO		3.3.90.30.00	400.000,00			
	OUTROS SERVIÇOS DE TERCEIROS - PESSOA FÍSICA		3.3.90.36.00	10.000,00			
	OUTROS SERVIÇOS DE TERCEIROS - PESSOA FÍSICA		3.3.90.36.00	50.000,00			
	OUTROS SERVIÇOS DE TERCEIROS - PESSOA JURÍDICA		3.3.90.39.00	20.000,00			
	OUTROS SERVIÇOS DE TERCEIROS - PESSOA JURÍDICA		3.3.90.39.00	50.000,00			
	OUTROS SERVIÇOS DE TERCEIROS - PESSOA JURÍDICA		3.3.90.39.00	150.000,00			
4	DESPESAS DE CAPIT					600.000,00	
4	INVESTIMENTOS				600.000,00		
	EQUIPAMENTOS E MATERIAL PERMANENTE		4.4.90.52.00	100.000,00			
	EQUIPAMENTOS E MATERIAL PERMANENTE		4.4.90.52.00	500.000,00			
Manutenção do Programa de Inclusão Digital	12.363.1014.2101.0000						200.000,00
3	DESPESAS CORREN'					150.000,00	
3	OUTRAS DESPESAS CORRENTES				150.000,00		
	MATERIAL DE CONSUMO		3.3.90.30.00	50.000,00			
	OUTROS SERVIÇOS DE TERCEIROS - PESSOA FÍSICA		3.3.90.36.00	50.000,00			
	OUTROS SERVIÇOS DE TERCEIROS - PESSOA JURÍDICA		3.3.90.39.00	50.000,00			
4	DESPESAS DE CAPIT					50.000,00	
4	INVESTIMENTOS				50.000,00		
	EQUIPAMENTOS E MATERIAL PERMANENTE		4.4.90.52.00	50.000,00			
Construção Recuperação de Creches	12.365.1014.1081.0000						100.000,00
4	DESPESAS DE CAPIT					100.000,00	
4	INVESTIMENTOS				100.000,00		
	OBRA S E INSTALAÇÕES		4.4.90.51.00	100.000,00			

v

**Prefeitura Municipal de Timon**

Praça São José, s/n - Centro - CNPJ:06115307/0001-14

Orçamento Programa - Exercício de 2016

Page 44

QUADRO AUXILIAR DE DETALHAMENTO DA DESPESA

Lei: 2009, Data: 17/12/2015

ORGÃO 02 PODER EXECUTIVO
UNIDADE 17 SECRETARIA MUNICIPAL DE EDUCAÇÃO - SEMED
SUB UNIDADE 01 MANUTENÇÃO E DESENVOLVIMENTO DO ENSINO - MDE

Aplicação Programada	Proj/Ativ	Finalidade	Categoria	Detalhada	Total Grupo	Total Categ.	Total Func.
		F.R. - C.A.					
Manutenção do Projeto Acolher	12.365.1014.2100.0000						400.000,00
3	DESPEAS CORREN					300.000,00	
3	OUTRAS DESPEAS CORRENTES				300.000,00		
	MATERIAL DE CONSUMO		3.3.90.30.00	100.000,00			
	OUTROS SERVIÇOS DE TERCEIROS - PESSOA FÍSICA		3.3.90.36.00	100.000,00			
	OUTROS SERVIÇOS DE TERCEIROS - PESSOA JURÍDICA		3.3.90.39.00	100.000,00			
4	DESPEAS DE CAPIT					100.000,00	
4	INVESTIMENTOS				100.000,00		
	EQUIPAMENTOS E MATERIAL PERMANENTE		4.4.90.52.00	100.000,00			
Manutenção de Creches	12.365.1014.2168.0000						400.000,00
3	DESPEAS CORREN					300.000,00	
3	OUTRAS DESPEAS CORRENTES				300.000,00		
	MATERIAL DE CONSUMO		3.3.90.30.00	100.000,00			
	OUTROS SERVIÇOS DE TERCEIROS - PESSOA FÍSICA		3.3.90.36.00	100.000,00			
	OUTROS SERVIÇOS DE TERCEIROS - PESSOA JURÍDICA		3.3.90.39.00	100.000,00			
4	DESPEAS DE CAPIT					100.000,00	
4	INVESTIMENTOS				100.000,00		
	EQUIPAMENTOS E MATERIAL PERMANENTE		4.4.90.52.00	100.000,00			
Manutenção do Programa Brasil Alfabetizado	12.366.1014.2102.0000						475.000,00
3	DESPEAS CORREN					225.000,00	
3	OUTRAS DESPEAS CORRENTES				225.000,00		
	MATERIAL DE CONSUMO		3.3.90.30.00	120.000,00			
	OUTROS SERVIÇOS DE TERCEIROS - PESSOA FÍSICA		3.3.90.36.00	35.000,00			
	OUTROS SERVIÇOS DE TERCEIROS - PESSOA JURÍDICA		3.3.90.39.00	70.000,00			
4	DESPEAS DE CAPIT					250.000,00	
4	INVESTIMENTOS				250.000,00		
	EQUIPAMENTOS E MATERIAL PERMANENTE		4.4.90.52.00	250.000,00			
Manutenção do PEJA	12.366.1014.2103.0000						1.030.000,00
3	DESPEAS CORREN					1.030.000,00	
1	PESSOAL E ENCARGOS SOCIAIS				960.000,00		
	VENCIMENTOS E VANTAGENS FIXAS - PESSOAL CIVIL		3.1.90.11.00	600.000,00			
	OBRIGAÇÕES PATRONAIS		3.1.90.13.00	20.000,00			
	OBRIGAÇÕES PATRONAIS - INTRA-ORÇAMENTÁRIO		3.1.91.13.00	140.000,00			
3	OUTRAS DESPEAS CORRENTES				70.000,00		
	MATERIAL DE CONSUMO		3.3.90.30.00	20.000,00			
	OUTROS SERVIÇOS DE TERCEIROS - PESSOA JURÍDICA		3.3.90.39.00	50.000,00			
Manutenção da Educação Especial	12.367.1014.2104.0000						90.000,00
3	DESPEAS CORREN					80.000,00	
3	OUTRAS DESPEAS CORRENTES				80.000,00		
	MATERIAL DE CONSUMO		3.3.90.30.00	50.000,00			
	OUTROS SERVIÇOS DE TERCEIROS - PESSOA FÍSICA		3.3.90.36.00	20.000,00			
	OUTROS SERVIÇOS DE TERCEIROS - PESSOA JURÍDICA		3.3.90.39.00	10.000,00			
4	DESPEAS DE CAPIT					10.000,00	
4	INVESTIMENTOS				10.000,00		
	EQUIPAMENTOS E MATERIAL PERMANENTE		4.4.90.52.00	10.000,00			

TOTAL 49.133.000,00

2

**Prefeitura Municipal de Timon**

Praça São José, s/n - Centro - CNPJ:06115307/0001-14

Orçamento Programa - Exercício de 2016

Page 45

QUADRO AUXILIAR DE DETALHAMENTO DA DESPESA

Lei: 2009, Data: 17/12/2015

ORGÃO 02 PODER EXECUTIVO
 UNIDADE 17 SECRETARIA MUNICIPAL DE EDUCAÇÃO - SEMED
 SUB UNIDADE 02 FUNDEB

Aplicação Programada	Proj/Ativ	Finalidade	Categoria	Detalhada	Total Grupo	Total Categ.	Total Func.
		F.R. - C.A.					
Construção e Reforma de Escolas Municipais	12.361.1009.1083.0000						6.000.000,00
4 DESPESAS DE CAPITAL						6.000.000,00	
4 INVESTIMENTOS					6.000.000,00		
OBRAS E INSTALAÇÕES			4.4.90.51.00	6.000.000,00			
Manutenção do Conselho do FUNDEB	12.361.1010.2169.0000						20.000,00
3 DESPESAS CORRENTES						20.000,00	
3 OUTRAS DESPESAS CORRENTES					20.000,00		
DIÁRIAS - PESSOAL CIVIL			3.3.90.14.00	5.000,00			
MATERIAL DE CONSUMO			3.3.90.30.00	5.000,00			
OUTROS SERVIÇOS DE TERCEIROS - PESSOA FÍSICA			3.3.90.36.00	5.000,00			
OUTROS SERVIÇOS DE TERCEIROS - PESSOA JURÍDICA			3.3.90.39.00	5.000,00			
Manutenção do FUNDEB	12.361.1014.2108.0000						34.340.000,00
3 DESPESAS CORRENTES						31.340.000,00	
1 PESSOAL E ENCARGOS SOCIAIS					6.030.000,00		
CONTRATAÇÃO POR TEMPO DETERMINADO			3.1.90.04.00	1.000.000,00			
VENCIMENTOS E VANTAGENS FIXAS - PESSOAL CIVIL			3.1.90.11.00	4.000.000,00			
OBRIGAÇÕES PATRONAIS			3.1.90.13.00	300.000,00			
SENTENÇAS JUDICIAIS			3.1.90.91.00	10.000,00			
DESPESAS DE EXERCÍCIOS ANTERIORES			3.1.90.92.00	20.000,00			
OBRIGAÇÕES PATRONAIS - INTRA-ORÇAMENTÁRIO			3.1.91.13.00	700.000,00			
3 OUTRAS DESPESAS CORRENTES					25.310.000,00		
DIÁRIAS - PESSOAL CIVIL			3.3.90.14.00	50.000,00			
MATERIAL DE CONSUMO			3.3.90.30.00	3.000.000,00			
OUTROS SERVIÇOS DE TERCEIROS - PESSOA FÍSICA			3.3.90.36.00	500.000,00			
LOCAÇÃO DE MÃO-DE-OBRA			3.3.90.37.00	15.000.000,00			
OUTROS SERVIÇOS DE TERCEIROS - PESSOA JURÍDICA			3.3.90.39.00	6.000.000,00			
AUXÍLIO TRANSPORTE			3.3.90.49.00	100.000,00			
DESPESAS DE EXERCÍCIOS ANTERIORES			3.3.90.92.00	50.000,00			
INDENIZAÇÕES E RESTITUIÇÕES			3.3.90.93.00	50.000,00			
OUTROS SERVIÇOS DE TERCEIROS - PESSOA JURÍDICA - INTRA			3.3.91.39.00	560.000,00			
4 DESPESAS DE CAPITAL						3.000.000,00	
4 INVESTIMENTOS					2.600.000,00		
OBRAS E INSTALAÇÕES			4.4.90.51.00	600.000,00			
EQUIPAMENTOS E MATERIAL PERMANENTE			4.4.90.52.00	2.000.000,00			
AQUISIÇÃO DE IMÓVEIS			4.4.90.61.00	100.000,00			
5 INVERSÕES FINANCEIRAS					400.000,00		
AQUISIÇÃO DE IMÓVEIS			4.5.90.61.00	400.000,00			
Manutenção do FUNDEB - 60% fundamental	12.361.1014.2109.0000						55.420.000,00
3 DESPESAS CORRENTES						55.420.000,00	
1 PESSOAL E ENCARGOS SOCIAIS					55.120.000,00		
CONTRATAÇÃO POR TEMPO DETERMINADO			3.1.90.04.00	14.000.000,00			
VENCIMENTOS E VANTAGENS FIXAS - PESSOAL CIVIL			3.1.90.11.00	33.000.000,00			
OBRIGAÇÕES PATRONAIS			3.1.90.13.00	4.000.000,00			
OBRIGAÇÕES PATRONAIS - INTRA-ORÇAMENTÁRIO			3.1.91.13.00	4.120.000,00			
3 OUTRAS DESPESAS CORRENTES					300.000,00		
AUXÍLIO TRANSPORTE			3.3.90.49.00	300.000,00			
Manutenção do FUNDEB - 60% Infantil	12.365.1014.2110.0000						2.700.000,00
3 DESPESAS CORRENTES						2.700.000,00	
1 PESSOAL E ENCARGOS SOCIAIS					2.640.000,00		
CONTRATAÇÃO POR TEMPO DETERMINADO			3.1.90.04.00	1.800.000,00			
VENCIMENTOS E VANTAGENS FIXAS - PESSOAL CIVIL			3.1.90.11.00	400.000,00			
OBRIGAÇÕES PATRONAIS			3.1.90.13.00	300.000,00			
OBRIGAÇÕES PATRONAIS - INTRA-ORÇAMENTÁRIO			3.1.91.13.00	140.000,00			



Prefeitura Municipal de Timon

Praça São José, s/n - Centro - CNPJ:06115307/0001-14

Orçamento Programa - Exercício de 2016

Page 46

QUADRO AUXILIAR DE DETALHAMENTO DA DESPESA

Lei: 2009, Data: 17/12/2015

ORGÃO 02 PODER EXECUTIVO
UNIDADE 17 SECRETARIA MUNICIPAL DE EDUCAÇÃO - SEMED
SUB UNIDADE 02 FUNDEB

Aplicação Programada	Proj/Ativ	Finalidade F.R. - C.A.	Categoria	Detalhada	Total Grupo	Total Categ.	Total Func.
Manutenção do FUNDEB - 60% Infantil	12.365.1014.2110.0000						2.700.000,00
3 DESPESAS CORRENTE						2.700.000,00	
3 OUTRAS DESPESAS CORRENTES					60.000,00		
AUXÍLIO TRANSPORTE			3.3.90.49.00	60.000,00			
Manutenção do FUNDEB - 60% EJA	12.366.1014.2111.0000						2.720.000,00
3 DESPESAS CORRENTE						2.720.000,00	
1 PESSOAL E ENCARGOS SOCIAIS					2.700.000,00		
CONTRATAÇÃO POR TEMPO DETERMINADO			3.1.90.04.00	300.000,00			
VENCIMENTOS E VANTAGENS FIXAS - PESSOAL CIVIL			3.1.90.11.00	2.000.000,00			
OBRIGAÇÕES PATRONAIS			3.1.90.13.00	100.000,00			
OBRIGAÇÕES PATRONAIS - INTRA-ORÇAMENTÁRIO			3.1.91.13.00	300.000,00			
3 OUTRAS DESPESAS CORRENTES					20.000,00		
AUXÍLIO TRANSPORTE			3.3.90.49.00	20.000,00			
TOTAL							101.200.000,00

**Prefeitura Municipal de Timon**

Praça São José, s/n - Centro - CNPJ:06115307/0001-14

Orçamento Programa - Exercício de 2016

Page 47

QUADRO AUXILIAR DE DETALHAMENTO DA DESPESA

Lei: 2009, Data: 17/12/2015

ORGÃO 02 PODER EXECUTIVO
 UNIDADE 18 SECRETARIA MUNICIPAL DE SAUDE - SMS
 SUB UNIDADE 01 FUNDO MUNICIPAL DE SAÚDE - FMS

Aplicação Programada	Proj/Ativ	Finalidade	Categoria	Detalhada	Total Grupo	Total Categ.	Total Func.
		F.R. - C.A.					
Manutenção e Administração do FMS	10.122.1001.2112.0000						23.178.600,00
3	DESPESAS CORRENTE					21.928.600,00	
1	PESSOAL E ENCARGOS SOCIAIS				10.930.000,00		
	VENCIMENTOS E VANTAGENS FIXAS - PESSOAL CIVIL		3.1.90.11.00	8.480.000,00			
	OBRIGAÇÕES PATRONAIS		3.1.90.13.00	1.200.000,00			
	DESPESAS DE EXERCÍCIOS ANTERIORES		3.1.90.92.00	550.000,00			
	OBRIGAÇÕES PATRONAIS - INTRA-ORÇAMENTÁRIO		3.1.91.13.00	700.000,00			
3	OUTRAS DESPESAS CORRENTES				10.998.600,00		
	DIÁRIAS - PESSOAL CIVIL		3.3.90.14.00	100.000,00			
	MATERIAL DE CONSUMO		3.3.90.30.00	800.000,00			
	Material, Bem ou Serviço para Distribuição Gratuita		3.3.90.32.00	40.000,00			
	PASSAGENS E DESPESAS COM LOCOMOÇÃO		3.3.90.33.00	40.000,00			
	SERVIÇOS DE CONSULTORIA		3.3.90.35.00	15.000,00			
	OUTROS SERVIÇOS DE TERCEIROS - PESSOA FÍSICA		3.3.90.36.00	500.000,00			
	LOCAÇÃO DE MÃO-DE-OBRA		3.3.90.37.00	6.000.000,00			
	OUTROS SERVIÇOS DE TERCEIROS - PESSOA JURÍDICA		3.3.90.39.00	3.300.000,00			
	DESPESAS DE EXERCÍCIOS ANTERIORES		3.3.90.92.00	203.600,00			
4	DESPESAS DE CAPITAL					1.250.000,00	
4	INVESTIMENTOS				1.250.000,00		
	OBRAS E INSTALAÇÕES		4.4.90.51.00	500.000,00			
	EQUIPAMENTOS E MATERIAL PERMANENTE		4.4.90.52.00	450.000,00			
	AQUISIÇÃO DE IMÓVEIS		4.4.90.61.00	300.000,00			
Manutenção da Semana do Bebê	10.243.1012.2172.0000						60.000,00
3	DESPESAS CORRENTE					60.000,00	
3	OUTRAS DESPESAS CORRENTES				60.000,00		
	MATERIAL DE CONSUMO		3.3.90.30.00	20.000,00			
	OUTROS SERVIÇOS DE TERCEIROS - PESSOA FÍSICA		3.3.90.36.00	15.000,00			
	OUTROS SERVIÇOS DE TERCEIROS - PESSOA JURÍDICA		3.3.90.39.00	25.000,00			
Manutenção do Conselho Municipal de Saúde	10.301.1010.2173.0000						6.000,00
3	DESPESAS CORRENTE					6.000,00	
3	OUTRAS DESPESAS CORRENTES				6.000,00		
	MATERIAL DE CONSUMO		3.3.90.30.00	2.000,00			
	OUTROS SERVIÇOS DE TERCEIROS - PESSOA FÍSICA		3.3.90.36.00	2.000,00			
	OUTROS SERVIÇOS DE TERCEIROS - PESSOA JURÍDICA		3.3.90.39.00	2.000,00			
Const., Ampl. e Recup.de Unidades de Saúde	10.301.1012.1084.0000						8.125.000,00
3	DESPESAS CORRENTE					50.000,00	
3	OUTRAS DESPESAS CORRENTES				50.000,00		
	OUTROS SERVIÇOS DE TERCEIROS - PESSOA JURÍDICA		3.3.90.39.00	50.000,00			
4	DESPESAS DE CAPITAL					8.075.000,00	
4	INVESTIMENTOS				8.075.000,00		
	OBRAS E INSTALAÇÕES		4.4.90.51.00	3.000.000,00			
	OBRAS E INSTALAÇÕES		4.4.90.51.00	5.075.000,00			
Polo de Academia de Saúde	10.301.1012.1089.0000						65.000,00
3	DESPESAS CORRENTE					40.000,00	
1	PESSOAL E ENCARGOS SOCIAIS				6.200,00		
	VENCIMENTOS E VANTAGENS FIXAS - PESSOAL CIVIL		3.1.90.11.00	5.000,00			
	OBRIGAÇÕES PATRONAIS		3.1.90.13.00	1.200,00			
3	OUTRAS DESPESAS CORRENTES				33.800,00		
	MATERIAL DE CONSUMO		3.3.90.30.00	5.000,00			
	OUTROS SERVIÇOS DE TERCEIROS - PESSOA FÍSICA		3.3.90.36.00	5.800,00			
	OUTROS SERVIÇOS DE TERCEIROS - PESSOA JURÍDICA		3.3.90.39.00	23.000,00			
4	DESPESAS DE CAPITAL					25.000,00	

**Prefeitura Municipal de Timon**

Praça São José, s/n - Centro - CNPJ:06115307/0001-14

Orçamento Programa - Exercício de 2016

Page48

QUADRO AUXILIAR DE DETALHAMENTO DA DESPESA

Lei: 2009, Data: 17/12/2015

ORGÃO 02 PODER EXECUTIVO
UNIDADE 18 SECRETARIA MUNICIPAL DE SAUDE - SMS
SUB UNIDADE 01 FUNDO MUNICIPAL DE SAÚDE - FMS

Aplicacao Programada	Proj/Ativ	Finalidade	Categoria	Detalhada	TotalGrupo	Total Categ.	Total Func.
			F.R. - C.A.				
Polo de Academia de Saúde	10.301.1012.1089.0000						65.000,00
4	4	DESPESAS DE CAPIT				25.000,00	
		4	INVESTIMENTOS		25.000,00		
			OBRAS E INSTALAÇÕES	4.4.90.51.00	15.000,00		
			EQUIPAMENTOS E MATERIAL PERMANENTE	4.4.90.52.00	10.000,00		
Manutenção do PACS	10.301.1012.2113.0000						6.590.000,00
3	3	DESPESAS CORREN'				6.490.000,00	
		1	PESSOAL E ENCARGOS SOCIAIS		6.250.000,00		
			VENCIMENTOS E VANTAGENS FIXAS - PESSOAL CIVIL	3.1.90.11.00	500.000,00		
			VENCIMENTOS E VANTAGENS FIXAS - PESSOAL CIVIL	3.1.90.11.00	3.500.000,00		
			OBRIGAÇÕES PATRONAIS	3.1.90.13.00	400.000,00		
			OBRIGAÇÕES PATRONAIS	3.1.90.13.00	1.200.000,00		
			OBRIGAÇÕES PATRONAIS - INTRA-ORÇAMENTÁRIO	3.1.91.13.00	650.000,00		
		3	OUTRAS DESPESAS CORRENTES		240.000,00		
			DIÁRIAS - PESSOAL CIVIL	3.3.90.14.00	10.000,00		
			MATERIAL DE CONSUMO	3.3.90.30.00	50.000,00		
			PASSAGENS E DESPESAS COM LOCOMOÇÃO	3.3.90.33.00	30.000,00		
			OUTROS SERVIÇOS DE TERCEIROS - PESSOA FÍSICA	3.3.90.36.00	100.000,00		
			OUTROS SERVIÇOS DE TERCEIROS - PESSOA JURÍDICA	3.3.90.39.00	50.000,00		
		4	DESPESAS DE CAPIT			100.000,00	
		4	INVESTIMENTOS		100.000,00		
			EQUIPAMENTOS E MATERIAL PERMANENTE	4.4.90.52.00	100.000,00		
Manutenção do PSF	10.301.1012.2114.0000						4.740.000,00
3	3	DESPESAS CORREN'				4.540.000,00	
		1	PESSOAL E ENCARGOS SOCIAIS		4.145.000,00		
			VENCIMENTOS E VANTAGENS FIXAS - PESSOAL CIVIL	3.1.90.11.00	300.000,00		
			VENCIMENTOS E VANTAGENS FIXAS - PESSOAL CIVIL	3.1.90.11.00	2.900.000,00		
			OBRIGAÇÕES PATRONAIS	3.1.90.13.00	145.000,00		
			OBRIGAÇÕES PATRONAIS	3.1.90.13.00	600.000,00		
			OBRIGAÇÕES PATRONAIS - INTRA-ORÇAMENTÁRIO	3.1.91.13.00	200.000,00		
		3	OUTRAS DESPESAS CORRENTES		395.000,00		
			DIÁRIAS - PESSOAL CIVIL	3.3.90.14.00	10.000,00		
			MATERIAL DE CONSUMO	3.3.90.30.00	250.000,00		
			PASSAGENS E DESPESAS COM LOCOMOÇÃO	3.3.90.33.00	5.000,00		
			OUTROS SERVIÇOS DE TERCEIROS - PESSOA FÍSICA	3.3.90.36.00	30.000,00		
			OUTROS SERVIÇOS DE TERCEIROS - PESSOA JURÍDICA	3.3.90.39.00	100.000,00		
		4	DESPESAS DE CAPIT			200.000,00	
		4	INVESTIMENTOS		200.000,00		
			EQUIPAMENTOS E MATERIAL PERMANENTE	4.4.90.52.00	200.000,00		
Manutenção do PSB	10.301.1012.2116.0000						3.160.000,00
3	3	DESPESAS CORREN'				3.100.000,00	
		1	PESSOAL E ENCARGOS SOCIAIS		2.800.000,00		
			VENCIMENTOS E VANTAGENS FIXAS - PESSOAL CIVIL	3.1.90.11.00	300.000,00		
			VENCIMENTOS E VANTAGENS FIXAS - PESSOAL CIVIL	3.1.90.11.00	1.700.000,00		
			OBRIGAÇÕES PATRONAIS	3.1.90.13.00	50.000,00		
			OBRIGAÇÕES PATRONAIS	3.1.90.13.00	550.000,00		
			OBRIGAÇÕES PATRONAIS - INTRA-ORÇAMENTÁRIO	3.1.91.13.00	200.000,00		
		3	OUTRAS DESPESAS CORRENTES		300.000,00		
			DIÁRIAS - PESSOAL CIVIL	3.3.90.14.00	20.000,00		
			MATERIAL DE CONSUMO	3.3.90.30.00	100.000,00		
			PASSAGENS E DESPESAS COM LOCOMOÇÃO	3.3.90.33.00	30.000,00		
			OUTROS SERVIÇOS DE TERCEIROS - PESSOA FÍSICA	3.3.90.36.00	50.000,00		
			OUTROS SERVIÇOS DE TERCEIROS - PESSOA JURÍDICA	3.3.90.39.00	100.000,00		
		4	DESPESAS DE CAPIT			60.000,00	

**Prefeitura Municipal de Timon**

Praça São José, s/n - Centro - CNPJ:06115307/0001-14

Orçamento Programa - Exercício de 2016

Page 49

QUADRO AUXILIAR DE DETALHAMENTO DA DESPESA

Lei: 2009, Data: 17/12/2015

ORGÃO 02 PODER EXECUTIVO
UNIDADE 18 SECRETARIA MUNICIPAL DE SAUDE - SMS
SUB UNIDADE 01 FUNDO MUNICIPAL DE SAÚDE - FMS

Aplicação Programada	Proj/Ativ	Finalidade	Categoria	Detalhada	Total Grupo	Total Categ.	Total Func.
F.R. - C.A.							
Manutenção do PSB	10.301.1012.2115.0000						3.160.000,00
4	DESPESAS DE CAPIT					60.000,00	
4	INVESTIMENTOS				60.000,00		
	EQUIPAMENTOS E MATERIAL PERMANENTE		4.4.90.52.00	60.000,00			
Manutenção do Prog. de Melhoria e Acesso à qualidade - PMAQ	10.301.1012.2116.0000						1.165.000,00
3	DESPESAS CORREN'					1.165.000,00	
1	PESSOAL E ENCARGOS SOCIAIS				900.000,00		
	OUTRAS DESPESAS VARIÁVEIS - PESSOAL CIVIL		3.1.90.16.00	900.000,00			
3	OUTRAS DESPESAS CORRENTES				265.000,00		
	MATERIAL DE CONSUMO		3.3.90.30.00	150.000,00			
	OUTROS SERVIÇOS DE TERCEIROS - PESSOA FÍSICA		3.3.90.36.00	15.000,00			
	OUTROS SERVIÇOS DE TERCEIROS - PESSOA JURÍDICA		3.3.90.39.00	100.000,00			
Manutenção do Prog. Saúde na Escola - PSE	10.301.1012.2117.0000						126.000,00
3	DESPESAS CORREN'					126.000,00	
1	PESSOAL E ENCARGOS SOCIAIS				13.000,00		
	OUTRAS DESPESAS VARIÁVEIS - PESSOAL CIVIL		3.1.90.16.00	13.000,00			
3	OUTRAS DESPESAS CORRENTES				113.000,00		
	DIÁRIAS - PESSOAL CIVIL		3.3.90.14.00	13.000,00			
	MATERIAL DE CONSUMO		3.3.90.30.00	50.000,00			
	OUTROS SERVIÇOS DE TERCEIROS - PESSOA JURÍDICA		3.3.90.39.00	50.000,00			
Manutenção do PAB - Fixo	10.301.1012.2118.0000						3.030.000,00
3	DESPESAS CORREN'					2.930.000,00	
1	PESSOAL E ENCARGOS SOCIAIS				100.000,00		
	OUTRAS DESPESAS VARIÁVEIS - PESSOAL CIVIL		3.1.90.16.00	100.000,00			
3	OUTRAS DESPESAS CORRENTES				2.830.000,00		
	DIÁRIAS - PESSOAL CIVIL		3.3.90.14.00	80.000,00			
	MATERIAL DE CONSUMO		3.3.90.30.00	2.000.000,00			
	OUTROS SERVIÇOS DE TERCEIROS - PESSOA FÍSICA		3.3.90.36.00	50.000,00			
	OUTROS SERVIÇOS DE TERCEIROS - PESSOA JURÍDICA		3.3.90.39.00	700.000,00			
4	DESPESAS DE CAPIT					100.000,00	
4	INVESTIMENTOS				100.000,00		
	EQUIPAMENTOS E MATERIAL PERMANENTE		4.4.90.52.00	100.000,00			
Manutenção do NASF	10.301.1012.2119.0000						337.000,00
3	DESPESAS CORREN'					337.000,00	
1	PESSOAL E ENCARGOS SOCIAIS				290.000,00		
	VENCIMENTOS E VANTAGENS FIXAS - PESSOAL CIVIL		3.1.90.11.00	50.000,00			
	VENCIMENTOS E VANTAGENS FIXAS - PESSOAL CIVIL		3.1.90.11.00	150.000,00			
	OBRIGAÇÕES PATRONAIS		3.1.90.13.00	20.000,00			
	OBRIGAÇÕES PATRONAIS		3.1.90.13.00	70.000,00			
3	OUTRAS DESPESAS CORRENTES				47.000,00		
	DIÁRIAS - PESSOAL CIVIL		3.3.90.14.00	12.000,00			
	MATERIAL DE CONSUMO		3.3.90.30.00	15.000,00			
	OUTROS SERVIÇOS DE TERCEIROS - PESSOA FÍSICA		3.3.90.36.00	10.000,00			
	OUTROS SERVIÇOS DE TERCEIROS - PESSOA JURÍDICA		3.3.90.39.00	10.000,00			
Construção de CEO	10.302.1012.1087.0000						400.000,00
4	DESPESAS DE CAPIT					400.000,00	
4	INVESTIMENTOS				400.000,00		
	OBRAS E INSTALAÇÕES		4.4.90.51.00	100.000,00			
	OBRAS E INSTALAÇÕES		4.4.90.51.00	300.000,00			

**Prefeitura Municipal de Timon**

Praça São José, s/n - Centro - CNPJ:06115307/0001-14

Orçamento Programa - Exercício de 2016

Page 50

QUADRO AUXILIAR DE DETALHAMENTO DA DESPESA

Lei: 2009, Data: 17/12/2015

ORGÃO 02 PODER EXECUTIVO
UNIDADE 18 SECRETARIA MUNICIPAL DE SAUDE - SMS
SUB UNIDADE 01 FUNDO MUNICIPAL DE SAÚDE -FMS

Aplicação Programada	Proj/Ativ	Finalidade	Categoria	Detalhada	Total Grupo	Total Categ.	Total Func.
			F.R. - C.A.				
Construção de CEO	10.302.1012.1087.0000						400.000,00
Projeto Olhar Brasil	10.302.1012.1090.0000						250.000,00
3 DESPESAS CORREN						250.000,00	
3 OUTRAS DESPESAS CORRENTES					250.000,00		
Material, Bem ou Serviço para Distribuição Gratuita			3.3.90.32.00	150.000,00			
OUTROS SERVIÇOS DE TERCEIROS - PESSOA JURÍDICA			3.3.90.39.00	100.000,00			
Manutenção do NASF	10.302.1012.2119.0000						25.000,00
4 DESPESAS DE CAPIT						25.000,00	
4 INVESTIMENTOS					25.000,00		
EQUIPAMENTOS E MATERIAL PERMANENTE			4.4.90.52.00	25.000,00			
MANutenção do Serv. Ambulatorial, Laboratorial e Hospitalar	10.302.1012.2120.0000						16.300.000,00
3 DESPESAS CORREN						14.700.000,00	
1 PESSOAL E ENCARGOS SOCIAIS					9.000.000,00		
VENCIMENTOS E VANTAGENS FIXAS - PESSOAL CIVIL			3.1.90.11.00	7.500.000,00			
OBRIGAÇÕES PATRONAIS			3.1.90.13.00	1.000.000,00			
OBRIGAÇÕES PATRONAIS - INTRA-ORÇAMENTÁRIO			3.1.91.13.00	500.000,00			
3 OUTRAS DESPESAS CORRENTES					5.700.000,00		
DIÁRIAS - PESSOAL CIVIL			3.3.90.14.00	5.000,00			
MATERIAL DE CONSUMO			3.3.90.30.00	2.500.000,00			
PASSAGENS E DESPESAS COM LOCOMOÇÃO			3.3.90.33.00	5.000,00			
OUTROS SERVIÇOS DE TERCEIROS - PESSOA FÍSICA			3.3.90.36.00	90.000,00			
OUTROS SERVIÇOS DE TERCEIROS - PESSOA JURÍDICA			3.3.90.39.00	3.000.000,00			
OUTROS AUXÍLIOS FINANCEIROS A PESSOA FÍSICA			3.3.90.48.00	100.000,00			
4 DESPESAS DE CAPIT					1.600.000,00	1.600.000,00	
4 INVESTIMENTOS					1.600.000,00		
OBRAS E INSTALAÇÕES			4.4.90.51.00	800.000,00			
EQUIPAMENTOS E MATERIAL PERMANENTE			4.4.90.52.00	800.000,00			
Manutenção do CEO	10.302.1012.2121.0000						660.000,00
3 DESPESAS CORREN						660.000,00	
1 PESSOAL E ENCARGOS SOCIAIS					595.000,00		
VENCIMENTOS E VANTAGENS FIXAS - PESSOAL CIVIL			3.1.90.11.00	500.000,00			
OBRIGAÇÕES PATRONAIS			3.1.90.13.00	95.000,00			
3 OUTRAS DESPESAS CORRENTES					65.000,00		
MATERIAL DE CONSUMO			3.3.90.30.00	10.000,00			
OUTROS SERVIÇOS DE TERCEIROS - PESSOA FÍSICA			3.3.90.36.00	5.000,00			
OUTROS SERVIÇOS DE TERCEIROS - PESSOA JURÍDICA			3.3.90.39.00	50.000,00			
Manutenção das ações preventivas e de tratamento da Mama	10.302.1012.2123.0000						85.000,00
3 DESPESAS CORREN						85.000,00	
3 OUTRAS DESPESAS CORRENTES					85.000,00		
MATERIAL DE CONSUMO			3.3.90.30.00	20.000,00			
OUTROS SERVIÇOS DE TERCEIROS - PESSOA JURÍDICA			3.3.90.39.00	65.000,00			
Programa Rede Cegonha	10.302.1012.2124.0000						300.000,00
3 DESPESAS CORREN						300.000,00	
3 OUTRAS DESPESAS CORRENTES					300.000,00		
OUTROS SERVIÇOS DE TERCEIROS - PESSOA JURÍDICA			3.3.90.39.00	300.000,00			
Manut. do Programa Transplante de órgãos, tecidos e células	10.302.1012.2125.0000						20.000,00



Prefeitura Municipal de Timon

Praça São José, s/n - Centro - CNPJ:06115307/0001-14

Orçamento Programa - Exercício de 2016

Page 51

QUADRO AUXILIAR DE DETALHAMENTO DA DESPESA

Lei: 2009, Data: 17/12/2015

ORGÃO 02 PODER EXECUTIVO
UNIDADE 18 SECRETARIA MUNICIPAL DE SAUDE - SMS
SUB UNIDADE 01 FUNDO MUNICIPAL DE SAÚDE - FMS

Aplicacao Programada	Proj/Ativ	Finalidade	Categoria	Detalhada	TotalGrupo	Total Categ.	Total Func.
		F.R. - C.A.					
Manut. do Programa Transplante de órgãos, tecidos e células	10.302.1012.2125.0000						20.000,00
3	DESPESAS CORREN'					20.000,00	
3	OUTRAS DESPESAS CORRENTES				20.000,00		
	OUTROS SERVIÇOS DE TERCEIROS- PESSOA JURÍDICA		3.3.90.39.00	20.000,00			
Manter e Expandir o Atendimento do CAPS	10.302.1012.2126.0000						3.130.000,00
3	DESPESAS CORREN'					3.035.000,00	
1	PESSOAL E ENCARGOS SOCIAIS				1.870.000,00		
	VENCIMENTOS E VANTAGENS FIXAS - PESSOAL CIVIL		3.1.90.11.00	300.000,00			
	VENCIMENTOS E VANTAGENS FIXAS - PESSOAL CIVIL		3.1.90.11.00	1.200.000,00			
	OBRIGAÇÕES PATRONAIS		3.1.90.13.00	300.000,00			
	OBRIGAÇÕES PATRONAIS - INTRA-ORÇAMENTÁRIO		3.1.91.13.00	70.000,00			
3	OUTRAS DESPESAS CORRENTES				1.165.000,00		
	MATERIAL DE CONSUMO		3.3.90.30.00	1.000.000,00			
	OUTROS SERVIÇOS DE TERCEIROS - PESSOA FÍSICA		3.3.90.36.00	10.000,00			
	OUTROS SERVIÇOS DE TERCEIROS - PESSOA JURÍDICA		3.3.90.39.00	155.000,00			
4	DESPESAS DE CAPIT					95.000,00	
4	INVESTIMENTOS				95.000,00		
	EQUIPAMENTOS E MATERIAL PERMANENTE		4.4.90.52.00	95.000,00			
Manutenção do SAMU	10.302.1012.2127.0000						4.584.000,00
3	DESPESAS CORREN'					4.384.000,00	
1	PESSOAL E ENCARGOS SOCIAIS				3.800.000,00		
	VENCIMENTOS E VANTAGENS FIXAS - PESSOAL CIVIL		3.1.90.11.00	500.000,00			
	VENCIMENTOS E VANTAGENS FIXAS - PESSOAL CIVIL		3.1.90.11.00	2.500.000,00			
	OBRIGAÇÕES PATRONAIS		3.1.90.13.00	240.000,00			
	OBRIGAÇÕES PATRONAIS		3.1.90.13.00	560.000,00			
3	OUTRAS DESPESAS CORRENTES				584.000,00		
	DIÁRIAS - PESSOAL CIVIL		3.3.90.14.00	2.000,00			
	MATERIAL DE CONSUMO		3.3.90.30.00	400.000,00			
	PASSAGENS E DESPESAS COM LOCOMOÇÃO		3.3.90.33.00	2.000,00			
	OUTROS SERVIÇOS DE TERCEIROS- PESSOA FÍSICA		3.3.90.36.00	100.000,00			
	OUTROS SERVIÇOS DE TERCEIROS- PESSOA JURÍDICA		3.3.90.39.00	80.000,00			
4	DESPESAS DE CAPIT					200.000,00	
4	INVESTIMENTOS				200.000,00		
	EQUIPAMENTOS E MATERIAL PERMANENTE		4.4.90.52.00	200.000,00			
Terapia Renal Substituaiva - FAEC SAI	10.302.1012.2128.0000						3.000.000,00
3	DESPESAS CORREN'					3.000.000,00	
3	OUTRAS DESPESAS CORRENTES				3.000.000,00		
	OUTROS SERVIÇOS DE TERCEIROS - PESSOA JURÍDICA		3.3.90.39.00	3.000.000,00			
Manutenção do Farmácia Básica	10.303.1012.2129.0000						1.600.000,00
3	DESPESAS CORREN'					1.600.000,00	
3	OUTRAS DESPESAS CORRENTES				1.600.000,00		
	MATERIAL DE CONSUMO		3.3.90.30.00	1.500.000,00			
	Material, Bem ou Serviço para Distribuição Gratuita		3.3.90.32.00	100.000,00			
Manutenção do Farmácia popular do Brasil	10.303.1012.2130.0000						142.000,00
3	DESPESAS CORREN'					142.000,00	
1	PESSOAL E ENCARGOS SOCIAIS				122.000,00		
	VENCIMENTOS E VANTAGENS FIXAS - PESSOAL CIVIL		3.1.90.11.00	100.000,00			
	OBRIGAÇÕES PATRONAIS		3.1.90.13.00	22.000,00			

W



Prefeitura Municipal de Timon

Praça São José, s/n - Centro - CNPJ:06115307/0001-14

Orçamento Programa - Exercício de 2016

Page 52

QUADRO AUXILIAR DE DETALHAMENTO DA DESPESA

Lei: 2009, Data: 17/12/2015

ORGÃO 02 PODER EXECUTIVO
UNIDADE 18 SECRETARIA MUNICIPAL DE SAUDE - SMS
SUB UNIDADE 01 FUNDO MUNICIPAL DE SAÚDE - FMS

Aplicação Programada	Proj/Ativ	Finalidade	Categoria	Detalhada	Total Grupo	Total Categ.	Total Func.
			F.R. - C.A.				
Manutenção da Farmácia popular do Brasil	10.303.1012.2130.0000						142.000,00
3	DESPEAS CORREN'					142.000,00	
3	OUTRAS DESPEAS CORRENTES				20.000,00		
	MATERIAL DE CONSUMO		3.3.90.30.00	5.000,00			
	OUTROS SERVIÇOS DE TERCEIROS - PESSOA FÍSICA		3.3.90.36.00	2.000,00			
	OUTROS SERVIÇOS DE TERCEIROS - PESSOA FÍSICA		3.3.90.36.00	3.000,00			
	OUTROS SERVIÇOS DE TERCEIROS - PESSOA JURÍDICA		3.3.90.39.00	10.000,00			
Construção do Prédio de Vig. Epidemiológico	10.304.1012.1088.0000					50.000,00	50.000,00
4	DESPEAS DE CAPIT					50.000,00	
4	INVESTIMENTOS				50.000,00		
	OBRAS E INSTALAÇÕES		4.4.90.51.00	50.000,00			
Manutenção da Vigilância em Saúde	10.304.1012.2131.0000					406.000,00	506.000,00
3	DESPEAS CORREN'					406.000,00	
1	PESSOAL E ENCARGOS SOCIAIS				204.000,00		
	VENCIMENTOS E VANTAGENS FIXAS - PESSOAL CIVIL		3.1.90.11.00	120.000,00			
	OBRIGAÇÕES PATRONAIS		3.1.90.13.00	32.000,00			
	OBRIGAÇÕES PATRONAIS - INTRA-ORÇAMENTÁRIO		3.1.91.13.00	52.000,00			
3	OUTRAS DESPEAS CORRENTES				202.000,00		
	DIÁRIAS - PESSOAL CIVIL		3.3.90.14.00	7.000,00			
	MATERIAL DE CONSUMO		3.3.90.30.00	75.000,00			
	PASSAGENS E DESPEAS COM LOCOMOÇÃO		3.3.90.33.00	35.000,00			
	OUTROS SERVIÇOS DE TERCEIROS - PESSOA FÍSICA		3.3.90.36.00	35.000,00			
	OUTROS SERVIÇOS DE TERCEIROS - PESSOA JURÍDICA		3.3.90.39.00	50.000,00			
4	DESPEAS DE CAPIT					100.000,00	
4	INVESTIMENTOS				100.000,00		
	EQUIPAMENTOS E MATERIAL PERMANENTE		4.4.90.52.00	100.000,00			
Manutenção das Ações de Segurança Alimentar e Nutricional	10.305.1012.2132.0000						21.000,00
3	DESPEAS CORREN'					21.000,00	
3	OUTRAS DESPEAS CORRENTES				21.000,00		
	DIÁRIAS - PESSOAL CIVIL		3.3.90.14.00	2.000,00			
	MATERIAL DE CONSUMO		3.3.90.30.00	5.000,00			
	OUTROS SERVIÇOS DE TERCEIROS - PESSOA FÍSICA		3.3.90.36.00	1.000,00			
	OUTROS SERVIÇOS DE TERCEIROS - PESSOA JURÍDICA		3.3.90.39.00	13.000,00			
Campanhas de Vacinação	10.305.1012.2133.0000					70.000,00	70.000,00
3	DESPEAS CORREN'					70.000,00	
1	PESSOAL E ENCARGOS SOCIAIS				30.000,00		
	OUTRAS DESPEAS VARIÁVEIS - PESSOAL CIVIL		3.1.90.16.00	30.000,00			
3	OUTRAS DESPEAS CORRENTES				40.000,00		
	MATERIAL DE CONSUMO		3.3.90.30.00	30.000,00			
	OUTROS SERVIÇOS DE TERCEIROS - PESSOA FÍSICA		3.3.90.36.00	10.000,00			
Manutenção dos Agentes de Endemias	10.305.1012.2134.0000					1.600.000,00	1.600.000,00
3	DESPEAS CORREN'					1.600.000,00	
1	PESSOAL E ENCARGOS SOCIAIS				1.600.000,00		
	VENCIMENTOS E VANTAGENS FIXAS - PESSOAL CIVIL		3.1.90.11.00	300.000,00			
	VENCIMENTOS E VANTAGENS FIXAS - PESSOAL CIVIL		3.1.90.11.00	1.000.000,00			
	OBRIGAÇÕES PATRONAIS		3.1.90.13.00	100.000,00			
	OBRIGAÇÕES PATRONAIS		3.1.90.13.00	200.000,00			

2



Prefeitura Municipal de Timon

Praça São José, s/n - Centro - CNPJ:06115307/0001-14

Orçamento Programa - Exercício de 2016

Page 53

QUADRO AUXILIAR DE DETALHAMENTO DA DESPESA

Lel: 2009, Data: 17/12/2015

ORGÃO 02 PODER EXECUTIVO
UNIDADE 18 SECRETARIA MUNICIPAL DE SAUDE - SMS
SUB UNIDADE 01 FUNDO MUNICIPAL DE SAÚDE - FMS

Aplicacao Programada	Proj/Ativ	Firalidade F.R. - C.A.	Categoria	Detalhada	TotalGrupo	Total Categ.	Total Func.
							83.325.600,00



QUADRO AUXILIAR DE DETALHAMENTO DA DESPESA

Lei: 2009, Data: 17/12/2015

ORGÃO 02 PODER EXECUTIVO
UNIDADE 19 SECRETARIA DE DESENVOLVIMENTO SOCIAL - SEMDES
SUB UNIDADE 01 SECRETARIA DE DESENVOLVIMENTO SOCIAL - SEMDES

Aplicação Programada	Proj/Ativ	Finalidade	Categoria	Detalhada	Total Grupo	Total Categ.	Total Func.
			F.R. - C.A.				
Manutenção da SEMDES	08.122.1001.2001.0000						4.520.000,00
3	DESPESAS CORRENTE					4.480.000,00	
1	PESSOAL E ENCARGOS SOCIAIS				2.340.000,00		
	VENCIMENTOS E VANTAGENS FIXAS - PESSOAL CIVIL		3.1.90.11.00	1.950.000,00			
	OBRIGAÇÕES PATRONAIS		3.1.90.13.00	286.000,00			
	OBRIGAÇÕES PATRONAIS - INTRA-ORÇAMENTÁRIO		3.1.91.13.00	104.000,00			
3	OUTRAS DESPESAS CORRENTES				2.140.000,00		
	DIÁRIAS - PESSOAL CIVIL		3.3.90.14.00	30.000,00			
	MATERIAL DE CONSUMO		3.3.90.30.00	100.000,00			
	Material, Bem ou Serviço para Distribuição Gratuita		3.3.90.32.00	10.000,00			
	PASSAGENS E DESPESAS COM LOCOMOÇÃO		3.3.90.33.00	10.000,00			
	SERVIÇOS DE CONSULTORIA		3.3.90.35.00	10.000,00			
	LOCAÇÃO DE MÃO-DE-OBRA		3.3.90.37.00	1.770.000,00			
	OUTROS SERVIÇOS DE TERCEIROS - PESSOA JURÍDICA		3.3.90.39.00	200.000,00			
	OUTROS SERVIÇOS DE TERCEIROS - PESSOA JURÍDICA - INTRA		3.3.91.39.00	10.000,00			
4	DESPESAS DE CAPITAL					40.000,00	
4	INVESTIMENTOS				40.000,00		
	OBRAS E INSTALAÇÕES		4.4.90.51.00	20.000,00			
	EQUIPAMENTOS E MATERIAL PERMANENTE		4.4.90.52.00	20.000,00			
Manutenção do Conselho Municipal dos Direitos dos Idosos	08.241.1010.2002.0000						18.000,00
3	DESPESAS CORRENTE					18.000,00	
3	OUTRAS DESPESAS CORRENTES				18.000,00		
	MATERIAL DE CONSUMO		3.3.90.30.00	8.000,00			
	OUTROS SERVIÇOS DE TERCEIROS - PESSOA FÍSICA		3.3.90.36.00	5.000,00			
	OUTROS SERVIÇOS DE TERCEIROS - PESSOA JURÍDICA		3.3.90.39.00	5.000,00			
Concessão de Subvenções Sociais	08.244.1009.2003.0000						180.000,00
3	DESPESAS CORRENTE					180.000,00	
3	OUTRAS DESPESAS CORRENTES				180.000,00		
	CONTRIBUIÇÕES		3.3.50.41.00	180.000,00			
Manutenção do Conselho Municipal de Assistência Social	08.244.1010.2171.0000						15.000,00
3	DESPESAS CORRENTE					12.000,00	
3	OUTRAS DESPESAS CORRENTES				12.000,00		
	DIÁRIAS - PESSOAL CIVIL		3.3.90.14.00	2.000,00			
	MATERIAL DE CONSUMO		3.3.90.30.00	2.000,00			
	PASSAGENS E DESPESAS COM LOCOMOÇÃO		3.3.90.33.00	2.000,00			
	OUTROS SERVIÇOS DE TERCEIROS - PESSOA FÍSICA		3.3.90.36.00	3.000,00			
	OUTROS SERVIÇOS DE TERCEIROS - PESSOA JURÍDICA		3.3.90.39.00	3.000,00			
4	DESPESAS DE CAPITAL					3.000,00	
4	INVESTIMENTOS				3.000,00		
	EQUIPAMENTOS E MATERIAL PERMANENTE		4.4.90.52.00	3.000,00			
Ações de Segurança Alimentar e Nutricional	08.306.1013.2004.0000						35.000,00
3	DESPESAS CORRENTE					35.000,00	
3	OUTRAS DESPESAS CORRENTES				35.000,00		
	MATERIAL DE CONSUMO		3.3.90.30.00	10.000,00			
	OUTROS SERVIÇOS DE TERCEIROS - PESSOA FÍSICA		3.3.90.36.00	10.000,00			
	OUTROS SERVIÇOS DE TERCEIROS - PESSOA JURÍDICA		3.3.90.39.00	15.000,00			

TOTAL

4,768.000,00

**Prefeitura Municipal de Timon**

Praça São José, s/n - Centro - CNPJ:06115307/0001-14

Orçamento Programa - Exercício de 2016

Page 55

QUADRO AUXILIAR DE DETALHAMENTO DA DESPESA

Lei: 2009, Data: 17/12/2015

ORGÃO 02 PODER EXECUTIVO
UNIDADE 19 SECRETARIA DE DESENVOLVIMENTO SOCIAL - SEMDES
SUB UNIDADE 02 FUNDO MUNICIPAL DE ASSISTENCIA SOCIAL - FMAS

Aplicação Programada	Proj/Ativ	Finalidade	Categoria	Detalhada	Total Grupo	Total Categ.	Total Func.
F.R. - C.A.							
Fortalecimento do Controle Social	08.244.1010.2006.0000						23.000,00
3 DESPESAS CORREN'						23.000,00	
3 OUTRAS DESPESAS CORRENTES					23.000,00		
MATERIAL DE CONSUMO			3.3.90.30.00	5.000,00			
OUTROS SERVIÇOS DE TERCEIROS - PESSOA FÍSICA			3.3.90.36.00	8.000,00			
OUTROS SERVIÇOS DE TERCEIROS - PESSOA JURÍDICA			3.3.90.39.00	10.000,00			
Mobil. e Inersão de Jovens e Adultos em Prog.de Capacitação-ACESSUAS	08.244.1013.1099.0000						173.000,00
3 DESPESAS CORREN'						173.000,00	
1 PESSOAL E ENCARGOS SOCIAIS					63.000,00		
VENCIMENTOS E VANTAGENS FIXAS - PESSOAL CIVIL			3.1.90.11.00	52.000,00			
OBRIGAÇÕES PATRONAIS			3.1.90.13.00	11.000,00			
3 OUTRAS DESPESAS CORRENTES					110.000,00		
MATERIAL DE CONSUMO			3.3.90.30.00	50.000,00			
OUTROS SERVIÇOS DE TERCEIROS - PESSOA FÍSICA			3.3.90.36.00	25.000,00			
OUTROS SERVIÇOS DE TERCEIROS - PESSOA JURÍDICA			3.3.90.39.00	35.000,00			
Construção de CRAS/CREAS/ demais unidades assistenciais	08.244.1013.1100.0000						450.000,00
4 DESPESAS DE CAPIT						450.000,00	
4 INVESTIMENTOS					450.000,00		
OBRAS E INSTALAÇÕES			4.4.90.51.00	450.000,00			
Projeto QUALIFICA SEMDES	08.244.1013.1120.0000						60.000,00
3 DESPESAS CORREN'						60.000,00	
3 OUTRAS DESPESAS CORRENTES					60.000,00		
MATERIAL DE CONSUMO			3.3.90.30.00	15.000,00			
OUTROS SERVIÇOS DE TERCEIROS - PESSOA FÍSICA			3.3.90.36.00	20.000,00			
OUTROS SERVIÇOS DE TERCEIROS - PESSOA JURÍDICA			3.3.90.39.00	25.000,00			
Fortalecimento da Gestão do SUAS	08.244.1013.2008.0000						59.000,00
3 DESPESAS CORREN'						53.000,00	
3 OUTRAS DESPESAS CORRENTES					53.000,00		
DIÁRIAS - PESSOAL CIVIL			3.3.90.14.00	15.000,00			
MATERIAL DE CONSUMO			3.3.90.30.00	10.000,00			
PASSAGENS E DESPESAS COM LOCOMOÇÃO			3.3.90.33.00	8.000,00			
OUTROS SERVIÇOS DE TERCEIROS - PESSOA FÍSICA			3.3.90.36.00	10.000,00			
OUTROS SERVIÇOS DE TERCEIROS - PESSOA JURÍDICA			3.3.90.39.00	10.000,00			
4 DESPESAS DE CAPIT						6.000,00	
4 INVESTIMENTOS					6.000,00		
EQUIPAMENTOS E MATERIAL PERMANENTE			4.4.90.52.00	6.000,00			
Manutenção do Programa BPC na escola	08.244.1013.2010.0000						26.000,00
3 DESPESAS CORREN'						26.000,00	
3 OUTRAS DESPESAS CORRENTES					26.000,00		
MATERIAL DE CONSUMO			3.3.90.30.00	4.000,00			
OUTROS SERVIÇOS DE TERCEIROS - PESSOA FÍSICA			3.3.90.36.00	8.000,00			
OUTROS SERVIÇOS DE TERCEIROS - PESSOA JURÍDICA			3.3.90.39.00	5.000,00			
OUTROS AUXÍLIOS FINANCEIROS A PESSOA FÍSICA			3.3.90.48.00	5.000,00			
DESPESAS DE EXERCÍCIOS ANTERIORES			3.3.90.92.00	4.000,00			
Manutenção do FMAS	08.244.1013.2011.0000						125.000,00
3 DESPESAS CORREN'						125.000,00	



Prefeitura Municipal de Timon

Praça São José, s/n - Centro - CNPJ:06115307/0001-14

Orçamento Programa - Exercício de 2016

QUADRO AUXILIAR DE DETALHAMENTO DA DESPESA

Lei: 2009, Data: 17/12/2015

ORGÃO 02 PODER EXECUTIVO
 UNIDADE 19 SECRETARIA DE DESENVOLVIMENTO SOCIAL - SEMDES
 SUB UNIDADE 02 FUNDO MUNICIPAL DE ASSISTENCIA SOCIAL- FMAS

Aplicacao Programada	Proj/Ativ	Finalidade	Categoria	Detalhada	TotalGrupo	Total Categ.	Total Func.
F.R. - C.A.							
Manutenção do FMAS	08.244.1013.2011.0000						125.000,00
3	DESPESAS CORREN'					125.000,00	
3	OUTRAS DESPESAS CORRENTES				125.000,00		
	DIÁRIAS - PESSOAL CIVIL		3.3.90.14.00	5.000,00			
	MATERIAL DE CONSUMO		3.3.90.30.00	20.000,00			
	OUTROS SERVIÇOS DE TERCEIROS- PESSOA FÍSICA		3.3.90.36.00	40.000,00			
	OUTROS SERVIÇOS DE TERCEIROS- PESSOA JURÍDICA		3.3.90.39.00	55.000,00			
	OUTROS SERVIÇOS DE TERCEIROS- PESSOA JURÍDICA - INTRA		3.3.91.39.00	5.000,00			
Manutenção do PETI	08.244.1013.2012.0000						100.000,00
3	DESPESAS CORREN'					100.000,00	
1	PESSOAL E ENCARGOS SOCIAIS				75.000,00		
	VENCIMENTOS E VANTAGENS FIXAS - PESSOAL CIVIL		3.1.90.11.00	62.000,00			
	OBRIGAÇÕES PATRONAIS		3.1.90.13.00	13.000,00			
3	OUTRAS DESPESAS CORRENTES				25.000,00		
	MATERIAL DE CONSUMO		3.3.90.30.00	10.000,00			
	OUTROS SERVIÇOS DE TERCEIROS- PESSOA FÍSICA		3.3.90.36.00	7.000,00			
	OUTROS SERVIÇOS DE TERCEIROS- PESSOA JURÍDICA		3.3.90.39.00	8.000,00			
Manut. dos Serviços de Proteção Social Básica (CRAS)	08.244.1013.2013.0000						708.000,00
3	DESPESAS CORREN'					708.000,00	
1	PESSOAL E ENCARGOS SOCIAIS				288.000,00		
	VENCIMENTOS E VANTAGENS FIXAS - PESSOAL CIVIL		3.1.90.11.00	240.000,00			
	OBRIGAÇÕES PATRONAIS		3.1.90.13.00	48.000,00			
3	OUTRAS DESPESAS CORRENTES				420.000,00		
	MATERIAL DE CONSUMO		3.3.90.30.00	250.000,00			
	OUTROS SERVIÇOS DE TERCEIROS - PESSOA FÍSICA		3.3.90.36.00	70.000,00			
	OUTROS SERVIÇOS DE TERCEIROS- PESSOA JURÍDICA		3.3.90.39.00	100.000,00			
Piso Fixo Média Complexidade (CREAS/ASE/CENTRO-POP/ABORDAGEM SOCIAL)	08.244.1013.2014.0000						455.000,00
3	DESPESAS CORREN'					455.000,00	
1	PESSOAL E ENCARGOS SOCIAIS				226.000,00		
	VENCIMENTOS E VANTAGENS FIXAS - PESSOAL CIVIL		3.1.90.11.00	188.000,00			
	OBRIGAÇÕES PATRONAIS		3.1.90.13.00	38.000,00			
3	OUTRAS DESPESAS CORRENTES				229.000,00		
	MATERIAL DE CONSUMO		3.3.90.30.00	90.000,00			
	OUTROS SERVIÇOS DE TERCEIROS - PESSOA FÍSICA		3.3.90.36.00	40.000,00			
	OUTROS SERVIÇOS DE TERCEIROS - PESSOA JURÍDICA		3.3.90.39.00	99.000,00			
Benefícios Eventuais	08.244.1013.2015.0000						328.000,00
3	DESPESAS CORREN'					328.000,00	
3	OUTRAS DESPESAS CORRENTES				328.000,00		
	Material, Bem ou Serviço para Distribuição Gratuita		3.3.90.32.00	283.000,00			
	Material, Bem ou Serviço para Distribuição Gratuita		3.3.90.32.00	17.000,00			
	PASSAGENS E DESPESAS COM LOCOMOÇÃO		3.3.90.33.00	10.000,00			
	OUTROS SERVIÇOS DE TERCEIROS - PESSOA FÍSICA		3.3.90.36.00	10.000,00			
	OUTROS AUXÍLIOS FINANCEIROS A PESSOA FÍSICA		3.3.90.48.00	8.000,00			
Piso Fixo de Alta Complexidade (PAC I-CRIANÇA/ADOLES.) e (PAC II-RES. INCLUS/ABRI. POP/ SERV. ACOLHIM. ADULTO/FAMILIA)	08.244.1013.2016.0000						725.000,00
3	DESPESAS CORREN'					725.000,00	
1	PESSOAL E ENCARGOS SOCIAIS				387.000,00		
	VENCIMENTOS E VANTAGENS FIXAS - PESSOAL CML		3.1.90.11.00	322.000,00			
	OBRIGAÇÕES PATRONAIS		3.1.90.13.00	65.000,00			

24



Prefeitura Municipal de Timon

Praça São José, s/n - Centro - CNPJ:06115307/0001-14

Orçamento Programa - Exercício de 2016

Page 57

QUADRO AUXILIAR DE DETALHAMENTO DA DESPESA

Lei: 2009, Data: 17/12/2015

ORGÃO 02 PODER EXECUTIVO
UNIDADE 19 SECRETARIA DE DESENVOLVIMENTO SOCIAL- SEMDES
SUB UNIDADE 02 FUNDO MUNICIPAL DE ASSISTENCIA SOCIAL - FMAS

Aplicacao Programada	Proj/Ativ	Finalidade	Categoria	Detalhada	TotalGrupo	Total Categ.	Total Func.
F.R. - C.A.							
Piso Fixo de Alta Complexidade (PAC I-CRIANÇA/ADOLES.) e (PAC II-RES. INCLUS/ABRI. POP/SERV. ACOLHIM. ADULTO/FAMILIA)	08.244.1013.2016.0000						725.000,00
3 DESPESAS CORREN'						725.000,00	
3 OUTRAS DESPESAS CORRENTES					338.000,00		
MATERIAL DE CONSUMO			3.3.90.30.00	170.000,00			
OUTROS SERVIÇOS DE TERCEIROS- PESSOA FÍSICA			3.3.90.36.00	60.000,00			
OUTROS SERVIÇOS DE TERCEIROS- PESSOA JURÍDICA			3.3.90.39.00	108.000,00			
Manutenção do Bolsa Família	08.244.1013.2017.0000						785.000,00
3 DESPESAS CORREN'						704.000,00	
1 PESSOAL E ENCARGOS SOCIAIS					384.000,00		
VENCIMENTOS E VANTAGENS FIXAS - PESSOAL CIVIL			3.1.90.11.00	320.000,00			
OBRIGAÇÕES PATRONAIS			3.1.90.13.00	64.000,00			
3 OUTRAS DESPESAS CORRENTES					320.000,00		
DIÁRIAS - PESSOAL CIVIL			3.3.90.14.00	10.000,00			
MATERIAL DE CONSUMO			3.3.90.30.00	150.000,00			
PASSAGENS E DESPESAS COM LOCOMOÇÃO			3.3.90.33.00	10.000,00			
OUTROS SERVIÇOS DE TERCEIROS- PESSOA FÍSICA			3.3.90.36.00	10.000,00			
OUTROS SERVIÇOS DE TERCEIROS- PESSOA JURÍDICA			3.3.90.39.00	140.000,00			
4 DESPESAS DE CAPIT						81.000,00	
4 INVESTIMENTOS					81.000,00		
EQUIPAMENTOS E MATERIAL PERMANENTE			4.4.90.52.00	81.000,00			
Serv. de Convivência e Fortalecimento de Vínculos	08.244.1013.2164.0000						1.339.000,00
3 DESPESAS CORREN'						1.339.000,00	
1 PESSOAL E ENCARGOS SOCIAIS					672.000,00		
VENCIMENTOS E VANTAGENS FIXAS - PESSOAL CIVIL			3.1.90.11.00	560.000,00			
OBRIGAÇÕES PATRONAIS			3.1.90.13.00	112.000,00			
3 OUTRAS DESPESAS CORRENTES					667.000,00		
MATERIAL DE CONSUMO			3.3.90.30.00	400.000,00			
OUTROS SERVIÇOS DE TERCEIROS- PESSOA FÍSICA			3.3.90.36.00	100.000,00			
OUTROS SERVIÇOS DE TERCEIROS- PESSOA JURÍDICA			3.3.90.39.00	167.000,00			
TOTAL							5.356.000,00

W



Prefeitura Municipal de Timon

Praça São José, s/n - Centro - CNPJ:06115307/0001-14

Orçamento Programa - Exercício de 2016

Page 58

QUADRO AUXILIAR DE DETALHAMENTO DA DESPESA

Lei: 2009, Data: 17/12/2015

ORGÃO 02 PODER EXECUTIVO
UNIDADE 19 SECRETARIA DE DESENVOLVIMENTO SOCIAL - SEMDES
SUB UNIDADE 03 FUNDO MUNIC. DOS DIREITOS DA CRIANÇA E DO ADOLESCENTE

Aplicação Programada	Proj/Ativ	Finalidade	Categoria	Detalhada	Total Grupo	Total Categ.	Total Func.
		F.R. - C.A.					
Manutenção do Conselho Tutelar	08.243.1010.2018.0000						290.000,00
3	DESPESAS CORREN'					268.000,00	
1	PESSOAL E ENCARGOS SOCIAIS				228.000,00		
	VENCIMENTOS E VANTAGENS FIXAS - PESSOAL CIVIL		3.1.90.11.00	190.000,00			
	OBRIGAÇÕES PATRONAIS		3.1.90.13.00	38.000,00			
3	OUTRAS DESPESAS CORRENTES				40.000,00		
	MATERIAL DE CONSUMO		3.3.90.30.00	10.000,00			
	OUTROS SERVIÇOS DE TERCEIROS - PESSOA FÍSICA		3.3.90.36.00	10.000,00			
	OUTROS SERVIÇOS DE TERCEIROS - PESSOA JURÍDICA		3.3.90.39.00	20.000,00			
4	DESPESAS DE CAPIT					22.000,00	
4	INVESTIMENTOS				22.000,00		
	EQUIPAMENTOS E MATERIAL PERMANENTE		4.4.90.52.00	22.000,00			
Manutenção do CMDCA	08.243.1010.2020.0000						56.000,00
3	DESPESAS CORREN'					56.000,00	
3	OUTRAS DESPESAS CORRENTES				56.000,00		
	MATERIAL DE CONSUMO		3.3.90.30.00	8.000,00			
	OUTROS SERVIÇOS DE TERCEIROS - PESSOA FÍSICA		3.3.90.36.00	13.000,00			
	OUTROS SERVIÇOS DE TERCEIROS - PESSOA JURÍDICA		3.3.90.39.00	35.000,00			
Projeto Beija-Flor	08.243.1013.1121.0000						35.000,00
3	DESPESAS CORREN'					30.000,00	
1	PESSOAL E ENCARGOS SOCIAIS				12.000,00		
	VENCIMENTOS E VANTAGENS FIXAS - PESSOAL CIVIL		3.1.90.11.00	10.000,00			
	OBRIGAÇÕES PATRONAIS		3.1.90.13.00	2.000,00			
3	OUTRAS DESPESAS CORRENTES				18.000,00		
	MATERIAL DE CONSUMO		3.3.90.30.00	5.000,00			
	OUTROS SERVIÇOS DE TERCEIROS - PESSOA FÍSICA		3.3.90.36.00	5.000,00			
	OUTROS SERVIÇOS DE TERCEIROS - PESSOA JURÍDICA		3.3.90.39.00	8.000,00			
4	DESPESAS DE CAPIT					5.000,00	
4	INVESTIMENTOS				5.000,00		
	EQUIPAMENTOS E MATERIAL PERMANENTE		4.4.90.52.00	5.000,00			
Manutenção da Casa de Guarumã	08.243.1013.2021.0000						245.000,00
3	DESPESAS CORREN'					215.000,00	
1	PESSOAL E ENCARGOS SOCIAIS				18.000,00		
	VENCIMENTOS E VANTAGENS FIXAS - PESSOAL CIVIL		3.1.90.11.00	15.000,00			
	OBRIGAÇÕES PATRONAIS		3.1.90.13.00	3.000,00			
3	OUTRAS DESPESAS CORRENTES				197.000,00		
	DIÁRIAS - PESSOAL CIVIL		3.3.90.14.00	10.000,00			
	MATERIAL DE CONSUMO		3.3.90.30.00	60.000,00			
	PASSAGENS E DESPESAS COM LOCOMOÇÃO		3.3.90.33.00	10.000,00			
	OUTROS SERVIÇOS DE TERCEIROS - PESSOA FÍSICA		3.3.90.36.00	57.000,00			
	OUTROS SERVIÇOS DE TERCEIROS - PESSOA JURÍDICA		3.3.90.39.00	60.000,00			
4	DESPESAS DE CAPIT					30.000,00	
4	INVESTIMENTOS				30.000,00		
	EQUIPAMENTOS E MATERIAL PERMANENTE		4.4.90.52.00	30.000,00			
Manutenção do FMDCA	08.243.1013.2022.0000						55.000,00
3	DESPESAS CORREN'					55.000,00	
3	OUTRAS DESPESAS CORRENTES				55.000,00		
	MATERIAL DE CONSUMO		3.3.90.30.00	10.000,00			
	OUTROS SERVIÇOS DE TERCEIROS - PESSOA FÍSICA		3.3.90.36.00	20.000,00			
	OUTROS SERVIÇOS DE TERCEIROS - PESSOA JURÍDICA		3.3.90.39.00	20.000,00			
	OUTROS SERVIÇOS DE TERCEIROS - PESSOA JURÍDICA - INTRA		3.3.91.39.00	5.000,00			



Prefeitura Municipal de Timon

Praça São José, s/n - Centro - CNPJ:06115307/0001-14

Orçamento Programa - Exercício de 2016

Page 59

QUADRO AUXILIAR DE DETALHAMENTO DA DESPESA

Lei: 2009, Data: 17/12/2015

ORGÃO 02 PODER EXECUTIVO
UNIDADE 19 SECRETARIA DE DESENVOLVIMENTO SOCIAL- SEMDES
SUB UNIDADE 03 FUNDO MUNIC. DOS DIREITOS DA CRIANÇA E DO ADOLESCENTE

Aplicacao Programada	Proj/Ativ	Finalidade	Categoria	Detalhada	TotalGrupo	Total Categ.	Total Func.
		F.R. - C.A.					
Projeto Rompendo o Silêncio: Diga não ao Mal	08.244.1013.2023.0000						78.000,00
3 DESPESAS CORREN'						78.000,00	
3 OUTRAS DESPESAS CORRENTES					78.000,00		
MATERIAL DE CONSUMO			3.3.90.30.00	20.000,00			
OUTROS SERVIÇOS DE TERCEIROS- PESSOA FÍSICA			3.3.90.36.00	28.000,00			
OUTROS SERVIÇOS DE TERCEIROS- PESSOA JURÍDICA			3.3.90.39.00	30.000,00			
TOTAL							759.000,00



Prefeitura Municipal de Timon

Praça São José, s/n - Centro - CNPJ:06115307/0001-14

Orçamento Programa - Exercício de 2016

Page 60

QUADRO AUXILIAR DE DETALHAMENTO DA DESPESA

Lei: 2009, Data: 17/12/2015

ORGÃO 02 PODER EXECUTIVO
UNIDADE 20 SERVIÇO AUTÔNOMO DE ÁGUAS E ESGOTOS-SAAE
SUB UNIDADE 01 SERVIÇO AUTÔNOMO DE ÁGUAS E ESGOTOS DE TIMON - SAAE

Aplicação Programada	Proj/Ativ	Finalidade	Categoria	Detalhada	Total Grupo	Total Categ.	Total Func.
					F.R. - C.A.		
Manutenção do SAAE	17.122.1001.2140.0000						5.210.000,00
3	1	DESPESAS CORREN'				5.005.000,00	
	1	PESSOAL E ENCARGOS SOCIAIS			3.440.000,00		
		CONTRATAÇÃO POR TEMPO DETERMINADO	3.1.90.04.00	80.000,00			
		VENCIMENTOS E VANTAGENS FIXAS - PESSOAL CIVIL	3.1.90.11.00	2.600.000,00			
		OBRIGAÇÕES PATRONAIS	3.1.90.13.00	60.000,00			
		OUTRAS DESPESAS VARIÁVEIS - PESSOAL CIVIL	3.1.90.16.00	10.000,00			
		SENTENÇAS JUDICIAIS	3.1.90.91.00	20.000,00			
		DESPESAS DE EXERCÍCIOS ANTERIORES	3.1.90.92.00	50.000,00			
		INDENIZAÇÕES E RESTITUIÇÕES TRABALHISTAS	3.1.90.94.00	20.000,00			
		RESSARCIMENTO DE DESPESAS DE PESSOAL REQUISITADO	3.1.90.96.00	200.000,00			
		OBRIGAÇÕES PATRONAIS - INTRA-ORÇAMENTÁRIO	3.1.91.13.00	400.000,00			
	2	JUROS E ENCARGOS DA DÍVIDA			10.000,00		
		JUROS SOBRE A DÍVIDA POR CONTRATO	3.2.90.21.00	10.000,00			
	3	OUTRAS DESPESAS CORRENTES			1.555.000,00		
		DIÁRIAS - PESSOAL CIVIL	3.3.90.14.00	5.000,00			
		MATERIAL DE CONSUMO	3.3.90.30.00	50.000,00			
		Material, Bem ou Serviço para Distribuição Gratuita	3.3.90.32.00	1.000,00			
		PASSAGENS E DESPESAS COM LOCOMOÇÃO	3.3.90.33.00	2.000,00			
		SERVIÇOS DE CONSULTORIA	3.3.90.35.00	10.000,00			
		OUTROS SERVIÇOS DE TERCEIROS- PESSOA FÍSICA	3.3.90.36.00	50.000,00			
		OUTROS SERVIÇOS DE TERCEIROS - PESSOA JURÍDICA	3.3.90.39.00	680.000,00			
		AUXÍLIO ALIMENTAÇÃO	3.3.90.46.00	700.000,00			
		OBRIGAÇÕES TRIBUTÁRIAS E CONTRIBUTIVAS	3.3.90.47.00	5.000,00			
		SENTENÇAS JUDICIAIS	3.3.90.91.00	2.000,00			
		DESPESAS DE EXERCÍCIOS ANTERIORES	3.3.90.92.00	50.000,00			
	4	DESPESAS DE CAPIT			125.000,00	205.000,00	
	4	INVESTIMENTOS					
		OBRAS E INSTALAÇÕES	4.4.90.51.00	10.000,00			
		EQUIPAMENTOS E MATERIAL PERMANENTE	4.4.90.52.00	100.000,00			
		AQUISIÇÃO DE IMÓVEIS	4.4.90.61.00	15.000,00			
	6	AMORTIZAÇÃO DA DÍVIDA			80.000,00		
		PRINCIPAL DA DÍVIDA CONTRATUAL RESGATADA	4.6.90.71.00	80.000,00			
Edificações Públicas	17.122.1017.1034.0000						50.000,00
4	4	DESPESAS DE CAPIT				50.000,00	
	4	INVESTIMENTOS					
		OBRAS E INSTALAÇÕES	4.4.90.51.00	50.000,00			
Impl., Recup. e Manut.de Sistemas de Bastecimento D'agua	17.511.1018.1103.0000						350.000,00
3	3	DESPESAS CORREN'				170.000,00	
	3	OUTRAS DESPESAS CORRENTES					
		MATERIAL DE CONSUMO	3.3.90.30.00	120.000,00			
		OUTROS SERVIÇOS DE TERCEIROS - PESSOA JURÍDICA	3.3.90.39.00	50.000,00			
	4	DESPESAS DE CAPIT				180.000,00	
	4	INVESTIMENTOS					
		OBRAS E INSTALAÇÕES	4.4.90.51.00	100.000,00			
		EQUIPAMENTOS E MATERIAL PERMANENTE	4.4.90.52.00	80.000,00			
Manutenção do Sistema de Água e Esgotos	17.511.1018.2163.0000						390.000,00
3	3	DESPESAS CORREN'				190.000,00	
	3	OUTRAS DESPESAS CORRENTES					
		MATERIAL DE CONSUMO	3.3.90.30.00	80.000,00			
		OUTROS SERVIÇOS DE TERCEIROS - PESSOA FÍSICA	3.3.90.36.00	10.000,00			
		OUTROS SERVIÇOS DE TERCEIROS - PESSOA JURÍDICA	3.3.90.39.00	80.000,00			
		DESPESAS DE EXERCÍCIOS ANTERIORES	3.3.90.92.00	20.000,00			



Prefeitura Municipal de Timon

Praça São José, s/n - Centro - CNPJ:06115307/0001-14

Orçamento Programa - Exercício de 2016

Page 61

QUADRO AUXILIAR DE DETALHAMENTO DA DESPESA

Lei: 2009, Data: 17/12/2015

ORGÃO 02 PODER EXECUTIVO
UNIDADE 20 SERVIÇO AUTÔNOMO DE ÁGUAS E ESGOTOS-SAAE
SUB UNIDADE 01 SERVIÇO AUTÔNOMO DE ÁGUAS E ESGOTOS DE TIMON- SAAE

Aplicação Programada	Proj/Ativ	Finalidade	Categoria	Detalhada	TotalGrupo	Total Categ.	Total Func.
Manutenção do Sistema de Água e Esgotos	17.511.1018.2163.0000	F.R. - C.A.					390.000,00
4 DESPESAS DE CAPIT						200.000,00	
4 INVESTIMENTOS					200.000,00		
OBRAS E INSTALAÇÕES			4.4.90.51.00	100.000,00			
EQUIPAMENTOS E MATERIAL PERMANENTE			4.4.90.52.00	100.000,00			
TOTAL							6.000.000,00



Prefeitura Municipal de Timon

Praça São José, s/n - Centro - CNPJ:06115307/0001-14

Orçamento Programa - Exercício de 2016

QUADRO AUXILIAR DE DETALHAMENTO DA DESPESA

Lei: 2009, Data: 17/12/2015

ORGÃO 02 PODER EXECUTIVO
UNIDADE 21 SUPERINTENDÊNCIA DE LIMPEZA PÚB. E URBANIZAÇÃO DE TIMON-SLU
SUB UNIDADE 01 SUPERINTENDÊNCIA DE LIMPEZA PÚB. E URBANIZAÇÃO DE TIMON-SLU

Aplicação Programada	Proj/Ativ	Finalidade	Categoria	Detalhada	TotalGrupo	Total Categ.	Total Func.
F.R. - C.A.							
Ref.e Ampl. da SuperInt.de Limp.Pública e Urban.de Timon	15.122.1009.1104.0000						160.000,00
3	DESPESAS CORREN'					60.000,00	
3	OUTRAS DESPESAS CORRENTES				60.000,00		
	OUTROS SERVIÇOS DE TERCEIROS- PESSOA JURÍDICA		3.3.90.39.00	60.000,00			
4	DESPESAS DE CAPIT					100.000,00	
4	INVESTIMENTOS				100.000,00		
	OBRAS E INSTALAÇÕES		4.4.90.51.00	100.000,00			
Manutenção da SLU	15.122.1009.2141.0000						3.655.000,00
3	DESPESAS CORREN'					3.615.000,00	
1	PESSOAL E ENCARGOS SOCIAIS				2.400.000,00		
	VENCIMENTOS E VANTAGENS FIXAS - PESSOAL CIVIL		3.1.90.11.00	2.000.000,00			
	OBRIGAÇÕES PATRONAIS		3.1.90.13.00	100.000,00			
	OBRIGAÇÕES PATRONAIS - INTRA-ORÇAMENTÁRIO		3.1.91.13.00	300.000,00			
3	OUTRAS DESPESAS CORRENTES				1.215.000,00		
	DIÁRIAS - PESSOAL CIVIL		3.3.90.14.00	15.000,00			
	MATERIAL DE CONSUMO		3.3.90.30.00	150.000,00			
	OUTROS SERVIÇOS DE TERCEIROS- PESSOA FÍSICA		3.3.90.36.00	50.000,00			
	OUTROS SERVIÇOS DE TERCEIROS- PESSOA JURÍDICA		3.3.90.39.00	1.000.000,00			
4	DESPESAS DE CAPIT					40.000,00	
4	INVESTIMENTOS				40.000,00		
	OBRAS E INSTALAÇÕES		4.4.90.51.00	25.000,00			
	EQUIPAMENTOS E MATERIAL PERMANENTE		4.4.90.52.00	15.000,00			
Construção e Recuperação de Cemitérios	15.452.1009.1105.0000						111.000,00
3	DESPESAS CORREN'					36.000,00	
3	OUTRAS DESPESAS CORRENTES				36.000,00		
	MATERIAL DE CONSUMO		3.3.90.30.00	5.000,00			
	OUTROS SERVIÇOS DE TERCEIROS - PESSOA FÍSICA		3.3.90.36.00	11.000,00			
	OUTROS SERVIÇOS DE TERCEIROS- PESSOA JURÍDICA		3.3.90.39.00	20.000,00			
4	DESPESAS DE CAPIT					75.000,00	
4	INVESTIMENTOS				75.000,00		
	OBRAS E INSTALAÇÕES		4.4.90.51.00	20.000,00			
	EQUIPAMENTOS E MATERIAL PERMANENTE		4.4.90.52.00	25.000,00			
	AQUISIÇÃO DE IMÓVEIS		4.4.90.61.00	30.000,00			
Construção de Paradas de Ônibus Acessíveis e com Lixeiras	15.452.1009.1106.0000						55.000,00
3	DESPESAS CORREN'					15.000,00	
3	OUTRAS DESPESAS CORRENTES				15.000,00		
	OUTROS SERVIÇOS DE TERCEIROS - PESSOA JURÍDICA		3.3.90.39.00	15.000,00			
4	DESPESAS DE CAPIT					40.000,00	
4	INVESTIMENTOS				40.000,00		
	OBRAS E INSTALAÇÕES		4.4.90.51.00	40.000,00			
Capacitação de Servidores	15.452.1009.2142.0000						35.000,00
3	DESPESAS CORREN'					35.000,00	
3	OUTRAS DESPESAS CORRENTES				35.000,00		
	SERVIÇOS DE CONSULTORIA		3.3.90.35.00	15.000,00			
	OUTROS SERVIÇOS DE TERCEIROS - PESSOA JURÍDICA		3.3.90.39.00	20.000,00			
Aquisição e Implantação de Lixeiras Seletivas para Lixo	15.452.1017.1107.0000						20.000,00
3	DESPESAS CORREN'					10.000,00	
3	OUTRAS DESPESAS CORRENTES				10.000,00		
	OUTROS SERVIÇOS DE TERCEIROS - PESSOA JURÍDICA		3.3.90.39.00	10.000,00			
4	DESPESAS DE CAPIT					10.000,00	



Prefeitura Municipal de Timon

Praça São José, s/n - Centro - CNPJ:06115307/0001-14

Orçamento Programa - Exercício de 2016

Page 63

QUADRO AUXILIAR DE DETALHAMENTO DA DESPESA

Lei: 2009, Data: 17/12/2015

ORGÃO 02 PODER EXECUTIVO
UNIDADE 21 SUPERINTENDÊNCIA DE LIMPEZA PÚB. E URBANIZAÇÃO DE TIMON-SLU
SUB UNIDADE 01 SUPERINTENDÊNCIA DE LIMPEZA PÚB. E URBANIZAÇÃO DE TIMON-SLU

Aplicação Programada	Proj/Ativ	Finalidade	Categoria	Detalhada	Total Grupo	Total Categ.	Total Func.
F.R. - C.A.							
Aquisição e Implantação de Lixeiras Seletivas para Lixo	15.452.1017.1107.0000						20.000,00
4 DESPESAS DE CAPIT						10.000,00	
4 INVESTIMENTOS					10.000,00		
OBRAS E INSTALAÇÕES			4.4.90.51.00	10.000,00			
Conservação e Implantação de Praças	15.452.1017.2143.0000						91.000,00
3 DESPESAS CORREN						36.000,00	
3 OUTRAS DESPESAS CORRENTES					36.000,00		
MATERIAL DE CONSUMO			3.3.90.30.00	5.000,00			
OUTROS SERVIÇOS DE TERCEIROS - PESSOA FÍSICA			3.3.90.36.00	5.000,00			
OUTROS SERVIÇOS DE TERCEIROS - PESSOA JURÍDICA			3.3.90.39.00	26.000,00			
4 DESPESAS DE CAPIT						55.000,00	
4 INVESTIMENTOS					55.000,00		
OBRAS E INSTALAÇÕES			4.4.90.51.00	50.000,00			
EQUIPAMENTOS E MATERIAL PERMANENTE			4.4.90.52.00	5.000,00			
Limpeza de Vias Públicas e Conservação de Cemitérios	15.452.1017.2144.0000						15.370.000,00
3 DESPESAS CORREN						15.150.000,00	
1 PESSOAL E ENCARGOS SOCIAIS					105.000,00		
CONTRATAÇÃO POR TEMPO DETERMINADO			3.1.90.04.00	105.000,00			
3 OUTRAS DESPESAS CORRENTES					15.045.000,00		
MATERIAL DE CONSUMO			3.3.90.30.00	1.095.000,00			
OUTROS SERVIÇOS DE TERCEIROS - PESSOA FÍSICA			3.3.90.36.00	10.000,00			
LOCAÇÃO DE MÃO-DE-OBRA			3.3.90.37.00	8.140.000,00			
OUTROS SERVIÇOS DE TERCEIROS - PESSOA JURÍDICA			3.3.90.39.00	5.800.000,00			
4 DESPESAS DE CAPIT						220.000,00	
4 INVESTIMENTOS					220.000,00		
OBRAS E INSTALAÇÕES			4.4.90.51.00	20.000,00			
EQUIPAMENTOS E MATERIAL PERMANENTE			4.4.90.52.00	200.000,00			
Ampliação e Conservação de Arborização das vias Públicas	15.452.1017.2145.0000						60.000,00
3 DESPESAS CORREN						35.000,00	
3 OUTRAS DESPESAS CORRENTES					35.000,00		
MATERIAL DE CONSUMO			3.3.90.30.00	5.000,00			
OUTROS SERVIÇOS DE TERCEIROS - PESSOA FÍSICA			3.3.90.36.00	5.000,00			
OUTROS SERVIÇOS DE TERCEIROS - PESSOA JURÍDICA			3.3.90.39.00	25.000,00			
4 DESPESAS DE CAPIT						25.000,00	
4 INVESTIMENTOS					25.000,00		
OBRAS E INSTALAÇÕES			4.4.90.51.00	15.000,00			
EQUIPAMENTOS E MATERIAL PERMANENTE			4.4.90.52.00	10.000,00			
Projeto Adote uma Árvore	18.452.1018.1108.0000						5.000,00
3 DESPESAS CORREN						5.000,00	
3 OUTRAS DESPESAS CORRENTES					5.000,00		
MATERIAL DE CONSUMO			3.3.90.30.00	2.000,00			
Material, Bem ou Serviço para Distribuição Gratuita			3.3.90.32.00	3.000,00			

TOTAL 19.562.000,00



Prefeitura Municipal de Timon

Praça São José, s/n - Centro - CNPJ:06 115307/0001-14

Orçamento Programa - Exercício de 2016

QUADRO AUXILIAR DE DETALHAMENTO DA DESPESA

Lei: 2009, Data: 17/12/2015

ORGÃO 02 PODER EXECUTIVO
UNIDADE 22 AGENCIA DE TECNOLOGIA, CIÊNCIA E INOVAÇÃO DE TIMON-ATI
SUB UNIDADE 01 AGENCIA DE TECNOLOGIA, CIÊNCIA E INOVAÇÃO DE TIMON-ATI

Aplicacao Programada	Proj/Ativ	Finalidade	Categoria	Detalhada	TotalGrupo	Total Categ.	Total Func.
		F.R. - C.A.					
Implantação de Data Center	19.126.1001.1109.0000						100.000,00
3	DESPESAS CORREN'					20.000,00	
3	OUTRAS DESPESAS CORRENTES				20.000,00		
	OUTROS SERVIÇOS DE TERCEIROS - PESSOA JURÍDICA		3.3.90.39.00	20.000,00			
4	DESPESAS DE CAPIT					80.000,00	
4	INVESTIMENTOS				80.000,00		
	EQUIPAMENTOS E MATERIAL PERMANENTE		4.4.90.52.00	80.000,00			
Implantação do projeto incubadora de Empresa	19.126.1001.1110.0000						165.000,00
3	DESPESAS CORREN'					65.000,00	
3	OUTRAS DESPESAS CORRENTES				65.000,00		
	MATERIAL DE CONSUMO		3.3.90.30.00	15.000,00			
	OUTROS SERVIÇOS DE TERCEIROS - PESSOA FÍSICA		3.3.90.36.00	15.000,00			
	OUTROS SERVIÇOS DE TERCEIROS - PESSOA JURÍDICA		3.3.90.39.00	35.000,00			
4	DESPESAS DE CAPIT					100.000,00	
4	INVESTIMENTOS				100.000,00		
	EQUIPAMENTOS E MATERIAL PERMANENTE		4.4.90.52.00	100.000,00			
Manutenção da ATI	19.126.1001.2146.0000						585.000,00
3	DESPESAS CORREN'					525.000,00	
1	PESSOAL E ENCARGOS SOCIAIS				360.000,00		
	VENCIMENTOS E VANTAGENS FIXAS - PESSOAL CIVIL		3.1.90.11.00	300.000,00			
	OBRIGAÇÕES PATRONAIS		3.1.90.13.00	60.000,00			
3	OUTRAS DESPESAS CORRENTES				165.000,00		
	DIÁRIAS - PESSOAL CIVIL		3.3.90.14.00	15.000,00			
	MATERIAL DE CONSUMO		3.3.90.30.00	35.000,00			
	PASSAGENS E DESPESAS COM LOCOMOÇÃO		3.3.90.33.00	15.000,00			
	OUTROS SERVIÇOS DE TERCEIROS - PESSOA FÍSICA		3.3.90.36.00	20.000,00			
	OUTROS SERVIÇOS DE TERCEIROS - PESSOA JURÍDICA		3.3.90.39.00	80.000,00			
4	DESPESAS DE CAPIT					60.000,00	
4	INVESTIMENTOS				60.000,00		
	OBRAS E INSTALAÇÕES		4.4.90.51.00	10.000,00			
	EQUIPAMENTOS E MATERIAL PERMANENTE		4.4.90.52.00	50.000,00			
Desenvolvimento e Implantação de Sistemas	19.126.1001.2147.0000						185.000,00
3	DESPESAS CORREN'					185.000,00	
3	OUTRAS DESPESAS CORRENTES				185.000,00		
	OUTROS SERVIÇOS DE TERCEIROS - PESSOA JURÍDICA		3.3.90.39.00	185.000,00			
TOTAL							1,035.000,00

2

**Prefeitura Municipal de Timon**

Praça São José, s/n - Centro - CNPJ:06115307/0001-14

Orçamento Programa - Exercício de 2016

Page 65

QUADRO AUXILIAR DE DETALHAMENTO DA DESPESA

Lei: 2009, Data: 17/12/2015

ORGÃO 02 PODER EXECUTIVO
 UNIDADE 23 FUNDAÇÃO MUNICIPAL DE CULTURA - FMC
 SUB UNIDADE 01 FUNDAÇÃO MUNICIPAL DE CULTURA - FMC

Aplicação Programada	Proj/Ativ	Finalidade	Categoria	Detalhada	Total Grupo	Total Categ.	Total Func.
		F.R. - C.A.					
Manut da FMC	13.122.1015.2152.0000						928.000,00
3	DESPESAS CORREN'					838.000,00	
1	PESSOAL E ENCARGOS SOCIAIS				720.000,00		
	VENCIMENTOS E VANTAGENS FIXAS - PESSOAL CIVIL		3.1.90.11.00	600.000,00			
	OBRIGAÇÕES PATRONAIS		3.1.90.13.00	100.000,00			
	OBRIGAÇÕES PATRONAIS - INTRA-ORÇAMENTÁRIO		3.1.91.13.00	20.000,00			
3	OUTRAS DESPESAS CORRENTES				118.000,00		
	DIÁRIAS - PESSOAL CIVIL		3.3.90.14.00	8.000,00			
	MATERIAL DE CONSUMO		3.3.90.30.00	20.000,00			
	PREMIAÇÕES CULTURAIS, ARTÍSTICAS, CIENTÍFICAS, DESPORTI		3.3.90.31.00	15.000,00			
	Material, Bem ou Serviço para Distribuição Gratuita		3.3.90.32.00	3.000,00			
	PASSAGENS E DESPESAS COM LOCOMOÇÃO		3.3.90.33.00	5.000,00			
	OUTROS SERVIÇOS DE TERCEIROS - PESSOA FÍSICA		3.3.90.36.00	16.000,00			
	OUTROS SERVIÇOS DE TERCEIROS - PESSOA JURÍDICA		3.3.90.39.00	50.000,00			
	DESPESAS DE EXERCÍCIOS ANTERIORES		3.3.90.92.00	1.000,00			
4	DESPESAS DE CAPIT					90.000,00	
4	INVESTIMENTOS				90.000,00		
	OBRAS E INSTALAÇÕES		4.4.90.51.00	45.000,00			
	EQUIPAMENTOS E MATERIAL PERMANENTE		4.4.90.52.00	45.000,00			
Manutenção do Conselho Municipal de Cultura	13.392.1010.2153.0000						10.000,00
3	DESPESAS CORREN'					7.000,00	
3	OUTRAS DESPESAS CORRENTES				7.000,00		
	MATERIAL DE CONSUMO		3.3.90.30.00	2.000,00			
	OUTROS SERVIÇOS DE TERCEIROS- PESSOA FÍSICA		3.3.90.36.00	2.000,00			
	OUTROS SERVIÇOS DE TERCEIROS - PESSOA JURÍDICA		3.3.90.39.00	3.000,00			
4	DESPESAS DE CAPIT					3.000,00	
4	INVESTIMENTOS				3.000,00		
	EQUIPAMENTOS E MATERIAL PERMANENTE		4.4.90.52.00	3.000,00			
Contenção do Monumento João Lisboa	13.392.1015.1113.0000						22.000,00
3	DESPESAS CORREN'					2.000,00	
3	OUTRAS DESPESAS CORRENTES				2.000,00		
	OUTROS SERVIÇOS DE TERCEIROS- PESSOA JURÍDICA		3.3.90.39.00	2.000,00			
4	DESPESAS DE CAPIT					20.000,00	
4	INVESTIMENTOS				20.000,00		
	OBRAS E INSTALAÇÕES		4.4.90.51.00	15.000,00			
	EQUIPAMENTOS E MATERIAL PERMANENTE		4.4.90.52.00	5.000,00			
Criação da FM Cultura	13.392.1015.1114.0000						7.000,00
3	DESPESAS CORREN'					5.000,00	
3	OUTRAS DESPESAS CORRENTES				5.000,00		
	OUTROS SERVIÇOS DE TERCEIROS- PESSOA JURÍDICA		3.3.90.39.00	5.000,00			
4	DESPESAS DE CAPIT					2.000,00	
4	INVESTIMENTOS				2.000,00		
	EQUIPAMENTOS E MATERIAL PERMANENTE		4.4.90.52.00	2.000,00			
Instalação do "Circo Planeta"	13.392.1015.1115.0000						15.000,00
3	DESPESAS CORREN'					10.000,00	
3	OUTRAS DESPESAS CORRENTES				10.000,00		
	MATERIAL DE CONSUMO		3.3.90.30.00	3.000,00			
	OUTROS SERVIÇOS DE TERCEIROS- PESSOA FÍSICA		3.3.90.36.00	3.000,00			
	OUTROS SERVIÇOS DE TERCEIROS- PESSOA JURÍDICA		3.3.90.39.00	4.000,00			
4	DESPESAS DE CAPIT					5.000,00	
4	INVESTIMENTOS				5.000,00		
	EQUIPAMENTOS E MATERIAL PERMANENTE		4.4.90.52.00	5.000,00			

47



Prefeitura Municipal de Timon

Praça São José, s/n - Centro - CNPJ:06115307/0001-14

Orçamento Programa - Exercício de 2016

Page 66

QUADRO AUXILIAR DE DETALHAMENTO DA DESPESA

Lei: 2009, Data: 17/12/2015

ORGÃO 02 PODER EXECUTIVO
UNIDADE 23 FUNDAÇÃO MUNICIPAL DE CULTURA - FMC
SUB UNIDADE 01 FUNDAÇÃO MUNICIPAL DE CULTURA- FMC

Aplicação Programada	Proj/Ativ	Finalidade	Categoria	Detalhada	Total Grupo	Total Categ.	Total Func.
		F.R. - C.A.					
Instalação do "Circo Planeta"	13.392.1015.1115.0000						15.000,00
Instalação de Espaços Culturais Multiuso	13.392.1015.1116.0000						8.000,00
3 DESPESAS CORRENTE						6.000,00	
3 OUTRAS DESPESAS CORRENTES					6.000,00		
MATERIAL DE CONSUMO			3.3.90.30.00	2.000,00			
OUTROS SERVIÇOS DE TERCEIROS - PESSOA FÍSICA			3.3.90.36.00	2.000,00			
OUTROS SERVIÇOS DE TERCEIROS- PESSOA JURÍDICA			3.3.90.39.00	2.000,00			
4 DESPESAS DE CAPITAL						2.000,00	
4 INVESTIMENTOS					2.000,00		
EQUIPAMENTOS E MATERIAL PERMANENTE			4.4.90.52.00	2.000,00			
Instalação de Salas de Cinema	13.392.1015.1117.0000						45.000,00
3 DESPESAS CORRENTE						30.000,00	
3 OUTRAS DESPESAS CORRENTES					30.000,00		
MATERIAL DE CONSUMO			3.3.90.30.00	10.000,00			
OUTROS SERVIÇOS DE TERCEIROS - PESSOA FÍSICA			3.3.90.36.00	10.000,00			
OUTROS SERVIÇOS DE TERCEIROS- PESSOA JURÍDICA			3.3.90.39.00	10.000,00			
4 DESPESAS DE CAPITAL						15.000,00	
4 INVESTIMENTOS					15.000,00		
EQUIPAMENTOS E MATERIAL PERMANENTE			4.4.90.52.00	15.000,00			
Instalação de CEUS	13.392.1015.1118.0000						15.000,00
4 DESPESAS DE CAPITAL						15.000,00	
4 INVESTIMENTOS					15.000,00		
OBRAS E INSTALAÇÕES			4.4.50.51.00	10.000,00			
EQUIPAMENTOS E MATERIAL PERMANENTE			4.4.90.52.00	5.000,00			
Aquisição de Cine-Móvel	13.392.1015.1119.0000						60.000,00
4 DESPESAS DE CAPITAL						60.000,00	
4 INVESTIMENTOS					60.000,00		
EQUIPAMENTOS E MATERIAL PERMANENTE			4.4.90.52.00	60.000,00			
Manutenção do Fundo Municipal de Cultura	13.392.1015.2154.0000						45.000,00
3 DESPESAS CORRENTE						40.000,00	
3 OUTRAS DESPESAS CORRENTES					40.000,00		
CONTRIBUIÇÕES			3.3.50.41.00	10.000,00			
MATERIAL DE CONSUMO			3.3.90.30.00	10.000,00			
PASSAGENS E DESPESAS COM LOCOMOÇÃO			3.3.90.33.00	5.000,00			
OUTROS SERVIÇOS DE TERCEIROS- PESSOA FÍSICA			3.3.90.36.00	5.000,00			
OUTROS SERVIÇOS DE TERCEIROS- PESSOA JURÍDICA			3.3.90.39.00	10.000,00			
4 DESPESAS DE CAPITAL						5.000,00	
4 INVESTIMENTOS					5.000,00		
EQUIPAMENTOS E MATERIAL PERMANENTE			4.4.90.52.00	5.000,00			
Manutenção do Centro Artesanato Raimundo Nonato de Sousa	13.392.1015.2155.0000						22.000,00
3 DESPESAS CORRENTE						12.000,00	
3 OUTRAS DESPESAS CORRENTES					12.000,00		
MATERIAL DE CONSUMO			3.3.90.30.00	3.000,00			
OUTROS SERVIÇOS DE TERCEIROS - PESSOA FÍSICA			3.3.90.36.00	3.000,00			
OUTROS SERVIÇOS DE TERCEIROS- PESSOA JURÍDICA			3.3.90.39.00	6.000,00			
4 DESPESAS DE CAPITAL						10.000,00	
4 INVESTIMENTOS					10.000,00		
EQUIPAMENTOS E MATERIAL PERMANENTE			4.4.90.52.00	10.000,00			



Prefeitura Municipal de Timon

Praça São José, s/n - Centro - CNPJ:06115307/0001-14

Orçamento Programa - Exercício de 2016

Page 67

QUADRO AUXILIAR DE DETALHAMENTO DA DESPESA

Lei: 2009, Data: 17/12/2015

ORGÃO 02 PODER EXECUTIVO
UNIDADE 23 FUNDAÇÃO MUNICIPAL DE CULTURA - FMC
SUB UNIDADE 01 FUNDAÇÃO MUNICIPAL DE CULTURA - FMC

Aplicação Programada	Proj/Ativ	Finalidade	Categoria	Detalhada	TotalGrupo	Total Categ.	Total Func.
Manutenção do Centro Artesanato Raimundo Nonato de Sousa	13.392.1015.2155.0000	F.R. - C.A.					22.000,00
Manutenção da Cultura Popular e Realização de Eventos	13.392.1015.2156.0000						798.000,00
3 DESPESAS CORREN'						798.000,00	
3 OUTRAS DESPESAS CORRENTES					798.000,00		
MATERIAL DE CONSUMO			3.3.90.30.00	10.000,00			
Material, Bem ou Serviço para Distribuição Gratuita			3.3.90.32.00	5.000,00			
PASSAGENS E DESPESAS COM LOCOMOÇÃO			3.3.90.33.00	5.000,00			
OUTROS SERVIÇOS DE TERCEIROS - PESSOA FÍSICA			3.3.90.36.00	100.000,00			
OUTROS SERVIÇOS DE TERCEIROS- PESSOA JURÍDICA			3.3.90.39.00	678.000,00			
TOTAL							1.975.000,00

5



Prefeitura Municipal de Timon

Praça São José, s/n - Centro - CNPJ:06115307/0001-14.

Orçamento Programa - Exercício de 2016

Page 68

QUADRO AUXILIAR DE DETALHAMENTO DA DESPESA

Lei: 2009, Data: 17/12/2015

ORGÃO 02 PODER EXECUTIVO
UNIDADE 24 FUNDAÇÃO MUNICIPAL JOÃO EMÍLIO FALÇÃO
SUB UNIDADE 01 FUNDAÇÃO MUNICIPAL JOÃO EMÍLIO FALÇÃO

Aplicação Programada	Proj/Ativ	Finalidade	Categoria	Detalhada	Total Grupo	Total Categ.	Total Func.
		F.R. - C.A.					
Manutenção da Fundação João emílio Falção	13.122.1001.2160.0000						105.000,00
3	DESPESAS CORREN					97.000,00	
1	PESSOAL E ENCARGOS SOCIAIS				65.000,00		
	VENCIMENTOS E VANTAGENS FIXAS - PESSOAL CIVIL		3.1.90.11.00	50.000,00			
	OBRIGAÇÕES PATRONAIS		3.1.90.13.00	10.000,00			
	OBRIGAÇÕES PATRONAIS - INTRA-ORÇAMENTÁRIO		3.1.91.13.00	5.000,00			
3	OUTRAS DESPESAS CORRENTES				32.000,00		
	DIÁRIAS - PESSOAL CIVIL		3.3.90.14.00	5.000,00			
	MATERIAL DE CONSUMO		3.3.90.30.00	5.000,00			
	PASSAGENS E DESPESAS COM LOCOMOÇÃO		3.3.90.33.00	3.000,00			
	SERVIÇOS DE CONSULTORIA		3.3.90.35.00	4.000,00			
	OUTROS SERVIÇOS DE TERCEIROS - PESSOA FÍSICA		3.3.90.36.00	5.000,00			
	OUTROS SERVIÇOS DE TERCEIROS - PESSOA JURÍDICA		3.3.90.39.00	10.000,00			
4	DESPESAS DE CAPIT					8.000,00	
4	INVESTIMENTOS				8.000,00		
	EQUIPAMENTOS E MATERIAL PERMANENTE		4.4.90.52.00	8.000,00			
TOTAL							105.000,00

17



Prefeitura Municipal de Timon

Praça São José, s/n - Centro - CNPJ:06115307/0001-14

Orçamento Programa - Exercício de 2016

Page 70

QUADRO AUXILIAR DE DETALHAMENTO DA DESPESA

Lei: 2009, Data: 17/12/2015

ORGÃO 02 PODER EXECUTIVO
UNIDADE 26 AGÊNCIA REGUL. SERV. PÚBLICOS DELEGADOS AO MUNICÍPIO-AGERT
SUB UNIDADE 01 AGÊNCIA REGUL. SERV. PÚBLICOS DELEGADOS AO MUNICÍPIO-AGERT

Aplicacao Programada	Proj/Ativ	Finalidade	Categoria	Detalhada	TotalGrupo	Total Categ.	Total Func.
Manut. da Agência Regul. Serv. Público Delegado ao Município - AGERT	04.130.1001.2167.0000	F.R. - C.A.					580.400,00
3	DESPESAS CORREN'					550.400,00	
1	PESSOAL E ENCARGOS SOCIAIS				230.400,00		
	VENCIMENTOS E VANTAGENS FIXAS - PESSOAL CIVIL		3.1.90.11.00	192.000,00			
	OBRIGAÇÕES PATRONAIS		3.1.90.13.00	38.400,00			
3	OUTRAS DESPESAS CORRENTES				320.000,00		
	DIÁRIAS - PESSOAL CIVIL		3.3.90.14.00	15.000,00			
	MATERIAL DE CONSUMO		3.3.90.30.00	30.000,00			
	PASSAGENS E DESPESAS COM LOCOMOÇÃO		3.3.90.33.00	15.000,00			
	SERVIÇOS DE CONSULTORIA		3.3.90.35.00	30.000,00			
	OUTROS SERVIÇOS DE TERCEIROS- PESSOA FÍSICA		3.3.90.36.00	20.000,00			
	OUTROS SERVIÇOS DE TERCEIROS- PESSOA JURÍDICA		3.3.90.39.00	100.000,00			
	Subvenções Econômicas		3.3.90.45.00	100.000,00			
	OBRIGAÇÕES TRIBUTÁRIAS E CONTRIBUTIVAS		3.3.90.47.00	10.000,00			
4	DESPESAS DE CAPIT					30.000,00	
4	INVESTIMENTOS				30.000,00		
	EQUIPAMENTOS E MATERIAL PERMANENTE		4.4.90.52.00	30.000,00			
TOTAL							580.400,00

W



QUADRO AUXILIAR DE DETALHAMENTO DA DESPESA

Lei: 2009, Data: 17/12/2015

ORGÃO 02 PODER EXECUTIVO
UNIDADE 90 RESERVA DE CONTINGÊNCIA
SUB UNIDADE 99 RESERVA DE CONTINGÊNCIA

Aplicacao Programada	Proj/Ativ	Finalidade	Categoria	Detalhada	TotalGrupo	Total Categ.	Total Func.
		F.R. - C.A.					
Reserva de Contingência	99.999.1001.9999.0000						5.000.000,00
9 RESERVA DE CONTI						5.000.000,00	
9 RESERVA DE CONTINGENCIA					5.000.000,00		
RESERVA DE CONTINGENCIA			9.9.99.99.00	5.000.000,00			
TOTAL							5.000.000,00

**Prefeitura Municipal de Timon**

Praça São José, s/n - Centro - CNPJ:06115307/0001-14

Orçamento Programa - Exercício de 2016

TRANSFERÊNCIAS FINANCEIRAS PREVISTAS

Lei: 2009, Data: 17/12/2015

ENTIDADE	PREVISÃO DE REPASSE	
	A REPASSAR	A RECEBER
1	PREFEITURA MUNICIPAL DE TIMON	0,00
2	CAMARA MUNICIPAL	7.940.000,00
3	F U N D E B	0,00
4	SAUDE	0,00
5	SELMA	0,00
6	INSTITUTO DE PREVIDÊNCIA MUNIICPAL DE TIMON - IPMT	0,00
7	SAAE	0,00
8	EDUCAÇÃO-SEMED	24.433.000,00
9	DESENVOLVIMENTO SOCIAL-SEMDES	4.768.000,00
10	GABINETE DO PREFEITO-GP	5.273.000,00
11	PROCURADORIA GERAL-PGM	2.980.000,00
12	CONTROLADORIA GERAL -CGM	966.000,00
13	DEFENSORIA PÚBLICA	0,00
14	PLANEJAMENTO, ORÇAMENTO E GESTÃO-SEMPAN	7.318.770,00
15	SECRETARIA MUNICIPAL DE HABITAÇÃO-SEMUH	3.885.000,00
16	FUNDO MUNICIPAL DE ASSISTENCIA AO TRANSITO	23.000,00
17	ADMINISTRAÇÃO E GESTÃO DE PESSOAL-SEMAG	9.667.000,00
18	FINANÇAS-SEMUF	165.309.500,00
19	DESENVOLVIMENTO RURAL-SEMDR	2.648.000,00
20	ESPORTE, JUVENTUDE E LAZER-SEMEJ	7.064.000,00
21	OBRA E INFRAESTRUTURA-SEINFRAH	20.855.000,00
22	SEC. MUNIICPAL DE SERVIÇOS URBANOS	0,00
23	SEC. MUN. DE GOVERNO-SEMGOV	363.000,00
24	GUARDA MUNICIPAL-GM	0,00
25	GABINETE DO VICE-PREFEITO-GV	456.000,00
26	FUNDO MUNICIPAL DE MEIO AMBIENTE	76.000,00
27	FUNDAÇÃO MUN. JOAO EMILIO FALCAO	105.000,00
28	FUNDAÇÃO MUNICIPAL DE CULTURAL-FMC	1.975.000,00
29	SEGURANÇA PÚBLICA-SEMSP	4.109.000,00
30	AGÊNCIA DE TECNOLOGIA, CIÊNCIA E INOVAÇÃO-ATI	0,00
31	SEC. MUN. DE ASSISTÊNCIA JURÍDICA	0,00
32	COORD. MUN. DEFESA DOS DIREITOS DA MULHER-COMDIM	0,00
33	COORDENAÇÃO GERAL DE COMUNICAÇÃO SOCIAL-COGECON	937.000,00
34	MEIO AMBIENTE-SEMMA	918.000,00
35	SUPERINTENDENCIA DE DESENVOLVIMENTO URBANO - SUL	0,00
36	COORDENADORIA GERAL DE CONTROLE DAS LICITAÇÕES PÚBL	810.000,00
37	COOR. MUN. PROTEÇÃO E DEFESA DO CONSUMIDOR-PROCON	119.000,00
38	DESENVOLVIMENTO ECONÔMICO , TRAB. E TURISM-SEMDEST	3.816.000,00
39	SUPERINT. DEDESENVOLVIMENTO URBANO - NORTE	0,00
40	FUNDO DOS DIREITOS DA CRIANÇA E ADOLES. - FUNDAC	509.000,00
41	FUNDO MUN. DE ASSISTÊNCIA SOCIAL DE TIMON - FMAS	476.000,00
42	DIREITOS HUMANOS E CIDADANIA-SEMDHC	1.451.500,00
43	SEC. MUN. DE GOVERNO-SEMGOV	0,00

5



Prefeitura Municipal de Timon

Praça São José, s/n - Centro - CNPJ:06115307/0001-14

Orçamento Programa - Exercício de 2016

TRANSFERÊNCIAS FINANCEIRAS PREVISTAS

Lei: 2009, Data: 17/12/2015

ENTIDADE	PREVISÃO DE REPASSE	
	A REPASSAR	A RECEBER
44 FUNDO MUNICIPAL DE SAÚDE DE TIMON		30.010.830,00
45 AGÊNCIA DE TECNOLOGIA, CIÊNCIA E INOVAÇÃO -ATI		1.035.000,00
46 SUPERINTENDENCIA DE LIMPEZA URBANA - SLU		19.552.000,00
47 AGÊNCIA REGULADORA DE SERVIÇOS PÚBLICOS DELEGADOS		580.400,00
48 FUNDO DE APOIO À GESTÃO ADM. FINANC. PROCURADORIA		85.000,00
49 FUNDO MUNICIPAL DOS DIREITOS DO CONSUMIDOR - FMDC		105.000,00
	Totais R\$:	165.309.500,00
		165.309.500,00



Prefeitura Municipal de Timon

Praça São José, s/n - Centro - CNPJ:06.115307/0001-14

Quadro 25
Page 1

Orçamento Programa - Exercício de 2016

NATUREZA DA DESPESA POR PODER

Lei: 2009, Data: 17/12/2015

PODER: 01 - PODER LEGISLATIVO				
Código	Especificação	Modalidade	Grupo	Categoria Económica
3 0. 00	DESPESAS CORRENTES			<u>7.619.000,00</u>
3 1. 00	PESSOAL E ENCARGOS SOCIAIS		<u>4.348.000,00</u>	
3 1. 90	APLICAÇÕES DIRETAS	<u>4.068.000,00</u>		
3 1. 91	APLICAÇÕES DIRETAS- INTRA-ORÇAMENTÁRIAS	<u>280.000,00</u>		
3 3. 00	OUTRAS DESPESAS CORRENTES		<u>3.271.000,00</u>	
3 3. 90	APLICAÇÕES DIRETAS	<u>3.271.000,00</u>		
4 0. 00	DESPESAS DE CAPITAL			<u>321.000,00</u>
4 4. 00	INVESTIMENTOS		<u>321.000,00</u>	
4 4. 90	APLICAÇÕES DIRETAS	<u>321.000,00</u>		
TOTAL				7.940.000,00



Prefeitura Municipal de Timon

Praça São José, s/n - Centro - CNPJ:06115307/0001-14

Quadro 25

Page 2

Orçamento Programa - Exercício de 2016

NATUREZA DA DESPESA POR PODER

Lei: 2009, Data: 17/12/2015

PODER: 02 - PODER EXECUTIVO

Código	Especificação	Modalidade	Grupo	Categoria Econômica
3 0. 00	DESPESAS CORRENTES			<u>296.086.270,00</u>
3 1. 00	PESSOAL E ENCARGOS SOCIAIS		<u>168.726.370,00</u>	
3 1. 90	APLICAÇÕES DIRETAS	<u>159.289.370,00</u>		
3 1. 91	APLICAÇÕES DIRETAS- INTRA-ORÇAMENTÁRIAS	<u>9.437.000,00</u>		
3 2. 00	JUROS E ENCARGOS DA DÍVIDA		<u>10.000,00</u>	
3 2. 90	APLICAÇÕES DIRETAS	<u>10.000,00</u>		
3 3. 00	OUTRAS DESPESAS CORRENTES		<u>127.349.900,00</u>	
3 3. 50	TRANSFERÊNCIAS A INSTITUIÇÕES PRIVADAS SEM FINS LUCRATIVOS	<u>430.000,00</u>		
3 3. 70	TRANSFERÊNCIAS A INSTITUIÇÕES MULTIGOVERNAMENTAIS	<u>65.000,00</u>		
3 3. 90	APLICAÇÕES DIRETAS	<u>126.104.900,00</u>		
3 3. 91	APLICAÇÕES DIRETAS- INTRA-ORÇAMENTÁRIAS	<u>750.000,00</u>		
4 0. 00	DESPESAS DE CAPITAL			<u>80.320.000,00</u>
4 4. 00	INVESTIMENTOS		<u>74.690.000,00</u>	
4 4. 50	TRANSFERÊNCIAS A INSTITUIÇÕES PRIVADAS SEM FINS LUCRATIVOS	<u>15.000,00</u>		
4 4. 90	APLICAÇÕES DIRETAS	<u>74.675.000,00</u>		
4 5. 00	INVERSÕES FINANCEIRAS		<u>400.000,00</u>	
4 5. 90	APLICAÇÕES DIRETAS	<u>400.000,00</u>		
4 6. 00	AMORTIZAÇÃO DA DÍVIDA		<u>5.230.000,00</u>	
4 6. 90	APLICAÇÕES DIRETAS	<u>2.530.000,00</u>		
4 6. 91	APLICAÇÕES DIRETAS- INTRA-ORÇAMENTÁRIAS	<u>2.700.000,00</u>		
9 0. 00	RESERVA DE CONTINGÊNCIA			<u>5.000.000,00</u>
9 9. 00	RESERVA DE CONTINGÊNCIA		<u>5.000.000,00</u>	
9 9. 99	Reserva de Contingência	<u>5.000.000,00</u>		
			TOTAL	381.406.270,00



Prefeitura Municipal de Timon

Praça São José, s/n - Centro - CNPJ:06115307/0001-14

Anexo 02

Page 1

Orçamento Programa - Exercício de 2016

RECEITAS SEGUNDO AS CATEGORIAS ECONOMICAS

Lei: 2009, Data: 17/12/2015

Código	Especificação	F.R.	Desdobramento	SubCategoria Fonte	Categoria Econômica
1000.00.00.00	RECEITAS CORRENTES	0.000.000			345.965.838,64
1100.00.00.00	RECEITA TRIBUTARIA	0.000.000		14.949.999,80	
1110.00.00.00	IMPOSTOS	0.000.000		14.135.799,80	
1112.00.00.00	IMPOSTOS SOBRE O PATRIMONIO E A RENDA	0.000.000	5.950.000,00		
1112.02.00.00	IPTU	0.1.00	1.000.000,00		
1112.04.00.00	IMPOSTO SOBRE ARENDA E PROVENTOS DE QUALQUER NATUREZA	0.000.000	3.950.000,00		
1112.04.31.00	RETIDOS NAS FONTES	0.1.00	3.950.000,00		
1112.08.00.00	IMP. S/TRANSM. INTER VIVOS. BENS MOVEIS E DIREIT. SOBRE IMOVEIS	0.1.00	1.000.000,00		
1113.00.00.00	IMPOSTOS SOBRE A PRODUCAO E A CIRCULACAO	0.000.000	8.185.799,80		
1113.05.00.00	ISS	0.1.00	8.185.799,80		
1120.00.00.00	TAXAS	0.000.000		814.200,00	
1121.00.00.00	TAXAS PELO EXERCICIO DO PODER DE POLICIA	0.000.000	738.200,00		
1121.17.00.00	TAXA DE FISCALIZACAO DE VIGILANCIA SANITARIA	0.1.00	18.000,00		
1121.21.00.00	TAXA DE CONTROLE E FISCALIZACAO AMBIENTAL	0.1.00	35.000,00		
1121.25.00.00	TAXA LICEN. P/FUNCION. ESTAB. COMER. INDUST. E PREST. SERV.	0.1.00	252.700,00		
1121.26.00.00	TAXA DE PUBLICIDADE COMERCIAL	0.1.00	25.000,00		
1121.27.00.00	TAXA DE APREENSÃO E DEPÓSITO	0.1.00	5.000,00		
1121.28.00.00	TAXA DE FUNCIONAM. DE ESTABELEC. HORÁRIO ESPECIAL	0.1.00	6.000,00		
1121.29.00.00	TAXA DE LICENÇA PARA EXECUÇÃO DE OBRAS	0.1.00	60.000,00		
1121.30.00.00	TAXA DE AUTORIZAÇÃO DE FUNCIONAMENTO DE TRANSPORTE	0.1.00	150.000,00		
1121.31.00.00	TAXA DE UTILIZAÇÃO DE ÁREA DE DOMÍNIO PÚBLICO	0.1.00	4.000,00		
1121.32.00.00	TAXA DE APROVAÇÃO DE PROJETO DE CONSTRUÇÃO CIVIL	0.1.00	35.000,00		
1121.35.00.00	TAXA DE ALINHAMENTO E NIVELAMENTO	0.1.00	10.000,00		
1121.36.00.00	TAXA DE APREENSÃO, DEPÓSITO OU LIBERAÇÃO DE ANIMAIS	0.1.00	7.500,00		
1121.99.00.00	OUTRAS TAXAS PELO EXERCICIO DE PODER DE POLICIA	0.1.00	130.000,00		
1122.00.00.00	TAXAS PELA PRESTACAO DE SERVICOS	0.000.000	76.000,00		
1122.21.00.00	TAXAS DE SERVIÇOS CADASTRAIS	0.1.00	5.500,00		
1122.28.00.00	TAXA DE CEMITÉRIOS	0.1.00	35.000,00		
1122.90.00.00	TAXA DE LIMPEZA PÚBLICA	0.1.00	5.500,00		
1122.99.00.00	OUTRAS TAXAS PELA PRESTAÇÃO DE SERVIÇOS	0.1.00	30.000,00		
1200.00.00.00	RECEITA DE CONTRIBUICOES	0.000.000		9.000.000,00	
1210.00.00.00	CONTRIBUICOES SOCIAIS	0.000.000		5.000.000,00	
1210.29.00.00	CONTRIBUICOES PARA O REGIME PROPRIO DE PREVIDENCIA DO SERVID	0.000.000	5.000.000,00		
1210.29.07.00	CONTRIBUIÇÃO SERVIDORATIVO PARA O RPPS	0.11.00	5.000.000,00		
1230.00.00.00	CONTRIB.P/CUSTEIO DO SERVIÇO DE ILUMINAÇÃO PÚBLICA	0.000.000		4.000.000,00	
1230.00.00.00	CONTRIB.P/CUSTEIO DO SERVIÇO DE ILUMINAÇÃO PÚBLICA	0.1.00	4.000.000,00		
1300.00.00.00	RECEITA PATRIMONIAL	0.000.000		13.731.900,00	
1310.00.00.00	RECEITAS IMOBILIARIAS	0.000.000		46.900,00	
1311.00.00.00	ALUGUEIS	0.000.000	7.000,00		
1311.99.00.00	OUTRAS RECEITAS DE ALUGUÉIS	0.1.00	7.000,00		
1312.00.00.00	ARRENDAMENTOS	0.000.000	6.000,00		
1312.00.00.00	ARRENDAMENTOS	0.1.00	6.000,00		
1313.00.00.00	FOROS	0.000.000	12.000,00		
1313.00.00.00	FOROS	0.1.00	12.000,00		
1314.00.00.00	LAUDÉMIOS	0.000.000	16.400,00		
1314.00.00.00	LAUDÉMIOS	0.1.00	16.400,00		
1315.00.00.00	TAXA DE OCUPAÇÃO DE IMÓVEIS	0.000.000	5.500,00		
1315.00.00.00	TAXA DE OCUPAÇÃO DE IMÓVEIS	0.1.00	5.500,00		
1320.00.00.00	RECEITAS DE VALORES MOBILIARIOS	0.000.000		5.617.500,00	
1325.00.00.00	REMUNERACAO DE DEPOSITOS BANCARIOS	0.000.000	2.612.500,00		
1325.01.00.00	REMUNERACAO DE DEPOSITOS DE RECURSOS VINCULADOS	0.000.000	2.232.500,00		
1325.01.02.00	RECEITA REMUNERAÇÃO DEPÓS. BANCÁR. RECUR. VINCUL. FUNDEB	0.9.00	200.000,00		
1325.01.03.00	RECEITA REMUN. DEPÓS. BANC. RECUR. VINC. FNS	0.10.00	100.000,00		
1325.01.05.00	RECEITA REMUNER. DEPÓS. BANC. RECUR. VINC. -MDE	0.8.00	100.000,00		
1325.01.06.00	RECEITA REMUN. DEPÓS. BANCÁR. RECUR. VICUL. AGRÍCOLAS SEV. P. PÚBL. SAÚDE	0.10.00	250.000,00		
1325.01.09.00	RECEITA REMUNER. DEPÓS. BANC. RECUR. VICUL. CIDE	0.1.00	2.500,00		
1325.01.10.00	RECEITA REMUN. DEPÓS. BANC. RECUR. VINCUL. -FNAS	0.3.00	80.000,00		
1325.01.99.00	RECEITA REMUN. OUTROS DEPÓS. BANC. RECURSOS VINCULADOS	0.1.00	1.500.000,00		
1325.02.00.00	REMUNERACAO DE DEPOSITOS DE RECURSOS NAO VINCULADOS	0.000.000	380.000,00		
1325.02.01.00	RECEITA DE REMUNERAÇÃO DE DEPÓSITOS DE POUPANÇA	0.000.000	230.000,00		
1325.02.01.01	Receita de Remuneração de Depósito em Poupança - S.A.A.E	0.1.00	10.000,00		



Prefeitura Municipal de Timon

Praça São José, s/n - Centro - CNPJ:06115307/0001-14

Anexo 02

Page 2

Orçamento Programa - Exercício de 2016

RECEITAS SEGUNDO AS CATEGORIAS ECONOMICAS

Lei: 2009, Data: 17/12/2015

Código	Especificação	F.R.	Desdobramento	SubCategoria Fonte	Categoria Econômica
1325.02.01.02	RECEITA DE REMUNERAÇÃO DE DEPÓSITOS DE POUPANÇA	0.1.00	220.000,00		
1325.02.99.00	REMUN. DE OUTROS DEPÓSITOS DE RECURSOS NÃO VINCULADOS	0.1.00	150.000,00		
1328.00.00.00	REMUNERAÇÃO DOS INVESTIMENTOS DO REGIME PRÓPRIO DE PREVIDÊNCIA	0.000.000	3.000.000,00		
1328.10.00.00	REMUN. DOS INVESTIMENTOS DO RPPS SEVIDOR RENDA FIXA	0.11.00	3.000.000,00		
1329.00.00.00	OUTRAS RECEITAS DE VALORES MOBILIÁRIOS	0.000.000	5.000,00		
1329.00.00.00	OUTRAS RECEITAS DE VALORES MOBILIÁRIOS	0.1.00	5.000,00		
1330.00.00.00	RECEITA DE CONCESSÕES E PERMISSÕES	0.000.000		40.000,00	
1339.00.00.00	DEMAIS RECEITAS DE CONCESSÕES E PERMISSÕES	0.000.000	40.000,00		
1339.00.00.00	DEMAIS RECEITAS DE CONCESSÕES E PERMISSÕES	0.1.00	40.000,00		
1340.00.00.00	COMPENSAÇÕES FINANCEIRAS	0.000.000		27.500,00	
1340.03.00.00	Compensação Financeira com a Exploração de Recursos Minerais	0.1.00	27.500,00		
1360.00.00.00	RECEITA DE CESSÃO DE DIREITOS	0.000.000		8.000.000,00	
1360.00.00.00	RECEITA DE CESSÃO DE DIREITOS	0.1.00	8.000.000,00		
1600.00.00.00	RECEITA DE SERVIÇOS	0.000.000		2.161.134,84	
1600.03.00.00	SERVIÇOS DE TRANSPORTE	0.000.000	5.000,00		
1600.03.06.00	RECEITA DE TERMINAIS RODOVIÁRIOS	0.1.00	5.000,00		
1600.13.00.00	SERVIÇOS ADMINISTRATIVOS	0.000.000	45.000,00		
1600.13.02.00	SERVIÇOS DE VENDA DE EDITAIS	0.1.00	5.000,00		
1600.13.04.00	SERVIÇOS DE EXPEDIÇÃO DE CERTIFICADOS	0.1.00	5.000,00		
1600.13.99.00	OUTROS SERVIÇOS ADMINISTRATIVOS	0.1.00	35.000,00		
1600.26.00.00	SERVIÇOS DE FORNECIMENTO DE ÁGUA	0.000.000	1.307.334,84		
1600.26.01.00	Tarifa de Água	0.1.00	1.275.534,84		
1600.26.02.00	Ligação de Água	0.1.00	30.000,00		
1600.26.03.00	Desligação de Água	0.1.00	1.800,00		
1600.46.00.00	SERVIÇOS DE CEMITÉRIO	0.1.00	10.000,00		
1600.47.00.00	SERVIÇOS DE ILUMINAÇÃO	0.1.00	500.000,00		
1600.48.00.00	SERVIÇOS DE RELIGAMENTO DE ÁGUA	0.1.00	1.800,00		
1600.99.00.00	OUTROS SERVIÇOS	0.1.00	292.000,00		
1700.00.00.00	TRANSFERÊNCIAS CORRENTES	0.000.000		290.260.804,00	
1720.00.00.00	TRANSFERÊNCIAS INTERGOVERNAMENTAIS	0.000.000		288.485.804,00	
1721.00.00.00	TRANSFERÊNCIAS DA UNIÃO	0.000.000	161.855.804,00		
1721.01.00.00	PARTICIPAÇÃO NA RECEITA DA UNIÃO	0.000.000	102.650.804,00		
1721.01.02.00	COTA-PARTE FPM	0.1.00	102.505.804,00		
1721.01.05.00	COTA-PARTE ITR	0.1.00	145.000,00		
1721.22.00.00	TRANSFERÊNCIAS DA COMPENSAÇÃO FINANCEIRA PELA EXPLORAÇÃO DE	0.000.000	1.150.000,00		
1721.22.70.00	COTA-PARTE DO FUNDO ESPECIAL DO PETRÓLEO - FEP	0.1.00	1.150.000,00		
1721.33.00.00	TRANSFERÊNCIA DE RECURSOS SUS - FUNDO A FUNDO	0.000.000	40.000.000,00		
1721.33.11.00	ATENÇÃO BÁSICA	0.000.000	17.298.000,00		
1721.33.11.10	Piso de Atenção Básica - PAB Fixo	0.10.00	3.900.000,00		
1721.33.11.31	Saúde da Família	0.10.00	4.730.000,00		
1721.33.11.32	Agentes Comunitários de Saúde - ACS	0.10.00	4.040.000,00		
1721.33.11.33	Saúde Bucal	0.10.00	1.530.000,00		
1721.33.11.34	Programa de Melhoria do Acesso e da Qualidade - PMAQ	0.10.00	1.608.000,00		
1721.33.11.35	Fator Incentivo Atenção Básica - Povos Indígenas	0.10.00	5.000,00		
1721.33.11.36	Incentivo Atenção Saúde - Sistema Penitenciário	0.10.00	5.000,00		
1721.33.11.38	Nível Apoio Saúde da Família - NASF	0.10.00	480.000,00		
1721.33.11.39	Outros Programa Financ. por Transf. Fundo a Fundo	0.10.00	1.000.000,00		
1721.33.12.00	ATENÇÃO DE MÉDIA E ALTA COMPLEXIDADE - MAC (AMB. E HOSP.)	0.000.000	19.007.000,00		
1721.33.12.10	Límite Financeiro da MAC Ambulatorial e Hospitalar	0.10.00	10.874.000,00		
1721.33.12.12	SAMU - Serviço de Atendimento Móvel de Urgência	0.10.00	1.813.000,00		
1721.33.12.13	CEO - Centro Espec. Odontológica	0.10.00	155.000,00		
1721.33.12.14	CAPS - Centro de Atendimento Psicossocial	0.10.00	1.863.000,00		
1721.33.12.15	CEREST - Centro Ref. em Saúde do Trabalhador	0.10.00	37.000,00		
1721.33.12.19	Outros Programas Financ. por Transf. Fundo a Fundo	0.10.00	167.300,00		
1721.33.12.21	CNRAC - Centro Nac.Regulação de Alta Complexidade	0.10.00	10.000,00		
1721.33.12.22	Terapia Renal Substitutiva	0.10.00	3.260.700,00		
1721.33.12.23	Transplante - Cornea	0.10.00	10.000,00		
1721.33.12.24	Transplantes - Rins	0.10.00	10.000,00		
1721.33.12.25	Transplantes - Fígado	0.10.00	10.000,00		
1721.33.12.26	Transplantes - Pulmão	0.10.00	10.000,00		
1721.33.12.27	Transplantes - Coração	0.10.00	10.000,00		
1721.33.12.28	Transplantes - Outros	0.10.00	10.000,00		



Prefeitura Municipal de Timon

Praça São José, s/n - Centro - CNPJ:06115307/0001-14

Anexo 02

Page 3

Orçamento Programa - Exercício de 2016

RECEITAS SEGUNDO AS CATEGORIAS ECONOMICAS

Lei: 2009, Data: 17/12/2015

Código	Especificação	F.R.	Desdobramento	SubCategoria Fonte	Categoria Econômica
		0,10.00	22.000,00		
1721.33.12.99	Outros Programas Financ. por Transf. Fundo a Fundo	0,10.00	755.000,00		
1721.33.13.00	VIGILÂNCIA EM SAÚDE	0,000.000	2.160.000,00		
1721.33.13.10	Vigilância Epidemiológica e Ambiental em Saúde	0,10.00	1.202.000,00		
1721.33.13.20	Vigilância Sanitária	0,10.00	193.000,00		
1721.33.13.30	Outros Programas Financ. Por Transf. Fundo a Fundo	0,10.00	765.000,00		
1721.33.14.00	ASSISTÊNCIA FARMACEUTICA	0,000.000	1.470.000,00		
1721.33.14.10	Componente Básico da Assist. Farmacêutica	0,10.00	950.000,00		
1721.33.14.20	Componentes Estratégicos da Assist. Farmacêutica	0,10.00	320.000,00		
1721.33.14.50	Outros Programas Financ. por Transf. Fundo a Fundo	0,10.00	200.000,00		
1721.33.15.00	GESTÃO DO SUS	0,000.000	65.000,00		
1721.33.15.10	Qualificação da Gestão do SUS	0,10.00	20.000,00		
1721.33.15.20	Implantação de Ações e Serviços de Saúde	0,10.00	25.000,00		
1721.33.15.30	Outros Progra. Financ. por Transf. Fundo a Fundo	0,10.00	20.000,00		
1721.34.00.00	TRANSFERÊNCIA DE RECURSOS FNAS	0,000.000	4.800.000,00		
1721.34.01.00	ACESSUAS	0,3.00	150.000,00		
1721.34.02.00	Piso de Transição de Média Complexidade	0,3.00	25.200,00		
1721.34.03.00	Programa Cad. Único - Bolsa Família	0,3.00	685.000,00		
1721.34.04.00	CRAS	0,3.00	720.000,00		
1721.34.05.00	Piso Básico Variável - SCFV	0,3.00	650.000,00		
1721.34.06.00	IGD - SUAS	0,3.00	96.000,00		
1721.34.07.00	Piso Alta Complexidade II - POP de RUA	0,3.00	78.000,00		
1721.34.08.00	Piso de Alta Complexidade - Residência Inclusivo	0,3.00	120.000,00		
1721.34.09.00	Piso Fixo de Alta Complexidade - ABORDAGEM	0,3.00	60.000,00		
1721.34.10.00	Piso Fixo de Média Complexidade - Centro POF	0,3.00	156.000,00		
1721.34.11.00	Piso Fixo de Média Complexidade - MSE	0,3.00	52.800,00		
1721.34.12.00	Piso Fixo de Média Complexidade - CREA	0,3.00	156.000,00		
1721.34.13.00	Transf. do FNAS - BPC	0,3.00	18.000,00		
1721.34.14.00	Piso de Alta Complexidade	0,3.00	120.000,00		
1721.34.15.00	Ações Estratégicas do PETI	0,3.00	99.600,00		
1721.34.99.00	Outras Transferências do FNAS	0,3.00	1.613.400,00		
1721.35.00.00	TRANSFERENCIA DE RECURSOS DO FUNDO NACIONAL DE DESENVOLVIMEN	0,000.000	7.900.000,00		
1721.35.01.00	TRANSFERÊNCIAS DO SALÁRIO-EDUCAÇÃO	0,8.00	2.000.000,00		
1721.35.02.00	TRANSF. FNDE AO PROGRAMA DINHEIRO DIRETO NA ESCOLA- PDDE	0,8.00	50.000,00		
1721.35.03.00	TRANSF. FNDE PROGRAMA NACIONAL DE ALIMENTAÇÃO-PNAE	0,8.00	4.000.000,00		
1721.35.04.00	TRANSF. FNDE PROGRAMA NACIONAL TRANSPORTE ESCOLAR-PNATE	0,8.00	400.000,00		
1721.35.99.00	OUTRAS TRANSF. FUNDO NAC. DESENV. EDUCAÇÃO-FNDE	0,8.00	1.450.000,00		
1721.36.00.00	TRANSF. FINANCEIRA DO ICMS - DESONERAÇÃO - LC. N° 87/96	0,1.00	135.000,00		
1721.99.00.00	OUTRAS TRANSFERÊNCIAS DA UNIÃO	0,000.000	2.720.000,00		
1721.99.00.00	OUTRAS TRANSFERÊNCIAS DA UNIÃO	0,1.00	2.500.000,00		
1721.99.02.00	FEX - Auxílio Financeiro para Fomento a Exportações	0,1.00	220.000,00		
1721.99.03.00	Apoio Financeiro aos Municípios	0,1.00	2.500.000,00		
1722.00.00.00	TRANSFERENCIAS DOS ESTADOS	0,000.000	25.630.000,00		
1722.01.00.00	PARTICIPACAO NA RECEITA DOS ESTADOS	0,000.000	22.630.000,00		
1722.01.01.00	COTA-PARTE DO ICMS	0,1.00	18.000.000,00		
1722.01.02.00	COTA-PARTE DO IPVA	0,1.00	4.500.000,00		
1722.01.04.00	COTA-PARTE DO IPI SOBRE EXPORTAÇÃO	0,1.00	95.000,00		
1722.01.13.00	COTA-PARTE DA CONTRIB. INTERVENÇÃO NO DOMÍNIO ECONÔMICO	0,1.00	35.000,00		
1722.33.00.00	TRANSF. RECUR. ESTADO P/PROGR. SAÚDE-REPASSE FUNDO A FUNDO	0,10.00	3.000.000,00		
1724.00.00.00	TRANSFERENCIAS MULTIGOVERNAMENTAIS	0,000.000	10.100.000,00		
1724.01.00.00	TRANSF. RECURSOS DO FUNDO DE MANUTENÇÃO E DESENVOLVIMENTO	0,9.00	65.200.000,00		
1724.02.00.00	TRANSF. RECUR. COMPLEMENTAÇÃO DA UNIÃO - FUNDEB	0,9.00	35.800.000,00		
1730.00.00.00	TRANSFERÊNCIAS DE INSTITUIÇÕES PRIVADAS	0,000.000		250.000,00	
1730.00.00.00	TRANSFERÊNCIAS DE INSTITUIÇÕES PRIVADAS	0,3.00	250.000,00		
1760.00.00.00	TRANSFERENCIAS DE CONVENIOS	0,000.000		1.525.000,00	
1761.00.00.00	TRANSFERENCIAS DE CONVENIOS DA UNIAO E DE SUAS ENTIDADES	0,000.000	1.500.000,00		
1761.99.00.00	OUTRAS TRANSFERÊNCIAS DE CONVÊNIO DA UNIÃO	0,5.00	1.500.000,00		
1762.00.00.00	TRANSFERENCIAS DOS ESTADOS E DE SUAS ENTIDADES	0,000.000	25.000,00		
1762.99.00.00	OUTRAS TRANSFERÊNCIAS DE CONVÊNIO DO ESTADO	0,2.00	25.000,00		
1900.00.00.00	OUTRAS RECEITAS CORRENTES	0,000.000		15.862.000,00	



Prefeitura Municipal de Timon

Praça São José, s/n - Centro - CNPJ:06115307/0001-14

Anexo 02

Page 4

Orçamento Programa - Exercício de 2016

RECEITAS SEGUNDO AS CATEGORIAS ECONOMICAS

Lei: 2009, Data: 17/12/2015

Código	Especificação	F.R.	Desdobramento	SubCategoria Fonte	Categoria Econômica
1910.00.00.00	MULTAS E JUROS DE MORA	0.000.000		2.239.500,00	
1911.00.00.00	MULTAS E JUROS DE MORADOS TRIBUTOS	0.000.000	328.500,00		
1911.35.00.00	MULTAS JUROS DE MORA-TAXA DE FISCALIA,VIGILANCIA SANITÁRIA	0.1.00	25.000,00		
1911.38.00.00	MULTAS JUROS DE MORA IPTU	0.1.00	50.000,00		
1911.39.00.00	MULTAS JUROS DE MORA ITBI	0.1.00	3.500,00		
1911.40.00.00	MULTAS JUROS DE MORA ISS	0.1.00	250.000,00		
1912.00.00.00	MULTAS E JUROS DE MORADAS CONTRIBUICOES	0.000.000	132.000,00		
1912.01.00.00	MULTAS E JUROS DE MORA DA CONTRIBUICAO PARA O FINANCIAMENTO	0.000.000	100.000,00		
1912.01.01.00	REC.MULT.JUROS DE MORA EXCED.1% CONTRIB.P/SEGURIDADE SOCIAL	0.11.00	100.000,00		
1912.29.00.00	MULTAS E JUROS DE MORADAS CONTRIBUICOES PARA O REGIME PROPR	0.000.000	32.000,00		
1912.29.01.00	MULTAS JUROS DE MORA DA CONTRIB.PATRONAL RPPS	0.11.00	30.000,00		
1912.29.02.00	MULTAS JUROS DE MORA DA CONTRIB.SERVIDOR RPPS	0.11.00	2.000,00		
1913.00.00.00	MULTAS E JUROS DE MORA DA DÍVIDA ATIVA DOS TRIBUTOS	0.000.000	217.000,00		
1913.11.00.00	MULTAS JUR.MORA DÍVIDA ATIVA - IPTU	0.1.00	150.000,00		
1913.12.00.00	MULTAS JUROS MORA DÍVIDA ATIVA - ITBI	0.1.00	7.000,00		
1913.13.00.00	MULTAS JUROS MORA DÍVIDA ATIVA - ISS	0.1.00	25.000,00		
1913.99.00.00	MULTAS E JUROS DE MORADA DÍVIDA ATIVA DE OUTROS TRIBUTOS	0.1.00	35.000,00		
1915.00.00.00	MULTAS E JUROS DE MORA DA DÍVIDA ATIVA DE OUTRAS RECEITAS	0.000.000	20.000,00		
1915.99.00.00	OUTRAS MULTAS E JUROS DE MORA DA DÍVIDA ATIVA DE OUTRAS RECE	0.000.000	20.000,00		
1915.99.01.00	OUTRAS MULTAS JUROS DE MORADIVATIVA OUTRAS REC.-PRINCIPAL	0.1.00	20.000,00		
1919.00.00.00	MULTAS DE OUTRAS ORIGENS	0.000.000	1.542.000,00		
1919.03.00.00	MULTA DE POLUIÇÃO DE ÁGUAS	0.1.00	15.000,00		
1919.10.00.00	MULTAS PREVISTAS NA LEGISLAÇÃO SANITÁRIA	0.1.00	15.000,00		
1919.15.00.00	MULTAS PREVISTAS NA LEGISLAÇÃO DE TRÂNSITO	0.1.00	1.150.000,00		
1919.35.00.00	MULTAS POR DANOS AMBIENTAIS	0.1.00	25.000,00		
1919.50.00.00	MULTAS POR AUTO DE INFRAÇÃO	0.1.00	85.000,00		
1919.99.00.00	OUTRAS MULTAS	0.000.000	252.000,00		
1919.99.01.00	Outras Multas - SAAE	0.1.00	2.000,00		
1919.99.02.00	Outras Multas - Finanças	0.1.00	250.000,00		
1920.00.00.00	INDENIZACOES E RESTITUICOES	0.000.000		375.000,00	
1921.00.00.00	INDENIZACOES	0.000.000	45.000,00		
1921.06.00.00	INDENIZACOES POR DANOS CAUSADOS AO PATRIMÔNIO PÚBLICO	0.1.00	25.000,00		
1921.99.00.00	OUTRAS INDENIZACOES	0.1.00	20.000,00		
1922.00.00.00	RESTITUICOES	0.000.000	330.000,00		
1922.01.00.00	RESTITUICOES DE CONVÊNIOS	0.1.00	25.000,00		
1922.10.00.00	COMPENSAÇOES FINANCEIRAS ENTRE O REGIME GERAL E OS REGIMES P	0.000.000	280.000,00		
1922.10.01.00	PRINCIPAL	0.11.00	280.000,00		
1922.99.00.00	OUTRAS RESTITUICOES	0.1.00	25.000,00		
1930.00.00.00	RECEITA DA DÍVIDA ATIVA	0.000.000		661.000,00	
1931.00.00.00	RECEITA DA DÍVIDA ATIVA TRIBUTARIA	0.000.000	606.000,00		
1931.11.00.00	RECEITA DA DÍVIDA ATIVA DO IPTU	0.1.00	350.000,00		
1931.12.00.00	RECEITA DA DÍVIDA ATIVA DO ITBI	0.1.00	6.000,00		
1931.13.00.00	RECEITA DA DÍVIDA ATIVA DO ISS	0.000.000	170.000,00		
1931.13.01.00	Rec Div Ativa do Impost sobre Serv de Qual. Natureza P,Fisic	0.1.00	20.000,00		
1931.13.02.00	Rec Div Ativa do Impost sobre Serv de Qual. Natureza P Jurid	0.1.00	150.000,00		
1931.35.00.00	REC.DIV.ATIVA DA TAXA DE FISCALIZAÇÃO E VIGILANCIA SANITÁRIA	0.1.00	10.000,00		
1931.98.00.00	RECEITA DA DÍVIDA ATIVA DAS CONTRIBUIÇÕES DE MELHORIA	0.1.00	10.000,00		
1931.99.00.00	RECEITA DA DÍVIDA ATIVA DE OUTROS TRIBUTOS	0.000.000	60.000,00		
1931.99.01.00	RECEITA DA DÍVIDA ATIVA DE OUTROS TRIBUTOS - PRINCIPAL	0.1.00	60.000,00		
1932.00.00.00	RECEITA DA DÍVIDA ATIVA NÃO TRIBUTARIA	0.000.000	55.000,00		
1932.11.00.00	RECEITA DA DÍVIDA ATIVA DE ALUGUÉIS	0.1.00	15.000,00		
1932.12.00.00	RECEITA DA DÍVIDA ATIVA DE FOROS	0.1.00	15.000,00		
1932.14.00.00	RECEITA DA DÍVIDA ATIVA DE ARRENDAMENTO	0.1.00	5.000,00		
1932.15.00.00	RECEITA DA DÍVIDA ATIVA DE LAUDÉMIOS	0.1.00	5.000,00		
1932.16.00.00	RECEITA DA DÍVIDA ATIVA DE OUTRAS CONTRIBUICOES	0.000.000	5.000,00		
1932.16.01.00	RECEITA DA DÍVIDA ATIVA DE OUTRAS CONTRIBUICOES - PRINCIPAL	0.1.00	5.000,00		
1932.99.00.00	RECEITA DA DÍVIDA ATIVA NÃO TRIBUTARIA DE OUTRAS RECEITAS	0.000.000	10.000,00		
1932.99.01.00	RECEITA DIV.ATIVA NÃO-TRIBUTÁRIA OUTRAS RECEITAS-PRINCIPAL	0.1.00	10.000,00		

**Prefeitura Municipal de Timon**

Praça São José, s/n - Centro - CNPJ:06115307/0001-14

Anexo 02

Page 5

Orçamento Programa - Exercício de 2016

RECEITAS SEGUNDO AS CATEGORIAS ECONOMICAS

Lei: 2009, Data: 17/12/2015

Código	Especificação	F.R.	Desdobramento	SubCategoria Fonte	Categoria Econômica
1990.00.00.00	RECEITAS CORRENTES DIVERSAS	0.000.000		12.586.500,00	
1990.02.00.00	RECEITA DE ONUS DE SUCUMBENCIA DE ACOES JUDICIAIS	0.000.000	12.000,00		
1990.02.01.00	HONORÁRIOS DE ADVOGADOS	0.1.00	12.000,00		
1990.03.00.00	RECEITA DECORRENTE DE ALIENACAO DE BENS APREENDIDOS	0.000.000	45.000,00		
1990.03.01.00	RECEITA DE LEILÕES DE MERCADORIAS APREENDIDAS	0.1.00	45.000,00		
1990.99.99.00	OUTRAS RECEITAS	0.000.000	12.529.500,00		
1990.99.99.01	OUTRAS RECEITAS	0.1.00	12.441.500,00		
1990.99.99.03	OUTRAS RECEITAS	0.11.00	88.000,00		
2000.00.00.00	RECEITAS DE CAPITAL	0.000.000			
2100.00.00.00	OPERACOES DE CREDITO	0.000.000		5.500.000,00	58.817.727,00
2110.00.00.00	OPERACOES DE CREDITO INTERNAS	0.000.000		5.500.000,00	
2114.00.00.00	OPERACOES DE CREDITO INTERNAS - CONTRATUAIS	0.000.000	5.500.000,00		
2114.05.00.00	OP.CRÉDITO INTERNAS P/PROGRAMA MODERNIZAÇÃO DA ADM.PÚBLICA	0.1.00	5.500.000,00		
2400.00.00.00	TRANSFERENCIAS DE CAPITAL	0.000.000		53.317.727,00	
2420.00.00.00	TRANSFERENCIAS INTERGOVERNAMENTAIS	0.000.000		5.964.770,00	
2421.00.00.00	TRANSFERENCIAS DA UNIAO	0.000.000	5.964.770,00		
2421.01.00.00	TRANSFERÊNCIA DE RECURSOS DO SUS	0.10.00	5.964.770,00		
2470.00.00.00	TRANSFERENCIAS DE CONVENIOS	0.000.000		47.352.957,00	
2471.00.00.00	TRANSFERENCIAS DE CONVENIOS DA UNIAO E DE SUAS ENTIDADES	0.000.000	36.552.957,00		
2471.01.00.00	TRANSF.CONVÊNIO DA UNIAO PARA O SUS	0.5.00	3.200.000,00		
2471.02.00.00	TRANSF.CONVÊNIO DA UNIAO DESTINADAS PROGRAMAS DE EDUCAÇÃO	0.5.00	16.700.000,00		
2471.03.00.00	TRANSF.CONV.UNIAO DESTINADAS PROGRAMAS DE SANEAM.BÁSICO	0.5.00	3.000.000,00		
2471.05.00.00	TRANSF.CONV.UNIAO DESTINADAS PROGRAMAS INFRA-ESTRUTURA	0.5.00	8.952.957,00		
2471.99.00.00	OUTRAS TRANSFERÊNCIAS DE CONVÊNIO DA UNIAO	0.5.00	4.700.000,00		
2472.00.00.00	TRANSFERENCIAS DE CONVENIOS DOS ESTADOS E DE SUAS ENTIDADES	0.000.000	10.800.000,00		
2472.01.00.00	TRANSFERÊNCIAS DE CONVÊNIO DOS ESTADOS P/O SUS	0.2.00	800.000,00		
2472.05.00.00	TRANSF.CONV.ESTADOS A PROGR.INFRA ESTRUTURA	0.2.00	10.000.000,00		
9000.00.00.00	DEDUÇÕES DO FUNDEB	0.000.000			-25.076.160,80
9500.00.00.00	DEDUÇÕES DO FUNDEB	0.000.000		-25.076.160,80	
9510.00.00.00	DEDUÇÕES DO FUNDEB	0.000.000		-25.076.160,80	
9510.00.00.00	DEDUÇÕES DO FUNDEB	0.1.00	-25.076.160,80		
Total das Receitas (exceto Intra-Orçamentárias)					379.707.404,84

RECEITAS CORRENTES - INTRA-ORÇAMENTARIAS	0.000.000			9.638.865,16
RECEITA DE CONTRIBUICOES - INTRA-ORÇAMENTARIAS	0.000.000		4.960.000,00	
CONTRIBUICOES SOCIAIS - INTRA-ORÇAMENTARIAS	0.000.000		4.960.000,00	
CONTRIBUICOES PARA O REGIME PROPRIO DE PREVIDE	0.000.000	4.960.000,00		
CONTRIBUIÇÃO PATRONAL PARA O RPPS - INTRA	0.11.00	4.000.000,00		
CONTRIBUIÇÃO PATRONAL - PENSIONISTA CIVIL - INTRA	0.11.00	30.000,00		
CONTRIBUIÇÕES DO SERVIDOR INATIVO PARA O RPPS - IN	0.11.00	25.000,00		
CONTRIBUIÇÕES DE PENSIONISTA PARA O RPPS - INTRA	0.11.00	5.000,00		
CONTR.PREV.P/ AMORTIZAÇÃO DO DÉFICIT ATUARIAL - IN	0.11.00	100.000,00		
CONTR.PREV.EM REGIME DE PARCELAMENTO DE DÉBITO	0.11.00	800.000,00		
RECEITA DE SERVICOS - INTRA-ORÇAMENTARIAS	0.000.000		4.678.865,16	
SERVIÇOS DE FORNECIMENTO DE ÁGUA - INTRA	0.000.000	4.678.865,16		
Tarifa de Agua - Intra-Orçamentária	0.1.00	4.678.865,16		
Total das Receitas (Intra-Orçamentárias)				9.638.865,16



Prefeitura Municipal de Timon

Praça São José, s/n - Centro - CNPJ:06115307/0001-14

Anexo 02

Page 6

Orçamento Programa - Exercício de 2016

RECEITAS SEGUNDO AS CATEGORIAS ECONOMICAS

Lei: 2009, Data: 17/12/2015

Código	Especificação	F.R.	Desdobramento	SubCategoria Fonte	Categoria Econômica
Total Geral das Receitas					389.346.270,00

**Prefeitura Municipal de Timon**

Praça São José, s/n - Centro

06115307/0001-14

Exercício: 2016

Lei: 2009, Data: 17/12/2015

(Art.2º - § 1º da Lei 4.320/64)

CONSOLIDADO

1 of 1

DEMONSTRATIVO GERAL DA RECEITA POR FONTES E DAS DESPESAS POR FUNÇÕES DO GOVERNO

RECEITA			DESPESA		
TITULOS	Saldo R\$	Saldo R\$	TITULOS	Saldo R\$	Saldo R\$
RECEITAS CORRENTES		345.965.838,64	Legislativa		7.940.000,00
RECEITA TRIBUTARIA	14.949.999,80		Essencial à Justiça		2.980.000,00
RECEITA DE CONTRIBUICOES	9.000.000,00		Administração		38.017.170,00
RECEITA PATRIMONIAL	13.731.900,00		Segurança Pública		2.706.000,00
RECEITA DE SERVICOS	2.161.134,84		Assistência Social		10.883.000,00
TRANSFERENCIAS CORRENTES	290.260.804,00		Previdência Social		13.460.000,00
OUTRAS RECEITAS CORRENTES	15.862.000,00		Saúde		83.325.600,00
RECEITA DE CONTRIBUICOES - INTRA-ORCAMENTARIAS	4.960.000,00		Trabalho		843.000,00
RECEITA DE SERVICOS - INTRA-ORCAMENTARIAS	4.678.865,16		Educação		150.333.000,00
DEDUÇÕES DO FUNDEB	-25.076.160,80		Cultura		2.086.000,00
RECEITAS DE CAPITAL		58.817.727,00	Direitos da Cidadania		1.762.500,00
OPERACOES DE CREDITO	5.500.000,00		Urbanismo		41.757.000,00
TRANSFERENCIAS DE CAPITAL	53.317.727,00		Habitação		3.885.000,00
RECEITAS CORRENTES - INTRA-ORCAMENTARIAS		9.638.865,16	Saneamento		6.000.000,00
RECEITAS CORRENTES - INTRA-ORCAMENTARIAS	9.638.865,16		Gestão Ambiental		183.000,00
DEDUÇÕES DO FUNDEB		-25.076.160,80	Ciência e Tecnologia		1.035.000,00
DEDUÇÕES DO FUNDEB	-25.076.160,80		Agricultura		797.000,00
TOTAL		389.346.270,00	Indústria		65.000,00
			Comércio e Serviços		195.000,00
			Energia		6.646.000,00
			Transporte		1.426.000,00
			Desporto e Lazer		8.021.000,00
			Reserva de Contingência		5.000.000,00
			TOTAL		389.346.270,00

7



PREFEITURA MUNICIPAL DE TIMON
Gabinete do Prefeito
Secretaria Municipal de Governo

ANEXOS

LEI 4.320/64

**Prefeitura Municipal de Timon**

Praça São José, s/n - Centro - CNPJ:06115307/0001-14

Orçamento Programa - Exercício de 2016

Page 1

TABELA EXPLICATIVA - DEMONSTRAÇÃO DA DESPESA POR PROGRAMA Lei: 2009, Data: 17/12/2015

Código	Discriminação	Valor
1001	PROGRAMA GERIR, ADMINISTRAR E GOVERNAR	119.779.770,00
1003	ORGANIZAÇÃO E MODERNIZAÇÃO ADMINISTRATIVA	261.000,00
1008	AÇÕES LEGISLATIVAS	7.940.000,00
1009	GESTÃO LOCAL PARA A SUSTENTABILIDADE	15.077.000,00
1010	GOVERNANÇA PARTICIPATIVA	4.849.500,00
1011	CONSUMO RESPONSÁVEL E OPÇÃO DE ESTILO DE VIDA	55.000,00
1012	AÇÃO LOCAL PARA A SAÚDE	60.602.000,00
1013	EQUIDADE, JUSTIÇA SOCIAL E CULTURA A PAZ	6.037.000,00
1014	EDUCAÇÃO PARA A SUSTENTABILIDADE E QUALIDADE DE VIDA	130.980.000,00
1015	CULTURA SIMBÓLICA, CIDADÃ E ECONÔMICA	1.971.000,00
1016	MOBILIDADE URBANA	19.430.000,00
1017	PLANEJAMENTO URBANO	19.191.000,00
1018	BENS NATURAIS COMUNS	745.000,00
1019	ECONOMIA LOCAL, DINÂMICA, CRIATIVA E SUSTENTÁVEL	2.326.000,00
1021	QUALIDADE E SAÚDE AMBIENTAL	102.000,00
	TOTAL	389.346.270,00



Prefeitura Municipal de Timon

Praça São José, s/n - Centro - CNPJ:06115307/0001-14

Orçamento Programa - Exercício de 2016

Page 1

TABELA EXPLICATIVA - RELAÇÃO DE PROJETOS

Lel: 2009, Data: 17/12/2015

Código	Discriminação	Valor
1002	Aquisição de Veículo para o Gabinete do Prefeito	100.000,00
1004	Aquisição de Veículo para a Câmara Municipal	40.000,00
1006	Construção da Sede da Procuradoria	230.000,00
1008	Aquisição de Imóveis para o Patrimônio Municipal	150.000,00
1009	Implantação do Programa de Qualidade de Vida do Servidor	550.000,00
1012	Elaboração de Planos e Projetos	125.000,00
1014	Apoio à Regularização Fundiária	170.000,00
1015	Criação do Caminho das Águas	102.000,00
1016	Realização de Campanhas do Comércio	35.000,00
1017	Implantação do Programa Negócios Rurais	43.000,00
1018	Implantar o Programa Educação Empreendedora	75.000,00
1019	Fortalecimento dos Arranjos Produtivos Locais	47.000,00
1020	Incubar e Auxiliar Empresas	75.000,00
1021	Apoio à Manutenção do Polo Industrial	65.000,00
1022	Ampliação do Programa "COMPRAS DIRETAS"	30.000,00
1023	Criação de Cons. Desenv. Economico de Timon	35.000,00
1024	Construção do Novo Terminal Rodoviário	500.000,00
1025	Construção e Recuperação de Quadras Políesportivas	1.000.000,00
1026	Construção do Matadouro Público Municipal	100.000,00
1027	Prolongamento da Avenida Piaul nos Sentidos Sul e Norte	1.000.000,00
1028	Instalação de Portais nas Estradas do Município	50.000,00
1029	Arborização da Avenida Piaul	500.000,00
1030	Terraplanagem em Vias Públicas	2.000.000,00
1031	Pavimentação Poliedrica nas Vias Urbanas	4.500.000,00
1032	Pavimentação Asfáltica nas Vias Urbanas	4.000.000,00
1034	Edificações Públicas	50.000,00
1035	Construção e Recuperação de Praças	600.000,00
1036	Construção de Aterro Sanitário Municipal	500.000,00
1037	Construção, Reforma e Ampliação de Prédios Públicos	200.000,00
1038	Reforma e Ampl. dos Mercados e Abatecimentos e Feiras Livres	600.000,00
1039	Implantação de Abrigos no Município	100.000,00
1040	Construção e Recuperação de Pontes e Bueiros na Zona Rural	300.000,00
1041	Construção e Recuperação de Galerias na Zona Urbana	650.000,00
1042	Recuperação de Praças Esportivas	450.000,00
1043	Construção e Recuperação de Campos de Futebol	600.000,00
1044	Ampliação da Rede de Iluminação Pública	750.000,00
1045	Implantação da Ouvidoria	8.000,00
1046	Instalação do Núcleo de Conciliação	55.000,00
1047	Implantação de Banco de Leite Materno	14.000,00
1048	Implantação de Fóruns Temáticos Transversais	7.000,00
1050	Realização de Conferência Municipal de Direitos Humanos	15.500,00
1051	Revit. e Ampl.da Sinaliz. Vertical, Horizontal e Semafórica	1.000.000,00
1052	Realização de Campanhas Educativas no Trânsito	10.000,00
1053	Capac. e Treinam.dos Guardas Munic. e Agentes de Trânsito	28.000,00
1054	Criação de Agrupamento Ambiental no Âmbito da Guarda Municipal	23.000,00
1055	Realização da Conferência Municipal da Juventude	5.000,00
1056	Implant.do Prog. Estação Digital da Juventude	270.000,00
1057	Cursos de Qualificação Profissional de Jovens	5.000,00
1058	Implantação de Políticas Púb.de Combate a Violência Juvenil	7.000,00
1059	Construção do Centro de Iniciação de Esporte	4.215.000,00
1060	Implantação do Bolsa Atleta	6.000,00
1061	Realização dos Jogos Escolares Timonenses - JET's	17.000,00
1062	Implantação de Projetos Agro-Industriais	100.000,00
1063	Implantação do Serviço de Inspeção	70.000,00
1064	Capacitação nas Comunidades	20.000,00
1065	Const.de Galpão para Arm.e Comerc.de Prod.da Agric. Familiar	150.000,00
1066	Aquis.de Tratores, Máq., Caminhões e Implem. Agrícolas	250.000,00
1067	Implantação de Unidades de Produção Caprino/Ovino	45.000,00
1068	Implantação de Unidades de Produção Avicultura Calpira	20.000,00
1069	Implantação de Campos Agrícolas Mecanizadas	150.000,00
1070	Implantação de Unidade de Produção de Suiños	20.000,00
1071	Implantação de Área de Fruticultura Irrigada	55.000,00
1072	Aquisição de Softwares	80.000,00
1073	Revisão do Plano de Habitação	250.000,00
1074	Criação da Companhia Habitacional de Timon	10.000,00
1075	Distribuição de Material Didático e Fardamento	2.420.000,00
1076	Cobertura de Quadra Políesportivas nas Escolas da Rede Munic	600.000,00
1077	Construção de Escolas	5.500.000,00

**Prefeitura Municipal de Timon**

Praça São José, s/n - Centro - CNPJ:06115307/0001-14

Orçamento Programa - Exercício de 2016

Page 2

TABELA EXPLICATIVA - RELAÇÃO DE PROJETOS

Lei: 2009, Data: 17/12/2015

Código	Discriminação	Valor
1078	Reforma e Ampliação de Escolas Municipais	2.000.000,00
1079	Aquisição de Equipamentos para Unidades Escolares	3.000.000,00
1080	Construção e Recuperação de Quadras Poliesportivas	2.000.000,00
1081	Construção Recuperação de Creches	100.000,00
1083	Construção e Reforma de Escolas Municipais	6.000.000,00
1084	Const., Ampl. e Recup.de Unidades de Saúde	8.125.000,00
1087	Construção de CEO	400.000,00
1088	Construção do Prédio de Vig. Epidemiológico	50.000,00
1089	Polo de Academia de Saúde	65.000,00
1090	Projeto Olhar Brasil	250.000,00
1092	Cursos de Capacitação na Área de Gestão para Sustentabilidade	6.000,00
1093	Elaboração do Plano Diretor de Arborização Urbana	7.000,00
1094	Elab. do Prog. de Zoneamento Ecológico e Econ. do Município	6.000,00
1095	Impl. do Observ. de Qual. Ambiental e Centro de Educ. Ambient	20.000,00
1097	Informatização Digital da Sec. de Meio Ambiente	10.000,00
1099	Mobil. e Inserção de Jovens e Adultos em Prog.de Capacitação-ACESSUAS	173.000,00
1100	Construção de CRAS/CREAS/ demais unidades assistenciais	450.000,00
1103	Impl., Recup. e Manut.de Sistemas de Bastecimento D'água	350.000,00
1104	Ref.e Ampl. da Superint.de Limp.Pública e Urban.de Timon	160.000,00
1105	Construção e Recuperação de Cemitérios	111.000,00
1106	Construção de Paradas de Ônibus Acessíveis e com Lixeiras	55.000,00
1107	Aquisição e Implantação de Lixeiras Seletivas para Lixo	20.000,00
1108	Projeto Adote uma Árvore	5.000,00
1109	Implantação de Data Center	100.000,00
1110	Implatção do Projeto Incubadora de Empresa	165.000,00
1111	Ampliação e Reforma da Sede do IPMT	40.000,00
1112	Implantação do Site do IPMT	50.000,00
1113	Construção do Monumento João Lisboa	22.000,00
1114	Criação da FM Cultura	7.000,00
1115	Instalação do "Circo Planeta"	15.000,00
1116	Instalação de Espaços Culturais Multiuso	8.000,00
1117	Instalação de Salas de Cinema	45.000,00
1118	Instalação de CEUS	15.000,00
1119	Aquisição de Cine-Móvel	60.000,00
1120	Projeto QUALIFICA SEMDES	60.000,00
1121	Projeto Beija-Flor	35.000,00
1122	Construção de Equipamentos Comunitários Complexo Cultural	100.000,00
1125	Construção de Escolas Municipais em Comunidades Quilombolas	260.000,00
1128	Implantação de Projetos Piscícolas de Pequeno Porte	107.000,00
1129	Implantação de Projetos Apícolas	80.000,00
2175	Manutenção da FUNDACAN	3.000,00
Total		60.282.500,00



Prefeitura Municipal de Timon

Praça São José, s/n - Centro - CNPJ:06115307/0001-14

Orçamento Programa - Exercício de 2016

Page 1

TABELA EXPLICATIVA - RELAÇÃO DE ATIVIDADES

Lei: 2009, Data: 17/12/2015

Código	Discriminação	Valor
2001	Manutenção da SEMDES	4.520.000,00
2002	Manutenção do Conselho Municipal dos Direitos dos Idosos	18.000,00
2003	Concessão de Subvenções Sociais	180.000,00
2004	Ações de Segurança Alimentar e Nutricional	35.000,00
2005	Recuperação e Conservação de Ruas Pavimentadas	4.000.000,00
2006	Fortalecimento do Controle Social	23.000,00
2007	Conservação de Estradas Vicinais	1.000.000,00
2008	Fortalecimento da Gestão do SUAS	59.000,00
2010	Manutenção do Programa BPC na Escola	26.000,00
2011	Manutenção do FMAS	125.000,00
2012	Manutenção do PETI	100.000,00
2013	Manut.dos Serviços de Proteção Social Básico(CRAS)	708.000,00
2014	Piso Fixo Média Complexidade (CREASMSE/CENTRO-POP/ABORDAGEM SOCIAL)	455.000,00
2015	Benefícios Eventuais	328.000,00
2016	Piso Fixo de Alta Complexidade (PAC I-CRIANÇA/ADOLES.) e (PAC II-RES. INCLUS./ABRI. POP/ SERV. ACOLHIM. ADULTO/FAMILIA)	725.000,00
2017	Manutenção do Bolsa Família	800.000,00
2018	Manutenção do Conselho Tutelar	290.000,00
2020	Manutenção do CMDCA	56.000,00
2021	Manutenção da Casa de Guarumã	245.000,00
2022	Manutenção do FMDCA	55.000,00
2023	Projeto Rompendo o Silêncio: Diga não ao Mal	78.000,00
2024	Manutenção da Procuradoria	1.391.000,00
2025	Manutenção da Câmara Municipal	7.897.000,00
2026	Manutenção do Gabinete do Prefeito	5.173.000,00
2029	Manutenção da Coordenação Geral de Comunicação	717.000,00
2030	Manutenção do Gabinete do Vice-Prefeito	456.000,00
2031	Atendimento de Sentenças Judiciais	1.359.000,00
2032	Manutenção da Controladoria Geral	881.000,00
2033	Manutenção da Ouvidoria Geral do Município	85.000,00
2034	Manutenção da Secretaria de Governo	363.000,00
2035	Realização de Concurso Público	22.000,00
2036	Manutenção da Sec.Munic. de Administ e Gestão de Pessoal	9.410.000,00
2037	Manutenção do Arquivo Público	34.000,00
2038	Treinar, Reciclar e Capacitar Servidores	51.000,00
2039	Manut.da Coord. Geral de Cont. de Licít Púb. do Mun.de Timon	810.000,00
2040	Manutenção da Sec.Munic. de Finanças	3.955.000,00
2041	Manutenção do Departamento de Contabilidade	22.000,00
2042	Capacitação de Funcionários	60.000,00
2043	Manut.da Sec.de Planejamento, Orçamento e Gestão	2.023.770,00
2044	Manutenção dos Mercados de Abastecimentos	525.000,00
2045	Mnut. Sec.Munic. Desen. Econ., Trab.e Turismo	1.642.000,00
2046	Manutenção da CEASA	210.000,00
2047	Promover e Coordenar Programa de PPP	90.000,00
2048	Promover Qualificação dos Funcionários	74.000,00
2049	Apoio a Manutenção do Prédio do SINE e Junta Comercial	45.000,00
2050	Realização de Cursos de Qualif. Profissional e Empreendedora	265.000,00
2051	Aux a IES na Impl. de Emp. Junior e apoio ao Fort. da AJE	23.000,00
2052	Manutenção de Feiras Itinerantes e de Negócios	270.000,00
2053	Manutenção da Sec. de Obras e Infraestrutura	2.144.000,00
2054	Elaboração de Planos e Projetos	500.000,00
2055	Manutenção do Departamento de Iluminação Pública	967.000,00
2056	Manutenção da Rede de Iluminação Pública	4.929.000,00
2057	Manut. da Coordenação Munic. de Defesa do Consumidor -PROCON	64.000,00
2058	Manut. da Coord Munic. Defesa dos Dir.da Mulher-COMDIM	85.000,00
2059	Manutenção da Sec. Municipal de Dir. Humanos e Cidadania	1.246.000,00
2060	Promoção de Atividades Esportivas	21.000,00
2061	Manutenção de Abrigos	55.000,00
2062	Implantação da Ouvidoria e Correção de Segurança Pública	6.000,00



Prefeitura Municipal de Timon

Praça São José, s/n - Centro - CNPJ:06115307/0001-14

Orçamento Programa - Exercício de 2016

Page 2

TABELA EXPLICATIVA - RELAÇÃO DE ATIVIDADES

Lei: 2009, Data: 17/12/2015

Código	Discriminação	Valor
2063	Manutenção da Secretaria Municipal de Segurança Pública	2.575.000,00
2064	Manutenção da Coordenação Municipal de Defesa Civil	31.000,00
2065	Manutenção do Terminal Rodoviário	27.000,00
2066	Manut. do Dpto Munic. de Trânsito e Transportes - DMTRANS	366.000,00
2067	Manutenção do Fundo Munic. de Assistência ao Trânsito	23.000,00
2068	Manutenção da Guarda Municipal	43.000,00
2069	Manutenção do Cine Jovem	6.000,00
2070	Manutenção do Conselho da Juventude	6.000,00
2071	Manutenção da Sec.Munic. de Esporte, Juventude e Lazer	2.787.000,00
2072	Manutenção da Coordenadoria Municipal da Juventude	40.000,00
2073	Manutenção do Conselho Munic. de Desporto e Lazer	4.000,00
2074	Promoção de Atividades Esportivas	80.000,00
2075	Promoção de Equipes e Atletas Desportistas	15.000,00
2076	Realização de Eventos Esportivos	155.000,00
2077	Manutenção de Projetos Esportivos	33.000,00
2078	Manutenção do Projeto Atleta do Futuro	56.000,00
2079	Manutenção do Projeto Segundo Tempo - Bolsa Atleta Municipal	76.000,00
2080	Manutenção de Espços Esportivos	31.000,00
2081	Manutenção da Sec. Munic. de Desenvolvimento Rural - SEMDR	510.000,00
2082	Apoio a Exposições e Feiras	136.000,00
2083	Manutenção do Fundo Munic.de Desenvol. Agropecuário	75.000,00
2085	Apoio ao Programa de Capacitação e Assistência Técnica	40.000,00
2086	Implantação e Manutenção de Hortas Comunitárias	50.000,00
2087	Apoio ao Programa Produção Intensiva de Leite	20.000,00
2088	Manutenção da Sec. de Habitação	2.210.000,00
2089	Construção de Casas Populares	1.000.000,00
2090	Manut. do Fundo Municipal de Habitação	265.000,00
2091	Manut. de Banco Dados Unific. Famílias Benef. Prog. Habitação	70.000,00
2092	Manutenção do Projeto Corrigir e Avançar	200.000,00
2093	Manutenção do Prog.de Ações Articuladas	4.070.000,00
2094	Capacitação de Profissionais do Magistério	100.000,00
2095	Manutenção do PNAE	7.500.000,00
2096	Manutenção do PDDE	50.000,00
2097	Manutenção do QSE	1.500.000,00
2098	Manutenção do PROJOVEM - Formação e Capacitação	2.285.000,00
2099	Manutenção do PNATE	1.330.000,00
2100	Manutenção do Projeto Acolher	400.000,00
2101	Manutenção do Programa de Inclusão Digital	200.000,00
2102	Manutenção do Programa Brasil Alfabetizado	475.000,00
2103	Manutenção do PEJA	1.030.000,00
2104	Manutenção da Educação Especial	90.000,00
2105	Manutenção da Sec.de Educação	12.519.000,00
2106	Manutenção do Conselho de Educação	19.000,00
2107	Manutenção do Centro de Treinamento Professor Wall Ferraz	495.000,00
2108	Manutenção do FUNDEB	34.340.000,00
2109	Manutenção do FUNDEB - 60% Fundamental	55.420.000,00
2110	Manutenção do FUNDEB - 60% Infantil	2.700.000,00
2111	Manutenção do FUNDEB - 60% EJA	2.720.000,00
2112	Manutenção e Administração do FMS	23.178.600,00
2113	Manutenção do PACS	6.590.000,00
2114	Manutenção do PSF	4.740.000,00
2115	Manutenção do PSB	3.160.000,00
2116	Manutenção do Prog. de Melhoria e Acesso à Qualidade - PMAQ	1.165.000,00
2117	Manutenção do Prog. Saúde na Escola - PSE	126.000,00
2118	Manutenção do PAB - Fixo	3.030.000,00
2119	Manutenção do NASF	362.000,00
2120	Manutenção do Serv. Ambulatorial, Laboratorial e Hospitalar	16.300.000,00
2121	Manutenção do CEO	660.000,00

4

**Prefeitura Municipal de Timon**

Praça São José, s/n - Centro - CNPJ:06115307/0001-14

Orçamento Programa - Exercício de 2016

TABELA EXPLICATIVA - RELAÇÃO DE ATIVIDADES

Lei: 2009, Data: 17/12/2015

Código	Discriminação	Valor
2123	Manutenção das Ações Preventivas e de Tratamento da Mama	85.000,00
2124	Programa Rede Cegonha	300.000,00
2125	Manut. do Programa Transplante de Órgãos, Tecidos e Células	20.000,00
2126	Manter e Expandir o Atendimento do CAPS	3.130.000,00
2127	Manutenção do SAMU	4.584.000,00
2128	Terapia Renal Substituíva - FAEC SAI	3.000.000,00
2129	Manutenção do Farmácia Básica	1.600.000,00
2130	Manutenção do Farmácia Popular do Brasil	142.000,00
2131	Manutenção da Vigilância em Saúde	506.000,00
2132	Manutenção das Ações de Segurança Alimentar e Nutricional	21.000,00
2133	Campanhas de Vacinação	70.000,00
2134	Manutenção dos Agentes de Edêmias	1.600.000,00
2135	Manutenção da Sec. de Meio Ambiente	816.000,00
2136	Ações Voltadas para a Preservação e Conservação do Meio Ambiente	53.000,00
2138	Manutenção do Fundo Municipal do Meio Ambiente	70.000,00
2139	Manutenção do Conselho do Meio Ambiente	6.000,00
2140	Manutenção do SAAE	5.210.000,00
2141	Manutenção da SLU	3.655.000,00
2142	Capacitação de Servidores	35.000,00
2143	Conservação e Implantação de Praças	91.000,00
2144	Limpeza de Vias Públicas e Conservação de Cemitérios	15.370.000,00
2145	Ampliação e Conservação de Arborização das Vias Públicas	60.000,00
2146	Manutenção da ATI	585.000,00
2147	Desenvolvimento e Implantação de Sistemas	185.000,00
2150	Manutenção do IPMT	2.080.000,00
2151	Manutenção da Previdência Social de Intívos e Pensionistas	11.290.000,00
2152	Manut da FMC	928.000,00
2153	Manutenção do Conselho Municipal de Cultura	10.000,00
2154	Manutenção do Fundo Municipal de Cultura	45.000,00
2155	Manutenção do Centro Artesanato Raimundo Noriato de Sousa	22.000,00
2156	Manutenção da Cultura Popular e Realização de Eventos	798.000,00
2160	Manutenção da Fundação João Emilio Falcão	105.000,00
2162	Manutenção do Programa Bolsa Escola	25.000,00
2163	Manutenção do Sistema de Água e Esgotos	390.000,00
2164	Serv. de Convivência e Fortalecimento de Vínculos	1.339.000,00
2165	Manutenção da Central do Empreendedorismo	165.000,00
2166	Manutenção do Fundo Municipal de Proteção e Defesa do Consumidor-FMPDC	105.000,00
2167	Manut. da Agência Regul. Serv. Público Delegado ao Município - AGERT	580.400,00
2168	Manutenção de Creches	400.000,00
2169	Manutenção do Conselho do FUNDEB	20.000,00
2170	Manut. Fundo de Apoio à Gestão Adm. e Financ. da Procuradoria Geral	85.000,00
2171	Manutenção do Conselho Municipal de Assistência Social	15.000,00
2172	Manutenção da Semana do Bebê	60.000,00
2173	Manutenção do Conselho Municipal de Saúde	6.000,00
2174	Realização de Festividades Cívicas e Solenes	220.000,00
	Total	319.063.770,00

M



Prefeitura Municipal de Timon

Praça São José, s/n - Centro - CNPJ:06115307/0001-14

Orçamento Programa - Exercício de 2016

Page 1

TABELA EXPLICATIVA - RELAÇÃO DE OPERAÇÕES ESPECIAIS

Lei: 2009, Data: 17/12/2015

Código	Discriminação	Valor
1011	Parcelamento de Dividas Diversas	5.000.000,00
9999	Reserva de Contigência	5.000.000,00
	Total	10.000.000,00

A



Prefeitura Municipal de Timon

Praça São José, s/n - Centro - CNPJ:06115307/0001-14

Orçamento Programa - Exercício de 2016

TABELA EXPLICATIVA - LEGISLAÇÃO DA RECEITA

(Inc. III, § 1º, Art.2º)

Page 1

Lei: 2009, Data: 17/12/2015

Código	Discriminação	Legislacao
1000.00.00.00	RECEITAS CORRENTES	
1100.00.00.00	RECEITA TRIBUTARIA	
1110.00.00.00	IMPOSTOS	
1112.00.00.00	IMPOSTOS SOBRE O PATRIMONIO E A RENDA	
1112.02.00.00	IPTU	
1112.04.00.00	IMPOSTO SOBRE A RENDA E PROVENTOS DE QUALQUER NATUREZA	
1112.04.31.00	RETIDOS NAS FONTES	
1112.08.00.00	IMP.S/TRANSM.INTER VIVOS-BENS MOVEIS E DIREIT.SOBRE IMOVEIS	
1113.00.00.00	IMPOSTOS SOBRE A PRODUCAO E A CIRCULACAO	
1113.05.00.00	ISS	
1120.00.00.00	TAXAS	
1121.00.00.00	TAXAS PELO EXERCICIO DO PODER DE POLICIA	
1121.17.00.00	TAXA DE FISCALIZACAO DE VIGILANCIA SANITARIA	
1121.21.00.00	TAXA DE CONTROLE E FISCALIZACAO AMBIENTAL	
1121.25.00.00	TAXA LICEN. P/FUNCION.ESTAB.COMER.INDUST. E PREST.SERV.	
1121.26.00.00	TAXA DE PUBLICIDADE COMERCIAL	
1121.27.00.00	TAXA DE APREENSAO E DEPÓSITO	
1121.28.00.00	TAXA DE FUNCIONAM. DE ESTABELEC.HORÁRIO ESPECIAL	
1121.29.00.00	TAXA DE LICENÇA PARA EXECUÇÃO DE OBRAS	
1121.30.00.00	TAXA DE AUTORIZAÇÃO DE FUNCIONAMENTO DE TRANSPORTE	
1121.31.00.00	TAXA DE UTILIZAÇÃO DE ÁREA DE DOMINIO PÚBLICO	
1121.32.00.00	TAXA DE APROVAÇÃO DE PROJETO DE CONSTRUÇÃO CIVIL	
1121.35.00.00	TAXA DE ALINHAMENTO E NIVELAMENTO	
1121.36.00.00	TAXA DE APREENSAO, DEPÓSITO OU LIBERAÇÃO DE ANIMAIS	
1121.99.00.00	OUTRAS TAXAS PELO EXERCICIO DE PODER DE POLICIA	
1122.00.00.00	TAXAS PELA PRESTACAO DE SERVICOS	
1122.21.00.00	TAXAS DE SERVIÇOS CADASTRAIS	
1122.28.00.00	TAXA DE CEMITÉRIOS	
1122.90.00.00	TAXA DE LIMPEZA PÚBLICA	
1122.99.00.00	OUTRAS TAXAS PELA PRESTAÇÃO DE SERVIÇOS	
1200.00.00.00	RECEITA DE CONTRIBUICOES	
1210.00.00.00	CONTRIBUICOES SOCIAIS	
1210.29.00.00	CONTRIBUICOES PARA O REGIME PROPRIO DE PREVIDENCIA DO SERVID	
1210.29.07.00	CONTRIBUIÇÃO SERVIDOR ATIVO PARA O RPPS	
1230.00.00.00	CONTRIB.P/CUSTEIO DO SERVIÇO DE ILUMINAÇÃO PÚBLICA	
1300.00.00.00	RECEITA PATRIMONIAL	
1310.00.00.00	RECEITAS IMOBILIARIAS	
1311.00.00.00	ALUGUEIS	



Prefeitura Municipal de Timon

Praça São José, s/n- Centro - CNPJ:06115307/0001-14

Orçamento Programa - Exercício de 2016

TABELA EXPLICATIVA - LEGISLAÇÃO DA RECEITA

(Inc. III, § 1º, Art.2º)

Page 2

Lei: 2009, Data: 17/12/2015

Código	Discriminação	Legislação
1311.99.00.00	OUTRAS RECEITAS DE ALUGUÉIS	
1312.00.00.00	ARRENDAMENTOS	
1313.00.00.00	FOROS	
1314.00.00.00	LAUDÊMIOS	
1315.00.00.00	TAXA DE OCUPAÇÃO DE IMÓVEIS	
1320.00.00.00	RECEITAS DE VALORES MOBILIÁRIOS	
1325.00.00.00	REMUNERACAO DE DEPOSITOS BANCARIOS	
1325.01.00.00	REMUNERACAO DE DEPOSITOS DE RECURSOS VINCULADOS	
1325.01.02.00	RECEITA REMUNERAÇÃO DEPÓS. BANCÁR.RECUR.VINCUL.FUNDEB	
1325.01.03.00	RECEITA REMUN.DEPÓS. BANC.RECUR.VINC. FNS	
1325.01.05.00	RECEITA REMUNER.DEPÓS.BANC.RECUR.VINC.-MDE	
1325.01.06.00	RECEITA REMUN.DEPÓS.BANCÁR.RECUR.VICUL.AÇÕES SEV.PÚBL.SAÚDE	
1325.01.09.00	RECEITA REMUNER.DEPÓS.BANC.RECUR.VICUL.CIDE	
1325.01.10.00	RECEITA REMUN.DEPÓS.BANC.RECUR.VINCUL.-FNAS	
1325.01.99.00	RECEITA REMUN.OUTROS DEPÓS.BANC.RECURSOS VINCULADOS	
1325.02.00.00	REMUNERACAO DE DEPOSITOS DE RECURSOS NAO VINCULADOS	
1325.02.01.01	Receita de Remuneração de Depósito em Poupança - S.A.A.E.	
1325.02.01.02	RECEITA DE REMUNERAÇÃO DE DEPÓSITOS DE POUPANÇA	
1325.02.99.00	REMUN. DE OUTROS DEPÓSITOS DE RECURSOS NÃO VINCULADOS	
1328.00.00.00	REMUNERACAO DOS INVESTIMENTOS DO REGIME PROPRIO DE PREVIDENC	
1328.10.00.00	REMUN.DOS INVESTIMENTO DO RPPS SEVIDOR RENDA FIXA	
1329.00.00.00	OUTRAS RECEITAS DE VALORES MOBILIÁRIOS	
1330.00.00.00	RECEITA DE CONCESSOES E PERMISSOES	
1339.00.00.00	DEMAIS RECEITAS DE CONCESSÕES E PERMISSÕES	
1340.03.00.00	Compensação Financ com a Exploração de Recursos Minerais	
1360.00.00.00	RECEITA DE CESSÃO DE DIREITOS	
1600.00.00.00	RECEITA DE SERVICOS	
1600.03.00.00	SERVICOS DE TRANSPORTE	
1600.03.06.00	RECEITA DE TERMINAIS RODoviÁRIOS	
1600.13.00.00	SERVICOS ADMINISTRATIVOS	
1600.13.02.00	SERViçOS DE VENDA DE EDITAIS	
1600.13.04.00	SERViçOS DE EXPEDiçÃO DE CERTiFiCADOS	
1600.13.99.00	OUTROS SERViçOS ADMINISTRATIVOS	
1600.26.01.00	Tarifa de Água	
1600.26.02.00	Ligação de Água	
1600.26.03.00	Desligação de Água	
1600.46.00.00	SERViçOS DE CEMITÉRIO	
1600.47.00.00	SERViçOS DE ILUMiNAçÃO	
1600.48.00.00	SERViçOS DE RELIGAMENTO DE ÁGUA	
1600.99.00.00	OUTROS SERViçOS	



Prefeitura Municipal de Timon

Praça São José, s/n - Centro - CNPJ:06115307/0001-14

Orçamento Programa - Exercício de 2016

TABELA EXPLICATIVA - LEGISLAÇÃO DA RECEITA

(Inc. III, § 1º, Art.2º)

Page 3

Lei: 2009, Data: 17/12/2015

Codlgo	Discriminação	Legislacao
1700.00.00.00	TRANSFERENCIAS CORRENTES	
1720.00.00.00	TRANSFERENCIAS INTERGOVERNAMENTAIS	
1721.00.00.00	TRANSFERENCIAS DA UNIAO	
1721.01.00.00	PARTICIPACAO NA RECEITA DA UNIAO	
1721.01.02.00	COTA-PARTE FPM	
1721.01.05.00	COTA-PARTE ITR	
1721.22.00.00	TRANSFERENCIAS DA COMPENSACAO FINANCEIRA PELA EXPLORACAO DE	
1721.22.70.00	COTA-PARTE DO FUNDO ESPECIAL DO PETRÓLEO - FEP	
1721.33.11.10	Piso de Atenção Básica - PAB Fixo	
1721.33.11.31	Saúde da Família	
1721.33.11.32	Agentes Comunitários de Saúde - ACS	
1721.33.11.33	Saúde Bucal	
1721.33.11.34	Programa de Melhoria do Acesso e da Qualidade - PMAQ	
1721.33.11.35	Fator Incentivo Atenção Básica - Povos Indígenas	
1721.33.11.36	Incentivo Atenção Saúde - Sistema Penitenciário	
1721.33.11.38	Núcleo Apoio Saúde da Família - NASF	
1721.33.11.39	Outros Programa Financ.por Transf. Fundo a Fundo	
1721.33.12.10	Límite Financeiro da MAC Ambulatorial e Hospitalar	
1721.33.12.12	SAMU - Serviço de Atendimento Móvel de Urgência	
1721.33.12.13	CEO - Centro Espec. Odontológica	
1721.33.12.14	CAPS - Centro de Atendimento Psicossocial	
1721.33.12.15	CEREST - Centro Ref. em Saúde do Trabalhador	
1721.33.12.19	Outros Programas Financ. por Transf. Fundo a Fundo	
1721.33.12.21	CNRAC - Centro Nac.Regulação de Alta Complexidade	
1721.33.12.22	Terapia Renal Substitutiva	
1721.33.12.23	Transplante - Cornea	
1721.33.12.24	Transplantes - Rins	
1721.33.12.25	Transplantes - Fígado	
1721.33.12.26	Transplantes - Pulmão	
1721.33.12.27	Transplantes - Coração	
1721.33.12.28	Transplantes - Outros	
1721.33.12.99	Outros Programas Financ. por Transp.Fundo a Fundo	
1721.33.13.10	Vigilância Epidemiológica e Ambiental em Saúde	
1721.33.13.20	Vigilância Sanitária	
1721.33.13.30	Outros Programas Financ. Por Transf. Fundo a Fundo	
1721.33.14.10	Componente Básico da Assist. Farmacêutica	
1721.33.14.20	Componentes Estratégicos da Assist. Farmacêutica	
1721.33.14.50	Outros Programas Financ. por Transf. Fundo a Fundo	
1721.33.15.10	Qualificação da Gestão do SUS	
1721.33.15.20	Implantação de Ações e Serviços de Saúde	
1721.33.15.30	Outros Progra. Financ. por Transf. Fundo a Fundo	
1721.34.01.00	ACESSUAS	



Prefeitura Municipal de Timon

Praça São José, s/n - Centro - CNPJ:06115307/0001-14

Orçamento Programa - Exercício de 2016

TABELA EXPLICATIVA - LEGISLAÇÃO DA RECEITA

(Inc. III, § 1º, Art.2º)

Page 4

Lei: 2009, Data: 17/12/2015

Código	Discriminação	Legislacao
1721.34.02.00	Piso de Transição de Média Complexidade	
1721.34.03.00	Programa Cad,Unico - Bolsa Família	
1721.34.04.00	CRAS	
1721.34.05.00	Piso Básico Variável - SCFV	
1721.34.06.00	IGD - SUAS	
1721.34.07.00	Piso Alta Complexidade II - POP de RUA	
1721.34.08.00	Piso de Alta Complexidade - Residência Inclusivo	
1721.34.09.00	Piso Fixo de Alta Complexidade - ABORDAGEM	
1721.34.10.00	Piso Fixo de Média Complexidade - Centro POF	
1721.34.11.00	Piso Fixo de Média Complexidade - MSE	
1721.34.12.00	Piso Fixo de Média Complexidade- CREA	
1721.34.13.00	Transf. do FNAS - BPC	
1721.34.14.00	Piso de Alta Complexidade	
1721.34.15.00	Ações Estratégicas do PETI	
1721.34.99.00	Outras Transferências do FNAS	
1721.35.00.00	TRANSFERENCIA DE RECURSOS DO FUNDO NACIONAL DE DESENVOLVIMEN	
1721.35.01.00	TRANSFERÊNCIAS DO SALÁRIO-EDUCAÇÃO	
1721.35.02.00	TRANSF.FNDE AO PROGRAMA DINHEIRO DIRETO NA ESCOLA- PDDE	
1721.35.03.00	TRANSF.FNDE PROGRAMA NACIONAL DE ALIMENTAÇÃO-PNAE	
1721.35.04.00	TRANSF.FNDE PROGRAMA NACIONAL TRANSPORTE ESCOLAR-PNATE	
1721.35.99.00	OUTRAS TRANSF.FUNDO NAC.DESENV.EDUCAÇÃO-FNDE	
1721.36.00.00	TRANSF.FINANCEIRA DO ICMS- DESONERAÇÃO -- L.C. Nº 87/96	
1721.99.00.00	OUTRAS TRANSFERÊNCIAS DA UNIÃO	
1721.99.02.00	FEX- Auxílio Financeiro para Fomento a Exportações	
1721.99.03.00	Apoio Financeiro aos Municípios	
1722.00.00.00	TRANSFERENCIAS DOS ESTADOS	
1722.01.00.00	PARTICIPACAO NA RECEITA DOS ESTADOS	
1722.01.01.00	COTA-PARTE DO ICMS	
1722.01.02.00	COTA-PARTE DO IPVA	
1722.01.04.00	COTA-PARTE DO IPI SOBRE EXPORTAÇÃO	
1722.01.13.00	COTA-PARTE DA CONTRIB.INTERVENÇÃO NO DOMINIO ECONÔMICO	
1722.33.00.00	TRANSF.RECUR.ESTADO P/PROGR. SAÚDE-REPASSE FUNDO A FUNDO	
1724.00.00.00	TRANSFERENCIAS MULTIGOVERNAMENTAIS	
1724.01.00.00	TRANSF.RECURSOS DO FUNDO DE MANUTENÇÃO E DESENVOLVIMENTO	
1724.02.00.00	TRANSF RECUR.COMPLEMENTAÇÃO DA UNIÃO - FUNDEB	
1730.00.00.00	TRANSFERÊNCIAS DE INSTITUIÇÕES PRIVADAS	
1760.00.00.00	TRANSFERENCIAS DE CONVENIOS	
1761.00.00.00	TRANSFERENCIAS DE CONVENIOS DA UNIAO E DE SUAS ENTIDADES	
1761.99.00.00	OUTRAS TRANSFERÊNCIAS DE CONVÊNIOS DA UNIÃO	
1762.00.00.00	TRANSFERENCIAS DOS ESTADOS E DE SUAS ENTIDADES	
1762.99.00.00	OUTRAS TRANSFERÊNCIAS DE CONVÊNIOS DO ESTADO	



Prefeitura Municipal de Timon

Praça São José, s/n - Centro - CNPJ:06115307/0001-14

Orçamento Programa - Exercício de 2016

TABELA EXPLICATIVA - LEGISLAÇÃO DA RECEITA

(Inc. III, § 1º, Art.2º)

Page 5

Lei: 2009, Data: 17/12/2015

Código	Discriminação	Legislacao
1900.00.00.00	OUTRAS RECEITAS CORRENTES	
1910.00.00.00	MULTAS E JUROS DE MORA	
1911.00.00.00	MULTAS E JUROS DE MORA DOS TRIBUTOS	
1911.35.00.00	MULTAS JUROS DE MORA-TAXA DE FISCAL.VIGILÂNCIA SANITÁRIA	
1911.38.00.00	MULTAS JUROS DE MORA IPTU	
1911.39.00.00	MULTAS JUROS DE MORA ITBI	
1911.40.00.00	MULTAS JUROS DE MORA ISS	
1912.00.00.00	MULTAS E JUROS DE MORA DAS CONTRIBUICOES	
1912.01.00.00	MULTAS E JUROS DE MORA DA CONTRIBUICAO PARA O FINANCIAMENTO	
1912.01.01.00	REC.MULT.JUROS DE MORA EXCED.1% CONTRIB.P/SEGURIDADE SOCIAL	
1912.29.00.00	MULTAS E JUROS DE MORA DAS CONTRIBUICOES PARA O REGIME PROPR	
1912.29.01.00	MULTAS JUROS DE MORA DA CONTRIB.PATRONAL RPPS	
1912.29.02.00	MULTAS JUROS DE MORA DA CONTRIB.SERVIDOR RPPS	
1913.00.00.00	MULTAS E JUROS DE MORA DA DIVIDA ATIVA DOS TRIBUTOS	
1913.11.00.00	MULTAS JUR.MORA DIVIDA ATIVA - IPTU	
1913.12.00.00	MULTAS JUROS MORA DIVIDA ATIVA - ITBI	
1913.13.00.00	MULTAS JUROS MORA DIVIDA ATIVA - ISS	
1913.99.00.00	MULTAS E JUROS DE MORA DA DIVIDA ATIVA DE OUTROS TRIBUTOS	
1915.00.00.00	MULTAS E JUROS DE MORA DA DIVIDA ATIVA DE OUTRAS RECEITAS	
1915.99.00.00	OUTRAS MULTAS E JUROS DE MORA DA DIVIDA ATIVA DE OUTRAS RECE	
1915.99.01.00	OUTRAS MULTAS JUROS DE MORA DIV.ATIVA OUTRAS REC.- PRINCIPAL	
1919.00.00.00	MULTAS DE OUTRAS ORIGENS	
1919.03.00.00	MULTA DE POLUIÇÃO DE ÁGUAS	
1919.10.00.00	MULTAS PREVISTAS NA LEGISLAÇÃO SANITÁRIA	
1919.15.00.00	MULTAS PREVISTAS NA LEGISLAÇÃO DE TRÂNSITO	
1919.35.00.00	MULTAS POR DANOS AMBIENTAIS	
1919.50.00.00	MULTAS POR AUTO DE INFRAÇÃO	
1919.99.01.00	Outras Multas - SAAE	
1919.99.02.00	Outras Multas - Finanças	
1920.00.00.00	INDENIZACOES E RESTITUICOES	
1921.00.00.00	INDENIZACOES	
1921.06.00.00	INDENIZAÇÕES POR DANOS CAUSADOS AO PATRIMÔNIO PÚBLICO	
1921.99.00.00	OUTRAS INDENIZAÇÕES	
1922.00.00.00	RESTITUICOES	
1922.01.00.00	RESTITUIÇÕES DE CONVÊNIOS	
1922.10.00.00	COMPENSACOES FINANCEIRAS ENTRE O REGIME GERAL E OS REGIMES P	
1922.10.01.00	PRINCIPAL	
1922.99.00.00	OUTRAS RESTITUIÇÕES	



Prefeitura Municipal de Timon

Praça São José, s/n - Centro - CNPJ:06115307/0001-14

Orçamento Programa - Exercício de 2016

TABELA EXPLICATIVA - LEGISLAÇÃO DA RECEITA

(Inc. III, § 1º, Art.2º)

Page 6

Lei: 2009, Data: 17/12/2015

Codigo	Discriminação	Legislacao
1930.00.00.00	RECEITA DA DIVIDA ATIVA	
1931.00.00.00	RECEITA DA DIVIDA ATIVA TRIBUTARIA	
1931.11.00.00	RECEITA DA DIVIDA ATIVA DO IPTU	
1931.12.00.00	RECEITA DA DIVIDA ATIVA DO ITBI	
1931.13.01.00	Rec Div Ativa do Impost sobre Serv de Qual. Natureza P.Físic	
1931.13.02.00	Rec Div Ativa do Impost sobre Serv de Qual. Natureza P.Juríd	
1931.35.00.00	REC.DIV.ATIVA DA TAXA DE FISCALIZAÇÃO E VIGILÂNCIA SANITÁRIA	
1931.98.00.00	RECEITA DA DIVIDA ATIVA DAS CONTRIBUIÇÕES DE MELHORIA	
1931.99.00.00	RECEITA DA DIVIDA ATIVA DE OUTROS TRIBUTOS	
1931.99.01.00	RECEITA DA DIVIDA ATIVA DE OUTROS TRIBUTOS – PRINCIPAL	
1932.00.00.00	RECEITA DA DIVIDA ATIVA NAO.TRIBUTARIA	
1932.11.00.00	RECEITA DA DIVIDA ATIVA DE ALUGUÉIS	
1932.12.00.00	RECEITA DA DIVIDA ATIVA DE FOROS	
1932.14.00.00	RECEITA DA DIVIDA ATIVA DE ARRENDAMENTO	
1932.15.00.00	RECEITA DA DIVIDA ATIVA DE LAUDÉMIOS	
1932.16.00.00	RECEITA DA DIVIDA ATIVA DE OUTRAS CONTRIBUIÇOES	
1932.16.01.00	RECEITA DA DIVIDA ATIVA DE OUTRAS CONTRIBUIÇÕES - PRINCIPAL	
1932.99.00.00	RECEITA DA DIVIDA ATIVA NAO TRIBUTARIA DE OUTRAS RECEITAS	
1932.99.01.00	RECEITA DIV.ATIVA NAO-TRIBUTÁRIA OUTRAS RECEITAS-PRINCIPAL	
1990.00.00.00	RECEITAS CORRENTES DIVERSAS	
1990.02.00.00	RECEITA DE ONUS DE SUCUMBENCIA DE ACOES JUDICIAIS	
1990.02.01.00	HONORÁRIOS DE ADVOGADOS	
1990.03.00.00	RECEITA DECORRENTE DE ALIENACAO DE BENS APREENDIDOS	
1990.03.01.00	RECEITA DE LEILÕES DE MERCADORIAS APREENDIDAS	
1990.99.99.01	OUTRAS RECEITAS	
1990.99.99.03	OUTRAS RECEITAS	
2000.00.00.00	RECEITAS DE CAPITAL	
2100.00.00.00	OPERACOES DE CREDITO	
2110.00.00.00	OPERACOES DE CREDITO INTERNAS	
2114.00.00.00	OPERACOES DE CREDITO INTERNAS - CONTRATUAIS	
2114.05.00.00	OP.CRÉDITO INTERNAS P/ PROGRAMA MODERNIZAÇÃO DA ADM.PÚBLICA	
2400.00.00.00	TRANSFERENCIAS DE CAPITAL	
2420.00.00.00	TRANSFERENCIAS INTERGOVERNAMENTAIS	
2421.00.00.00	TRANSFERENCIAS DA UNIAO	
2421.01.00.00	TRANSFERÊNCIA DE RECURSOS DO SUS	
2470.00.00.00	TRANSFERENCIAS DE CONVENIOS	
2471.00.00.00	TRANSFERENCIAS DE CONVENIOS DA UNIAO E DE SUAS ENTIDADES	



Prefeitura Municipal de Timon

Praça São José, s/n - Centro - CNPJ:06115307/0001-14

Orçamento Programa - Exercício de 2016

TABELA EXPLICATIVA - LEGISLAÇÃO DA RECEITA

(Inc. III, § 1º, Art.2º)

Page 7

Lei: 2009, Data: 17/12/2015

Código	Discriminação	Legislacao
2471.01.00.00	TRANSF.CONVÊNIO DA UNIÃO PARA O SUS	
2471.02.00.00	TRANSF.CONVÊNIO DA UNIÃO DESTINADAS PROGRAMAS DE EDUCAÇÃO	
2471.03.00.00	TRANSF.CONV.UNIÃO DESTINADAS PROGRAMAS DE SANEAM.BÁSICO	
2471.05.00.00	TRANSF.CONV.UNIÃO DESTINADAS PROGRAMAS INFRA-ESTRUTURA	
2471.99.00.00	OUTRAS TRANSFERÊNCIAS DE CONVÊNIO DA UNIÃO	
2472.00.00.00	TRANSFERÊNCIAS DE CONVENIOS DOS ESTADOS E DE SUAS ENTIDADES	
2472.01.00.00	TRANSFERÊNCIAS DE CONVÊNIO DOS ESTADOS P/O SUS	
2472.05.00.00	TRANSF.CONV.ESTADOS A PROGR.INFRA ESTRUTURA TRANSPORTE	
7000.00.00.00	RECEITAS CORRENTES - INTRA-ORÇAMENTARIAS	
7200.00.00.00	RECEITA DE CONTRIBUIÇÕES - INTRA-ORÇAMENTARIAS	
7210.00.00.00	CONTRIBUIÇÕES SOCIAIS - INTRA-ORÇAMENTARIAS .	
7210.29.00.00	CONTRIBUIÇÕES PARA O REGIME PRÓPRIO DE PREVIDÊNCIA DO SERVID	
7210.29.01.00	CONTRIBUIÇÃO PATRONAL PARA O RPPS - INTRA	
7210.29.05.00	CONTRIBUIÇÃO PATRONAL - PENSIONISTA CIVIL - INTRA	
7210.29.09.00	CONTRIBUIÇÕES DO SERVIDOR INATIVO PARA O RPPS - INTRA	
7210.29.11.00	CONTRIBUIÇÕES DE PENSIONISTA PARA O RPPS - INTRA	
7210.29.13.00	CONTR.PREV.P/ AMORTIZAÇÃO DO DÉFICIT ATUARIAL - INTRA	
7210.29.15.00	CONTR.PREV.EM REGIME DE PARCELAMENTO DE DÉBITOS - INTRA	
7600.00.00.00	RECEITA DE SERVIÇOS - INTRA-ORÇAMENTARIAS	
7600.26.01.00	Tarifa de Água - Intra-Orçamentária	
9000.00.00.00	DEDUÇÕES DO FUNDEB	
9500.00.00.00	DEDUÇÕES DO FUNDEB	
9510.00.00.00	DEDUÇÕES DO FUNDEB	



Prefeitura Municipal de Timon

Praça São José, s/n - Centro - CNPJ:06115307/0001-14
Orçamento Programa - Exercício de 2016

DEMONSTRATIVO DA RECEITA E DESPESA SEGUNDO AS CATEGORIAS ECONOMICAS
(Inc.II, §1º, Art.2º)

Anexo 01

Page 1

Lei: 2009, Data: 17/12/2015

RECEITA	R\$	R\$
RECEITAS CORRENTES		
RECEITA TRIBUTARIA	14.949.999,80	
RECEITA DE CONTRIBUICOES	9.000.000,00	
RECEITA PATRIMONIAL	13.731.900,00	
RECEITA DE SERVICOS	2.161.134,84	
TRANSFERENCIAS CORRENTES	290.260.804,00	
OUTRAS RECEITAS CORRENTES	15.862.000,00	
RECEITA DE CONTRIBUICOES - INTRA-ORCAMENTARIAS	4.960.000,00	
RECEITA DE SERVICOS - INTRA-ORCAMENTARIAS	4.678.865,16	
DEDUÇÕES DO FUNDEB	-25.076.160,80	
SUB TOTAL		330.528.543,00
TOTAL		330.528.543,00
SUPERAVIT DO ORCAMENTO CORRENTE		26.823.273,00
RECEITAS DE CAPITAL		
OPERACOES DE CREDITO	5.500.000,00	
TRANSFERENCIAS DE CAPITAL	53.317.727,00	
SUB TOTAL		58.817.727,00
TOTAL		85.641.000,00

RESUMO		
RECEITAS CORRENTES	345.965.838,64	
RECEITAS DE CAPITAL	58.817.727,00	
RECEITAS CORRENTES - INTRA-ORCAMENTARIAS	9.638.865,16	
DEDUÇÕES DO FUNDEB	-25.076.160,80	
TOTAL DE RECEITAS		389.346.270,00
TOTAL		389.346.270,00

DESPESA	R\$	R\$
DESPESAS CORRENTES		
PESSOAL E ENCARGOS SOCIAIS	173.074.370,00	
JUROS E ENCARGOS DA DÍVIDA	10.000,00	
OUTRAS DESPESAS CORRENTES	130.620.900,00	
SUB TOTAL		303.705.270,00
SUPERAVIT DO ORCAMENTO CORRENTE		26.823.273,00
TOTAL		330.528.543,00
DESPESAS DE CAPITAL		
INVESTIMENTOS	75.011.000,00	
INVERSÕES FINANCEIRAS	400.000,00	
AMORTIZAÇÃO DA DÍVIDA	5.230.000,00	
SUB TOTAL		80.641.000,00
RESERVA DE CONTINGENCIA		5.000.000,00
TOTAL		85.641.000,00

RESUMO		
DESPESAS CORRENTES	303.705.270,00	
DESPESAS DE CAPITAL	80.641.000,00	
RESERVA DE CONTINGÊNCIA	5.000.000,00	
TOTAL DE DESPESA		389.346.270,00
TOTAL		389.346.270,00



Prefeitura Municipal de Timon

Praça São José, s/n - Centro - CNPJ:06115307/0001-14
Orçamento Programa - Exercício de 2016

DEMONSTRATIVO DA RECEITA E DESPESA SEGUNDO AS CATEGORIAS ECONOMICAS
(Inc.II, §1º, Art.2º)

Anexo 01

Page 2

Lei: 2009, Data: 17/12/2015

-2

**Prefeitura Municipal de Timon**

Praça São José, s/n - Centro - CNPJ:06115307/0001-14

Anexo 02

Page 1

Orçamento Programa - Exercício de 2016

RECEITAS SEGUNDO AS CATEGORIAS ECONOMICAS

Lei: 2009, Data: 17/12/2015

Código	Especificação	F.R.	Desdobramento	SubCategoria Fonte	Categoria Econômica
1000.00.00.00	RECEITAS CORRENTES	0.000.000			345.965.838,64
1100.00.00.00	RECEITA TRIBUTARIA	0.000.000		14.949.999,80	
1110.00.00.00	IMPOSTOS	0.000.000		14.135.799,80	
1112.00.00.00	IMPOSTOS SOBRE O PATRIMONIO E A RENDA	0.000.000	5.950.000,00		
1112.02.00.00	IPTU	0.1.00	1.000.000,00		
1112.04.00.00	IMPOSTO SOBRE A RENDA E PROVENTOS DE QUALQUER NATUREZA	0.000.000	3.950.000,00		
1112.04.31.00	RETIDOS NAS FONTES	0.1.00	3.950.000,00		
1112.08.00.00	IMP.S/TRANSM.INTER VIVOS.BENS MOVEIS E DIREIT.SOBR	0.1.00	1.000.000,00		
1113.00.00.00	IMPOSTOS SOBRE A PRODUCAO E A CIRCULACAO	0.000.000	8.185.799,80		
1113.05.00.00	ISS	0.1.00	8.185.799,80		
1120.00.00.00	TAXAS	0.000.000		814.200,00	
1121.00.00.00	TAXAS PELO EXERCICIO DO PODER DE POLICIA	0.000.000	738.200,00		
1121.17.00.00	TAXA DE FISCALIZACAO DE VIGILANCIA SANITARIA	0.1.00	18.000,00		
1121.21.00.00	TAXA DE CONTROLE E FISCALIZACAO AMBIENTAL	0.1.00	35.000,00		
1121.25.00.00	TAXA LICEN. P/FUNCION. ESTAB. COMER. INDUST. E PREST. SERV.	0.1.00	252.700,00		
1121.26.00.00	TAXA DE PUBLICIDADE COMERCIAL	0.1.00	25.000,00		
1121.27.00.00	TAXA DE APREENSAO E DEPÓSITO	0.1.00	5.000,00		
1121.28.00.00	TAXA DE FUNCIONAM. DE ESTABELEC. HORARIO ESPECIAL	0.1.00	6.000,00		
1121.29.00.00	TAXA DE LICENÇA PARA EXECUÇÃO DE OBRAS	0.1.00	60.000,00		
1121.30.00.00	TAXA DE AUTORIZACAO DE FUNCIONAMENTO DE TRANSPORTE	0.1.00	150.000,00		
1121.31.00.00	TAXA DE UTILIZACAO DE AREA DE DOMINIO PÚBLICO	0.1.00	4.000,00		
1121.32.00.00	TAXA DE APROVAÇÃO DE PROJETO DE CONSTRUÇÃO CIVIL	0.1.00	35.000,00		
1121.35.00.00	TAXA DE ALINHAMENTO E NIVELAMENTO	0.1.00	10.000,00		
1121.36.00.00	TAXA DE APREENSAO, DEPÓSITO OU LIBERACAO DE ANIMAIS	0.1.00	7.500,00		
1121.99.00.00	OUTRAS TAXAS PELO EXERCICIO DE PODER DE POLICIA	0.1.00	130.000,00		
1122.00.00.00	TAXAS PELA PRESTACAO DE SERVICOS	0.000.000	76.000,00		
1122.21.00.00	TAXAS DE SERVICOS CADASTRAIS	0.1.00	5.500,00		
1122.28.00.00	TAXA DE CEMITÉRIOS	0.1.00	35.000,00		
1122.90.00.00	TAXA DE LIMPEZA PÚBLICA	0.1.00	5.500,00		
1122.99.00.00	OUTRAS TAXAS PELA PRESTACAO DE SERVICOS	0.1.00	30.000,00		
1200.00.00.00	RECEITA DE CONTRIBUICOES	0.000.000		9.000.000,00	
1210.00.00.00	CONTRIBUICOES SOCIAIS	0.000.000		5.000.000,00	
1210.29.00.00	CONTRIBUICOES PARA O REGIME PROPRIO DE PREVIDENCIA DO SERVID	0.000.000	5.000.000,00		
1210.29.07.00	CONTRIBUICAO SERVIDOR ATIVO PARA O RPPS	0.11.00	5.000.000,00		
1230.00.00.00	CONTRIB.P/CUSTEIO DO SERVIÇO DE ILUMINACAO PÚBLICA	0.000.000		4.000.000,00	
1230.00.00.00	CONTRIB.P/CUSTEIO DO SERVIÇO DE ILUMINACAO PÚBLICA	0.1.00	4.000.000,00		
1300.00.00.00	RECEITA PATRIMONIAL	0.000.000		13.731.900,00	
1310.00.00.00	RECEITAS IMOBILIARIAS	0.000.000		46.900,00	
1311.00.00.00	ALUGUEIS	0.000.000	7.000,00		
1311.99.00.00	OUTRAS RECEITAS DE ALUGUEIS	0.1.00	7.000,00		
1312.00.00.00	ARRENDAMENTOS	0.000.000	6.000,00		
1312.00.00.00	ARRENDAMENTOS	0.1.00	6.000,00		
1313.00.00.00	FOROS	0.000.000	12.000,00		
1313.00.00.00	FOROS	0.1.00	12.000,00		
1314.00.00.00	LAUDÉMIOS	0.000.000	16.400,00		
1314.00.00.00	LAUDÉMIOS	0.1.00	16.400,00		
1315.00.00.00	TAXA DE OCUPACAO DE IMOVEIS	0.000.000	5.500,00		
1315.00.00.00	TAXA DE OCUPACAO DE IMOVEIS	0.1.00	5.500,00		
1320.00.00.00	RECEITAS DE VALORES MOBILIARIOS	0.000.000		5.617.500,00	
1325.00.00.00	REMUNERACAO DE DEPOSITOS BANCARIOS	0.000.000	2.612.500,00		
1325.01.00.00	REMUNERACAO DE DEPOSITOS DE RECURSOS VINCULADOS	0.000.000	2.232.500,00		
1325.01.02.00	RECEITA REMUNERACAO DEPÓS. BANCAR.RECUR.VINCUL.-FUNDEB	0.9.00	200.000,00		
1325.01.03.00	RECEITA REMUN.DEPÓS. BANC.RECUR.VINC. FNS	0.10.00	100.000,00		
1325.01.05.00	RECEITA REMUNER.DEPÓS.BANC.RECUR.VINC.-MDE	0.8.00	100.000,00		
1325.01.06.00	RECEITA REMUN.DEPÓS.BANCAR.RECUR.VICUL.-AÇDES SEV.PÚBL.SAÚDE	0.10.00	250.000,00		
1325.01.09.00	RECEITA REMUNER.DEPÓS.BANC.RECUR.VICUL.CIDE	0.1.00	2.500,00		
1325.01.10.00	RECEITA REMUN.DEPÓS.BANC.RECUR.VINCUL.-FNAS	0.3.00	80.000,00		
1325.01.99.00	RECEITA REMUN. OUTROS DEPÓS. BANC. RECURSOS VINCULADOS	0.1.00	1.500.000,00		
1325.02.00.00	REMUNERACAO DE DEPOSITOS DE RECURSOS NAO VINCULADOS	0.000.000	380.000,00		
1325.02.01.00	RECEITA DE REMUNERACAO DE DEPÓSITOS DE POUPANÇA	0.1.00	220.000,00		
1325.02.01.00	RECEITA DE REMUNERACAO DE DEPÓSITOS DE POUPANÇA	0.1.00	10.000,00		

M



Prefeitura Municipal de Timon

Praça São José, s/n - Centro - CNPJ:06115307/0001-14

Anexo 02

Page 2

Orçamento Programa - Exercício de 2016

RECEITAS SEGUNDO AS CATEGORIAS ECONOMICAS

Lei: 2009, Data: 17/12/2015

Código	Especificação	F.R.	Desdobramento	SubCategoria Fonte	Categoria Econômica
1325.02.99.00	REMUN. DE OUTROS DEPOSITOS DE RECURSOS NÃO VINCULADOS	0.1.00	150.000,00		
1328.00.00.00	REMUNERACAO DOS INVESTIMENTOS DO REGIME PROPRIO DE PREVIDENC	0.000.000	3.000.000,00		
1328.10.00.00	REMUN.DOS INVESTIMENTO DO RPPS SEVIDOR RENDA FIXA	0.11.00	3.000.000,00		
1329.00.00.00	OUTRAS RECEITAS DE VALORES MOBILIÁRIOS	0.000.000	5.000,00		
1329.00.00.00	OUTRAS RECEITAS DE VALORES MOBILIÁRIOS	0.1.00	5.000,00		
1330.00.00.00	RECEITA DE CONCESSOES E PERMISSOES	0.000.000		40.000,00	
1339.00.00.00	DEMAIS RECEITAS DE CONCESSOES E PERMISSOES	0.000.000	40.000,00		
1339.00.00.00	DEMAIS RECEITAS DE CONCESSOES E PERMISSOES	0.1.00	40.000,00		
1340.00.00.00	COMPENSAÇÕES FINANCEIRAS	0.000.000		27.500,00	
1340.03.00.00	Compensação Financeira com a Exploração de Recursos Minerais	0.1.00	27.500,00		
1360.00.00.00	RECEITA DE CESSAO DE DIREITOS	0.000.000		8.000.000,00	
1360.00.00.00	RECEITA DE CESSAO DE DIREITOS	0.1.00	8.000.000,00		
1600.00.00.00	RECEITA DE SERVICOS	0.000.000		2.161.134,84	
1600.03.00.00	SERVICOS DE TRANSPORTE	0.000.000	5.000,00		
1600.03.06.00	RECEITA DE TERMINAIS RODOVIÁRIOS	0.1.00	5.000,00		
1600.13.00.00	SERVICOS ADMINISTRATIVOS	0.000.000	45.000,00		
1600.13.02.00	SERVICOS DE VENDA DE EDITAIS	0.1.00	5.000,00		
1600.13.04.00	SERVICOS DE EXPEDIÇÃO DE CERTIFICADOS	0.1.00	5.000,00		
1600.13.99.00	OUTROS SERVIÇOS ADMINISTRATIVOS	0.1.00	35.000,00		
1600.26.00.00	SERVICOS DE FORNECIMENTO DE ÁGUA	0.000.000	1.307.334,84		
1600.26.01.00	Tarifa de Água	0.1.00	1.275.534,84		
1600.26.02.00	Ligação de Água	0.1.00	30.000,00		
1600.26.03.00	Desligação de Água	0.1.00	1.800,00		
1600.46.00.00	SERVICOS DE CEMITÉRIO	0.1.00	10.000,00		
1600.47.00.00	SERVICOS DE ILUMINAÇÃO	0.1.00	500.000,00		
1600.48.00.00	SERVICOS DE RELIGAMENTO DE ÁGUA	0.1.00	1.800,00		
1600.99.00.00	OUTROS SERVIÇOS	0.1.00	292.000,00		
1700.00.00.00	TRANSFERENCIAS CORRENTES	0.000.000		290.260.804,00	
1720.00.00.00	TRANSFERENCIAS INTERGOVERNAMENTAIS	0.000.000		288.485.804,00	
1721.00.00.00	TRANSFERENCIAS DA UNIAO	0.000.000	161.855.804,00		
1721.01.00.00	PARTICIPACAO NA RECEITA DA UNIAO	0.000.000	102.650.804,00		
1721.01.02.00	COTA-PARTE FPM	0.1.00	102.505.804,00		
1721.01.05.00	COTA-PARTE ITR	0.1.00	145.000,00		
1721.22.00.00	TRANSFERENCIAS DA COMPENSAÇÃO FINANCEIRA PELA EXPLORACAO DE	0.000.000	1.150.000,00		
1721.22.70.00	COTA-PARTE DO FUNDO ESPECIAL DO PETR&LEO - FEP	0.1.00	1.150.000,00		
1721.33.00.00	TRANSFERENCIA DE RECURSOS SUS- FUNDO A FUNDO	0.000.000	40.000.000,00		
1721.33.11.00	ATENÇÃO BÁSICA	0.10.00	1.000.000,00		
1721.33.11.00	ATENÇÃO BÁSICA	0.10.00	1.608.000,00		
1721.33.11.00	ATENÇÃO BÁSICA	0.10.00	4.040.000,00		
1721.33.11.00	ATENÇÃO BÁSICA	0.10.00	4.730.000,00		
1721.33.11.00	ATENÇÃO BÁSICA	0.10.00	3.900.000,00		
1721.33.11.00	ATENÇÃO BÁSICA	0.10.00	1.530.000,00		
1721.33.11.00	ATENÇÃO BÁSICA	0.10.00	480.000,00		
1721.33.11.00	ATENÇÃO BÁSICA	0.10.00	5.000,00		
1721.33.11.00	ATENÇÃO BÁSICA	0.10.00	5.000,00		
1721.33.12.00	ATENÇÃO DE MÉDIA E ALTA COMPLEXIDADE - MAC (AMB. E HOSP.)	0.10.00	3.260.700,00		
1721.33.12.00	ATENÇÃO DE MÉDIA E ALTA COMPLEXIDADE - MAC (AMB. E HOSP.)	0.10.00	10.874.000,00		
1721.33.12.00	ATENÇÃO DE MÉDIA E ALTA COMPLEXIDADE - MAC (AMB. E HOSP.)	0.10.00	155.000,00		
1721.33.12.00	ATENÇÃO DE MÉDIA E ALTA COMPLEXIDADE - MAC (AMB. E HOSP.)	0.10.00	1.813.000,00		
1721.33.12.00	ATENÇÃO DE MÉDIA E ALTA COMPLEXIDADE - MAC (AMB. E HOSP.)	0.10.00	1.863.000,00		
1721.33.12.00	ATENÇÃO DE MÉDIA E ALTA COMPLEXIDADE - MAC (AMB. E HOSP.)	0.10.00	1.004.300,00		
1721.33.12.00	ATENÇÃO DE MÉDIA E ALTA COMPLEXIDADE - MAC (AMB. E HOSP.)	0.10.00	37.000,00		
1721.33.13.00	VIGILÂNCIA EM SAÚDE	0.10.00	193.000,00		
1721.33.13.00	VIGILÂNCIA EM SAÚDE	0.10.00	1.967.000,00		
1721.33.14.00	ASSISTÊNCIA FARMACEUTICA	0.10.00	520.000,00		
1721.33.14.00	ASSISTÊNCIA FARMACEUTICA	0.10.00	950.000,00		
1721.33.15.00	GESTÃO DO SUS	0.10.00	65.000,00		
1721.34.00.00	TRANSFERENCIA DE RECURSOS FNAS	0.000.000	4.800.000,00		
1721.34.01.00	ACESSUAS	0.3.00	150.000,00		
1721.34.02.00	Piso de Transição de Média Complexidade	0.3.00	25.200,00		
1721.34.03.00	Programa Cad.Unico - Bolsa Família	0.3.00	685.000,00		
1721.34.04.00	CRAS				



Prefeitura Municipal de Timon

Praça São José, s/n - Centro - CNPJ:06115307/0001-14

Anexo 02

Page 3

Orçamento Programa - Exercício de 2016

RECEITAS SEGUNDO AS CATEGORIAS ECONOMICAS

Lei: 2009, Data: 17/12/2015

Código	Especificação	F.R.	Desdobramento	SubCategoria Fonte	Categoria Econômica
		0,3.00	720.000,00		
1721.34.05.00	Piso Básico Variável - SCFV	0,3.00	650.000,00		
1721.34.06.00	IGD- SUAS	0,3.00	96.000,00		
1721.34.07.00	Piso Alta Complexidade II - POP de RUA	0,3.00	78.000,00		
1721.34.08.00	Piso de Alta Complexidade - Residência Inclusivo	0,3.00	120.000,00		
1721.34.09.00	Piso Fixo de Alta Complexidade - ABORDAGEM	0,3.00	60.000,00		
1721.34.10.00	Piso Fixo de Média Complexidade - Centro POF	0,3.00	156.000,00		
1721.34.11.00	Piso Fixo de Média Complexidade - MSE	0,3.00	52.800,00		
1721.34.12.00	Piso Fixo de Média Complexidade - CREA	0,3.00	156.000,00		
1721.34.13.00	Transf. do FNAS- BPC	0,3.00	18.000,00		
1721.34.14.00	Piso de Alta Complexidade	0,3.00	120.000,00		
1721.34.15.00	Ações Estratégicas do PETI	0,3.00	99.600,00		
1721.34.99.00	Outras Transferências do FNAS	0,3.00	1.613.400,00		
1721.35.00.00	TRANSFERENCIA DE RECURSOS DO FUNDO NACIONAL DE DESENVOLVIMEN	0,000.000	7.900.000,00		
1721.35.01.00	TRANSFERENCIAS DO SALÁRIO-EDUCAÇÃO	0,8.00	2.000.000,00		
1721.35.02.00	TRANSF.FNDE AO PROGRAMA DINHEIRO DIRETO NA ESCOLA-PDDE	0,8.00	50.000,00		
1721.35.03.00	TRANSF.FNDEPROGRAMA NACIONAL DE ALIMENTAÇÃO-PNAE	0,8.00	4.000.000,00		
1721.35.04.00	TRANSF.FNDEPROGRAMA NACIONAL TRANSPORTE ESCOLAR-PNATE	0,8.00	400.000,00		
1721.35.99.00	OUTRAS TRANSF.FUNDO NAC.DESENV.EDUCAÇÃO-FNDE	0,8.00	1.450.000,00		
1721.36.00.00	TRANSF.FINANCEIRA DO ICMS-DESONERAÇÃO - L.C. Nº 87/96	0,1.00	135.000,00		
1721.99.00.00	OUTRAS TRANSFERÊNCIAS DA UNIÃO	0,000.000	2.720.000,00		
1721.99.00.00	OUTRAS TRANSFERÊNCIAS DA UNIÃO	0,1.00	2.500.000,00		
1721.99.02.00	FEX - Auxílio Financeiro para Fomento a Exportações	0,1.00	220.000,00		
1721.99.03.00	Apoio Financeiro aos Municípios	0,1.00	2.500.000,00		
1722.00.00.00	TRANSFERENCIAS DOS ESTADOS	0,000.000	25.630.000,00		
1722.01.00.00	PARTICIPACAO NA RECEITA DOS ESTADOS	0,000.000	22.630.000,00		
1722.01.01.00	COTA-PARTE DO ICMS	0,1.00	18.000.000,00		
1722.01.02.00	COTA-PARTE DO IPVA	0,1.00	4.500.000,00		
1722.01.04.00	COTA-PARTE DO IPI SOBRE EXPORTAÇÃO	0,1.00	95.000,00		
1722.01.13.00	COTA-PARTE DA CONTRIB.INTERVENÇÃO NO DOMÍNIO ECONÔMICO	0,1.00	35.000,00		
1722.33.00.00	TRANSF.RECUR.ESTADO P/PROGR. SAÚDE-REPASSE FUNDO A FUNDO	0,10.00	3.000.000,00		
1724.00.00.00	TRANSFERENCIAS MULTIGOVERNAMENTAIS	0,000.000	101.000.000,00		
1724.01.00.00	TRANSF.RECURSOS DO FUNDO DE MANUTENÇÃO E DESENVOLVIMENTO	0,9.00	65.200.000,00		
1724.02.00.00	TRANSF RECUR.COMPLEMENTAÇÃO DA UNIÃO - FUNDEB	0,9.00	35.800.000,00		
1730.00.00.00	TRANSFERÊNCIAS DE INSTITUIÇÕES PRIVADAS	0,000.000		250.000,00	
1730.00.00.00	TRANSFERÊNCIAS DE INSTITUIÇÕES PRIVADAS	0,3.00	250.000,00		
1760.00.00.00	TRANSFERENCIAS DE CONVENIOS	0,000.000		1.525.000,00	
1761.00.00.00	TRANSFERENCIAS DE CONVENIOS DA UNIAO E DE SUAS ENTIDADES	0,000.000	1.500.000,00		
1761.99.00.00	OUTRAS TRANSFERÊNCIAS DE CONVÊNIO DA UNIÃO	0,5.00	1.500.000,00		
1762.00.00.00	TRANSFERENCIAS DOS ESTADOS E DE SUAS ENTIDADES	0,000.000	25.000,00		
1762.99.00.00	OUTRAS TRANSFERÊNCIAS DE CONVÊNIO DO ESTADO	0,2.00	25.000,00		
1900.00.00.00	OUTRAS RECEITAS CORRENTES	0,000.000		15.862.000,00	
1910.00.00.00	MULTAS E JUROS DE MORA	0,000.000		2.239.500,00	
1911.00.00.00	MULTAS E JUROS DE MORA DOS TRIBUTOS	0,000.000	328.500,00		
1911.35.00.00	MULTAS JUROS DE MORA-TAXA DE FISCALJ.VIGILÂNCIA SANITÁRIA	0,1.00	25.000,00		
1911.38.00.00	MULTAS JUROS DE MORA IPTU	0,1.00	50.000,00		
1911.39.00.00	MULTAS JUROS DE MORA ITBI	0,1.00	3.500,00		
1911.40.00.00	MULTAS JUROS DE MORA ISS	0,1.00	250.000,00		
1912.00.00.00	MULTAS E JUROS DE MORADAS CONTRIBUIÇÕES	0,000.000	132.000,00		
1912.01.00.00	MULTAS E JUROS DE MORA DA CONTRIBUIÇÃO PARA O FINANCIAMENTO	0,000.000	100.000,00		
1912.01.01.00	REC.MULT.JUROS DE MORA EXCED.1% CONTRIB.P/SEGURIDADE SOCIAL	0,11.00	100.000,00		
1912.29.00.00	MULTAS E JUROS DE MORADAS CONTRIBUIÇÕES PARA O REGIME PROPR	0,000.000	32.000,00		
1912.29.01.00	MULTAS JUROS DE MORA DA CONTRIB.PATRONAL RPPS	0,11.00	30.000,00		
1912.29.02.00	MULTAS JUROS DE MORA DA CONTRIB.SERVIDOR RPPS	0,11.00	2.000,00		
1913.00.00.00	MULTAS E JUROS DE MORA DA DIVIDA ATIVA DOS TRIBUTOS	0,000.000	217.000,00		
1913.11.00.00	MULTAS JUR.MORA DIVIDA ATIVA - IPTU	0,1.00	150.000,00		
1913.12.00.00	MULTAS JUROS MORA DIVIDA ATIVA - ITBI	0,1.00	7.000,00		
1913.13.00.00	MULTAS JUROS MORA DIVIDA ATIVA - ISS	0,1.00	25.000,00		
1913.99.00.00	MULTAS E JUROS DE MORA DA DIVIDA ATIVA DE OUTROS				



Prefeitura Municipal de Timon

Praça São José, s/n - Centro - CNPJ:06115307/0001-14

Anexo 02

Page 4

Orçamento Programa - Exercício de 2016

RECEITAS SEGUNDO AS CATEGORIAS ECONOMICAS

Lei: 2009, Data: 17/12/2015

Código	Especificação	F.R.	Desdobramento	SubCategoria Fonte	Categoria Econômica
	TRIBUTOS	0.1.00	35.000,00		
1915.00.00.00	MULTAS E JUROS DEMORADA DIVIDA ATIVA DE OUTRAS RECEITAS	0.000.000	20.000,00		
1915.99.00.00	OUTRAS MULTAS E JUROS DE MORA DA DIVIDA ATIVA DE OUTRAS RECE	0.000.000	20.000,00		
1915.99.01.00	OUTRAS MULTAS JUROS DEMORA DIV.ATIVA OUTRAS REC.-PRINCIPAL	0.1.00	20.000,00		
1919.00.00.00	MULTAS DE OUTRAS ORIGENS	0.000.000	1.542.000,00		
1919.03.00.00	MULTA DE POLUIÇÃO DE ÁGUAS	0.1.00	15.000,00		
1919.10.00.00	MULTAS PREVISTAS NA LEGISLAÇÃO SANITÁRIA	0.1.00	15.000,00		
1919.15.00.00	MULTAS PREVISTAS NA LEGISLAÇÃO DE TRÂNSITO	0.1.00	1.150.000,00		
1919.35.00.00	MULTAS POR DANOS AMBIENTAIS	0.1.00	25.000,00		
1919.50.00.00	MULTAS POR AUTO DE INFRAÇÃO	0.1.00	85.000,00		
1919.99.00.00	OUTRAS MULTAS	0.000.000	252.000,00		
1919.99.01.00	Outras Multas - SAAE	0.1.00	2.000,00		
1919.99.02.00	Outras Multas - Finanças	0.1.00	250.000,00		
1920.00.00.00	INDENIZACOES E RESTITUICOES	0.000.000		375.000,00	
1921.00.00.00	INDENIZACOES	0.000.000	45.000,00		
1921.06.00.00	INDENIZACOES POR DANOS CAUSADOS AO PATRIMÔNIO PÚBLICO	0.1.00	25.000,00		
1921.99.00.00	OUTRAS INDENIZACOES	0.1.00	20.000,00		
1922.00.00.00	RESTITUICOES	0.000.000	330.000,00		
1922.01.00.00	RESTITUICOES DE CONVÊNIOS	0.1.00	25.000,00		
1922.10.00.00	COMPENSAÇOES FINANCEIRAS ENTRE O REGIME GERAL E OS REGIMES P	0.000.000	280.000,00		
1922.10.01.00	PRINCIPAL	0.11.00	280.000,00		
1922.99.00.00	OUTRAS RESTITUICOES	0.1.00	25.000,00		
1930.00.00.00	RECEITA DA DIVIDA ATIVA	0.000.000		661.000,00	
1931.00.00.00	RECEITA DA DIVIDA ATIVA TRIBUTARIA	0.000.000	606.000,00		
1931.11.00.00	RECEITA DA DIVIDA ATIVA DO IPTU	0.1.00	350.000,00		
1931.12.00.00	RECEITA DA DIVIDA ATIVA DO ITBI	0.1.00	6.000,00		
1931.13.00.00	RECEITA DA DIVIDA ATIVA DO ISS	0.000.000	170.000,00		
1931.13.01.00	Rec Div Ativa do Impost sobre Serv de Qual. Natureza P.Fisic	0.1.00	20.000,00		
1931.13.02.00	Rec Div Ativa do Impost sobre Serv de Qual. Natureza P.Jurid	0.1.00	150.000,00		
1931.35.00.00	REC.DIV.ATIVA DA TAXA DE FISCALIZAÇÃO E VIGILANCIA SANITÁRIA	0.1.00	10.000,00		
1931.98.00.00	RECEITA DA DIVIDA ATIVADAS CONTRIBUIÇÕES DE MELHORIA	0.1.00	10.000,00		
1931.99.00.00	RECEITA DA DIVIDA ATIVA DE OUTROS TRIBUTOS	0.000.000	60.000,00		
1931.99.01.00	RECEITA DA DIVIDA ATIVA DE OUTROS TRIBUTOS - PRINCIPAL	0.1.00	60.000,00		
1932.00.00.00	RECEITA DA DIVIDA ATIVA NAO TRIBUTARIA	0.000.000	55.000,00		
1932.11.00.00	RECEITA DA DIVIDA ATIVA DE ALUGUEIS	0.1.00	15.000,00		
1932.12.00.00	RECEITA DA DIVIDA ATIVA DE FOROS	0.1.00	15.000,00		
1932.14.00.00	RECEITA DA DIVIDA ATIVA DE ARRENDAMENTO	0.1.00	5.000,00		
1932.15.00.00	RECEITA DA DIVIDA ATIVA DE LAZIMIOS	0.1.00	5.000,00		
1932.16.00.00	RECEITA DA DIVIDA ATIVA DE OUTRAS CONTRIBUIÇOES	0.000.000	5.000,00		
1932.16.01.00	RECEITA DA DIVIDA ATIVA DE OUTRAS CONTRIBUIÇÕES - PRINCIPAL	0.1.00	5.000,00		
1932.99.00.00	RECEITA DA DIVIDA ATIVA NAO TRIBUTARIA DE OUTRAS RECEITAS	0.000.000	10.000,00		
1932.99.01.00	RECEITA DIV.ATIVA NAO-TRIBUTÁRIA OUTRAS RECEITAS-PRINCIPAL	0.1.00	10.000,00		
1990.00.00.00	RECEITAS CORRENTES DIVERSAS	0.000.000		12.586.500,00	
1990.02.00.00	RECEITA DE ONUS DE SUCUMBENCIA DE ACOES JUDICIAIS	0.000.000	12.000,00		
1990.02.01.00	HONORÁRIOS DE ADVOGADOS	0.1.00	12.000,00		
1990.03.00.00	RECEITA DECORRENTE DE ALIENACAO DE BENS APREENDIDOS	0.000.000	45.000,00		
1990.03.01.00	RECEITA DE LEILÕES DE MERCADORIAS APREENDIDAS	0.1.00	45.000,00		
1990.99.99.00	OUTRAS RECEITAS	0.1.00	12.441.500,00		
1990.99.99.00	OUTRAS RECEITAS	0.11.00	88.000,00		
2000.00.00.00	RECEITAS DE CAPITAL	0.000.000			58.817.727,00
2100.00.00.00	OPERACOES DE CREDITO	0.000.000		5.500.000,00	
2110.00.00.00	OPERACOES DE CREDITO INTERNAS	0.000.000		5.500.000,00	
2114.00.00.00	OPERACOES DE CREDITO INTERNAS - CONTRATUAIS	0.000.000	5.500.000,00		
2114.05.00.00	OP.CRÉDITO INTERNAS P/ PROGRAMA MODERNIZAÇÃO DA ADM.PÚBLICA	0.1.00	5.500.000,00		
2400.00.00.00	TRANSFERENCIAS DE CAPITAL	0.000.000		53.317.727,00	
2420.00.00.00	TRANSFERENCIAS INTERGOVERNAMENTAIS	0.000.000		5.964.770,00	
2421.00.00.00	TRANSFERENCIAS DA UNIAO	0.000.000	5.964.770,00		
2421.01.00.00	TRANSFERÊNCIA DE RECURSOS DO SUS	0.10.00	5.964.770,00		
2470.00.00.00	TRANSFERENCIAS DE CONVENIOS	0.000.000		47.352.957,00	
	TRANSFERENCIAS DE CONVENIOS DA UNIAO E DE SUAS				

**Prefeitura Municipal de Timon**

Praça São José, s/n - Centro - CNPJ:06115307/0001-14

Anexo 02

Page 5

Orçamento Programa - Exercício de 2016

RECEITAS SEGUNDO AS CATEGORIAS ECONOMICAS

Lei: 2009, Data: 17/12/2015

Código	Especificação	F.R.	Desdobramento	SubCategoria Fonte	Categoria Econômica
2471.00.00.00	ENTIDADES	0.000.000	36.552.957,00		
2471.01.00.00	TRANSF.CONVÊNIO DA UNIÃO PARA O SUS	0.5.00	3.200.000,00		
2471.02.00.00	TRANSF.CONVÊNIO DA UNIÃO DESTINADAS PROGRAMAS DE EDUCAÇÃO	0.5.00	16.700.000,00		
2471.03.00.00	TRANSF.CONV. UNIÃO DESTINADAS PROGRAMAS DE SANEAM.BÁSICO	0.5.00	3.000.000,00		
2471.05.00.00	TRANSF.CONV. UNIÃO DESTINADAS PROGRAMAS INFRA-ESTRUTURA	0.5.00	8.952.957,00		
2471.99.00.00	OUTRAS TRANSFERÊNCIAS DE CONVÊNIO DA UNIÃO	0.5.00	4.700.000,00		
2472.00.00.00	TRANSFERÊNCIAS DE CONVENIOS DOS ESTADOS E DE SUAS ENTIDADES	0.000.000	10.800.000,00		
2472.01.00.00	TRANSFERÊNCIAS DE CONVÊNIO DOS ESTADOS P/O SUS	0.2.00	800.000,00		
2472.05.00.00	TRANSF.CONV.ESTADOS A PROG.INFRA ESTRUTURA TRANSPORTE	0.2.00	10.000.000,00		
9000.00.00.00	DEDUÇÕES DO FUNDEB	0.000.000			-25.076.160,80
9500.00.00.00	DEDUÇÕES DO FUNDEB	0.000.000		-25.076.160,80	
9510.00.00.00	DEDUÇÕES DO FUNDEB	0.000.000		-25.076.160,80	
9510.00.00.00	DEDUÇÕES DO FUNDEB	0.1.00	-25.076.160,80		
Total das Receitas (exceto Intra-Orçamentárias)					379.707.404,84

RECEITAS CORRENTES - INTRA-ORÇAMENTÁRIAS	0.000.000				9.638.865,16
RECEITA DE CONTRIBUIÇÕES - INTRA-ORÇAMENTÁRIAS	0.000.000			4.960.000,00	
CONTRIBUIÇÕES SOCIAIS - INTRA-ORÇAMENTÁRIAS	0.000.000			4.960.000,00	
CONTRIBUIÇÕES PARA O REGIME PRÓPRIO DE PREVIDÊNCIA	0.000.000	4.960.000,00			
CONTRIBUIÇÃO PATRONAL PARA O RPPS - INTRA	0.11.00	4.000.000,00			
CONTRIBUIÇÃO PATRONAL - PENSIONISTA CIVIL - INTRA	0.11.00	30.000,00			
CONTRIBUIÇÕES DO SERVIDOR INATIVO PARA O RPPS - INTRA	0.11.00	25.000,00			
CONTRIBUIÇÕES DE PENSIONISTA PARA O RPPS - INTRA	0.11.00	5.000,00			
CONTR.PREV.P/ AMORTIZAÇÃO DO DÉFICIT ATUARIAL - INTRA	0.11.00	100.000,00			
CONTR.PREV.EM REGIME DE PARCELAMENTO DE DÉBITO	0.11.00	800.000,00			
RECEITA DE SERVIÇOS - INTRA-ORÇAMENTÁRIAS	0.000.000			4.678.865,16	
SERVIÇOS DE FORNECIMENTO DE ÁGUA - INTRA	0.000.000	4.678.865,16			
Tarifa de Água - Intra-Orçamentária	0.1.00	4.678.865,16			
Total das Receitas (Intra-Orçamentárias)					9.638.865,16

Total Geral das Receitas					389.346.270,00
--------------------------	--	--	--	--	----------------

**Prefeitura Municipal de Timon**

Praça São José, s/n - Centro - CNPJ:06115307/0001-14

Orçamento Programa - Exercício de 2016

Anexo 02

Orçamentario

Page 1

NATUREZA DA DESPESA - CONSOLIDAÇÃO GERAL

Lei: 2009, Data: 17/12/2015

Código	Especificação	Elemento	Modalidade	Grupo	Categoria Econômica
30.00.00	DESPESAS CORRENTES				303.705.270,00
31.00.00	PESSOAL E ENCARGOS SOCIAIS			173.074.370,00	
31.90.00	APLICAÇÕES DIRETAS		163.357.370,00		
31.90.01	APOSENTADORIAS, RESERVA REMUNERADA E REFORMAS	8.450.000,00			
31.90.03	PENSÕES	2.340.000,00			
31.90.04	CONTRATAÇÃO POR TEMPO DETERMINADO	19.465.000,00			
31.90.05	OUTROS BENEFÍCIOS PREVIDENCIÁRIOS	500.000,00			
31.90.11	VENCIMENTOS E VANTAGENS FIXAS - PESSOAL CIVIL	111.489.800,00			
31.90.13	OBRIGAÇÕES PATRONAIS	17.626.570,00			
31.90.16	OUTRAS DESPESAS VARIÁVEIS - PESSOAL CIVIL	1.054.000,00			
31.90.91	SENTENÇAS JUDICIAIS	809.000,00			
31.90.92	DESPESAS DE EXERCÍCIOS ANTERIORES	764.000,00			
31.90.94	INDENIZAÇÕES E RESTITUIÇÕES TRABALHISTAS	34.000,00			
31.90.96	RESSARCIMENTO DE DESPESAS DE PESSOAL REQUISITADO	825.000,00			
31.91.00	APLICAÇÕES DIRETAS- INTRA-ORÇAMENTÁRIAS		9.717.000,00		
31.91.13	OBRIGAÇÕES PATRONAIS	9.717.000,00			
32.00.00	JUROS E ENCARGOS DA DÍVIDA			10.000,00	
32.90.00	APLICAÇÕES DIRETAS		10.000,00		
32.90.21	JUROS SOBRE A DÍVIDA POR CONTRATO	10.000,00			
33.00.00	OUTRAS DESPESAS CORRENTES			130.620.900,00	
33.50.00	TRANSFERÊNCIAS A INSTITUIÇÕES PRIVADAS SEM FINS LUCRATIVOS		430.000,00		
33.50.41	CONTRIBUIÇÕES	390.000,00			
33.50.43	SUBVENÇÕES SOCIAIS	40.000,00			
33.70.00	TRANSFERÊNCIAS A INSTITUIÇÕES MULTIGOVERNAMENTAIS		65.000,00		
33.70.41	CONTRIBUIÇÕES	65.000,00			
33.90.00	APLICAÇÕES DIRETAS		129.375.900,00		
33.90.14	DIÁRIAS - PESSOAL CIVIL	1.081.000,00			
33.90.18	AUXÍLIO FINANCEIRO A ESTUDANTES	20.000,00			
33.90.30	MATERIAL DE CONSUMO	31.123.000,00			
33.90.31	PREMIAÇÕES CULTURAIS, ARTÍSTICAS, CIENTÍFICAS, DESPORTIVAS E	101.000,00			
33.90.32	MATERIAL, BEM OU SERVIÇO PARA DISTRIBUIÇÃO GRATUITA	2.907.000,00			
33.90.33	PASSAGENS E DESPESAS COM LOCOMOÇÃO	1.148.000,00			
33.90.35	SERVIÇOS DE CONSULTORIA	947.000,00			
33.90.36	OUTROS SERVIÇOS DE TERCEIROS - PESSOA FÍSICA	5.753.300,00			
33.90.37	LOCAÇÃO DE MÃO-DE-OBRA	34.410.000,00			
33.90.39	OUTROS SERVIÇOS DE TERCEIROS - PESSOA JURÍDICA	44.860.000,00			
33.90.45	SUBVENÇÕES ECONÔMICAS	100.000,00			
33.90.46	AUXÍLIO ALIMENTAÇÃO	700.000,00			
33.90.47	OBRIGAÇÕES TRIBUTÁRIAS E CONTRIBUTIVAS	1.114.000,00			
33.90.48	OUTROS AUXÍLIOS FINANCEIROS A PESSOA FÍSICA	124.000,00			
33.90.49	AUXÍLIO TRANSPORTE	530.000,00			
33.90.91	SENTENÇAS JUDICIAIS	859.000,00			
33.90.92	DESPESAS DE EXERCÍCIOS ANTERIORES	468.600,00			
33.90.93	INDENIZAÇÕES E RESTITUIÇÕES	3.130.000,00			
33.91.00	APLICAÇÕES DIRETAS- INTRA-ORÇAMENTÁRIAS		750.000,00		
33.91.39	OUTROS SERVIÇOS DE TERCEIROS - PESSOA JURÍDICA	630.000,00			
33.91.93	INDENIZAÇÕES E RESTITUIÇÕES	120.000,00			
40.00.00	DESPESAS DE CAPITAL				80.641.000,00
44.00.00	INVESTIMENTOS			75.011.000,00	
44.50.00	TRANSFERÊNCIAS A INSTITUIÇÕES PRIVADAS SEM FINS LUCRATIVOS		15.000,00		
44.50.51	OBRAS E INSTALAÇÕES	10.000,00			
44.50.52	EQUIPAMENTOS E MATERIAL PERMANENTE	5.000,00			
44.90.00	APLICAÇÕES DIRETAS		74.996.000,00		
44.90.39	OUTROS SERVIÇOS DE TERCEIROS - PESSOA JURÍDICA	500.000,00			
44.90.51	OBRAS E INSTALAÇÕES	57.110.000,00			
44.90.52	EQUIPAMENTOS E MATERIAL PERMANENTE	16.321.000,00			
44.90.61	AQUISIÇÃO DE IMÓVEIS	935.000,00			
44.90.93	INDENIZAÇÕES E RESTITUIÇÕES	130.000,00			
45.00.00	INVERSÕES FINANCEIRAS			400.000,00	
45.90.00	APLICAÇÕES DIRETAS		400.000,00		
45.90.61	AQUISIÇÃO DE IMÓVEIS	400.000,00			
46.00.00	AMORTIZAÇÃO DA DÍVIDA			5.230.000,00	
46.90.00	APLICAÇÕES DIRETAS		2.530.000,00		
46.90.71	PRINCIPAL DA DÍVIDA CONTRATUAL RESGATADA	2.530.000,00			
46.91.00	APLICAÇÕES DIRETAS- INTRA-ORÇAMENTÁRIAS		2.700.000,00		

nr



Prefeitura Municipal de Timon

Praça São José, s/n - Centro - CNPJ:06115307/0001-14

Orçamento Programa - Exercício de 2016

Anexo 02

Page 2

Orçamentario

NATUREZA DA DESPESA - CONSOLIDAÇÃO GERAL

Lei: 2009, Data: 17/12/2015

Código	Especificação	Elemento	Modalidade	Grupo	Categoria Econômica
46.91.71	PRINCIPAL DA DÍVIDA CONTRATUAL RESGATADA	2.700.000,00			
90.00.00	RESERVA DE CONTINGÊNCIA				5.000.000,00
99.00.00	RESERVA DE CONTINGÊNCIA			5.000.000,00	
99.99.00	Reserva de Contingência		5.000.000,00		
99.99.99	RESERVA DE CONTINGÊNCIA	5.000.000,00			
TOTAL					389.346.270,00



Prefeitura Municipal de Timon

Praça São José, s/n - Centro - CNPJ:06115307/0001-14

Orçamento Programa - Exercício de 2016

Anexo 06

Page 1

Lei: 2009, Data: 17/12/2015

PROGRAMA DE TRABALHO

(Inc.II, § 2º, Art.2º)

01 PODER LEGISLATIVO

01 CÂMARA MUNICIPAL DE TIMON

Código	Especificação	Operação Especial	Projetos	Atividades	Total
01	Legislativa		43.000,00	7.897.000,00	7.940.000,00
01	031 Ação Legislativa		43.000,00	7.897.000,00	7.940.000,00
01	031 1008 AÇÕES LEGISLATIVAS		43.000,00	7.897.000,00	7.940.000,00
01,031,1008,1004.0000	Aquisição de Veículo para a Câmara Municipal		40.000,00		40.000,00
01,031,1008,2025.0000	Manutenção da Câmara Municipal			7.897.000,00	7.897.000,00
01,031,1008,2175.0000	Manutenção da FUNDACAN		3.000,00		3.000,00
TOTAL		0,00	43.000,00	7.897.000,00	7.940.000,00



Prefeitura Municipal de Timon

Praça São José, s/n - Centro - CNPJ:06115307/0001-14

Orçamento Programa - Exercício de 2016

Anexo 06

Page 2

Lei: 2009, Data: 17/12/2015

PROGRAMA DE TRABALHO

(Inc.II, § 2º, Art.2º)

02 PODER EXECUTIVO

01 GABINETE DO PREFEITO-GP

Código	Especificação	Operação Especial	Projetos	Atividades	Total
04	Administração		100.000,00	5.173.000,00	5.273.000,00
04	122 Administração Geral		100.000,00	5.173.000,00	5.273.000,00
04	122 1001 PROGRAMA GERIR, ADMINISTRAR E GOVERNAR		100.000,00	5.173.000,00	5.273.000,00
04.122.1001.1002.0000	Aquisição de Veículo para o Gabinete do Prefeito		100.000,00		100.000,00
04.122.1001.2026.0000	Manutenção do Gabinete do Prefeito			5.173.000,00	5.173.000,00
04	131 Comunicação Social			937.000,00	937.000,00
04	131 1001 PROGRAMA GERIR, ADMINISTRAR E GOVERNAR			937.000,00	937.000,00
04.131.1001.2029.0000	Manutenção da Coordenação Geral de Comunicação			717.000,00	717.000,00
04.131.1001.2174.0000	Realização de Festividades Cívicas e Solenes			220.000,00	220.000,00
TOTAL		0,00	100.000,00	6.110.000,00	6.210.000,00



Prefeitura Municipal de Timon

Praça São José, s/n - Centro - CNPJ:06115307/0001-14

Orçamento Programa - Exercício de 2016

Anexo 06

Page 3

Lei: 2009, Data: 17/12/2015

PROGRAMA DE TRABALHO

(Inc.II, § 2º, Art.2º)

02 PODER EXECUTIVO

02 GABINETE DO VICE-PREFEITO-GV

Código	Especificação	Operação Especial	Projetos	Atividades	Total
04	Administração			456.000,00	456.000,00
04	122	Administração Geral		456.000,00	456.000,00
04	122	1001	PROGRAMA GERIR, ADMINISTRAR E GOVERNAR	456.000,00	456.000,00
04.122.1001.2030.0000	Manutenção do Gabinete do Vice-Prefeito			456.000,00	456.000,00
TOTAL		0,00	0,00	456.000,00	456.000,00

Ar



Prefeitura Municipal de Timon

Praça São José, s/n - Centro - CNPJ:06115307/0001-14

Orçamento Programa - Exercício de 2016

Anexo 06

Page 4

Lei: 2009, Data: 17/12/2015

PROGRAMA DE TRABALHO

(Inc.II, § 2º, Art.2º)

02 PODER EXECUTIVO

03 PROCURADORIA GERAL DO MUNICÍPIO - PGM

Código	Especificação	Operação Especial	Projetos	Atividades	Total
03	Essencial à Justiça		230.000,00	2.750.000,00	2.980.000,00
03	061 Ação Judiciária		230.000,00	2.750.000,00	2.980.000,00
03	061 1001 PROGRAMA GERIR, ADMINISTRAR E GOVERNAR		230.000,00	2.750.000,00	2.980.000,00
03.061.1001.1006.0000	Construção da sede da Procuradoria		230.000,00		230.000,00
03.061.1001.2024.0000	Manutenção da Procuradoria			1.391.000,00	1.391.000,00
03.061.1001.2031.0000	Atendimento de Sentenças Judiciais			1.359.000,00	1.359.000,00
04	Administração			85.000,00	85.000,00
04	091 Defesa da Ordem Jurídica			85.000,00	85.000,00
04	091 1001 PROGRAMA GERIR, ADMINISTRAR E GOVERNAR			85.000,00	85.000,00
04.091.1001.2170.0000	Manut. Fundo de Apoio à Gestão Adm. e Financ. da Procuradoria Geral			85.000,00	85.000,00
TOTAL		0,00	230.000,00	2.835.000,00	3.065.000,00



Prefeitura Municipal de Timon

Praça São José, s/n - Centro - CNPJ:06115307/0001-14

Orçamento Programa - Exercício de 2016

Anexo 06

Page 5

Lei: 2009, Data: 17/12/2015

PROGRAMA DE TRABALHO

(Inc.II, § 2º, Art.2º)

02 PODER EXECUTIVO

04 CONTROLADORIA GERAL DO MUNICIPIO - CGM

Código	Especificação	Operação Especial	Projetos	Atividades	Total
04	Administração			966.000,00	966.000,00
04	124 Controle Interno			966.000,00	966.000,00
04	124 1001 PROGRAMA GERIR, ADMINISTRAR E GOVERNAR			881.000,00	881.000,00
04.124.1001.2032.0000	Manutenção da Controladoria Geral			881.000,00	881.000,00
04	124 1010 GOVERNANÇAPARTICIPATIVA			85.000,00	85.000,00
04.124.1010.2033.0000	Manutenção da Ouvidoria Geral do Município			85.000,00	85.000,00
TOTAL		0,00	0,00	966.000,00	966.000,00



Prefeitura Municipal de Timon

Praça São José, s/n - Centro - CNPJ:06115307/0001-14

Orçamento Programa - Exercício de 2016

Anexo 06

Page 6

Lei: 2009, Data: 17/12/2015

PROGRAMA DE TRABALHO

(Inc.II, § 2º, Art.2º)

02 PODER EXECUTIVO

05 SECRETARIA MUNICIPAL DE GOVERNO - SEMGOV

Código	Especificação	Operação Especial	Projetos	Atividades	Total
04	Administração			363.000,00	363.000,00
04	122 Administração Geral			363.000,00	363.000,00
04	122 1001 PROGRAMA GERIR, ADMINISTRAR E GOVERNAR			363.000,00	363.000,00
04.122.1001.2034.0000	Mantenção da Secretaria de governo			363.000,00	363.000,00
TOTAL		0,00	0,00	363.000,00	363.000,00



Prefeitura Municipal de Timon

Praça São José, s/n - Centro - CNPJ:06115307/0001-14

Orçamento Programa - Exercício de 2016

Anexo 06

Page 7

Lei: 2009, Data: 17/12/2015

PROGRAMA DE TRABALHO

(Inc.II, § 2º, Art.2º)

02 PODER EXECUTIVO

06 SEC.MUNIC.DE ADMINISTRAÇÃO E GESTÃO DE PESSOAL - SEMAG

Código	Especificação	Operação Especial	Projetos	Atividades	Total
04	Administração		150.000,00	10.276.000,00	10.426.000,00
04	122 Administração Geral		150.000,00	10.276.000,00	10.426.000,00
04	122 1001 PROGRA A GERIR, ADMINISTRAR E GOVERNAR			10.276.000,00	10.276.000,00
04.122.1001.2035.0000	Realização de Concurso Público			22.000,00	22.000,00
04.122.1001.2036.0000	Manutenção da Sec.Munic. de Administ e Gestão de Pessoal			9.410.000,00	9.410.000,00
04.122.1001.2037.0000	Manutenção do Arquivo Público			34.000,00	34.000,00
04.122.1001.2039.0000	Manut.da Coord. Geral de Cont. de Licit Púb. do Mun.de Timon			810.000,00	810.000,00
04	122 1003 ORGA IZAÇÃO E MODERNIZAÇÃO ADMINISTRATIVA		150.000,00		150.000,00
04.122.1003.1008.0000	Aquisição de Imóveis para o Patrimônio Municipal		150.000,00		150.000,00
04	128 Formação de Recursos Humanos			51.000,00	51.000,00
04	128 1003 ORGANIZAÇÃO E MODERNIZAÇÃO ADMINISTRATIVA			51.000,00	51.000,00
04.128.1003.2038.0000	Treinar, Redclar e Capacitar Servidores			51.000,00	51.000,00
TOTAL		0,00	150.000,00	10.327.000,00	10.477.000,00



Prefeitura Municipal de Timon

Praça São José, s/n - Centro - CNPJ:06115307/0001-14

Orçamento Programa - Exercício de 2016

Anexo 06

Page 8

Lel: 2009, Data: 17/12/2015

PROGRAMA DE TRABALHO

(Inc.II, § 2º, Art.2º)

02 PODER EXECUTIVO

07 SECRETARIA MUNICIPAL DE FINANÇAS - SEMUF

Código	Especifcação	Operação Especial	Projetos	Atividades	T o t a l
04	Administração	5.000.000,00		3.977.000,00	8.977.000,00
04	122 Administração Geral	5.000.000,00		3.977.000,00	8.977.000,00
04	122 1001 PROGRAMA GERIR, ADMINISTRAR E GOVERNAR	5.000.000,00		3.977.000,00	8.977.000,00
04.122.1001.1011.0000	Parcelamento de Dívidas Diversas	5.000.000,00			5.000.000,00
04.122.1001.2040.0000	Manutenção da Sec.Munic. de Finanças			3.955.000,00	3.955.000,00
04.122.1001.2041.0000	Manutenção do Departamento de Contabilidade			22.000,00	22.000,00
04	128 Fomnação de Recursos Humanos			60.000,00	60.000,00
04	128 1003 ORGA IZAÇÃO E MODERNIZAÇÃO ADMINISTRATIVA			60.000,00	60.000,00
04.128.1003.2042.0000	Capacitação de Funcionários			60.000,00	60.000,00
TOTAL		5.000.000,00	0,00	4.037.000,00	9.037.000,00



Prefeitura Municipal de Timon

Praça São José, s/n - Centro - CNPJ:06115307/0001-14

Orçamento Programa - Exercício de 2016

Anexo 06

Page 9

PROGRAMA DE TRABALHO

(Inc.II, § 2º, Art.2º)

Lei: 2009, Data: 17/12/2015

02 PODER EXECUTIVO

08 SEC. MUN. DE PLANEJAMENTO, ORÇ. E GESTÃO - SEMPLAN

Código	Especificação	Operação Especial	Projetos	Atividades	Total
04	Administração		295.000,00	2.023.770,00	2.318.770,00
04	121 Planejamento e Orçamento		295.000,00	2.023.770,00	2.318.770,00
04	121 1001 PROGRAMA GERIR, ADMINISTRAR E GOVERNAR		295.000,00	2.023.770,00	2.318.770,00
04.121.1001.1012.0000	Elaboração de Planos e Projetos		125.000,00		125.000,00
04.121.1001.1014.0000	Apoio à Regularização Fundiária		170.000,00		170.000,00
04.121.1001.2043.0000	Manut.da Sec.de Planejamento, Orçamento e Gestão			2.023.770,00	2.023.770,00
TOTAL		0,00	295.000,00	2.023.770,00	2.318.770,00



Prefeitura Municipal de Timon

Praça São José, s/n - Centro - CNPJ:06115307/0001-14

Orçamento Programa - Exercício de 2016

Anexo 06

Page 10

Lei: 2009, Data: 17/12/2015

PROGRAMA DE TRABALHO

(Inc. II, § 2º, Art. 2º)

02 PODER EXECUTIVO

09 SEC. MUNIC. DE MEIO AMBIENTE - SEMMA

Código	Especificação	Operação Especial	Projetos	Atividades	Total
04	Administração			816.000,00	816.000,00
04	122 Administração Geral			816.000,00	816.000,00
04	122 1001 PROGRAMA GERIR, ADMINISTRAR E GOVERNAR			816.000,00	816.000,00
04.122.1001.2135.0000	Manutenção da Sec. De Meio Ambiente			816.000,00	816.000,00
18	Gestão Ambiental		49.000,00	59.000,00	108.000,00
18	122 Administração Geral			70.000,00	70.000,00
18	122 1001 PROGRAMA GERIR, ADMINISTRAR E GOVERNAR			70.000,00	70.000,00
18.122.1001.2138.0000	Manutenção do Fundo Municipal do Meio Ambiente			70.000,00	70.000,00
18	541 Preservação e Conservação Ambiental		49.000,00	59.000,00	108.000,00
18	541 1010 GOVERNANÇA PARTICIPATIVA			6.000,00	6.000,00
18.541.1010.2139.0000	Manutenção do Conselho do Meio Ambiente			6.000,00	6.000,00
18	541 1021 QUALIDADE E SAÚDE AMBIENTAL		49.000,00	53.000,00	102.000,00
18.541.1021.1092.0000	Cursos de Capacitação na Área de Gestão para Sustentabilidade		6.000,00		6.000,00
18.541.1021.1093.0000	Elaboração do Plano Diretor de Arborização Urbana		7.000,00		7.000,00
18.541.1021.1094.0000	Elab. do Prog. de Zoneamento Ecológico e Econ. do Município		6.000,00		6.000,00
18.541.1021.1095.0000	Impl. do Observ. de Qual. Ambiental e Centro de Educ. Ambient		20.000,00		20.000,00
18.541.1021.1097.0000	Informatização Digital da Sec. De Meio ambiente		10.000,00		10.000,00
18.541.1021.2136.0000	Ações Voltadas para a Preservação e Conservação do Meio Ambiente			53.000,00	53.000,00
TOTAL		0,00	49.000,00	945.000,00	994.000,00

R



Prefeitura Municipal de Timon

Praça São José, s/n - Centro - CNPJ:06115307/0001-14

Orçamento Programa - Exercício de 2016

Anexo 06

Page 11

PROGRAMA DE TRABALHO

(Inc. II, § 2º, Art. 2º)

Lei: 2009, Data: 17/12/2015

02 PODER EXECUTIVO

10 SEC. MUNIC. DESENV. ECONÔM., TRAB. E DO TURISMO - SEMDEST

Código	Especificação	Operação Especial	Projetos	Atividades	Total
04	Administração		102.000,00	2.467.000,00	2.569.000,00
04	122 Administração Geral		102.000,00	2.467.000,00	2.569.000,00
04	122 1001 PROGRAMA GERIR, ADMINISTRAR E GOVERNAR			1.642.000,00	1.642.000,00
04.122.1001.2045.0000	Mnut. Sec. Munic. Desen. Econ., Trab. e Turismo			1.642.000,00	1.642.000,00
04	122 1019 ECONOMIA LOCAL, DINÂMICA, CRIATIVA E SUSTENTÁVEL		102.000,00	825.000,00	927.000,00
04.122.1019.1015.0000	Criação do Caminho das águas		102.000,00		102.000,00
04.122.1019.2044.0000	Manutenção dos Mercados de Abastecimentos			525.000,00	525.000,00
04.122.1019.2046.0000	Manutenção da CEASA			210.000,00	210.000,00
04.122.1019.2047.0000	Promover e Coordenar Programa de PPP			90.000,00	90.000,00
04	123 Administração Financeira		35.000,00		35.000,00
04	123 1019 ECONOMIA LOCAL, DINÂMICA, CRIATIVA E SUSTENTÁVEL		35.000,00		35.000,00
04.123.1019.1016.0000	Realização de Campanhas do Comércio		35.000,00		35.000,00
04	125 Normatização e Fiscalização		35.000,00		35.000,00
04	125 1010 GOVERNANÇA PARTICIPATIVA		35.000,00		35.000,00
04.125.1010.1023.0000	Criação de Cons. Desenv. Econômico de Timon		35.000,00		35.000,00
04	128 Formação de Recursos Humanos			74.000,00	74.000,00
04	128 1019 ECONOMIA LOCAL, DINÂMICA, CRIATIVA E SUSTENTÁVEL			74.000,00	74.000,00
04.128.1019.2048.0000	Promover Qualificação dos Funcionários			74.000,00	74.000,00
11	Trabalho			45.000,00	45.000,00
11	333 Empregabilidade			45.000,00	45.000,00
11	333 1019 ECONOMIA LOCAL, DINÂMICA, CRIATIVA E SUSTENTÁVEL			45.000,00	45.000,00
11.333.1019.2049.0000	Apoio a Manutenção do prédio do SINE e Junta Comercial			45.000,00	45.000,00
11	334 Fomento ao Trabalho		240.000,00	558.000,00	798.000,00
11	334 1019 ECONOMIA LOCAL, DINÂMICA, CRIATIVA E SUSTENTÁVEL		240.000,00	558.000,00	798.000,00
11.334.1019.1017.0000	Implantação do Programa Negócios Rurais		43.000,00		43.000,00
11.334.1019.1018.0000	Implantar o programa Educação Empreendedora		75.000,00		75.000,00
11.334.1019.1019.0000	Fortalecimento dos Arranjos produtivos Locais		47.000,00		47.000,00
11.334.1019.1020.0000	Incubar e Auxiliar Empresas		75.000,00		75.000,00
11.334.1019.2050.0000	Realização de Cursos de Qualif. Profissional e Empreendedora			265.000,00	265.000,00
11.334.1019.2051.0000	Auxa IES na Impl. de Emp. Junior e apoio ao Fort. da AJE			23.000,00	23.000,00
11.334.1019.2052.0000	Manutenção de Feiras Itinerantes e de Negócios			270.000,00	270.000,00
22	Indústria		65.000,00		65.000,00
22	661 Promoção Industrial		65.000,00		65.000,00
22	661 1019 ECONOMIA LOCAL, DINÂMICA, CRIATIVA E SUSTENTÁVEL		65.000,00		65.000,00
22.661.1019.1021.0000	Apoio à Manutenção do Polo Industrial		65.000,00		65.000,00



Prefeitura Municipal de Timon

Praça São José, s/n - Centro - CNPJ:06115307/0001-14

Orçamento Programa - Exercício de 2016

Anexo 06

Page 12

Lei: 2009, Data: 17/12/2015

PROGRAMA DE TRABALHO

(Inc.II, § 2º, Art.2º)

02 PODER EXECUTIVO

10 SEC.MUNIC.DESENV.ECONÔM., TRAB. E DO TURISMO - SEMDEST

Código	Especificação	Operação Especial	Projetos	Atividades	Total
23	Comércio e Serviços		30.000,00	165.000,00	195.000,00
23	691 Promoção Comercial		30.000,00	165.000,00	195.000,00
23	691 1019 ECONOMIA LOCAL, DINÂMICA, CRIATIVA E SUSTENTÁVEL		30.000,00	165.000,00	195.000,00
23.691.1019.1022.0000	Ampliação do Programa "COMPRAS DIRETAS"		30.000,00		30.000,00
23.691.1019.2165.0000	Manutenção da Central do Empreendedorismo			165.000,00	165.000,00
TOTAL		0,00	507.000,00	3.309.000,00	3.816.000,00

h



Prefeitura Municipal de Timon

Praça São José, s/n - Centro - CNPJ:06115307/0001-14

Orçamento Programa - Exercício de 2016

Anexo 06

Page 13

PROGRAMA DE TRABALHO

(Inc. II, § 2º, Art. 2º)

Lei: 2009, Data: 17/12/2015

02 PODER EXECUTIVO

11 SEC. MUNIC. DE OBRAS E INFRAESTRUTURA - SEIMFRA

Código	Especificação	Operação Especial	Projetos	Atividades	Total
04	Administração			2.144.000,00	2.144.000,00
04	122 Administração Geral			2.144.000,00	2.144.000,00
04	122 1001 PROGRAMA GERIR, ADMINISTRAR E GOVERNAR			2.144.000,00	2.144.000,00
04,122.1001.2053.0000	Manutenção da Sec. de Obras e Infraestrutura			2.144.000,00	2.144.000,00
15	Urbanismo		15.750.000,00	5.500.000,00	21.250.000,00
15	451 Infra-Estrutura Urbana		15.750.000,00	5.500.000,00	21.250.000,00
15	451 1009 GESTÃO LOCAL PARA A SUSTENTABILIDADE		500.000,00		500.000,00
15.451.1009.1024.0000	Construção do Novo Terminal rodoviário		500.000,00		500.000,00
15	451 1016 MOBILIDADE URBANA		12.150.000,00	5.000.000,00	17.150.000,00
15.451.1016.1027.0000	Prolongamento da Avenida Piauí nos sentidos Sul e Norte		1.000.000,00		1.000.000,00
15.451.1016.1028.0000	Instalação de Portais nas Estradas do Município		50.000,00		50.000,00
15.451.1016.1029.0000	Arborização da Avenida Piauí		500.000,00		500.000,00
15.451.1016.1030.0000	Terraplanagem em Vias Públicas		2.000.000,00		2.000.000,00
15.451.1016.1031.0000	Pavimentação Polidráulica nas Vias Urbanas		4.500.000,00		4.500.000,00
15.451.1016.1032.0000	Pavimentação Asfáltica nas Vias Urbanas		4.000.000,00		4.000.000,00
15.451.1016.1039.0000	Implantação de Abrigos no Município		100.000,00		100.000,00
15.451.1016.2005.0000	Recuperação e Conservação de Ruas Pavimentadas			4.000.000,00	4.000.000,00
15.451.1016.2007.0000	Conservação de Estradas Vecinais			1.000.000,00	1.000.000,00
15	451 1017 PLANEJAMENTO URBANO		3.100.000,00	500.000,00	3.600.000,00
15.451.1017.1025.0000	Construção e Recuperação de Quadras Poliesportivas		1.000.000,00		1.000.000,00
15.451.1017.1026.0000	Construção do Matadouro Público Municipal		100.000,00		100.000,00
15.451.1017.1035.0000	Construção e Recuperação de Praças		600.000,00		600.000,00
15.451.1017.1036.0000	Construção de Aterro Sanitário Municipal		500.000,00		500.000,00
15.451.1017.1037.0000	Construção, Reforma e Ampliação de Prédios Públicos		200.000,00		200.000,00
15.451.1017.1038.0000	Reforma e Ampl. dos Mercados e Abatecimentos e Feiras Livres		600.000,00		600.000,00
15.451.1017.1122.0000	Construção de Equipamentos Comunitários Complexo Cultural		100.000,00		100.000,00
15.451.1017.2054.0000	Elaboração de Planos e Projetos			500.000,00	500.000,00
15	511 Saneamento Básico Rural		300.000,00		300.000,00
15	511 1016 MOBILIDADE URBANA		300.000,00		300.000,00
15.511.1016.1040.0000	Construção e Recuperação de pontes e Bueiras na Zona Rural		300.000,00		300.000,00
15	512 Saneamento Básico Urbano		650.000,00		650.000,00
15	512 1016 MOBILIDADE URBANA		650.000,00		650.000,00
15.512.1016.1041.0000	Construção e Recuperação de Galerias na Zona Urbana		650.000,00		650.000,00
25	Energia			967.000,00	967.000,00
25	122 Administração Geral			967.000,00	967.000,00
25	122 1001 PROGRAMA GERIR, ADMINISTRAR E GOVERNAR			967.000,00	967.000,00
25,122.1001.2055.0000	Manutenção do Departamento de Iluminação Pública			967.000,00	967.000,00
25	752 Energia Elétrica		750.000,00	4.929.000,00	5.679.000,00



Prefeitura Municipal de Timon

Praça São José, s/n - Centro - CNPJ:06115307/0001-14

Orçamento Programa - Exercício de 2016

Anexo 06

Page 14

PROGRAMA DE TRABALHO

(Inc.II, § 2º, Art.2º)

Lei: 2009, Data: 17/12/2015

02 PODER EXECUTIVO

11 SEC.MUNIC. DE OBRAS E INFRAESTRUTURA - SEIMFRA

Código	Especificação	Operação Especial	Projetos	Atividades	Total
25 752 1001	PROGRAMA GERIR, ADMINISTRAR E GOVERNAR		750.000,00	4.929.000,00	5.679.000,00
25.752.1001.1044.0000	Ampliação da Rede de Iluminação Pública		750.000,00		750.000,00
25.752.1001.2056.0000	Manutenção da Rede de Iluminação Pública			4.929.000,00	4.929.000,00
27	Desporto e Lazer		1.050.000,00		1.050.000,00
27 812	Desporto Comunitário		1.050.000,00		1.050.000,00
27 812 1009	GESTÃO LOCAL PARA A SUSTENTABILIDADE		1.050.000,00		1.050.000,00
27.812.1009.1042.0000	Recuperação de Praças Esportivas		450.000,00		450.000,00
27.812.1009.1043.0000	Construção e Recuperação de Campos de Futebol		600.000,00		600.000,00
TOTAL		0,00	18.500.000,00	13.540.000,00	32.040.000,00



Prefeitura Municipal de Timon

Praça São José, s/n - Centro - CNPJ:06.115307/0001-14

Orçamento Programa - Exercício de 2016

Anexo 06

Page 15

Lei: 2009, Data: 17/12/2015

PROGRAMA DE TRABALHO

(Inc. II, § 2º, Art. 2º)

02 PODER EXECUTIVO

12 SEC. MUNIC. DE DIREITOS HUMANOS E CIDADANIAS - SEMDHC

Código	Especificação	Operação Especial	Projetos	Atividades	Total
14	Direitos da Cidadania		8.000,00	1.246.000,00	1.254.000,00
14	122 Administração Geral		8.000,00	1.246.000,00	1.254.000,00
14	122 1001 PROGRAMA GERIR, ADMINISTRAR E GOVERNAR			1.246.000,00	1.246.000,00
14.122.1001.2059.0000	Manutenção da Sec. Municipal de Dir. Humanos e Cidadania			1.246.000,00	1.246.000,00
14	122 1010 GOVERNANÇA PARTICIPATIVA		8.000,00		8.000,00
14.122.1010.1045.0000	Implantação da Ouvidoria		8.000,00		8.000,00
14	241 Assistência ao Idoso			21.000,00	21.000,00
14	241 1012 AÇÃO LOCAL PARA A SAÚDE			21.000,00	21.000,00
14.241.1012.2060.0000	Promoção de Atividades Esportivas			21.000,00	21.000,00
14	243 Assistência à Criança e ao Adolescente		14.000,00		14.000,00
14	243 1013 EQUIDADE, JUSTIÇA SOCIAL E CULTURA A PAZ		14.000,00		14.000,00
14.243.1013.1047.0000	Implantação de banco de Leite Materno		14.000,00		14.000,00
14	244 Assistência Comunitária		55.000,00	55.000,00	110.000,00
14	244 1011 CONSUMO RESPONSÁVEL E OPÇÃO DE ESTILO DE VIDA		55.000,00		55.000,00
14.244.1011.1046.0000	Instalação do Núcleo de Conciliação		55.000,00		55.000,00
14	244 1013 EQUIDADE, JUSTIÇA SOCIAL E CULTURA A PAZ			55.000,00	55.000,00
14.244.1013.2061.0000	Manutenção de Abrigos			55.000,00	55.000,00
14	422 Direitos Individuais, Coletivos e Difusos		22.500,00	254.000,00	276.500,00
14	422 1001 PROGRAMA GERIR, ADMINISTRAR E GOVERNAR			149.000,00	149.000,00
14.422.1001.2057.0000	Manut. da Coordenação Munic. de Defesa do Consumidor-PROCON			64.000,00	64.000,00
14.422.1001.2058.0000	Manut. da Coord. Munic. Defesa dos Dir. da Mulher-COMDIM			85.000,00	85.000,00
14	422 1009 GESTÃO LOCAL PARA A SUSTENTABILIDADE		7.000,00		7.000,00
14.422.1009.1048.0000	Implantação de Fóruns Temáticos Transversais		7.000,00		7.000,00
14	422 1010 GOVERNANÇA PARTICIPATIVA		15.500,00		15.500,00
14.422.1010.1050.0000	Realização de Conferência Municipal de Direitos Humanos		15.500,00		15.500,00
14	422 1013 EQUIDADE, JUSTIÇA SOCIAL E CULTURA A PAZ			105.000,00	105.000,00
14.422.1013.2166.0000	Manutenção do Fundo Municipal de Proteção e Defesa do Consumidor-FMPDC			105.000,00	105.000,00
TOTAL		0,00	99.500,00	1.576.000,00	1.675.500,00



Prefeitura Municipal de Timon

Praça São José, s/n - Centro - CNPJ:06115307/0001-14

Orçamento Programa - Exercício de 2016

Anexo 06

Page 16

PROGRAMA DE TRABALHO

(Inc.II, § 2º, Art.2º)

Lei: 2009, Data: 17/12/2015

02 PODER EXECUTIVO

13 SECRETARIA DE SEGURANÇA PÚBLICA - SEMSP

Código	Especificação	Operação Especial	Projetos	Atividades	Total
06	Segurança Pública			2.581.000,00	2.581.000,00
06	122 Administração Geral			2.581.000,00	2.581.000,00
06	122 1001 PROGRAMA GERIR, ADMINISTRAR E GOVERNAR			2.575.000,00	2.575.000,00
06.122.1001.2063.0000	Manutenção da Secretaria Municipal de Segurança Pública			2.575.000,00	2.575.000,00
06	122 1010 GOVERNANÇA PARTICIPATIVA			6.000,00	6.000,00
06.122.1010.2062.0000	Implantação da Ouvidoria e Corregedoria de Segurança Pública			6.000,00	6.000,00
06	128 Formação de Recursos Humanos		28.000,00		28.000,00
06	128 1014 EDUCAÇÃO PARA A SUSTENTABILIDADE E QUALIDADE DE VIDA		28.000,00		28.000,00
06.128.1014.1053.0000	Capac. e Treinam.dos Guardas Munic. e Agentes de Trânsito		28.000,00		28.000,00
06	181 Policiamento		23.000,00	43.000,00	66.000,00
06	181 1001 PROGRAMA GERIR, ADMINISTRAR E GOVERNAR			43.000,00	43.000,00
06.181.1001.2068.0000	Manutenção da Guarda Municipal			43.000,00	43.000,00
06	181 1009 GESTÃO LOCAL PARA A SUSTENTABILIDADE		23.000,00		23.000,00
06.181.1009.1054.0000	Criação de Agrupamento Ambiental no Âmbito da Guarda Municipal		23.000,00		23.000,00
06	182 Defesa Civil			31.000,00	31.000,00
06	182 1001 PROGRAMA GERIR, ADMINISTRAR E GOVERNAR			31.000,00	31.000,00
06.182.1001.2064.0000	Manutenção da Coordenação Municipal de Defesa Civil			31.000,00	31.000,00
26	Transporte			27.000,00	27.000,00
26	122 Administração Geral			389.000,00	389.000,00
26	122 1001 PROGRAMA GERIR, ADMINISTRAR E GOVERNAR			389.000,00	389.000,00
26.122.1001.2066.0000	Manut. do Dpto Munic. de Trânsito e Transportes - DMTRANS			366.000,00	366.000,00
26.122.1001.2067.0000	Manutenção do Fundo Munic. de Assistência ao Trânsito			23.000,00	23.000,00
26	422 Direitos Individuais, Coletivos e Difusos		1.010.000,00		1.010.000,00
26	422 1014 EDUCAÇÃO PARA A SUSTENTABILIDADE E QUALIDADE DE VIDA		1.010.000,00		1.010.000,00
26.422.1014.1051.0000	Revit. e Ampl.da Sinaliz. Vertical, Horizontal e Semafórica		1.000.000,00		1.000.000,00
26.422.1014.1052.0000	Realização de Campanhas Educativas no Trânsito		10.000,00		10.000,00
26	782 Transporte Rodoviário			27.000,00	27.000,00
26	782 1001 PROGRAMA GERIR, ADMINISTRAR E GOVERNAR			27.000,00	27.000,00
26.782.1001.2065.0000	Manutenção do Terminal Rodoviário			27.000,00	27.000,00
TOTAL		0,00	1.061.000,00	3.071.000,00	4.132.000,00



Prefeitura Municipal de Timon

Praça São José, s/n - Centro - CNPJ:06115307/0001-14

Orçamento Programa - Exercício de 2016

Anexo 06

Page 17

PROGRAMA DE TRABALHO

(Inc.II, § 2º, Art.2º)

Lei: 2009, Data: 17/12/2015

02 PODER EXECUTIVO

14 SEC.MUNIC. DE ESPORTE, JUVENTUDE E LAZER - SEMEJ

Código	Especificação	Operação Especial	Projetos	Atividades	Total
13	Cultura			6.000,00	6.000,00
13	392 Difusão Cultural			6.000,00	6.000,00
13	392 1015 CULTURA SIMBÓLICA, CIDADÃ E ECONÔMICA			6.000,00	6.000,00
13.392.1015.2069.0000	Manutenção do Cine Jovem			6.000,00	6.000,00
14	Direitos da Cidadania		5.000,00	6.000,00	11.000,00
14	422 Direitos Individuais, Coletivos e Difusos		5.000,00	6.000,00	11.000,00
14	422 1010 GOVERNANÇA PARTICIPATIVA		5.000,00	6.000,00	11.000,00
14.422.1010.1055.0000	Realização da Conferência Municipal da Juventude		5.000,00		5.000,00
14.422.1010.2070.0000	Manutenção do Conselho da Juventude			6.000,00	6.000,00
14	812 Desporto Comunitário			76.000,00	76.000,00
14	812 1013 EQUIDADE, JUSTIÇA SOCIAL E CULTURAA PAZ			76.000,00	76.000,00
14.812.1013.2079.0000	Manutenção do Projeto Segundo Tempo - Bolsa Atleta Municipal			76.000,00	76.000,00
27	Desporto e Lazer		270.000,00	2.037.000,00	2.307.000,00
27	122 Administração Geral		270.000,00	2.037.000,00	2.307.000,00
27	122 1001 PROGRAMA GERIR, ADMINISTRAR E GOVERNAR			2.037.000,00	2.037.000,00
27.122.1001.2071.0000	Manutenção da Sec.Munic. de Esporte, Juventude e Lazer			2.037.000,00	2.037.000,00
27	122 1009 GESTÃO LOCAL PARA A SUSTENTABILIDADE		270.000,00		270.000,00
27.122.1009.1056.0000	Implant.do Prog. Estação Digital da Juventude		270.000,00		270.000,00
27	363 Ensino Profissional		5.000,00		5.000,00
27	363 1014 EDUCAÇÃO PARA A SUSTENTABILIDADE E QUALIDADE DE VIDA		5.000,00		5.000,00
27.363.1014.1057.0000	Cursos de Qualificação Profissional de Jovens		5.000,00		5.000,00
27	422 Direitos Individuais, Coletivos e Difusos		7.000,00	40.000,00	47.000,00
27	422 1009 GESTÃO LOCAL PARA A SUSTENTABILIDADE			40.000,00	40.000,00
27.422.1009.2072.0000	Manutenção da Coordenadoria Municipal da Juventude			40.000,00	40.000,00
27	422 1010 GOVERNANÇA PARTICIPATIVA		7.000,00		7.000,00
27.422.1010.1058.0000	Implantação de Políticas Púb.de Combate a Violência Juvenil		7.000,00		7.000,00
27	812 Desporto Comunitário		4.238.000,00	343.000,00	4.581.000,00
27	812 1010 GOVERNANÇA PARTICIPATIVA		4.215.000,00	4.000,00	4.219.000,00
27.812.1010.1059.0000	Construção do Centro de Iniciação de Esporte		4.215.000,00		4.215.000,00
27.812.1010.2073.0000	Manutenção do Conselho Munic. de Desporto e Lazer			4.000,00	4.000,00
27	812 1012 AÇÃO LOCAL PARA A SAÚDE			339.000,00	339.000,00
27.812.1012.2074.0000	Promoção de Atividades Esportivas			80.000,00	80.000,00
27.812.1012.2075.0000	Promoção de Equipes e Atletas Desportistas			15.000,00	15.000,00
27.812.1012.2076.0000	Realização de Eventos Esportivos			155.000,00	155.000,00
27.812.1012.2077.0000	Manutenção de Projetos Esportivos			33.000,00	33.000,00
27.812.1012.2078.0000	Manutenção do Projeto Atleta do Futuro			56.000,00	56.000,00
27	812 1013 EQUIDADE, JUSTIÇA SOCIAL E CULTURAA PAZ		6.000,00		6.000,00
27.812.1013.1060.0000	Implantação do Bolsa Atleta		6.000,00		6.000,00



Prefeitura Municipal de Timon

Praça São José, s/n - Centro - CNPJ:06115307/0001-14

Orçamento Programa - Exercício de 2016

Anexo 06

Page 18

Lei: 2009, Data: 17/12/2015

PROGRAMA DE TRABALHO

(Inc.II, § 2º, Art.2º)

02 PODER EXECUTIVO

14 SEC.MUNIC. DE ESPORTE, JUVENTUDE E LAZER - SEMEJ

Código	Especificação	Operação Especial	Projetos	Atividades	Total
27 812 1014	EDUCAÇÃO PARA A SUSTENTABILIDADE E QUALIDADE DE VIDA		17.000,00		17.000,00
27.812.1014.1061.0000	Realização dos Jogos Escolares Timonenses - JET's		17.000,00		17.000,00
27 813	Lazer			31.000,00	31.000,00
27 813 1012	AÇÃO LOCAL PARA A SAÚDE			31.000,00	31.000,00
27.813.1012.2080.0000	Manutenção de Espaços Esportivos			31.000,00	31.000,00
TOTAL		0,00	4.525.000,00	2.539.000,00	7.064.000,00

2

**Prefeitura Municipal de Timon**

Praça São José, s/n - Centro - CNPJ:06115307/0001-14

Orçamento Programa - Exercício de 2016

Anexo 06

Page 19

Lei: 2009, Data: 17/12/2015

PROGRAMA DE TRABALHO

(Inc.II, § 2º, Art.2º)

02 PODER EXECUTIVO**15 SEC. MUNIC. DE DESENVOLVIMENTO RURAL - SEMDR**

Código	Especificação	Operação Especial	Projetos	Atividades	Total
04	Administração			1.471.000,00	1.471.000,00
04	122 Administração Geral			1.471.000,00	1.471.000,00
04	122 1001 PROGRAMA GERIR, ADMINISTRAR E GOVERNAR			1.335.000,00	1.335.000,00
04.122.1001.2071.0000	Manutenção da Sec.Munic. de Esporte, Juventude e Lazer			750.000,00	750.000,00
04.122.1001.2081.0000	Manutenção da Sec. Munic. de Desenvolvimento Rural - SEMDR			510.000,00	510.000,00
04.122.1001.2083.0000	Manutenção do Fundo Munic.de Desenvol. Agropecuário			75.000,00	75.000,00
04	122 1009 GESTÃO LOCAL PARA A SUSTENTABILIDADE			136.000,00	136.000,00
04.122.1009.2082.0000	Apoio a Exposições e Feiras			136.000,00	136.000,00
04	124 Controle Interno		70.000,00		70.000,00
04	124 1012 AÇÃO LOCAL PARA A SAÚDE		70.000,00		70.000,00
04.124.1012.1063.0000	Implantação do Serviço de Inspeção		70.000,00		70.000,00
04	128 Formação de Recursos Humanos		20.000,00	40.000,00	60.000,00
04	128 1014 EDUCAÇÃO PARA A SUSTENTABILIDADE E QUALIDADE DE VIDA		20.000,00	40.000,00	60.000,00
04.128.1014.1064.0000	Capacitação nas Comunidades		20.000,00		20.000,00
04.128.1014.2085.0000	Apoio ao Programa de Capacitação e Assistência Técnica			40.000,00	40.000,00
04	605 Abastecimento		250.000,00		250.000,00
04	605 1009 GESTÃO LOCAL PARA A SUSTENTABILIDADE		150.000,00		150.000,00
04.605.1009.1065.0000	Const.de Galpão para Am.e Comerc.de Prod.da Agric. Familiar		150.000,00		150.000,00
04	605 1014 EDUCAÇÃO PARA A SUSTENTABILIDADE E QUALIDADE DE VIDA		100.000,00		100.000,00
04.605.1014.1062.0000	Implantação de Projetos Agro-Industriais		100.000,00		100.000,00
20	Agricultura		250.000,00		250.000,00
20	122 Administração Geral		250.000,00		250.000,00
20	122 1009 GESTÃO LOCAL PARA A SUSTENTABILIDADE		250.000,00		250.000,00
20.122.1009.1066.0000	Aquis.de Tratores, Máq., Caminhões e Implem. Agrícolas		250.000,00		250.000,00
20	605 Abastecimento		412.000,00	50.000,00	462.000,00
20	605 1014 EDUCAÇÃO PARA A SUSTENTABILIDADE E QUALIDADE DE VIDA		225.000,00	50.000,00	275.000,00
20.605.1014.1068.0000	Implantação de Unidades de produção Avicultura Calpira		20.000,00		20.000,00
20.605.1014.1069.0000	Implantação de Campos Agrícolas Mecanizadas		150.000,00		150.000,00
20.605.1014.1071.0000	Implantação de Área de Fruticultura Irrigada		55.000,00		55.000,00
20.605.1014.2086.0000	Implantação e Manutenção de Hortes Comunitárias			50.000,00	50.000,00
20	605 1019 ECONOMIA LOCAL, DINÂMICA, CRIATIVA E SUSTENTÁVEL		187.000,00		187.000,00
20.605.1019.1128.0000	Implantação de Projetos Piscícolas de Pequeno Porte		107.000,00		107.000,00
20.605.1019.1129.0000	Implantação de Projetos Apícolas		80.000,00		80.000,00
20	608 Promoção da Produção Agropecuária		65.000,00	20.000,00	85.000,00



Prefeitura Municipal de Timon

Praça São José, s/n - Centro - CNPJ:06115307/0001-14

Orçamento Programa - Exercício de 2016

Anexo 06

Page 20

Lei: 2009, Data: 17/12/2015

PROGRAMA DE TRABALHO

(Inc.II, § 2º, Art.2º)

02 PODER EXECUTIVO

15 SEC. MUNIC. DE DESENVOLVIMENTO RURAL - SEMDR

Código	Especificação	Operação Especial	Projetos	Atividades	Total
20 508 1014	EDUCAÇÃO PARA A SUSTENTABILIDADE E QUALIDADE DE VIDA		65.000,00	20.000,00	85.000,00
20.608.1014.1067.0000	Implantação de Unidades de Produção Caprino/Ovino		45.000,00		45.000,00
20.608.1014.1070.0000	Implantação de Unidade de Produção de Suínos		20.000,00		20.000,00
20.608.1014.2087.0000	Apoio ao Programa Produção Intensiva de Leite			20.000,00	20.000,00
TOTAL		0,00	1.067.000,00	1.581.000,00	2.648.000,00



Prefeitura Municipal de Timon

Praça São José, s/n - Centro - CNPJ:06115307/0001-14

Orçamento Programa - Exercício de 2016

Anexo 06

Page 21

Lei: 2009, Data: 17/12/2015

PROGRAMA DE TRABALHO

(Inc. II, § 2º, Art. 2º)

02 PODER EXECUTIVO

16 SECRETARIA MUNICIPAL DE HABITAÇÃO - SEMUH

Código	Especificação	Operação Especial	Projetos	Atividades	Total
16	Habitação			2.475.000,00	2.475.000,00
16	122 Administração Geral			2.475.000,00	2.475.000,00
16	122 1001 PROGRAMA GERIR, ADMINISTRAR E GOVERNAR			2.475.000,00	2.475.000,00
16.122.1001.2088.0000	Manutenção da Sec. de Habitação			2.210.000,00	2.210.000,00
16.122.1001.2090.0000	Manut. do Fundo Municipal de Habitação			265.000,00	265.000,00
16	482 Habitação Urbana		340.000,00	1.070.000,00	1.410.000,00
16	482 1009 GESTÃO LOCAL PARA A SUSTENTABILIDADE		340.000,00	1.070.000,00	1.410.000,00
16.482.1009.1072.0000	Aquisição de Softwares		80.000,00		80.000,00
16.482.1009.1073.0000	Revisão do Plano de Habitação		250.000,00		250.000,00
16.482.1009.1074.0000	Criação da Companhia Habitacional de Timon		10.000,00		10.000,00
16.482.1009.2089.0000	Construção de Casas Populares			1.000.000,00	1.000.000,00
16.482.1009.2091.0000	Manut. de Banco Dados Unific. Famílias Benef. Prog. Habitação			70.000,00	70.000,00
TOTAL		0,00	340.000,00	3.545.000,00	3.885.000,00

41



Prefeitura Municipal de Timon

Praça São José, s/n - Centro - CNPJ:06115307/0001-14

Orçamento Programa - Exercício de 2016

Anexo 06

Page 22

PROGRAMA DE TRABALHO

(Inc. II, § 2º, Art. 2º)

Lei: 2009, Data: 17/12/2015

02 PODER EXECUTIVO

17 SECRETARIA MUNICIPAL DE EDUCAÇÃO - SEMED

Código	Especificação	Operação Especial	Projetos	Atividades	Total
12	Educação			12.538.000,00	12.538.000,00
12	122	Administração Geral		12.538.000,00	12.538.000,00
12	122	1001 PROGRAMA GERIR, ADMINISTRAR E GOVERNAR		12.519.000,00	12.519.000,00
12.122.1001.2105.0000	Manutenção da Sec.de Educação			12.519.000,00	12.519.000,00
12	122	1010 GOVERNANÇA PARTICIPATIVA		19.000,00	19.000,00
12.122.1010.2106.0000	Manutenção do Conselho de Educação			19.000,00	19.000,00
12	128	Formação de Recursos Humanos	550.000,00	495.000,00	1.045.000,00
12	128	1009 GESTÃO LOCAL PARA A SUSTENTABILIDADE	550.000,00	495.000,00	1.045.000,00
12.128.1009.1009.0000	Implantação do Programa de Qualidade de Vida do Servidor		550.000,00		550.000,00
12.128.1009.2107.0000	Manutenção do Centro de Treinamento Professor Wall Ferraz			495.000,00	495.000,00
12	361	Ensino Fundamental	21.780.000,00	106.855.000,00	128.635.000,00
12	361	1009 GESTÃO LOCAL PARA A SUSTENTABILIDADE	6.000.000,00		6.000.000,00
12.361.1009.1083.0000	Construção e Reforma de Escolas Municipais		6.000.000,00		6.000.000,00
12	361	1010 GOVERNANÇA PARTICIPATIVA		20.000,00	20.000,00
12.361.1010.2169.0000	Manutenção do Conselho do FUNDEB			20.000,00	20.000,00
12	361	1014 EDUCAÇÃO PARA A SUSTENTABILIDADE E QUALIDADE DE VIDA	15.780.000,00	105.505.000,00	121.285.000,00
12.361.1014.1075.0000	Distribuição de Material Didático e Fardamento		2.420.000,00		2.420.000,00
12.361.1014.1076.0000	Cobertura de Quadra Poliesportivas nas Escolas da Rede Munic		600.000,00		600.000,00
12.361.1014.1077.0000	Construção de Escolas		5.500.000,00		5.500.000,00
12.361.1014.1078.0000	Reforma e Ampliação de Escolas municipais		2.000.000,00		2.000.000,00
12.361.1014.1079.0000	Aquisição de Equipamentos para Unidades Escolares		3.000.000,00		3.000.000,00
12.361.1014.1080.0000	Construção e Recuperação de Quadras Poliesportivas		2.000.000,00		2.000.000,00
12.361.1014.1125.0000	Construção de Escolas Municipais em Comunidades Quilombolas		260.000,00		260.000,00
12.361.1014.2017.0000	Manutenção do Bolsa Família			15.000,00	15.000,00
12.361.1014.2092.0000	Manutenção do Projeto Corrigir e Avançar			200.000,00	200.000,00
12.361.1014.2093.0000	Manutenção do Prog.de Ações Articuladas			4.070.000,00	4.070.000,00
12.361.1014.2094.0000	Capacitação de Profissionais do Magistério			100.000,00	100.000,00
12.361.1014.2095.0000	Manutenção do PNAE			7.500.000,00	7.500.000,00
12.361.1014.2096.0000	Manutenção do PDDE			50.000,00	50.000,00
12.361.1014.2097.0000	Manutenção do QSE			1.500.000,00	1.500.000,00
12.361.1014.2098.0000	Manutenção do PROJOVEM- Formação e Capacitação			2.285.000,00	2.285.000,00
12.361.1014.2108.0000	Manutenção do FUNDEB			34.340.000,00	34.340.000,00
12.361.1014.2109.0000	Manutenção do FUNDEB - 60% fundamental			55.420.000,00	55.420.000,00
12.361.1014.2162.0000	Manutenção do Programa Bolsa Escola			25.000,00	25.000,00
12	361	1016 MOBILIDADE URBANA		1.330.000,00	1.330.000,00
12.361.1016.2099.0000	Manutenção do PNATE			1.330.000,00	1.330.000,00
12	363	Ensino Profissional		200.000,00	200.000,00
12	363	1014 EDUCAÇÃO PARA A SUSTENTABILIDADE E QUALIDADE DE VIDA		200.000,00	200.000,00
12.363.1014.2101.0000	Manutenção do Programa de Inclusão Digital			200.000,00	200.000,00

47



Prefeitura Municipal de Timon

Praça São José, s/n - Centro - CNPJ:06115307/0001-14

Orçamento Programa - Exercício de 2016

Anexo 06

Page 23

Lei: 2009, Data: 17/12/2015

PROGRAMA DE TRABALHO

(Inc.II, § 2º, Art.2º)

02 PODER EXECUTIVO

17 SECRETARIA MUNICIPAL DE EDUCAÇÃO - SEMED

Código	Especificação	Operação Especial	Projetos	Atividades	Total
12 365	Educação Infantil		100.000,00	3.500.000,00	3.600.000,00
12 365 1014	EDUCAÇÃO PARA A SUSTENTABILIDADE E QUALIDADE DE VIDA		100.000,00	3.500.000,00	3.600.000,00
12.365.1014.1081.0000	Construção Recuperação de Creches		100.000,00		100.000,00
12.365.1014.2100.0000	Manutenção do Projeto Acolher			400.000,00	400.000,00
12.365.1014.2110.0000	Manutenção do FUNDEB - 60% Infantil			2.700.000,00	2.700.000,00
12.365.1014.2168.0000	Manutenção de Creches			400.000,00	400.000,00
12 366	Educação de Jovens e Adultos			4.225.000,00	4.225.000,00
12 366 1014	EDUCAÇÃO PARA A SUSTENTABILIDADE E QUALIDADE DE VIDA			4.225.000,00	4.225.000,00
12.366.1014.2102.0000	Manutenção do Programa Brasil Alfabetizado			475.000,00	475.000,00
12.366.1014.2103.0000	Manutenção do PEJA			1.030.000,00	1.030.000,00
12.366.1014.2111.0000	Manutenção do FUNDEB - 60% EJA			2.720.000,00	2.720.000,00
12 367	Educação Especial			90.000,00	90.000,00
12 367 1014	EDUCAÇÃO PARA A SUSTENTABILIDADE E QUALIDADE DE VIDA			90.000,00	90.000,00
12.367.1014.2104.0000	Manutenção da Educação Especial			90.000,00	90.000,00
TOTAL		0,00	22.430.000,00	127.903.000,00	150.333.000,00



Prefeitura Municipal de Timon

Praça São José, s/n - Centro - CNPJ:06115307/0001-14

Orçamento Programa - Exercício de 2016

Anexo 06

Page 24

Lei: 2009, Data: 17/12/2015

PROGRAMA DE TRABALHO

(Inc.II, § 2º, Art.2º)

02 PODER EXECUTIVO

18 SECRETARIA MUNICIPAL DE SAUDE - SMS

Código	Especificação	Operação Especial	Projetos	Atividades	Total
10	Saúde			23.178.600,00	23.178.600,00
10	122	Administração Geral		23.178.600,00	23.178.600,00
10	122	1001 PROGRAMA GERIR, ADMINISTRAR E GOVERNAR		23.178.600,00	23.178.600,00
10.122.1001.2112.0000	Manutenção e Administração do FMS			23.178.600,00	23.178.600,00
10	243	Assistência à Criança e ao Adolescente		60.000,00	60.000,00
10	243	1012 AÇÃO LOCAL PARA A SAÚDE		60.000,00	60.000,00
10.243.1012.2172.0000	Manutenção da Semana do Bebê			60.000,00	60.000,00
10	301	Atenção Básica	8.190.000,00	19.154.000,00	27.344.000,00
10	301	1010 GOVERNANÇA PARTICIPATIVA		6.000,00	6.000,00
10.301.1010.2173.0000	Manutenção do Conselho Municipal de Saúde			6.000,00	6.000,00
10	301	1012 AÇÃO LOCAL PARA A SAÚDE	6.190.000,00	19.148.000,00	27.338.000,00
10.301.1012.1084.0000	Const., Ampl. e Recup.de Unidades de Saúde		8.125.000,00		8.125.000,00
10.301.1012.1089.0000	Polo de Academia de Saúde		65.000,00		65.000,00
10.301.1012.2113.0000	Manutenção do PACS			6.590.000,00	6.590.000,00
10.301.1012.2114.0000	Manutenção do PSF			4.740.000,00	4.740.000,00
10.301.1012.2115.0000	Manutenção do PSB			3.160.000,00	3.160.000,00
10.301.1012.2116.0000	Manutenção do Prog. de Melhoria e Acesso à qualidade - PMAQ			1.165.000,00	1.165.000,00
10.301.1012.2117.0000	Manutenção do Prog. Saúde na Escola - PSE			126.000,00	126.000,00
10.301.1012.2118.0000	Manutenção do PAB - Fixo			3.030.000,00	3.030.000,00
10.301.1012.2119.0000	Manutenção do NASF			337.000,00	337.000,00
10	302	Assistência Hospitalar e Ambulatorial	650.000,00	28.104.000,00	28.754.000,00
10	302	1012 AÇÃO LOCAL PARA A SAÚDE	650.000,00	28.104.000,00	28.754.000,00
10.302.1012.1087.0000	Construção de CEO		400.000,00		400.000,00
10.302.1012.1090.0000	Projeto Olhar Brasil		250.000,00		250.000,00
10.302.1012.2119.0000	Manutenção do NASF			25.000,00	25.000,00
10.302.1012.2120.0000	Manutenção do Serv. Ambulatorial, Laboratorial e Hospitalar			16.300.000,00	16.300.000,00
10.302.1012.2121.0000	Manutenção do CEO			660.000,00	660.000,00
10.302.1012.2123.0000	Manutenção das ações preventivas e de tratamento da Mama			85.000,00	85.000,00
10.302.1012.2124.0000	Programa Rede Cegonha			300.000,00	300.000,00
10.302.1012.2125.0000	Manut. do Programa Transplante de órgãos, tecidos e células			20.000,00	20.000,00
10.302.1012.2126.0000	Manter e Expandir o Atendimento do CAPS			3.130.000,00	3.130.000,00
10.302.1012.2127.0000	Manutenção do SAMU			4.584.000,00	4.584.000,00
10.302.1012.2128.0000	Terapia Renal Substituíva - FAEC SAI			3.000.000,00	3.000.000,00
10	303	Suporte Profilático e Terapêutico		1.742.000,00	1.742.000,00
10	303	1012 AÇÃO LOCAL PARA A SAÚDE		1.742.000,00	1.742.000,00
10.303.1012.2129.0000	Manutenção do Farmácia Básica			1.600.000,00	1.600.000,00
10.303.1012.2130.0000	Manutenção do Farmácia popular do Brasil			142.000,00	142.000,00
10	304	Vigilância Sanitária	50.000,00	506.000,00	556.000,00

47



Prefeitura Municipal de Timon

Praça São José, s/n - Centro - CNPJ:06115307/0001-14

Orçamento Programa - Exercício de 2016

Anexo 06

Page 25

Lei: 2009, Data: 17/12/2015

PROGRAMA DE TRABALHO

(Inc. II, § 2º, Art. 2º)

02 PODER EXECUTIVO

18 SECRETARIA MUNICIPAL DE SAUDE - SMS

Código	Especificação	Operação Especial	Projetos	Atividades	T o t a l
10 304 1012	AÇÃO LOCAL PARA A SAÚDE		50.000,00	506.000,00	556.000,00
10.304.1012.1088.0000	Construção do Prédio de Vig. Epidemiológico		50.000,00		50.000,00
10.304.1012.2131.0000	Manutenção da Vigilância em Saúde			506.000,00	506.000,00
10 305	Vigilância Epidemiológica			1.691.000,00	1.691.000,00
10 305 1012	AÇÃO LOCAL PARA A SAÚDE			1.691.000,00	1.691.000,00
10.305.1012.2132.0000	Manutenção das Ações de Segurança Alimentar e Nutricional			21.000,00	21.000,00
10.305.1012.2133.0000	Campanhas de Vacinação			70.000,00	70.000,00
10.305.1012.2134.0000	Manutenção dos Agentes de Endemias			1.600.000,00	1.600.000,00
TOTAL		0,00	8.890.000,00	74.435.600,00	83.325.600,00

W



Prefeitura Municipal de Timon

Praça São José, s/n - Centro - CNPJ:06115307/0001-14

Orçamento Programa - Exercício de 2016

Anexo 06

Page 26

Lei: 2009, Data: 17/12/2015

PROGRAMA DE TRABALHO

(Inc.II, § 2º, Art.2º)

02 PODER EXECUTIVO

19 SECRETARIA DE DESENVOLVIMENTO SOCIAL - SEMDES

Código	Especificação	Operação Especial	Projetos	Atividades	Total
08	Assistência Social			4.520.000,00	4.520.000,00
08	122 Administração Geral			4.520.000,00	4.520.000,00
08	122 1001 PROGRAMA GERIR, ADMINISTRAR E GOVERNAR			4.520.000,00	4.520.000,00
08.122.1001.2001.0000	Manutenção da SEMDES			4.520.000,00	4.520.000,00
08	241 Assistência ao Idoso			18.000,00	18.000,00
08	241 1010 GOVERNANÇA PARTICIPATIVA			18.000,00	18.000,00
08.241.1010.2002.0000	Manutenção do Conselho Municipal dos Direitos dos Idosos			18.000,00	18.000,00
08	243 Assistência à Criança e ao Adolescente		35.000,00	646.000,00	681.000,00
08	243 1010 GOVERNANÇA PARTICIPATIVA			346.000,00	346.000,00
08.243.1010.2018.0000	Manutenção do Conselho Tutelar			290.000,00	290.000,00
08.243.1010.2020.0000	Manutenção do CMDCA			56.000,00	56.000,00
08	243 1013 EQUIDADE, JUSTIÇA SOCIAL E CULTURA A PAZ		35.000,00	300.000,00	335.000,00
08.243.1013.1121.0000	Projeto Beija-Flor		35.000,00		35.000,00
08.243.1013.2021.0000	Manutenção da Casa de Guarumã			245.000,00	245.000,00
08.243.1013.2022.0000	Manutenção do FMDCA			55.000,00	55.000,00
08	244 Assistência Comunitária		683.000,00	4.946.000,00	5.629.000,00
08	244 1009 GESTÃO LOCAL PARA A SUSTENTABILIDADE			180.000,00	180.000,00
08.244.1009.2003.0000	Concessão de Subvenções Sociais			180.000,00	180.000,00
08	244 1010 GOVERNANÇA PARTICIPATIVA			38.000,00	38.000,00
08.244.1010.2006.0000	Fortalecimento do Controle Social			23.000,00	23.000,00
08.244.1010.2171.0000	Manutenção do Conselho Municipal de Assistência Social			15.000,00	15.000,00
08	244 1013 EQUIDADE, JUSTIÇA SOCIAL E CULTURA A PAZ		683.000,00	4.728.000,00	5.411.000,00
08.244.1013.1099.0000	Mobil. e Inserção de Jovens e Adultos em Prog.de Capacitação-ACESSUAS		173.000,00		173.000,00
08.244.1013.1100.0000	Construção de CRAS/CREAS/ demais unidades assistenciais		450.000,00		450.000,00
08.244.1013.1120.0000	Projeto QUALIFICA SEMDES		60.000,00		60.000,00
08.244.1013.2008.0000	Fortalecimento da Gestão do SUAS			59.000,00	59.000,00
08.244.1013.2010.0000	Manutenção do Programa BPC na escola			26.000,00	26.000,00
08.244.1013.2011.0000	Manutenção do FMAS			125.000,00	125.000,00
08.244.1013.2012.0000	Manutenção do PETI			100.000,00	100.000,00
08.244.1013.2013.0000	Manut.dos Serviços de Proteção Social Básico(CRAS)			708.000,00	708.000,00
08.244.1013.2014.0000	Piso Fixo Média Complexidade (CREAS/MSE/CENTRO-POP/ABORDAGEM SOCIAL)			455.000,00	455.000,00
08.244.1013.2015.0000	Benefícios Eventuais			328.000,00	328.000,00
08.244.1013.2016.0000	Piso Fixo de Alta Complexidade (PAC I- CRIANÇA/ADOLE.) e (PAC II-RES. INCLUS./ABRI. POP/ SERV. ACOLHIM. ADULTO/FAMILIA)			725.000,00	725.000,00
08.244.1013.2017.0000	Manutenção do Bolsa Família			785.000,00	785.000,00
08.244.1013.2023.0000	Projeto Rompendo o Silêncio: Diga não ao Mal			78.000,00	78.000,00
08.244.1013.2164.0000	Serv. de Convivência e Fortalecimento de Vínculos			1.339.000,00	1.339.000,00
08	306 Alimentação e Nutrição			35.000,00	35.000,00
08	306 1013 EQUIDADE, JUSTIÇA SOCIAL E CULTURA A PAZ			35.000,00	35.000,00
08.306.1013.2004.0000	Ações de Segurança Alimentar e Nutricional			35.000,00	35.000,00

12



Prefeitura Municipal de Timon

Praça São José, s/n - Centro - CNPJ:06115307/0001-14

Orçamento Programa - Exercício de 2016

Anexo 06

Page 27

Lei: 2009, Data: 17/12/2015

PROGRAMA DE TRABALHO

(Inc.II, § 2º, Art.2º)

02 PODER EXECUTIVO

19 SECRETARIA DE DESENVOLVIMENTO SOCIAL - SEMDES

Código	Especificação	Operação Especial	Projetos	Atividades	Total
	TOTAL	0,00	718.000,00	10.165.000,00	10.883.000,00

fr



Prefeitura Municipal de Timon

Praça São José, s/n - Centro - CNPJ:06115307/0001-14

Orçamento Programa - Exercício de 2016

Anexo 06

Page 28

Lei: 2009, Data: 17/12/2015

PROGRAMA DE TRABALHO

(Inc.II, § 2º, Art.2º)

02 PODER EXECUTIVO

20 SERVIÇO AUTÔNOMO DE ÁGUAS E ESGOTOS-SAAE

Código	Especificação	Operação Especial	Projetos	Atividades	Total
17	Saneamento		50.000,00	5.210.000,00	5.260.000,00
17	122 Administração Geral		50.000,00	5.210.000,00	5.260.000,00
17	122 1001 PROGRAMA GERIR, ADMINISTRAR E GOVERNAR			5.210.000,00	5.210.000,00
17.122.1001.2140.0000	Manutenção do SAAE			5.210.000,00	5.210.000,00
17	122 1017 PLANEJAMENTO URBANO		50.000,00		50.000,00
17.122.1017.1034.0000	Edificações Públicas		50.000,00		50.000,00
17	511 Saneamento Básico Rural		350.000,00	390.000,00	740.000,00
17	511 1018 BENS NATURAIS COMUNS		350.000,00	390.000,00	740.000,00
17.511.1018.1103.0000	Impl., Recup. e Manut.de Sistemas de Bastecimento D'agua		350.000,00		350.000,00
17.511.1018.2163.0000	Manutenção do Sistema de Água e Esgotos			390.000,00	390.000,00
TOTAL		0,00	400.000,00	5.600.000,00	6.000.000,00



Prefeitura Municipal de Timon

Praça São José, s/n - Centro - CNPJ:06115307/0001-14

Orçamento Programa - Exercício de 2016

Anexo 06

Page 29

Lei: 2009, Data: 17/12/2015

PROGRAMA DE TRABALHO

(Inc.II, § 2º, Art.2º)

02 PODER EXECUTIVO

21 SUPERINTENDÊNCIA DE LIMPEZA PÚBL. E URBANIZAÇÃO DE TIMON-SLU

Código	Especificação	Operação Especial	Projetos	Atividades	Total
15	Urbanismo		160.000,00	3.655.000,00	3.815.000,00
15	122 Administração Geral		160.000,00	3.655.000,00	3.815.000,00
15	122 1009 GESTÃO LOCAL PARA A SUSTENTABILIDADE		160.000,00	3.655.000,00	3.815.000,00
15.122.1009.1104.0000	Ref.e Ampl. da Superint.de Limp.Pública e Urban.de Timon		160.000,00		160.000,00
15.122.1009.2141.0000	Manutenção da SLU			3.655.000,00	3.655.000,00
15	452 Serviços Urbanos		186.000,00	15.556.000,00	15.742.000,00
15	452 1009 GESTÃO LOCAL PARA A SUSTENTABILIDADE		166.000,00	35.000,00	201.000,00
15.452.1009.1105.0000	Construção e Recuperação de Cemitérios		111.000,00		111.000,00
15.452.1009.1106.0000	Construção de Paradas de Ônibus Acessíveis e com Lixeiras		55.000,00		55.000,00
15.452.1009.2142.0000	Capacitação de Servidores			35.000,00	35.000,00
15	452 1017 PLANEJAMENTO URBANO		20.000,00	15.521.000,00	15.541.000,00
15.452.1017.1107.0000	Aquisição e Implantação de Lixeiras Seletivas para Lixo		20.000,00		20.000,00
15.452.1017.2143.0000	Conservação e Implantação de Praças			91.000,00	91.000,00
15.452.1017.2144.0000	Limpeza de Vias Públicas e Conservação de Cemitérios			15.370.000,00	15.370.000,00
15.452.1017.2145.0000	Ampliação e Conservação de Arborização das vias Públicas			60.000,00	60.000,00
18	Gestão Ambiental		5.000,00		5.000,00
18	452 Serviços Urbanos		5.000,00		5.000,00
18	452 1018 BENS NATURAIS COMUNS		5.000,00		5.000,00
18.452.1018.1108.0000	Projeto Adote uma Árvore		5.000,00		5.000,00
TOTAL		0,00	351.000,00	19.211.000,00	19.562.000,00



Prefeitura Municipal de Timon

Praça São José, s/n - Centro - CNPJ:06115307/0001-14

Orçamento Programa - Exercício de 2016

Anexo 06

Page 30

PROGRAMA DE TRABALHO

(Inc.II, § 2º, Art.2º)

Lei: 2009, Data: 17/12/2015

02 PODER EXECUTIVO

22 AGENCIA DE TECNOLOGIA, CIÊNCIA E INOVAÇÃO DE TIOMON-ATI

Código	Especificação	Operação Especial	Projetos	Atividades	Total
19	Ciência e Tecnologia		265.000,00	770.000,00	1.035.000,00
19	126 Tecnologia da Informação		265.000,00	770.000,00	1.035.000,00
19	126 1001 PROGRAMA GERIR, ADMINISTRAR E GOVERNAR		265.000,00	770.000,00	1.035.000,00
19.126.1001.1109.0000	Implantação de Data Center		100.000,00		100.000,00
19.126.1001.1110.0000	Implatção do projeto incubadora de Empresa		165.000,00		165.000,00
19.126.1001.2146.0000	Manutenção da ATI			585.000,00	585.000,00
19.126.1001.2147.0000	Desenvolvimento e Implantação de Sistemas			185.000,00	185.000,00
TOTAL		0,00	265.000,00	770.000,00	1.035.000,00

14



Prefeitura Municipal de Timon

Praça São José, s/n - Centro - CNPJ:06115307/0001-14

Orçamento Programa - Exercício de 2016

Anexo 06

Page 31

Lel: 2009, Data: 17/12/2015

PROGRAMA DE TRABALHO

(Inc.II, § 2º, Art.2º)

02 PODER EXECUTIVO

23 FUNDAÇÃO MUNICIPAL DE CULTURA - FMC

Código	Especificação	Operação Especial	Projetos	Atividades	Total
13	Cultura			928.000,00	928.000,00
13	122	Administração Geral		928.000,00	928.000,00
13	122	1015	CULTURA SIMBÓLICA, CIDADÃ E ECONÔMICA	928.000,00	928.000,00
13.122.1015.2152.0000	Manut da FMC			928.000,00	928.000,00
13	392	Difusão Cultural	172.000,00	875.000,00	1.047.000,00
13	392	1010	GOVERNANÇA PARTICIPATIVA	10.000,00	10.000,00
13.392.1010.2153.0000	Manutenção do Conselho Municipal de Cultura			10.000,00	10.000,00
13	392	1015	CULTURA SIMBÓLICA, CIDADÃ E ECONÔMICA	172.000,00	1.037.000,00
13.392.1015.1113.0000	Construção do Monumento João Lisboa		22.000,00		22.000,00
13.392.1015.1114.0000	Criação da FM Cultura		7.000,00		7.000,00
13.392.1015.1115.0000	Instalação do "Circo Planeta"		15.000,00		15.000,00
13.392.1015.1116.0000	Instalação de Espaços Culturais Multiuso		8.000,00		8.000,00
13.392.1015.1117.0000	Instalação de Salas de Cinema		45.000,00		45.000,00
13.392.1015.1118.0000	Instalação de CEUS		15.000,00		15.000,00
13.392.1015.1119.0000	Aquisição de Cine-Móvel		60.000,00		60.000,00
13.392.1015.2154.0000	Manutenção do Fundo Municipal de Cultura			45.000,00	45.000,00
13.392.1015.2155.0000	Manutenção do Centro Artesanato Raimundo Nonato de Sousa			22.000,00	22.000,00
13.392.1015.2156.0000	Manutenção da Cultura Popular e Realização de Eventos			798.000,00	798.000,00
TOTAL		0,00	172.000,00	1.803.000,00	1.975.000,00



Prefeitura Municipal de Timon

Praça São José, s/n - Centro - CNPJ:06115307/0001-14

Orçamento Programa - Exercício de 2016

Anexo 06

Page 32

Lei: 2009, Data: 17/12/2015

PROGRAMA DE TRABALHO

(Inc. II, § 2º, Art 2º)

02 PODER EXECUTIVO

24 FUNDAÇÃO MUNICIPAL JOÃO EMÍLIO FALÇÃO

Código	Especificação	Operação Especial	Projetos	Atividades	Total
13	Cultura			105.000,00	105.000,00
13	122 Administração Geral			105.000,00	105.000,00
13	122 1001 PROGRAMA GERIR, ADMINISTRAR E GOVERNAR			105.000,00	105.000,00
13.122.1001.2160.0000	Manutenção da Fundação João emílio Falção			105.000,00	105.000,00
TOTAL		0,00	0,00	105.000,00	105.000,00

W



Prefeitura Municipal de Timon

Praça São José, s/n - Centro - CNPJ:06115307/0001-14

Orçamento Programa - Exercício de 2016

Anexo 06

Page 33

Lei: 2009, Data: 17/12/2015

PROGRAMA DE TRABALHO

(Inc.II, § 2º, Art.2º)

02 PODER EXECUTIVO

25 INSTIT. PREVID.SOCIAL DOS SERV.PUBLICOS MUNIC.DE TIMON

Código	Especificação	Operação Especial	Projetos	Atividades	Total
09	Previdência Social		90.000,00	13.370.000,00	13.460.000,00
09	271 Previdência Básica		90.000,00	13.370.000,00	13.460.000,00
09	271 1001 PROGRAMA GERIR, ADMINISTRAR E GOVERNAR		90.000,00	13.370.000,00	13.460.000,00
09.271.1001.1111.0000	Ampliação e Reforma da Sede do IPMT		40.000,00		40.000,00
09.271.1001.1112.0000	Implantação do Sita do IPMT		50.000,00		50.000,00
09.271.1001.2150.0000	Manutenção do IPMT			2.080.000,00	2.080.000,00
09.271.1001.2151.0000	Manutenção da Previdência Social de Intivos e Pensionistas			11.290.000,00	11.290.000,00
TOTAL		0,00	90.000,00	13.370.000,00	13.460.000,00

hr



Prefeitura Municipal de Timon

Praça São José, s/n - Centro - CNPJ:06115307/0001-14

Orçamento Programa - Exercício de 2016

Anexo 06

Page 34

Lei: 2009, Data: 17/12/2015

PROGRAMA DE TRABALHO

(Inc.II, § 2º, Art.2º)

02 PODER EXECUTIVO

26 AGÊNCIA REGUL. SERV. PÚBLICOS DELEGADOS AO MUNICÍPIO-AGERT

Código	Especificação	Operação Especial	Projetos	Atividades	Total
04	Administração			580.400,00	580.400,00
04	130 Administração de Concessões			580.400,00	580.400,00
04	130 1001 PROGRAMA GERIR, ADMINISTRAR E GOVERNAR			580.400,00	580.400,00
04,130.1001.2167.0000	Manut. da Agência Regul. Serv. Público Delegado ao Município - AGERT			580.400,00	580.400,00
TOTAL		0,00	0,00	580.400,00	580.400,00



Prefeitura Municipal de Timon

Praça São José, s/n - Centro - CNPJ:06115307/0001-14

Orçamento Programa - Exercício de 2016

Anexo 06

Page 35

Lei: 2009, Data: 17/12/2015

PROGRAMA DE TRABALHO

(Inc.II, § 2º, Art.2º)

02 PODER EXECUTIVO

90 RESERVA DE CONTIGÊNCIA

Código	Especificação	Operação Especial	Projetos	Atividades	Total
99	Reserva de Contingência	5.000.000,00			5.000.000,00
99	999 Reserva de Contingência	5.000.000,00			5.000.000,00
99	999 1001 PROGRAMA GERIR, ADMINISTRAR E GOVERNAR	5.000.000,00			5.000.000,00
99.999.1001.9999.0000	Reserva de Contingência	5.000.000,00			5.000.000,00
TOTAL		5.000.000,00	0,00	0,00	5.000.000,00
TOTAL GERAL		10.000.000,00	60.282.500,00	319.063.770,00	389.346.270,00

W



Prefeitura Municipal de Timon

Praça São José, s/n - Centro - CNPJ:06115307/0001-14

Orçamento Programa - Exercício de 2016

Anexo 07

Page 1

Lei: 2009, Data: 17/12/2015

PROGRAMA DE TRABALHO DO GOVERNO DEMONSTRATIVO DE FUNÇÕES, SUBFUNÇÕES E PROGRAMAS POR PROJETOS, ATIVIDADES E OPERAÇÕES ESPECIAIS (Inc. II, § 2º, Art. 2º)

Código	Especificação	Operação Especial	Projetos	Atividades	Total
01	Legislativa	0,00	40.000,00	7.900.000,00	7.940.000,00
01	031 Ação Legislativa	0,00	40.000,00	7.900.000,00	7.940.000,00
01	031 1008 AÇÕES LEGISLATIVAS	0,00	40.000,00	7.900.000,00	7.940.000,00
01.031.1008.1004.0000	Aquisição de Veículo para a Câmara Municipal	0,00	40.000,00	0,00	40.000,00
01.031.1008.2025.0000	Manutenção da Câmara Municipal	0,00	0,00	7.897.000,00	7.897.000,00
01.031.1008.2175.0000	Manutenção da FUNDACAN	0,00	0,00	3.000,00	3.000,00
03	Essencial à Justiça	0,00	230.000,00	2.750.000,00	2.980.000,00
03	061 Ação Judiciária	0,00	230.000,00	2.750.000,00	2.980.000,00
03	061 1001 PROGRAMA GERIR, ADMINISTRAR E GOVERNAR	0,00	230.000,00	2.750.000,00	2.980.000,00
03.061.1001.1006.0000	Construção da sede da Procuradoria	0,00	230.000,00	0,00	230.000,00
03.061.1001.2024.0000	Manutenção da Procuradoria	0,00	0,00	1.391.000,00	1.391.000,00
03.061.1001.2031.0000	Atendimento de Sentenças Judiciais	0,00	0,00	1.359.000,00	1.359.000,00
04	Administração	0,00	6.057.000,00	31.960.170,00	38.017.170,00
04	091 Defesa da Ordem Jurídica	0,00	0,00	85.000,00	85.000,00
04	091 1001 PROGRAMA GERIR, ADMINISTRAR E GOVERNAR	0,00	0,00	85.000,00	85.000,00
04.091.1001.2170.0000	Manut. Fundo de Apoio à Gestão Adm. e Financ. da Procuradoria Geral	0,00	0,00	85.000,00	85.000,00
04	121 Planejamento e Orçamento	0,00	295.000,00	2.023.770,00	2.318.770,00
04	121 1001 PROGRAMA GERIR, ADMINISTRAR E GOVERNAR	0,00	295.000,00	2.023.770,00	2.318.770,00
04.121.1001.1012.0000	Elaboração de Planos e Projetos	0,00	125.000,00	0,00	125.000,00
04.121.1001.1014.0000	Apoio à Regularização Fundiária	0,00	170.000,00	0,00	170.000,00
04.121.1001.2043.0000	Manut. da Sec. de Planejamento, Orçamento e Gestão	0,00	0,00	2.023.770,00	2.023.770,00
04	122 Administração Geral	0,00	5.352.000,00	27.143.000,00	32.495.000,00
04	122 1001 PROGRAMA GERIR, ADMINISTRAR E GOVERNAR	0,00	5.100.000,00	26.182.000,00	31.282.000,00
04.122.1001.1002.0000	Aquisição de Veículo para o Gabinete do Prefeito	0,00	100.000,00	0,00	100.000,00
04.122.1001.1011.0000	Parcelamento de Dívidas Diversas	0,00	5.000.000,00	0,00	5.000.000,00
04.122.1001.2026.0000	Manutenção do Gabinete do Prefeito	0,00	0,00	5.173.000,00	5.173.000,00
04.122.1001.2030.0000	Manutenção do Gabinete do Vice-Prefeito	0,00	0,00	456.000,00	456.000,00
04.122.1001.2034.0000	Manutenção da Secretaria de governo	0,00	0,00	363.000,00	363.000,00
04.122.1001.2035.0000	Realização de Concurso Público	0,00	0,00	22.000,00	22.000,00
04.122.1001.2036.0000	Manutenção da Sec. Munic. de Administ e Gestão de Pessoa	0,00	0,00	9.410.000,00	9.410.000,00
04.122.1001.2037.0000	Manutenção do Arquivo Público	0,00	0,00	34.000,00	34.000,00
04.122.1001.2039.0000	Manut. da Coord. Geral de Cont. de Licit. Púb. do Mun. de Timon	0,00	0,00	810.000,00	810.000,00
04.122.1001.2040.0000	Manutenção da Sec. Munic. de Finanças	0,00	0,00	3.955.000,00	3.955.000,00
04.122.1001.2041.0000	Manutenção do Departamento de Contabilidade	0,00	0,00	22.000,00	22.000,00
04.122.1001.2045.0000	Manut. Sec. Munic. Desen. Econ., Trab. e Turismo	0,00	0,00	1.642.000,00	1.642.000,00
04.122.1001.2053.0000	Manutenção da Sec. de Obras e Infraestrutura	0,00	0,00	2.144.000,00	2.144.000,00
04.122.1001.2071.0000	Manutenção da Sec. Munic. de Esporte, Juventude e Lazer	0,00	0,00	750.000,00	750.000,00
04.122.1001.2081.0000	Manutenção da Sec. Munic. de Desenvolvimento Rural - SEMDR	0,00	0,00	510.000,00	510.000,00
04.122.1001.2083.0000	Manutenção do Fundo Munic. de Desenvol. Agropecuário	0,00	0,00	75.000,00	75.000,00
04.122.1001.2135.0000	Manutenção da Sec. De Meio Ambiente	0,00	0,00	816.000,00	816.000,00
04	122 1003 ORGANIZAÇÃO E MODERNIZAÇÃO ADMINISTRATIVA	0,00	150.000,00	0,00	150.000,00
04.122.1003.1008.0000	Aquisição de Imóveis para o Patrimônio Municipal	0,00	150.000,00	0,00	150.000,00
04	122 1009 GESTÃO LOCAL PARA A SUSTENTABILIDADE	0,00	0,00	136.000,00	136.000,00
04.122.1009.2082.0000	Apoio a Exposições e Feiras	0,00	0,00	136.000,00	136.000,00



Prefeitura Municipal de Timon

Praça São José, s/n - Centro - CNPJ:06115307/0001-14

Orçamento Programa - Exercício de 2016

Anexo 07

Page 2

Lei: 2009, Data: 17/12/2015

PROGRAMA DE TRABALHO DO GOVERNO DEMONSTRATIVO DE FUNÇÕES, SUBFUNÇÕES E PROGRAMAS POR PROJETOS, ATIVIDADES E OPERAÇÕES ESPECIAIS (Inc. II, § 2º, Art. 2º)

Código	Especificação	Operação Especial	Projetos	Atividades	Total
04	Administração	0,00	6.057.000,00	31.960.170,00	38.017.170,00
04	122 Administração Geral	0,00	5.352.000,00	27.143.000,00	32.495.000,00
04	122 1019 ECONOMIA LOCAL, DINÂMICA, CRIATIVA E SUSTENTÁVEL	0,00	102.000,00	825.000,00	927.000,00
04.122.1019.1015.0000	Criação do Caminho das águas	0,00	102.000,00	0,00	102.000,00
04.122.1019.2044.0000	Manutenção dos Mercados de Abastecimentos	0,00	0,00	525.000,00	525.000,00
04.122.1019.2046.0000	Manutenção da CEASA	0,00	0,00	210.000,00	210.000,00
04.122.1019.2047.0000	Promover e Coordenar Programa de PPP	0,00	0,00	90.000,00	90.000,00
04	123 Administração Financeira	0,00	35.000,00	0,00	35.000,00
04	123 1019 ECONOMIA LOCAL, DINÂMICA, CRIATIVA E SUSTENTÁVEL	0,00	35.000,00	0,00	35.000,00
04.123.1019.1016.0000	Realização de Campanhas do Comércio	0,00	35.000,00	0,00	35.000,00
04	124 Controle Interno	0,00	70.000,00	966.000,00	1.036.000,00
04	124 1001 PROGRAMA GERIR, ADMINISTRAR E GOVERNAR	0,00	0,00	881.000,00	881.000,00
04.124.1001.2032.0000	Manutenção da Controladoria Geral	0,00	0,00	881.000,00	881.000,00
04	124 1010 GOVERNANÇA PARTICIPATIVA	0,00	0,00	85.000,00	85.000,00
04.124.1010.2033.0000	Manutenção da Ouvidoria Geral do Município	0,00	0,00	85.000,00	85.000,00
04	124 1012 AÇÃO LOCAL PARA A SAÚDE	0,00	70.000,00	0,00	70.000,00
04.124.1012.1063.0000	Implantação do Serviço de Inspeção	0,00	70.000,00	0,00	70.000,00
04	125 Normatização e Fiscalização	0,00	35.000,00	0,00	35.000,00
04	125 1010 GOVERNANÇA PARTICIPATIVA	0,00	35.000,00	0,00	35.000,00
04.125.1010.1023.0000	Criação de Cons. Desenv. Economico de Timon	0,00	35.000,00	0,00	35.000,00
04	128 Formação de Recursos Humanos	0,00	20.000,00	225.000,00	245.000,00
04	128 1003 ORGANIZAÇÃO E MODERNIZAÇÃO ADMINISTRATIVA	0,00	0,00	111.000,00	111.000,00
04.128.1003.2038.0000	Treinar, Reciclar e Capacitar Servidores	0,00	0,00	51.000,00	51.000,00
04.128.1003.2042.0000	Capacitação de Funcionários	0,00	0,00	60.000,00	60.000,00
04	128 1014 EDUCAÇÃO PARA A SUSTENTABILIDADE E QUALIDADE DE VIDA	0,00	20.000,00	40.000,00	60.000,00
04.128.1014.1064.0000	Capacitação nas Comunidades	0,00	20.000,00	0,00	20.000,00
04.128.1014.2085.0000	Apoio ao Programa de Capacitação e Assistência Técnica	0,00	0,00	40.000,00	40.000,00
04	128 1019 ECONOMIA LOCAL, DINÂMICA, CRIATIVA E SUSTENTÁVEL	0,00	0,00	74.000,00	74.000,00
04.128.1019.2048.0000	Promover Qualificação dos Funcionários	0,00	0,00	74.000,00	74.000,00
04	130 Administração de Concessões	0,00	0,00	580.400,00	580.400,00
04	130 1001 PROGRAMA GERIR, ADMINISTRAR E GOVERNAR	0,00	0,00	580.400,00	580.400,00
04.130.1001.2167.0000	Manut. da Agência Regul. Serv. Público Delegado ao Município - AGERT	0,00	0,00	580.400,00	580.400,00
04	131 Comunicação Social	0,00	0,00	937.000,00	937.000,00
04	131 1001 PROGRAMA GERIR, ADMINISTRAR E GOVERNAR	0,00	0,00	937.000,00	937.000,00
04.131.1001.2029.0000	Manutenção da Coordenação Geral de Comunicação	0,00	0,00	717.000,00	717.000,00
04.131.1001.2174.0000	Realização de Festividades Cívicas e Solenes	0,00	0,00	220.000,00	220.000,00
04	605 Abastecimento	0,00	250.000,00	0,00	250.000,00



Prefeitura Municipal de Timon

Praça São José, s/n - Centro - CNPJ:06115307/0001-14

Orçamento Programa - Exercício de 2016

Anexo 07

Page 3

Lei: 2009, Data: 17/12/2015

PROGRAMA DE TRABALHO DO GOVERNO DEMONSTRATIVO DE FUNÇÕES, SUBFUNÇÕES E PROGRAMAS POR PROJETOS, ATIVIDADES E OPERAÇÕES ESPECIAIS (Inc.II, § 2º, Art.2º)

Código	Especificação	Operação Especial	Projetos	Atividades	Total
04	Administração	0,00	6.057.000,00	31.960.170,00	38.017.170,00
04	605 Abastecimento	0,00	250.000,00	0,00	250.000,00
04	605 1009 GESTÃO LOCAL PARA A SUSTENTABILIDADE	0,00	150.000,00	0,00	150.000,00
04.605.1009.1065.0000	Const.de Galpão para Arm.e Comerc.de Prod.da Agric. Familiar	0,00	150.000,00	0,00	150.000,00
04	605 1014 EDUCAÇÃO PARA A SUSTENTABILIDADE E QUALIDADE DE VIDA	0,00	100.000,00	0,00	100.000,00
04.605.1014.1062.0000	Implantação de Projetos Agro-Industriais	0,00	100.000,00	0,00	100.000,00
06	Segurança Pública	0,00	51.000,00	2.655.000,00	2.706.000,00
06	122 Administração Geral	0,00	0,00	2.581.000,00	2.581.000,00
06	122 1001 PROGRAMA GERIR, ADMINISTRAR E GOVERNAR	0,00	0,00	2.575.000,00	2.575.000,00
06.122.1001.2063.0000	Manutenção da Secretaria Municipal de Segurança Pública	0,00	0,00	2.575.000,00	2.575.000,00
06	122 1010 GOVERNANÇA PARTICIPATIVA	0,00	0,00	6.000,00	6.000,00
06.122.1010.2062.0000	Implantação da Ouvidoria e Corregedoria de Segurança Pública	0,00	0,00	6.000,00	6.000,00
06	128 Formação de Recursos Humanos	0,00	28.000,00	0,00	28.000,00
06	128 1014 EDUCAÇÃO PARA A SUSTENTABILIDADE E QUALIDADE DE VIDA	0,00	28.000,00	0,00	28.000,00
06.128.1014.1053.0000	Capac. e Treinam.dos Guardas Munic. e Agentes de Trânsito	0,00	28.000,00	0,00	28.000,00
06	181 Policiamento	0,00	23.000,00	43.000,00	66.000,00
06	181 1001 PROGRAMA GERIR, ADMINISTRAR E GOVERNAR	0,00	0,00	43.000,00	43.000,00
06.181.1001.2068.0000	Manutenção da Guarda Municipal	0,00	0,00	43.000,00	43.000,00
06	181 1009 GESTÃO LOCAL PARA A SUSTENTABILIDADE	0,00	23.000,00	0,00	23.000,00
06.181.1009.1054.0000	Criação de Agrupamento Ambiental no Âmbito da Guarda Municipal	0,00	23.000,00	0,00	23.000,00
06	182 Defesa Civil	0,00	0,00	31.000,00	31.000,00
06	182 1001 PROGRAMA GERIR, ADMINISTRAR E GOVERNAR	0,00	0,00	31.000,00	31.000,00
06.182.1001.2064.0000	Manutenção da Coordenação Municipal de Defesa Civil	0,00	0,00	31.000,00	31.000,00
08	Assistência Social	0,00	718.000,00	10.165.000,00	10.883.000,00
08	122 Administração Geral	0,00	0,00	4.520.000,00	4.520.000,00
08	122 1001 PROGRAMA GERIR, ADMINISTRAR E GOVERNAR	0,00	0,00	4.520.000,00	4.520.000,00
08.122.1001.2001.0000	Manutenção da SEMDES	0,00	0,00	4.520.000,00	4.520.000,00
08	241 Assistência ao Idoso	0,00	0,00	18.000,00	18.000,00
08	241 1010 GOVERNANÇA PARTICIPATIVA	0,00	0,00	18.000,00	18.000,00
08.241.1010.2002.0000	Manutenção do Conselho Municipal dos Direitos dos Idosos	0,00	0,00	18.000,00	18.000,00
08	243 Assistência à Criança e ao Adolescente	0,00	35.000,00	646.000,00	681.000,00
08	243 1010 GOVERNANÇA PARTICIPATIVA	0,00	0,00	346.000,00	346.000,00
08.243.1010.2018.0000	Manutenção do Conselho Tutelar	0,00	0,00	290.000,00	290.000,00
08.243.1010.2020.0000	Manutenção do CMDCA	0,00	0,00	56.000,00	56.000,00

12



Prefeitura Municipal de Timon

Praça São José, s/n - Centro - CNPJ:06115307/0001-14

Orçamento Programa - Exercício de 2016

Anexo 07

Page 4

Lei: 2009, Data: 17/12/2015

PROGRAMA DE TRABALHO DO GOVERNO DEMONSTRATIVO DE FUNÇÕES, SUBFUNÇÕES E PROGRAMAS POR PROJETOS, ATIVIDADES E OPERAÇÕES ESPECIAIS (Inc.II, § 2º, Art.2º)

Código	Especificação	Operação Especial	Projetos	Atividades	Total
08	Assistência Social	0,00	718.000,00	10.165.000,00	10.883.000,00
08	243 Assistência à Criança e ao Adolescente	0,00	35.000,00	646.000,00	681.000,00
08	243 1013 EQUIDADE, JUSTIÇA SOCIAL E CULTURA A PAZ	0,00	35.000,00	300.000,00	335.000,00
08.243.1013.1121.0000	Projeto Beija-Flor	0,00	35.000,00	0,00	35.000,00
08.243.1013.2021.0000	Manutenção da Casa de Guarumã	0,00	0,00	245.000,00	245.000,00
08.243.1013.2022.0000	Manutenção do FMDCA	0,00	0,00	55.000,00	55.000,00
08	244 Assistência Comunitária	0,00	683.000,00	4.946.000,00	5.629.000,00
08	244 1009 GESTÃO LOCAL PARA A SUSTENTABILIDADE	0,00	0,00	180.000,00	180.000,00
08.244.1009.2003.0000	Concessão da Subvenções Sociais	0,00	0,00	180.000,00	180.000,00
08	244 1010 GOVERNANÇA PARTICIPATIVA	0,00	0,00	38.000,00	38.000,00
08.244.1010.2006.0000	Fortalecimento do Controle Social	0,00	0,00	23.000,00	23.000,00
08.244.1010.2171.0000	Manutenção do Conselho Municipal de Assistência Social	0,00	0,00	15.000,00	15.000,00
08	244 1013 EQUIDADE, JUSTIÇA SOCIAL E CULTURA A PAZ	0,00	683.000,00	4.728.000,00	5.411.000,00
08.244.1013.1099.0000	Mobil. e Inserção de Jovens e Adultos em Prog.de Capacitação-ACESSUAS	0,00	173.000,00	0,00	173.000,00
08.244.1013.1100.0000	Contrução de CRAS/CREAS/ demais unidades assistenciais	0,00	450.000,00	0,00	450.000,00
08.244.1013.1120.0000	Projeto QUALIFICA SEMDES	0,00	60.000,00	0,00	60.000,00
08.244.1013.2008.0000	Fortalecimento da Gestão do SUAS	0,00	0,00	59.000,00	59.000,00
08.244.1013.2010.0000	Manutenção do Programa BPC na escola	0,00	0,00	26.000,00	26.000,00
08.244.1013.2011.0000	Manutenção do FMAS	0,00	0,00	125.000,00	125.000,00
08.244.1013.2012.0000	Manutenção do PETI	0,00	0,00	100.000,00	100.000,00
08.244.1013.2013.0000	Manut.dos Serviços de Proteção Social Básico(CRAS)	0,00	0,00	708.000,00	708.000,00
08.244.1013.2014.0000	Piso Fixo Média Complexidade (CREAS/MSE/CENTRO-POP/ABORDAGEM SOCIAL)	0,00	0,00	455.000,00	455.000,00
08.244.1013.2015.0000	Benefícios Eventuais	0,00	0,00	328.000,00	328.000,00
08.244.1013.2016.0000	Piso Fixo de Alta Complexidade (PAC I-CRIANÇA/ADOLE.S.) e (PAC II-RES, INCLUS/ABRI, POP/ SERV. ACOLHIM, ADULTO/FAMILIA)	0,00	0,00	725.000,00	725.000,00
08.244.1013.2017.0000	Manutenção do Bolsa Família	0,00	0,00	785.000,00	785.000,00
08.244.1013.2023.0000	Projeto Rompendo o Silêncio: Diga não ao Mal	0,00	0,00	78.000,00	78.000,00
08.244.1013.2164.0000	Serv.de Convivência e Fortalecimento de Vínculos	0,00	0,00	1.339.000,00	1.339.000,00
08	306 Alimentação e Nutrição	0,00	0,00	35.000,00	35.000,00
08	306 1013 EQUIDADE, JUSTIÇA SOCIAL E CULTURA A PAZ	0,00	0,00	35.000,00	35.000,00
08.306.1013.2004.0000	Ações de Segurança Alimentar e Nutricional	0,00	0,00	35.000,00	35.000,00
09	Previdência Social	0,00	90.000,00	13.370.000,00	13.460.000,00
09	271 Previdência Básica	0,00	90.000,00	13.370.000,00	13.460.000,00
09	271 1001 PROGRAMA GERIR, ADMINISTRAR E GOVERNAR	0,00	90.000,00	13.370.000,00	13.460.000,00
09.271.1001.1111.0000	Ampliação e Reforma da Sede do IPMT	0,00	40.000,00	0,00	40.000,00
09.271.1001.1112.0000	Implantação do Site do IPMT	0,00	50.000,00	0,00	50.000,00
09.271.1001.2150.0000	Manutenção do IPMT	0,00	0,00	2.080.000,00	2.080.000,00
09.271.1001.2151.0000	Manutenção da Previdência Social de Intivos e Pensionistas	0,00	0,00	11.290.000,00	11.290.000,00
10	Saúde	0,00	8.890.000,00	74.435.600,00	83.325.600,00
10	122 Administração Geral	0,00	0,00	23.178.600,00	23.178.600,00
10	122 1001 PROGRAMA GERIR, ADMINISTRAR E GOVERNAR	0,00	0,00	23.178.600,00	23.178.600,00
10.122.1001.2112.0000	Manutenção e Administração do FMS	0,00	0,00	23.178.600,00	23.178.600,00

4



Prefeitura Municipal de Timon

Praça São José, s/n - Centro - CNPJ:06115307/0001-14

Orçamento Programa - Exercício de 2016

Anexo 07

Page 5

Lei: 2009, Data: 17/12/2015

**PROGRAMA DE TRABALHO DO GOVERNO
DEMONSTRATIVO DE FUNÇÕES, SUBFUNÇÕES E PROGRAMAS
POR PROJETOS, ATIVIDADES E OPERAÇÕES ESPECIAIS
(Inc.II, § 2º, Art.2º)**

Código	Especificação	Operação Especial	Projetos	Atividades	T o t a l
10	Saúde	0,00	8.890.000,00	74.435.600,00	83.325.600,00
10	243 Assistência à Criança e ao Adolescente	0,00	0,00	60.000,00	60.000,00
10	243 1012 AÇÃO LOCAL PARA A SAÚDE	0,00	0,00	60.000,00	60.000,00
10.243.1012.2172.0000	Manutenção da Semana do Bebê	0,00	0,00	60.000,00	60.000,00
10	301 Atenção Básica	0,00	8.190.000,00	19.154.000,00	27.344.000,00
10	301 1010 GOVERNANÇA PARTICIPATIVA	0,00	0,00	6.000,00	6.000,00
10.301.1010.2173.0000	Manutenção do Conselho Municipal de Saúde	0,00	0,00	6.000,00	6.000,00
10	301 1012 AÇÃO LOCAL PARA A SAÚDE	0,00	8.190.000,00	19.148.000,00	27.338.000,00
10.301.1012.1084.0000	Const., Ampl. e Recup.de Unidades de Saúde	0,00	8.125.000,00	0,00	8.125.000,00
10.301.1012.1089.0000	Polo de Academia de Saúde	0,00	65.000,00	0,00	65.000,00
10.301.1012.2113.0000	Manutenção do PACS	0,00	0,00	6.590.000,00	6.590.000,00
10.301.1012.2114.0000	Manutenção do PSF	0,00	0,00	4.740.000,00	4.740.000,00
10.301.1012.2115.0000	Manutenção do PSB	0,00	0,00	3.160.000,00	3.160.000,00
10.301.1012.2116.0000	Manutenção do Prog. de Melhoria e Acesso à qualidade-PMAQ	0,00	0,00	1.165.000,00	1.165.000,00
10.301.1012.2117.0000	Manutenção do Prog. Saúde na Escola-PSE	0,00	0,00	126.000,00	126.000,00
10.301.1012.2116.0000	Manutenção do PAB - Fixo	0,00	0,00	3.030.000,00	3.030.000,00
10.301.1012.2119.0000	Manutenção do NASF	0,00	0,00	337.000,00	337.000,00
10	302 Assistência Hospitalare Ambulatorial	0,00	650.000,00	28.104.000,00	28.754.000,00
10	302 1012 AÇÃO LOCAL PARA A SAÚDE	0,00	650.000,00	28.104.000,00	28.754.000,00
10.302.1012.1087.0000	Construção de CEO	0,00	400.000,00	0,00	400.000,00
10.302.1012.1090.0000	Projeto Oihar Brasil	0,00	250.000,00	0,00	250.000,00
10.302.1012.2119.0000	Manutenção do NASF	0,00	0,00	25.000,00	25.000,00
10.302.1012.2120.0000	MANutenção do Serv. Ambulatorial, Laboratorial e Hospitalar	0,00	0,00	16.300.000,00	16.300.000,00
10.302.1012.2121.0000	Manutenção do CEO	0,00	0,00	660.000,00	660.000,00
10.302.1012.2123.0000	Manutenção das ações preventivas e de tratamento da Mama	0,00	0,00	85.000,00	85.000,00
10.302.1012.2124.0000	Programa Rede Cegonha	0,00	0,00	300.000,00	300.000,00
10.302.1012.2125.0000	Manut. do Programa Transplante de órgãos, tecidos e células	0,00	0,00	20.000,00	20.000,00
10.302.1012.2126.0000	Manter e Expandir o Atendimento do CAPS	0,00	0,00	3.130.000,00	3.130.000,00
10.302.1012.2127.0000	Manutenção do SAMU	0,00	0,00	4.584.000,00	4.584.000,00
10.302.1012.2128.0000	Terapia Renal Substituíva - FAEC SAI	0,00	0,00	3.000.000,00	3.000.000,00
10	303 Suporte Profilático e Terapêutico	0,00	0,00	1.742.000,00	1.742.000,00
10	303 1012 AÇÃO LOCAL PARA A SAÚDE	0,00	0,00	1.742.000,00	1.742.000,00
10.303.1012.2129.0000	Manutenção do Farmácia Básica	0,00	0,00	1.600.000,00	1.600.000,00
10.303.1012.2130.0000	Manutenção do Farmácia popular do Brasil	0,00	0,00	142.000,00	142.000,00
10	304 Vigilância Sanitária	0,00	50.000,00	506.000,00	556.000,00
10	304 1012 AÇÃO LOCAL PARA A SAÚDE	0,00	50.000,00	506.000,00	556.000,00
10.304.1012.1088.0000	Construção do Prédio de Vig. Epidemiológico	0,00	50.000,00	0,00	50.000,00
10.304.1012.2131.0000	Manutenção da Vigilância em Saúde	0,00	0,00	506.000,00	506.000,00
10	305 Vigilância Epidemiológica	0,00	0,00	1.691.000,00	1.691.000,00
10	305 1012 AÇÃO LOCAL PARA A SAÚDE	0,00	0,00	1.691.000,00	1.691.000,00
10.305.1012.2132.0000	Manutenção das Ações de Segurança Alimentar e Nutricional	0,00	0,00	21.000,00	21.000,00
10.305.1012.2133.0000	Campanhas de Vacinação	0,00	0,00	70.000,00	70.000,00
10.305.1012.2134.0000	Manutenção dos Agentes de Edemias	0,00	0,00	1.600.000,00	1.600.000,00
11	Trabalho	0,00	240.000,00	603.000,00	843.000,00

**Prefeitura Municipal de Timon**

Praça São José, s/n - Centro - CNPJ:06115307/0001-14

Orçamento Programa - Exercício de 2016

Anexo 07

Page 6

Lei: 2009, Data: 17/12/2015

**PROGRAMA DE TRABALHO DO GOVERNO
DEMONSTRATIVO DE FUNÇÕES, SUBFUNÇÕES E PROGRAMAS
POR PROJETOS, ATIVIDADES E OPERAÇÕES ESPECIAIS
(Inc.II, § 2º, Art.2º)**

Código	Especificação	Operação Especial	Projetos	Atividades	Total
11	Trabalho	0,00	240.000,00	603.000,00	843.000,00
11	333 Empregabilidade	0,00	0,00	45.000,00	45.000,00
11	333 1019 ECONOMIA LOCAL, DINÂMICA, CRIATIVA E SUSTENTÁVEL	0,00	0,00	45.000,00	45.000,00
11,333,1019,2049.0000	Apoio a Manutenção do prédio do SINE e Junta Comercial	0,00	0,00	45.000,00	45.000,00
11	334 Fomento ao Trabalho	0,00	240.000,00	558.000,00	798.000,00
11	334 1019 ECONOMIA LOCAL, DINÂMICA, CRIATIVA E SUSTENTÁVEL	0,00	240.000,00	558.000,00	798.000,00
11,334,1019,1017.0000	Implantação do Programa Negócios Rurais	0,00	43.000,00	0,00	43.000,00
11,334,1019,1018.0000	Implantar o programa Educação Empreendedora	0,00	75.000,00	0,00	75.000,00
11,334,1019,1019.0000	Fortalecimento dos Arranjos produtivos Locais	0,00	47.000,00	0,00	47.000,00
11,334,1019,1020.0000	Incubar e Auxiliar Empresas	0,00	75.000,00	0,00	75.000,00
11,334,1019,2050.0000	Realização de Cursos de Qualif. Profissional e Empreendedora	0,00	0,00	265.000,00	265.000,00
11,334,1019,2051.0000	Auxílio IES na Impl. de Emp. Junior e apoio ao Fort. da AJE	0,00	0,00	23.000,00	23.000,00
11,334,1019,2052.0000	Manutenção de Feiras Itinerantes e de Negócios	0,00	0,00	270.000,00	270.000,00
12	Educação	0,00	22.430.000,00	127.903.000,00	150.333.000,00
12	122 Administração Geral	0,00	0,00	12.538.000,00	12.538.000,00
12	122 1001 PROGRAMA GERIR, ADMINISTRAR E GOVERNAR	0,00	0,00	12.519.000,00	12.519.000,00
12,122,1001,2105.0000	Manutenção da Sec.de Educação	0,00	0,00	12.519.000,00	12.519.000,00
12	122 1010 GOVERNANÇA PARTICIPATIVA	0,00	0,00	19.000,00	19.000,00
12,122,1010,2106.0000	Manutenção do Conselho de Educação	0,00	0,00	19.000,00	19.000,00
12	128 Formação de Recursos Humanos	0,00	550.000,00	495.000,00	1.045.000,00
12	128 1009 GESTÃO LOCAL PARA A SUSTENTABILIDADE	0,00	550.000,00	495.000,00	1.045.000,00
12,128,1009,1009.0000	Implantação do Programa de Qualidade de Vida do Servidor	0,00	550.000,00	0,00	550.000,00
12,128,1009,2107.0000	Manutenção do Centro de Treinamento Professor Wall Ferraz	0,00	0,00	495.000,00	495.000,00
12	361 Ensino Fundamental	0,00	21.780.000,00	106.855.000,00	128.635.000,00
12	361 1009 GESTÃO LOCAL PARA A SUSTENTABILIDADE	0,00	6.000.000,00	0,00	6.000.000,00
12,361,1009,1083.0000	Construção e Reforma de Escolas Municipais	0,00	6.000.000,00	0,00	6.000.000,00
12	361 1010 GOVERNANÇA PARTICIPATIVA	0,00	0,00	20.000,00	20.000,00
12,361,1010,2169.0000	Manutenção do Conselho do FUNDEB	0,00	0,00	20.000,00	20.000,00



Prefeitura Municipal de Timon

Praça São José, s/n - Centro - CNPJ:06115307/0001-14

Orçamento Programa - Exercício de 2016

Anexo 07

Page 7

Lei: 2009, Data: 17/12/2015

PROGRAMA DE TRABALHO DO GOVERNO DEMONSTRATIVO DE FUNCÕES, SUBFUNÇÕES E PROGRAMAS POR PROJETOS, ATIVIDADES E OPERAÇÕES ESPECIAIS (Inc.II, § 2º, Art.2º)

Código	Especificação	Operação Especial	Projetos	Atividades	Total
12	Educação	0,00	22.430.000,00	127.903.000,00	150.333.000,00
12	361 Ensino Fundamental	0,00	21.780.000,00	106.855.000,00	128.635.000,00
12	361 1014 EDUCAÇÃO PARA A SUSTENTABILIDADE E QUALIDADE DE VIDA	0,00	15.780.000,00	105.505.000,00	121.285.000,00
12.361.1014.1075.0000	Distribuição de Material Didático e Fardamento	0,00	2.420.000,00	0,00	2.420.000,00
12.361.1014.1076.0000	Cobertura de Quadre Poliesportivas nas Escolas da Rede Munic	0,00	600.000,00	0,00	600.000,00
12.361.1014.1077.0000	Construção de Escolas	0,00	5.500.000,00	0,00	5.500.000,00
12.361.1014.1078.0000	Reforma e Ampliação de Escolas municipais	0,00	2.000.000,00	0,00	2.000.000,00
12.361.1014.1079.0000	Aquisição de Equipamentos para Unidades Escolares	0,00	3.000.000,00	0,00	3.000.000,00
12.361.1014.1080.0000	Construção e Recuperação de Quadras Poliesportivas	0,00	2.000.000,00	0,00	2.000.000,00
12.361.1014.1125.0000	Construção de Escolas Municipais em Comunidades Quilombolas	0,00	260.000,00	0,00	260.000,00
12.361.1014.2017.0000	Manutenção do Bolsa Família	0,00	0,00	15.000,00	15.000,00
12.361.1014.2092.0000	Manutenção do Projeto Corrigir e Avançar	0,00	0,00	200.000,00	200.000,00
12.361.1014.2093.0000	Manutenção do Prog.de Ações Articuladas	0,00	0,00	4.070.000,00	4.070.000,00
12.361.1014.2094.0000	Capacitação de Profissionais do Magistério	0,00	0,00	100.000,00	100.000,00
12.361.1014.2095.0000	Manutenção do PNAE	0,00	0,00	7.500.000,00	7.500.000,00
12.361.1014.2096.0000	Manutenção do PDDE	0,00	0,00	50.000,00	50.000,00
12.361.1014.2097.0000	Manutenção do QSE	0,00	0,00	1.500.000,00	1.500.000,00
12.361.1014.2098.0000	Manutenção do PROJOVEM - Formação e Capacitação	0,00	0,00	2.285.000,00	2.285.000,00
12.361.1014.2108.0000	Manutenção do FUNDEB	0,00	0,00	34.340.000,00	34.340.000,00
12.361.1014.2109.0000	Manutenção do FUNDEB - 60% fundamental	0,00	0,00	55.420.000,00	55.420.000,00
12.361.1014.2162.0000	Manutenção do Programa Bolsa Escola	0,00	0,00	25.000,00	25.000,00
12	361 1016 MOBILIDADE URBANA	0,00	0,00	1.330.000,00	1.330.000,00
12.361.1016.2099.0000	Manutenção do PNATE	0,00	0,00	1.330.000,00	1.330.000,00
12	363 Ensino Profissional	0,00	0,00	200.000,00	200.000,00
12	363 1014 EDUCAÇÃO PARA A SUSTENTABILIDADE E QUALIDADE DE VIDA	0,00	0,00	200.000,00	200.000,00
12.363.1014.2101.0000	Manutenção do Programa de Inclusão Digital	0,00	0,00	200.000,00	200.000,00
12	365 Educação Infantil	0,00	100.000,00	3.500.000,00	3.600.000,00
12	365 1014 EDUCAÇÃO PARA A SUSTENTABILIDADE E QUALIDADE DE VIDA	0,00	100.000,00	3.500.000,00	3.600.000,00
12.365.1014.1081.0000	Construção Recuperação de Creches	0,00	100.000,00	0,00	100.000,00
12.365.1014.2100.0000	Manutenção do Projeto Acolher	0,00	0,00	400.000,00	400.000,00
12.365.1014.2110.0000	Manutenção do FUNDEB - 60% Infantil	0,00	0,00	2.700.000,00	2.700.000,00
12.365.1014.2168.0000	Manutenção de Creches	0,00	0,00	400.000,00	400.000,00
12	366 Educação de Jovens e Adultos	0,00	0,00	4.225.000,00	4.225.000,00
12	366 1014 EDUCAÇÃO PARA A SUSTENTABILIDADE E QUALIDADE DE VIDA	0,00	0,00	4.225.000,00	4.225.000,00
12.366.1014.2102.0000	Manutenção do Programa Brasil Alfabetizado	0,00	0,00	475.000,00	475.000,00
12.366.1014.2103.0000	Manutenção do PEJA	0,00	0,00	1.030.000,00	1.030.000,00
12.366.1014.2111.0000	Manutenção do FUNDEB - 60% EJA	0,00	0,00	2.720.000,00	2.720.000,00
12	367 Educação Especial	0,00	0,00	90.000,00	90.000,00
12	367 1014 EDUCAÇÃO PARA A SUSTENTABILIDADE E QUALIDADE DE VIDA	0,00	0,00	90.000,00	90.000,00
12.367.1014.2104.0000	Manutenção da Educação Especial	0,00	0,00	90.000,00	90.000,00
13	Cultura	0,00	172.000,00	1.914.000,00	2.086.000,00
13	122 Administração Geral	0,00	0,00	1.033.000,00	1.033.000,00



Prefeitura Municipal de Timon

Praça São José, s/n - Centro - CNPJ:06115307/0001-14

Orçamento Programa - Exercício de 2016

Anexo 07

Page 8

Lei: 2009, Data: 17/12/2015

PROGRAMA DE TRABALHO DO GOVERNO DEMONSTRATIVO DE FUNÇÕES, SUBFUNÇÕES E PROGRAMAS POR PROJETOS, ATIVIDADES E OPERAÇÕES ESPECIAIS (Inc. II, § 2º, Art. 2º)

Código	Especificação	Operação Especial	Projetos	Atividades	T o t a l
13	Cultura	0,00	172.000,00	1.914.000,00	2.086.000,00
13	122 Administração Geral	0,00	0,00	1.033.000,00	1.033.000,00
13	122 1001 PROGRAMA GERIR, ADMINISTRAR E GOVERNAR	0,00	0,00	105.000,00	105.000,00
13.122.1001.2160.0000	Manutenção da Fundação João emílio Falcão	0,00	0,00	105.000,00	105.000,00
13	122 1015 CULTURA SIMBÓLICA, CIDADÃ E ECONÔMICA	0,00	0,00	928.000,00	928.000,00
13.122.1015.2152.0000	Manut da FMC	0,00	0,00	928.000,00	928.000,00
13	392 Difusão Cultural	0,00	172.000,00	881.000,00	1.053.000,00
13	392 1010 GOVERNANÇA PARTICIPATIVA	0,00	0,00	10.000,00	10.000,00
13.392.1010.2153.0000	Manutenção do Conselho Municipal de Cultura	0,00	0,00	10.000,00	10.000,00
13	392 1015 CULTURA SIMBÓLICA, CIDADÃ E ECONÔMICA	0,00	172.000,00	871.000,00	1.043.000,00
13.392.1015.1113.0000	Construção do Monumento João Lisboa	0,00	22.000,00	0,00	22.000,00
13.392.1015.1114.0000	Criação da FM Cultura	0,00	7.000,00	0,00	7.000,00
13.392.1015.1115.0000	Instalação do "Circo Planeta"	0,00	15.000,00	0,00	15.000,00
13.392.1015.1116.0000	Instalação de Espaços Culturais Multiuso	0,00	8.000,00	0,00	8.000,00
13.392.1015.1117.0000	Instalação de Salas de Cinema	0,00	45.000,00	0,00	45.000,00
13.392.1015.1118.0000	Instalação de CEUS	0,00	15.000,00	0,00	15.000,00
13.392.1015.1119.0000	Aquisição de Cine-Móvel	0,00	60.000,00	0,00	60.000,00
13.392.1015.2069.0000	Manutenção do Cine Jovem	0,00	0,00	6.000,00	6.000,00
13.392.1015.2154.0000	Manutenção do Fundo Municipal de Cultura	0,00	0,00	45.000,00	45.000,00
13.392.1015.2155.0000	Manutenção do Centro Artesanato Raimundo Nonato de Sousa	0,00	0,00	22.000,00	22.000,00
13.392.1015.2156.0000	Manutenção da Cultura Popular e Realização de Eventos	0,00	0,00	798.000,00	798.000,00
14	Direitos da Cidadania	0,00	104.500,00	1.658.000,00	1.762.500,00
14	122 Administração Geral	0,00	8.000,00	1.246.000,00	1.254.000,00
14	122 1001 PROGRAMA GERIR, ADMINISTRAR E GOVERNAR	0,00	0,00	1.246.000,00	1.246.000,00
14.122.1001.2059.0000	Manutenção da Sec. Municipal de Dir. Humanos e Cidadania	0,00	0,00	1.246.000,00	1.246.000,00
14	122 1010 GOVERNANÇA PARTICIPATIVA	0,00	8.000,00	0,00	8.000,00
14.122.1010.1045.0000	Implantação da Ouvidoria	0,00	8.000,00	0,00	8.000,00
14	241 Assistência ao Idoso	0,00	0,00	21.000,00	21.000,00
14	241 1012 AÇÃO LOCAL PARA A SAÚDE	0,00	0,00	21.000,00	21.000,00
14.241.1012.2060.0000	Promoção de Atividades Esportivas	0,00	0,00	21.000,00	21.000,00
14	243 Assistência à Criança e ao Adolescente	0,00	14.000,00	0,00	14.000,00
14	243 1013 EQUIDADE, JUSTIÇA SOCIAL E CULTURA A PAZ	0,00	14.000,00	0,00	14.000,00
14.243.1013.1047.0000	Implantação de banco de Leite Materno	0,00	14.000,00	0,00	14.000,00
14	244 Assistência Comunitária	0,00	55.000,00	55.000,00	110.000,00
14	244 1011 CONSUMO RESPONSÁVEL E OPÇÃO DE ESTILO DE VIDA	0,00	55.000,00	0,00	55.000,00
14.244.1011.1046.0000	Instalação do Núcleo de Condição	0,00	55.000,00	0,00	55.000,00
14	244 1013 EQUIDADE, JUSTIÇA SOCIAL E CULTURA A PAZ	0,00	0,00	55.000,00	55.000,00
14.244.1013.2061.0000	Manutenção de Abrigos	0,00	0,00	55.000,00	55.000,00
14	422 Direitos Individuais, Coletivos e Difusos	0,00	27.500,00	260.000,00	287.500,00



Prefeitura Municipal de Timon

Praça São José, s/n - Centro - CNPJ:06115307/0001-14

Orçamento Programa - Exercício de 2016

Anexo 07

Page 9

Lei: 2009, Data: 17/12/2015

PROGRAMA DE TRABALHO DO GOVERNO DEMONSTRATIVO DE FUNÇÕES, SUBFUNÇÕES E PROGRAMAS POR PROJETOS, ATIVIDADES E OPERAÇÕES ESPECIAIS (Inc.II, § 2º, Art.2º)

Código	Especificação	Operação Especial	Projetos	Atividades	Total
14	Direitos da Cidadania	0,00	104.500,00	1.658.000,00	1.762.500,00
14	422 Direitos Individuais, Coletivos e Difusos	0,00	27.500,00	260.000,00	287.500,00
14	422 1001 PROGRAMA GERIR, ADMINISTRAR E GOVERNAR	0,00	0,00	149.000,00	149.000,00
14.422.1001.2057.0000	Manut. da Coordenação Munic. de Defesa do Consumidor-PROCON	0,00	0,00	64.000,00	64.000,00
14.422.1001.2058.0000	Manut. da Coord. Munic. Defesa dos Dir. da Munther-COMDIM	0,00	0,00	85.000,00	85.000,00
14	422 1009 GESTÃO LOCAL PARA A SUSTENTABILIDADE	0,00	7.000,00	0,00	7.000,00
14.422.1009.1048.0000	Implantação de Fóruns Temáticos Transversais	0,00	7.000,00	0,00	7.000,00
14	422 1010 GOVERNANÇA PARTICIPATIVA	0,00	20.500,00	6.000,00	26.500,00
14.422.1010.1050.0000	Realização de Conferência Municipal de Direitos Humanos	0,00	15.500,00	0,00	15.500,00
14.422.1010.1055.0000	Realização da Conferência Municipal da Juventude	0,00	5.000,00	0,00	5.000,00
14.422.1010.2070.0000	Manutenção do Conselho da Juventude	0,00	0,00	6.000,00	6.000,00
14	422 1013 EQUIDADE, JUSTIÇA SOCIAL E CULTURA A PAZ	0,00	0,00	105.000,00	105.000,00
14.422.1013.2166.0000	Manutenção do Fundo Municipal de Proteção e Defesa do Consumidor-FMPDC	0,00	0,00	105.000,00	105.000,00
14	812 Desporto Comunitário	0,00	0,00	76.000,00	76.000,00
14	812 1013 EQUIDADE, JUSTIÇA SOCIAL E CULTURA A PAZ	0,00	0,00	76.000,00	76.000,00
14.812.1013.2079.0000	Manutenção do Projeto Segundo Tempo- Bolsa Atleta Municipal	0,00	0,00	76.000,00	76.000,00
15	Urbanismo	0,00	17.046.000,00	24.711.000,00	41.757.000,00
15	122 Administração Geral	0,00	160.000,00	3.655.000,00	3.815.000,00
15	122 1009 GESTÃO LOCAL PARA A SUSTENTABILIDADE	0,00	160.000,00	3.655.000,00	3.815.000,00
15.122.1009.1104.0000	Ref. e Ampl. da Superint.de Limp.Pública e Urban.de Timon	0,00	160.000,00	0,00	160.000,00
15.122.1009.2141.0000	Manutenção da SLU	0,00	0,00	3.655.000,00	3.655.000,00
15	451 Infra-Estrutura Urbana	0,00	15.750.000,00	5.500.000,00	21.250.000,00
15	451 1009 GESTÃO LOCAL PARA A SUSTENTABILIDADE	0,00	500.000,00	0,00	500.000,00
15.451.1009.1024.0000	Construção do Novo Terminal rodoviário	0,00	500.000,00	0,00	500.000,00
15	451 1016 MOBILIDADE URBANA	0,00	12.150.000,00	5.000.000,00	17.150.000,00
15.451.1016.1027.0000	Prolongamento da Avenida Piauí nos sentidos Sul e Norte	0,00	1.000.000,00	0,00	1.000.000,00
15.451.1016.1028.0000	Instalação de Portais nas Estradas do Município	0,00	50.000,00	0,00	50.000,00
15.451.1016.1029.0000	Arborização da Avenida Piauí	0,00	500.000,00	0,00	500.000,00
15.451.1016.1030.0000	Terraplanagem em Vias Públicas	0,00	2.000.000,00	0,00	2.000.000,00
15.451.1016.1031.0000	Pavimentação Polidrica nas vias Urbanas	0,00	4.500.000,00	0,00	4.500.000,00
15.451.1016.1032.0000	Pavimentação Asfáltica nas vias Urbanas	0,00	4.000.000,00	0,00	4.000.000,00
15.451.1016.1039.0000	Implantação de Abrigos no Município	0,00	100.000,00	0,00	100.000,00
15.451.1016.2005.0000	Recuperação e Conservação de Ruas Pavimentadas	0,00	0,00	4.000.000,00	4.000.000,00
15.451.1016.2007.0000	Conservação de Estradas Vicinais	0,00	0,00	1.000.000,00	1.000.000,00
15	451 1017 PLANEJAMENTO URBANO	0,00	3.100.000,00	500.000,00	3.600.000,00
15.451.1017.1025.0000	Construção e Recuperação de Quadras Polie portivas	0,00	1.000.000,00	0,00	1.000.000,00
15.451.1017.1026.0000	Construção do Mercado Público Municipal	0,00	100.000,00	0,00	100.000,00
15.451.1017.1035.0000	Construção e Recuperação de Praças	0,00	600.000,00	0,00	600.000,00
15.451.1017.1036.0000	Construção de Aterro Sanitário Municipal	0,00	500.000,00	0,00	500.000,00
15.451.1017.1037.0000	Construção, Reforma e Ampliação de Prédios Públicos	0,00	200.000,00	0,00	200.000,00
15.451.1017.1038.0000	Reforma e Ampl. dos Mercados e Abatecimentos e Feiras Livres	0,00	600.000,00	0,00	600.000,00
15.451.1017.1122.0000	Construção de Equipamentos Comunitários Complexo Cultural	0,00	100.000,00	0,00	100.000,00
15.451.1017.2054.0000	Elaboração de Planos e Projetos	0,00	0,00	500.000,00	500.000,00
15	452 Serviços Urbanos	0,00	186.000,00	15.556.000,00	15.742.000,00



Prefeitura Municipal de Timon

Praça São José, s/n - Centro - CNPJ:06115307/0001-14

Orçamento Programa - Exercício de 2016

Anexo 07

Page 10

Lei: 2009, Data: 17/12/2015

PROGRAMA DE TRABALHO DO GOVERNO DEMONSTRATIVO DE FUNÇÕES, SUBFUNÇÕES E PROGRAMAS POR PROJETOS, ATIVIDADES E OPERAÇÕES ESPECIAIS (Inc. II, § 2º, Art. 2º)

Código	Especificação	Operação Especial	Projetos	Atividades	Total
15	Urbanismo	0,00	17.046.000,00	24.711.000,00	41.757.000,00
15	452 Serviços Urbanos	0,00	186.000,00	15.556.000,00	15.742.000,00
15	452 1009 GESTÃO LOCAL PARA A SUSTENTABILIDADE	0,00	166.000,00	35.000,00	201.000,00
15.452.1009.1105.0000	Construção e Recuperação de Cemitérios	0,00	111.000,00	0,00	111.000,00
15.452.1009.1106.0000	Construção de Paradas de Ônibus Acessíveis e com Lixeiras	0,00	55.000,00	0,00	55.000,00
15.452.1009.2142.0000	Capacitação de Servidores	0,00	0,00	35.000,00	35.000,00
15	452 1017 PLANEJAMENTO URBANO	0,00	20.000,00	15.521.000,00	15.541.000,00
15.452.1017.1107.0000	Aquisição e Implantação de Lixeiras Seletivas para Lixo	0,00	20.000,00	0,00	20.000,00
15.452.1017.2143.0000	Conservação e Implantação de Praças	0,00	0,00	91.000,00	91.000,00
15.452.1017.2144.0000	Limpeza de Vias Públicas e Conservação de Cemitérios	0,00	0,00	15.370.000,00	15.370.000,00
15.452.1017.2145.0000	Ampliação e Conservação de Arborização das vias Públicas	0,00	0,00	60.000,00	60.000,00
15	511 Saneamento Básico Rural	0,00	300.000,00	0,00	300.000,00
15	511 1016 MOBILIDADE URBANA	0,00	300.000,00	0,00	300.000,00
15.511.1016.1040.0000	Construção e Recuperação de pontes e Bueiras na Zona Rural	0,00	300.000,00	0,00	300.000,00
15	512 Saneamento Básico Urbano	0,00	650.000,00	0,00	650.000,00
15	512 1016 MOBILIDADE URBANA	0,00	650.000,00	0,00	650.000,00
15.512.1016.1041.0000	Construção e Recuperação de Galerias na Zona Urbana	0,00	650.000,00	0,00	650.000,00
16	Habitação	0,00	340.000,00	3.545.000,00	3.885.000,00
16	122 Administração Geral	0,00	0,00	2.475.000,00	2.475.000,00
16	122 1001 PROGRAMA GERIR, ADMINISTRAR E GOVERNAR	0,00	0,00	2.475.000,00	2.475.000,00
16.122.1001.2088.0000	Manutenção da Sec. de Habitação	0,00	0,00	2.210.000,00	2.210.000,00
16.122.1001.2090.0000	Manut. do Fundo Municipal de Habitação	0,00	0,00	265.000,00	265.000,00
16	482 Habitação Urbana	0,00	340.000,00	1.070.000,00	1.410.000,00
16	482 1009 GESTÃO LOCAL PARA A SUSTENTABILIDADE	0,00	340.000,00	1.070.000,00	1.410.000,00
16.482.1009.1072.0000	Aquisição de Softwares	0,00	80.000,00	0,00	80.000,00
16.482.1009.1073.0000	Revisão do Plano de Habitação	0,00	250.000,00	0,00	250.000,00
16.482.1009.1074.0000	Criação da Companhia Habitacional de Timon	0,00	10.000,00	0,00	10.000,00
16.482.1009.2089.0000	Construção de Casas Populares	0,00	0,00	1.000.000,00	1.000.000,00
16.482.1009.2091.0000	Manut. de Banco Dados Unific. Famílias Benef. Prog. Habitação	0,00	0,00	70.000,00	70.000,00
17	Saneamento	0,00	400.000,00	5.600.000,00	6.000.000,00
17	122 Administração Geral	0,00	50.000,00	5.210.000,00	5.260.000,00
17	122 1001 PROGRAMA GERIR, ADMINISTRAR E GOVERNAR	0,00	0,00	5.210.000,00	5.210.000,00
17.122.1001.2140.0000	Manutenção do SAAE	0,00	0,00	5.210.000,00	5.210.000,00
17	122 1017 PLANEJAMENTO URBANO	0,00	50.000,00	0,00	50.000,00
17.122.1017.1034.0000	Edificações Públicas	0,00	50.000,00	0,00	50.000,00
17	511 Saneamento Básico Rural	0,00	350.000,00	390.000,00	740.000,00
17	511 1018 BENS NATURAIS COMUNS	0,00	350.000,00	390.000,00	740.000,00
17.511.1018.1103.0000	Impl., Recup. e Manut. de Sistemas de Bastecimento D'água	0,00	350.000,00	0,00	350.000,00
17.511.1018.2163.0000	Manutenção do Sistema de Água e Esgotos	0,00	0,00	390.000,00	390.000,00



Prefeitura Municipal de Timon

Praça São José, s/n - Centro - CNPJ:06115307/0001-14

Orçamento Programa - Exercício de 2016

Anexo 07

Page 11

Lei: 2009, Data: 17/12/2015

PROGRAMA DE TRABALHO DO GOVERNO DEMONSTRATIVO DE FUNÇÕES, SUBFUNÇÕES E PROGRAMAS POR PROJETOS, ATIVIDADES E OPERAÇÕES ESPECIAIS (Inc. II, § 2º, Art. 2º)

Código	Especificação	Operação Especial	Projetos	Atividades	Total
17	Saneamento	0,00	400.000,00	5.600.000,00	6.000.000,00
18	Gestão Ambiental	0,00	54.000,00	129.000,00	183.000,00
18	122 Administração Geral	0,00	0,00	70.000,00	70.000,00
18	122 1001 PROGRAMA GERIR, ADMINISTRAR E GOVERNAR	0,00	0,00	70.000,00	70.000,00
18.122.1001.2138.0000	Manutenção do Fundo Municipal do Meio Ambiente	0,00	0,00	70.000,00	70.000,00
18	452 Serviços Urbanos	0,00	5.000,00	0,00	5.000,00
18	452 1018 BENS NATURAIS COMUNS	0,00	5.000,00	0,00	5.000,00
18.452.1018.1108.0000	Projeto Adote uma Árvore	0,00	5.000,00	0,00	5.000,00
18	541 Preservação e Conservação Ambiental	0,00	49.000,00	59.000,00	108.000,00
18	541 1010 GOVERNANÇA PARTICIPATIVA	0,00	0,00	6.000,00	6.000,00
18.541.1010.2139.0000	Manutenção do Conselho do Meio Ambiente	0,00	0,00	6.000,00	6.000,00
18	541 1021 QUALIDADE E SAÚDE AMBIENTAL	0,00	49.000,00	53.000,00	102.000,00
18.541.1021.1092.0000	Cursos de Capacitação na Área de Gestão para Sustentabilidade	0,00	6.000,00	0,00	6.000,00
18.541.1021.1093.0000	Elaboração do Plano Diretor de Arborização Urbana	0,00	7.000,00	0,00	7.000,00
18.541.1021.1094.0000	Elab. do Prog. de Zoneamento Ecológico e Econ. do Município	0,00	6.000,00	0,00	6.000,00
18.541.1021.1095.0000	Impl. do Observ. de Qual. Ambiental e Centro de Educ. Ambient	0,00	20.000,00	0,00	20.000,00
18.541.1021.1097.0000	Informatização Digital da Sec. De Meio ambiente	0,00	10.000,00	0,00	10.000,00
18.541.1021.2136.0000	Ações Voltadas para a Preservação e Conservação do Meio Ambiente	0,00	0,00	53.000,00	53.000,00
19	Ciência e Tecnologia	0,00	265.000,00	770.000,00	1.035.000,00
19	126 Tecnologia da Informação	0,00	265.000,00	770.000,00	1.035.000,00
19	126 1001 PROGRAMA GERIR, ADMINISTRAR E GOVERNAR	0,00	265.000,00	770.000,00	1.035.000,00
19.126.1001.1109.0000	Implantação de Data Center	0,00	100.000,00	0,00	100.000,00
19.126.1001.1110.0000	Implantação do projeto incubadora de Empresa	0,00	165.000,00	0,00	165.000,00
19.126.1001.2146.0000	Manutenção da ATI	0,00	0,00	585.000,00	585.000,00
19.126.1001.2147.0000	Desenvolvimento e Implantação de Sistemas	0,00	0,00	185.000,00	185.000,00
20	Agricultura	0,00	727.000,00	70.000,00	797.000,00
20	122 Administração Geral	0,00	250.000,00	0,00	250.000,00
20	122 1009 GESTÃO LOCAL PARA A SUSTENTABILIDADE	0,00	250.000,00	0,00	250.000,00
20.122.1009.1066.0000	Aquis. de Tratores, Máq., Caminhões e Implem. Agrícolas	0,00	250.000,00	0,00	250.000,00
20	605 Abastecimento	0,00	412.000,00	50.000,00	462.000,00
20	605 1014 EDUCAÇÃO PARA A SUSTENTABILIDADE E QUALIDADE DE VIDA	0,00	225.000,00	50.000,00	275.000,00
20.605.1014.1068.0000	Implantação de Unidades de produção Avicultura Caipira	0,00	20.000,00	0,00	20.000,00
20.605.1014.1069.0000	Implantação de Campos Agrícolas Mecanizadas	0,00	150.000,00	0,00	150.000,00
20.605.1014.1071.0000	Implantação de Área de Fruticultura Irrigada	0,00	55.000,00	0,00	55.000,00
20.605.1014.2086.0000	Implantação e Manutenção de Hortas Comunitárias	0,00	0,00	50.000,00	50.000,00
20	605 1019 ECONOMIA LOCAL, DINÂMICA, CRIATIVA E SUSTENTÁVEL	0,00	187.000,00	0,00	187.000,00
20.605.1019.1128.0000	Implantação de Projetos Piscícolas de Pequeno Porte	0,00	107.000,00	0,00	107.000,00
20.605.1019.1129.0000	Implantação de Projetos Apícolas	0,00	80.000,00	0,00	80.000,00



Prefeitura Municipal de Timon

Praça São José, s/n - Centro - CNPJ:06115307/0001-14

Orçamento Programa - Exercício de 2016

Anexo 07

Page 12

Lei: 2009, Data: 17/12/2015

PROGRAMA DE TRABALHO DO GOVERNO DEMONSTRATIVO DE FUNÇÕES, SUBFUNÇÕES E PROGRAMAS POR PROJETOS, ATIVIDADES E OPERAÇÕES ESPECIAIS (Inc.II, § 2º, Art.2º)

Código	Especificação	Operação Especial	Projetos	Atividades	Total
20	Agricultura	0,00	727.000,00	70.000,00	797.000,00
20	605 Abastecimento	0,00	412.000,00	50.000,00	462.000,00
20	608 Promoção da Produção Agropecuária	0,00	65.000,00	20.000,00	85.000,00
20	608 1014 EDUCAÇÃO PARA A SUSTENTABILIDADE E QUALIDADE DE VIDA	0,00	65.000,00	20.000,00	85.000,00
20.608.1014.1067.0000	Implantação de Unidades de Produção Caprino/Ovino	0,00	45.000,00	0,00	45.000,00
20.608.1014.1070.0000	Implantação de Unidade de Produção de Suínos	0,00	20.000,00	0,00	20.000,00
20.608.1014.2087.0000	Apoio ao Programa Produção Intensiva de Leite	0,00	0,00	20.000,00	20.000,00
22	Indústria	0,00	65.000,00	0,00	65.000,00
22	661 Promoção Industrial	0,00	65.000,00	0,00	65.000,00
22	661 1019 ECONOMIA LOCAL, DINÂMICA, CRIATIVA E SUSTENTÁVEL	0,00	65.000,00	0,00	65.000,00
22.661.1019.1021.0000	Apoio à Manutenção do Polo Industrial	0,00	65.000,00	0,00	65.000,00
23	Comércio e Serviços	0,00	30.000,00	165.000,00	195.000,00
23	691 Promoção Comercial	0,00	30.000,00	165.000,00	195.000,00
23	691 1019 ECONOMIA LOCAL, DINÂMICA, CRIATIVA E SUSTENTÁVEL	0,00	30.000,00	165.000,00	195.000,00
23.691.1019.1022.0000	Ampliação do Programa "COMPRAS DIRETAS"	0,00	30.000,00	0,00	30.000,00
23.691.1019.2165.0000	Manutenção da Central do Empreendedorismo	0,00	0,00	165.000,00	165.000,00
25	Energia	0,00	750.000,00	5.696.000,00	6.646.000,00
25	122 Administração Geral	0,00	0,00	967.000,00	967.000,00
25	122 1001 PROGRAMA GERIR, ADMINISTRAR E GOVERNAR	0,00	0,00	967.000,00	967.000,00
25.122.1001.2055.0000	Manutenção do Departamento de Iluminação Pública	0,00	0,00	967.000,00	967.000,00
25	752 Energia Elétrica	0,00	750.000,00	4.929.000,00	5.679.000,00
25	752 1001 PROGRAMA GERIR, ADMINISTRAR E GOVERNAR	0,00	750.000,00	4.929.000,00	5.679.000,00
25.752.1001.1044.0000	Ampliação da Rede de Iluminação Pública	0,00	750.000,00	0,00	750.000,00
25.752.1001.2056.0000	Manutenção da Rede de Iluminação Pública	0,00	0,00	4.929.000,00	4.929.000,00
26	Transporte	0,00	1.010.000,00	416.000,00	1.426.000,00
26	122 Administração Geral	0,00	0,00	389.000,00	389.000,00
26	122 1001 PROGRAMA GERIR, ADMINISTRAR E GOVERNAR	0,00	0,00	389.000,00	389.000,00
26.122.1001.2066.0000	Manut. do Dpto Munic. de Trânsito e Transportes - DMTRANS	0,00	0,00	366.000,00	366.000,00
26.122.1001.2067.0000	Manutenção do Fundo Munic. de Assistência ao Trânsito	0,00	0,00	23.000,00	23.000,00
26	422 Direitos Individuais, Coletivos e Difusos	0,00	1.010.000,00	0,00	1.010.000,00
26	422 1014 EDUCAÇÃO PARA A SUSTENTABILIDADE E QUALIDADE DE VIDA	0,00	1.010.000,00	0,00	1.010.000,00
26.422.1014.1051.0000	Revit. e Ampl.da Sinaliz. Vertical, Horizontal e Semafórica	0,00	1.000.000,00	0,00	1.000.000,00
26.422.1014.1052.0000	Realização de Campanhas Educativas no Trânsito	0,00	10.000,00	0,00	10.000,00

W

**Prefeitura Municipal de Timon**

Praça São José, s/n - Centro - CNPJ:06115307/0001-14

Orçamento Programa - Exercício de 2016

Anexo 07

Page 13

Lei: 2009, Data: 17/12/2015

**PROGRAMA DE TRABALHO DO GOVERNO
DEMONSTRATIVO DE FUNÇÕES, SUBFUNÇÕES E PROGRAMAS
POR PROJETOS, ATIVIDADES E OPERAÇÕES ESPECIAIS
(Inc.II, § 2º, Art.2º)**

Código	Especificação	Operação Especial	Projetos	Atividades	T o t a l
26	Transporte	0,00	1.010.000,00	416.000,00	1.426.000,00
26	782 Transporte Rodoviário	0,00	0,00	27.000,00	27.000,00
26	782 1001 PROGRAMA GERIR, ADMINISTRAR E GOVERNAR	0,00	0,00	27.000,00	27.000,00
26.782.1001.2065.0000	Manutenção do Terminal Rodoviário	0,00	0,00	27.000,00	27.000,00
27	Desporto e Lazer	0,00	5.570.000,00	2.451.000,00	8.021.000,00
27	122 Administração Geral	0,00	270.000,00	2.037.000,00	2.307.000,00
27	122 1001 PROGRAMA GERIR, ADMINISTRAR E GOVERNAR	0,00	0,00	2.037.000,00	2.037.000,00
27.122.1001.2071.0000	Manutenção da Sec.Munic. de Esporte, Juventude e Lazer	0,00	0,00	2.037.000,00	2.037.000,00
27	122 1009 GESTÃO LOCAL PARA A SUSTENTABILIDADE	0,00	270.000,00	0,00	270.000,00
27.122.1009.1056.0000	Implant.do Prog. Estação Digital da juventude	0,00	270.000,00	0,00	270.000,00
27	363 Ensino Profissional	0,00	5.000,00	0,00	5.000,00
27	363 1014 EDUCAÇÃO PARA A SUSTENTABILIDADE E QUALIDADE DE VIDA	0,00	5.000,00	0,00	5.000,00
27.363.1014.1057.0000	Cursos de Qualificação Profissional de Jovens	0,00	5.000,00	0,00	5.000,00
27	422 Direitos Individuais, Coletivos e Difusos	0,00	7.000,00	40.000,00	47.000,00
27	422 1009 GESTÃO LOCAL PARA A SUSTENTABILIDADE	0,00	0,00	40.000,00	40.000,00
27.422.1009.2072.0000	Manutenção da Coordenadoria Municipal da Juventude	0,00	0,00	40.000,00	40.000,00
27	422 1010 GOVERNANÇA PARTICIPATIVA	0,00	7.000,00	0,00	7.000,00
27.422.1010.1058.0000	Implantação de Políticas Púb.de Combate a Violência Juvenil	0,00	7.000,00	0,00	7.000,00
27	812 Desporto Comunitário	0,00	5.288.000,00	343.000,00	5.631.000,00
27	812 1009 GESTÃO LOCAL PARA A SUSTENTABILIDADE	0,00	1.050.000,00	0,00	1.050.000,00
27.812.1009.1042.0000	Recuperação de Praças Esportivas	0,00	450.000,00	0,00	450.000,00
27.812.1009.1043.0000	Construção e Recuperação de Campos de Futebol	0,00	600.000,00	0,00	600.000,00
27	812 1010 GOVERNANÇA PARTICIPATIVA	0,00	4.215.000,00	4.000,00	4.219.000,00
27.812.1010.1059.0000	Construção do Centro de Iniciação de Esporte	0,00	4.215.000,00	0,00	4.215.000,00
27.812.1010.2073.0000	Manutenção do Conselho Munic. de Desporto e Lazer	0,00	0,00	4.000,00	4.000,00
27	812 1012 AÇÃO LOCAL PARA A SAÚDE	0,00	0,00	339.000,00	339.000,00
27.812.1012.2074.0000	Promoção de Atividades Esportivas	0,00	0,00	80.000,00	80.000,00
27.812.1012.2075.0000	Promoção de Equipes e Atletas Desportistas	0,00	0,00	15.000,00	15.000,00
27.812.1012.2078.0000	Realização de Eventos Esportivos	0,00	0,00	155.000,00	155.000,00
27.812.1012.2077.0000	Manutenção de Projetos Esportivos	0,00	0,00	33.000,00	33.000,00
27.812.1012.2078.0000	Manutenção do Projeto Atleta do Futuro	0,00	0,00	56.000,00	56.000,00
27	812 1013 EQUIDADE, JUSTIÇA SOCIAL E CULTURA A PAZ	0,00	6.000,00	0,00	6.000,00
27.812.1013.1080.0000	Implantação do Bolsa Atleta	0,00	6.000,00	0,00	6.000,00
27	812 1014 EDUCAÇÃO PARA A SUSTENTABILIDADE E QUALIDADE DE VIDA	0,00	17.000,00	0,00	17.000,00
27.812.1014.1061.0000	Realização dos Jogos Escolares Timonenses - JET's	0,00	17.000,00	0,00	17.000,00
27	813 Lazer	0,00	0,00	31.000,00	31.000,00
27	813 1012 AÇÃO LOCAL PARA A SAÚDE	0,00	0,00	31.000,00	31.000,00
27.813.1012.2080.0000	Manutenção de Espaços Esportivos	0,00	0,00	31.000,00	31.000,00

2



Prefeitura Municipal de Timon

Praça São José, s/n - Centro - CNPJ:06115307/0001-14

Orçamento Programa - Exercício de 2016

Anexo 07

Page 14

Lei: 2009, Data: 17/12/2015

**PROGRAMA DE TRABALHO DO GOVERNO
DEMONSTRATIVO DE FUNÇÕES, SUBFUNÇÕES E PROGRAMAS
POR PROJETOS, ATIVIDADES E OPERAÇÕES ESPECIAIS**
(Inc.II, § 2º, Art.2º)

Código	Especificação	Operação Especial	Projetos	Atividades	Total
27	Desporto e Lazer	0,00	5.570.000,00	2.451.000,00	8.021.000,00
27	813 Lazer	0,00	0,00	31.000,00	31.000,00
99	Reserva de Contingência	5.000.000,00	0,00	0,00	5.000.000,00
99	999 Reserva de Contingência	5.000.000,00	0,00	0,00	5.000.000,00
99	999 1001 PROGRAMA GERIR, ADMINISTRAR E GOVERNAR	5.000.000,00	0,00	0,00	5.000.000,00
99.999.1001.9999.0000	Reserva de Contingência	5.000.000,00	0,00	0,00	5.000.000,00
TOTAL		5.000.000,00	65.279.500,00	319.066.770,00	389.346.270,00

**Prefeitura Municipal de Timon**

Praça São José, s/n - Centro - CNPJ:06115307/0001-14

Orçamento Programa - Exercício de 2016

Anexo 08

Page 1

Lei: 2009, Data: 17/12/2015

**DESPESA POR FUNÇÃO, SUBFUNÇÃO E PROGRAMAS
CONFORME O VÍNCULO COM OS RECURSOS**

(Inc. II, § 2º, Art. 2º)

Código	Especificação	Ordinário	Vinculado	Adm. Indireta	Total
01	Legislativa	7.940.000,00			7.940.000,00
01 031	Ação Legislativa	7.940.000,00			7.940.000,00
01 031 1008	AÇÕES LEGISLATIVAS	7.940.000,00			7.940.000,00
03	Essencial à Justiça	2.980.000,00			2.980.000,00
03 061	Ação Judiciária	2.980.000,00			2.980.000,00
03 061 1001	PROGRAMA GERIR, ADMINISTRAR E GOVERNAR	2.980.000,00			2.980.000,00
04	Administração	38.017.170,00			38.017.170,00
04 091	Defesa da Ordem Jurídica	85.000,00			85.000,00
04 091 1001	PROGRAMA GERIR, ADMINISTRAR E GOVERNAR	85.000,00			85.000,00
04 121	Planejamento e Orçamento	2.318.770,00			2.318.770,00
04 121 1001	PROGRAMA GERIR, ADMINISTRAR E GOVERNAR	2.318.770,00			2.318.770,00
04 122	Administração Geral	32.495.000,00			32.495.000,00
04 122 1001	PROGRAMA GERIR, ADMINISTRAR E GOVERNAR	31.282.000,00			31.282.000,00
04 122 1003	ORGANIZAÇÃO E MODERNIZAÇÃO ADMINISTRATIVA	150.000,00			150.000,00
04 122 1009	GESTÃO LOCAL PARA A SUSTENTABILIDADE	136.000,00			136.000,00
04 122 1019	ECONOMIA LOCAL, DINÂMICA, CRIATIVA E SUSTENTÁVEL	927.000,00			927.000,00
04 123	Administração Financeira	35.000,00			35.000,00
04 123 1019	ECONOMIA LOCAL, DINÂMICA, CRIATIVA E SUSTENTÁVEL	35.000,00			35.000,00
04 124	Controle Interno	1.036.000,00			1.036.000,00
04 124 1001	PROGRAMA GERIR, ADMINISTRAR E GOVERNAR	881.000,00			881.000,00
04 124 1010	GOVERNANÇA PARTICIPATIVA	85.000,00			85.000,00
04 124 1012	AÇÃO LOCAL PARA A SAÚDE	70.000,00			70.000,00
04 125	Normalização e Fiscalização	35.000,00			35.000,00
04 125 1010	GOVERNANÇA PARTICIPATIVA	35.000,00			35.000,00
04 128	Formação de Recursos Humanos	245.000,00			245.000,00
04 128 1003	ORGANIZAÇÃO E MODERNIZAÇÃO ADMINISTRATIVA	111.000,00			111.000,00
04 128 1014	EDUCAÇÃO PARA A SUSTENTABILIDADE E QUALIDADE DE VIDA	60.000,00			60.000,00
04 128 1019	ECONOMIA LOCAL, DINÂMICA, CRIATIVA E SUSTENTÁVEL	74.000,00			74.000,00
04 130	Administração de Concessões	580.400,00			580.400,00
04 130 1001	PROGRAMA GERIR, ADMINISTRAR E GOVERNAR	580.400,00			580.400,00
04 131	Comunicação Social	937.000,00			937.000,00
04 131 1001	PROGRAMA GERIR, ADMINISTRAR E GOVERNAR	937.000,00			937.000,00
04 605	Abastecimento	250.000,00			250.000,00
04 605 1009	GESTÃO LOCAL PARA A SUSTENTABILIDADE	150.000,00			150.000,00
04 605 1014	EDUCAÇÃO PARA A SUSTENTABILIDADE E QUALIDADE DE VIDA	100.000,00			100.000,00
06	Segurança Pública	2.706.000,00			2.706.000,00
06 122	Administração Geral	2.581.000,00			2.581.000,00
06 122 1001	PROGRAMA GERIR, ADMINISTRAR E GOVERNAR	2.575.000,00			2.575.000,00
06 122 1010	GOVERNANÇA PARTICIPATIVA	6.000,00			6.000,00
06 128	Formação de Recursos Humanos	28.000,00			28.000,00
06 128 1014	EDUCAÇÃO PARA A SUSTENTABILIDADE E QUALIDADE DE VIDA	28.000,00			28.000,00

H

**Prefeitura Municipal de Timon**

Praça São José, s/n - Centro - CNPJ:06115307/0001-14

Orçamento Programa - Exercício de 2016

Anexo 08

Page 2

Lei: 2009, Data: 17/12/2015

**DESPESA POR FUNÇÃO, SUBFUNÇÃO E PROGRAMAS
CONFORME O VÍNCULO COM OS RECURSOS**
(Inc. II, § 2º, Art. 2º)

Código	Especificação	Ordinário	Vinculado	Adm. Indireta	Total
06 181	Policiamento	66.000,00			66.000,00
06 181 1001	PROGRAMA GERIR, ADMINISTRAR E GOVERNAR	43.000,00			43.000,00
06 181 1009	GESTÃO LOCAL PARA A SUSTENTABILIDADE	23.000,00			23.000,00
06 182	Defesa Civil	31.000,00			31.000,00
06 182 1001	PROGRAMA GERIR, ADMINISTRAR E GOVERNAR	31.000,00			31.000,00
08	Assistência Social	5.442.000,00	5.441.000,00		10.883.000,00
08 122	Administração Geral	4.520.000,00			4.520.000,00
08 122 1001	PROGRAMA GERIR, ADMINISTRAR E GOVERNAR	4.520.000,00			4.520.000,00
08 241	Assistência ao Idoso	18.000,00			18.000,00
08 241 1010	GOVERNANÇA PARTICIPATIVA	18.000,00			18.000,00
08 243	Assistência à Criança e ao Adolescente	346.000,00	335.000,00		681.000,00
08 243 1010	GOVERNANÇA PARTICIPATIVA	346.000,00			346.000,00
08 243 1013	EQUIDADE, JUSTIÇA SOCIAL E CULTURA A PAZ		335.000,00		335.000,00
08 244	Assistência Comunitária	523.000,00	5.106.000,00		5.629.000,00
08 244 1009	GESTÃO LOCAL PARA A SUSTENTABILIDADE	180.000,00			180.000,00
08 244 1010	GOVERNANÇA PARTICIPATIVA	15.000,00	23.000,00		38.000,00
08 244 1013	EQUIDADE, JUSTIÇA SOCIAL E CULTURA A PAZ	328.000,00	5.083.000,00		5.411.000,00
08 306	Alimentação e Nutrição	35.000,00			35.000,00
08 306 1013	EQUIDADE, JUSTIÇA SOCIAL E CULTURA A PAZ	35.000,00			35.000,00
09	Previdência Social			13.460.000,00	13.460.000,00
09 271	Previdência Básica			13.460.000,00	13.460.000,00
09 271 1001	PROGRAMA GERIR, ADMINISTRAR E GOVERNAR			13.460.000,00	13.460.000,00
10	Saúde	5.125.000,00	78.200.600,00		83.325.600,00
10 122	Administração Geral		23.178.600,00		23.178.600,00
10 122 1001	PROGRAMA GERIR, ADMINISTRAR E GOVERNAR		23.178.600,00		23.178.600,00
10 243	Assistência à Criança e ao Adolescente		60.000,00		60.000,00
10 243 1012	AÇÃO LOCAL PARA A SAÚDE		60.000,00		60.000,00
10 301	Atenção Básica	5.125.000,00	22.219.000,00		27.344.000,00
10 301 1010	GOVERNANÇA PARTICIPATIVA		6.000,00		6.000,00
10 301 1012	AÇÃO LOCAL PARA A SAÚDE	5.125.000,00	22.213.000,00		27.338.000,00
10 302	Assistência Hospitalar e Ambulatorial		28.754.000,00		28.754.000,00
10 302 1012	AÇÃO LOCAL PARA A SAÚDE		28.754.000,00		28.754.000,00
10 303	Suporte Profilático e Terapêutico		1.742.000,00		1.742.000,00
10 303 1012	AÇÃO LOCAL PARA A SAÚDE		1.742.000,00		1.742.000,00
10 304	Vigilância Sanitária		556.000,00		556.000,00
10 304 1012	AÇÃO LOCAL PARA A SAÚDE		556.000,00		556.000,00
10 305	Vigilância Epidemiológica		1.691.000,00		1.691.000,00
10 305 1012	AÇÃO LOCAL PARA A SAÚDE		1.691.000,00		1.691.000,00
11	Trabalho	843.000,00			843.000,00
11 333	Empregabilidade	45.000,00			45.000,00
11 333 1019	ECONOMIA LOCAL, DINÂMICA, CRIATIVA E SUSTENTÁVEL	45.000,00			45.000,00
11 334	Fomento ao Trabalho	798.000,00			798.000,00
11 334 1019	ECONOMIA LOCAL, DINÂMICA, CRIATIVA E SUSTENTÁVEL	798.000,00			798.000,00

A

**Prefeitura Municipal de Timon**

Praça São José, s/n - Centro - CNPJ:06115307/0001-14

Orçamento Programa - Exercício de 2016

Anexo 08

Page 3

Lei: 2009, Data: 17/12/2015

**DESPESA POR FUNÇÃO, SUBFUNÇÃO E PROGRAMAS
CONFORME O VÍNCULO COM OS RECURSOS**

(Inc.II, § 2º, Art.2º)

Código	Especificação	Ordinário	Vinculado	Adm. Indireta	Total
12	Educação			150.333.000,00	150.333.000,00
12 122	Administração Geral			12.538.000,00	12.538.000,00
12 122 1001	PROGRAMA GERIR, ADMINISTRAR E GOVERNAR			12.519.000,00	12.519.000,00
12 122 1010	GOVERNANÇA PARTICIPATIVA			19.000,00	19.000,00
12 128	Formação de Recursos Humanos			1.045.000,00	1.045.000,00
12 128 1009	GESTÃO LOCAL PARA A SUSTENTABILIDADE			1.045.000,00	1.045.000,00
12 361	Ensino Fundamental			128.635.000,00	128.635.000,00
12 361 1009	GESTÃO LOCAL PARA A SUSTENTABILIDADE			6.000.000,00	6.000.000,00
12 361 1010	GOVERNANÇA PARTICIPATIVA			20.000,00	20.000,00
12 361 1014	EDUCAÇÃO PARA A SUSTENTABILIDADE E QUALIDADE DE VIDA			121.285.000,00	121.285.000,00
12 361 1016	MOBILIDADE URBANA			1.330.000,00	1.330.000,00
12 363	Ensino Profissional			200.000,00	200.000,00
12 363 1014	EDUCAÇÃO PARA A SUSTENTABILIDADE E QUALIDADE DE VIDA			200.000,00	200.000,00
12 365	Educação Infantil			3.600.000,00	3.600.000,00
12 365 1014	EDUCAÇÃO PARA A SUSTENTABILIDADE E QUALIDADE DE VIDA			3.600.000,00	3.600.000,00
12 366	Educação de Jovens e Adultos			4.225.000,00	4.225.000,00
12 366 1014	EDUCAÇÃO PARA A SUSTENTABILIDADE E QUALIDADE DE VIDA			4.225.000,00	4.225.000,00
12 367	Educação Especial			90.000,00	90.000,00
12 367 1014	EDUCAÇÃO PARA A SUSTENTABILIDADE E QUALIDADE DE VIDA			90.000,00	90.000,00
13	Cultura	2.086.000,00			2.086.000,00
13 122	Administração Geral	1.033.000,00			1.033.000,00
13 122 1001	PROGRAMA GERIR, ADMINISTRAR E GOVERNAR	105.000,00			105.000,00
13 122 1015	CULTURA SIMBÓLICA, CIDADÃ E ECONÔMICA	928.000,00			928.000,00
13 392	Difusão Cultural	1.053.000,00			1.053.000,00
13 392 1010	GOVERNANÇA PARTICIPATIVA	10.000,00			10.000,00
13 392 1015	CULTURA SIMBÓLICA, CIDADÃ E ECONÔMICA	1.043.000,00			1.043.000,00
14	Direitos da Cidadania	1.762.500,00			1.762.500,00
14 122	Administração Geral	1.254.000,00			1.254.000,00
14 122 1001	PROGRAMA GERIR, ADMINISTRAR E GOVERNAR	1.248.000,00			1.248.000,00
14 122 1010	GOVERNANÇA PARTICIPATIVA	8.000,00			8.000,00
14 241	Assistência ao Idoso	21.000,00			21.000,00
14 241 1012	AÇÃO LOCAL PARA A SAÚDE	21.000,00			21.000,00
14 243	Assistência à Criança e ao Adolescente	14.000,00			14.000,00
14 243 1013	EQUIDADE, JUSTIÇA SOCIAL E CULTURA A PAZ	14.000,00			14.000,00
14 244	Assistência Comunitária	110.000,00			110.000,00
14 244 1011	CONSUMO RESPONSÁVEL E OPÇÃO DE ESTILO DE VIDA	55.000,00			55.000,00
14 244 1013	EQUIDADE, JUSTIÇA SOCIAL E CULTURA A PAZ	55.000,00			55.000,00
14 422	Direitos Individuais, Coletivos e Difusos	287.500,00			287.500,00
14 422 1001	PROGRAMA GERIR, ADMINISTRAR E GOVERNAR	149.000,00			149.000,00
14 422 1009	GESTÃO LOCAL PARA A SUSTENTABILIDADE	7.000,00			7.000,00
14 422 1010	GOVERNANÇA PARTICIPATIVA	26.500,00			26.500,00
14 422 1013	EQUIDADE, JUSTIÇA SOCIAL E CULTURA A PAZ	105.000,00			105.000,00
14 812	Desporto Comunitário	76.000,00			76.000,00
14 812 1013	EQUIDADE, JUSTIÇA SOCIAL E CULTURA A PAZ	76.000,00			76.000,00

M

**Prefeitura Municipal de Timon**

Praça São José, s/n - Centro - CNPJ:06115307/0001-14

Orçamento Programa - Exercício de 2016

Anexo 08

Page 4

Lei: 2009, Data: 17/12/2015

**DESPESA POR FUNÇÃO, SUBFUNÇÃO E PROGRAMAS
CONFORME O VÍNCULO COM OS RECURSOS**

(Inc.II, § 2º, Art.2º)

Código	Especificação	Ordinário	Vinculado	Adm. Indirata	Total
15	Urbanismo	22.200.000,00		19.557.000,00	41.757.000,00
15 122	Administração Geral			3.815.000,00	3.815.000,00
15 122 1009	GESTÃO LOCAL PARA A SUSTENTABILIDADE			3.815.000,00	3.815.000,00
15 451	Infra-Estrutura Urbana	21.250.000,00			21.250.000,00
15 451 1009	GESTÃO LOCAL PARA A SUSTENTABILIDADE	600.000,00			500.000,00
15 451 1016	MOBILIDADE URBANA	17.150.000,00			17.150.000,00
15 451 1017	PLANEJAMENTO URBANO	3.600.000,00			3.600.000,00
15 452	Serviços Urbanos			15.742.000,00	15.742.000,00
15 452 1009	GESTÃO LOCAL PARA A SUSTENTABILIDADE			201.000,00	201.000,00
15 452 1017	PLANEJAMENTO URBANO			15.541.000,00	15.541.000,00
15 511	Saneamento Básico Rural	300.000,00			300.000,00
15 511 1016	MOBILIDADE URBANA	300.000,00			300.000,00
15 512	Saneamento Básico Urbano	650.000,00			650.000,00
15 512 1016	MOBILIDADE URBANA	650.000,00			650.000,00
16	Habitação	3.885.000,00			3.885.000,00
16 122	Administração Geral	2.475.000,00			2.475.000,00
16 122 1001	PROGRAMA GERIR, ADMINISTRAR E GOVERNAR	2.475.000,00			2.475.000,00
16 482	Habitação Urbana	1.410.000,00			1.410.000,00
16 482 1009	GESTÃO LOCAL PARA A SUSTENTABILIDADE	1.410.000,00			1.410.000,00
17	Saneamento			6.000.000,00	6.000.000,00
17 122	Administração Geral			5.260.000,00	5.260.000,00
17 122 1001	PROGRAMA GERIR, ADMINISTRAR E GOVERNAR			5.210.000,00	5.210.000,00
17 122 1017	PLANEJAMENTO URBANO			50.000,00	50.000,00
17 511	Saneamento Básico Rural			740.000,00	740.000,00
17 511 1018	BENS NATURAIS COMUNS			740.000,00	740.000,00
18	Gestão Ambiental	178.000,00		5.000,00	183.000,00
18 122	Administração Geral	70.000,00			70.000,00
18 122 1001	PROGRAMA GERIR, ADMINISTRAR E GOVERNAR	70.000,00			70.000,00
18 452	Serviços Urbanos			5.000,00	5.000,00
18 452 1018	BENS NATURAIS COMUNS			5.000,00	5.000,00
18 541	Preservação e Conservação Ambiental	108.000,00			108.000,00
18 541 1010	GOVERNANÇA PARTICIPATIVA	6.000,00			6.000,00
18 541 1021	QUALIDADE E SAÚDE AMBIENTAL	102.000,00			102.000,00
19	Ciência e Tecnologia			1.035.000,00	1.035.000,00
19 126	Tecnologia da Informação			1.035.000,00	1.035.000,00
19 126 1001	PROGRAMA GERIR, ADMINISTRAR E GOVERNAR			1.035.000,00	1.035.000,00
20	Agricultura	797.000,00			797.000,00
20 122	Administração Geral	250.000,00			250.000,00
20 122 1009	GESTÃO LOCAL PARA A SUSTENTABILIDADE	250.000,00			250.000,00
20 605	Abastecimento	462.000,00			462.000,00
20 605 1014	EDUCAÇÃO PARA A SUSTENTABILIDADE E QUALIDADE DE VIDA	275.000,00			275.000,00
20 605 1019	ECONOMIA LOCAL, DINÂMICA, CRIATIVA E SUSTENTÁVEL	187.000,00			187.000,00

47

**Prefeitura Municipal de Timon**

Praça São José, s/n - Centro - CNPJ:06115307/0001-14

Orçamento Programa - Exercício de 2016

Anexo 08

Page 5

**DESPESA POR FUNÇÃO, SUBFUNÇÃO E PROGRAMAS
CONFORME O VÍNCULO COM OS RECURSOS**

Lei: 2009, Data: 17/12/2015

(Inc. II, § 2º, Art. 2º)

Código	Especificação	Ordinário	Vinculado	Adm. Indireta	Total
20 608	Promoção da Produção Agropecuária	85.000,00			85.000,00
20 608 1014	EDUCAÇÃO PARA A SUSTENTABILIDADE E QUALIDADE DE VIDA	85.000,00			85.000,00
22	Indústria	65.000,00			65.000,00
22 661	Promoção Industrial	65.000,00			65.000,00
22 661 1019	ECONOMIA LOCAL, DINÂMICA, CRIATIVA E SUSTENTÁVEL	65.000,00			65.000,00
23	Comércio e Serviços	195.000,00			195.000,00
23 691	Promoção Comercial	195.000,00			195.000,00
23 691 1019	ECONOMIA LOCAL, DINÂMICA, CRIATIVA E SUSTENTÁVEL	195.000,00			195.000,00
25	Energia	8.646.000,00			8.646.000,00
25 122	Administração Geral	967.000,00			967.000,00
25 122 1001	PROGRAMA GERIR, ADMINISTRAR E GOVERNAR	967.000,00			967.000,00
25 752	Energia Elétrica	5.679.000,00			5.679.000,00
25 752 1001	PROGRAMA GERIR, ADMINISTRAR E GOVERNAR	5.679.000,00			5.679.000,00
26	Transporte	1.426.000,00			1.426.000,00
26 122	Administração Geral	369.000,00			369.000,00
26 122 1001	PROGRAMA GERIR, ADMINISTRAR E GOVERNAR	369.000,00			369.000,00
26 422	Direitos Individuais, Coletivos e Difusos	1.010.000,00			1.010.000,00
26 422 1014	EDUCAÇÃO PARA A SUSTENTABILIDADE E QUALIDADE DE VIDA	1.010.000,00			1.010.000,00
26 782	Transporte Rodoviário	27.000,00			27.000,00
26 782 1001	PROGRAMA GERIR, ADMINISTRAR E GOVERNAR	27.000,00			27.000,00
27	Desporto e Lazer	8.021.000,00			8.021.000,00
27 122	Administração Geral	2.307.000,00			2.307.000,00
27 122 1001	PROGRAMA GERIR, ADMINISTRAR E GOVERNAR	2.037.000,00			2.037.000,00
27 122 1009	GESTÃO LOCAL PARA A SUSTENTABILIDADE	270.000,00			270.000,00
27 363	Ensino Profissional	5.000,00			5.000,00
27 363 1014	EDUCAÇÃO PARA A SUSTENTABILIDADE E QUALIDADE DE VIDA	5.000,00			5.000,00
27 422	Direitos Individuais, Coletivos e Difusos	47.000,00			47.000,00
27 422 1009	GESTÃO LOCAL PARA A SUSTENTABILIDADE	40.000,00			40.000,00
27 422 1010	GOVERNANÇA PARTICIPATIVA	7.000,00			7.000,00
27 812	Desporto Comunitário	5.831.000,00			5.831.000,00
27 812 1009	GESTÃO LOCAL PARA A SUSTENTABILIDADE	1.050.000,00			1.050.000,00
27 812 1010	GOVERNANÇA PARTICIPATIVA	4.219.000,00			4.219.000,00
27 812 1012	AÇÃO LOCAL PARA A SAÚDE	339.000,00			339.000,00
27 812 1013	EQUIDADE, JUSTIÇA SOCIAL E CULTURA A PAZ	6.000,00			6.000,00
27 812 1014	EDUCAÇÃO PARA A SUSTENTABILIDADE E QUALIDADE DE VIDA	17.000,00			17.000,00
27 813	Lazer	31.000,00			31.000,00
27 813 1012	AÇÃO LOCAL PARA A SAÚDE	31.000,00			31.000,00
99	Reserva de Contingência	5.000.000,00			5.000.000,00
99 999	Reserva de Contingência	5.000.000,00			5.000.000,00
99 999 1001	PROGRAMA GERIR, ADMINISTRAR E GOVERNAR	5.000.000,00			5.000.000,00

H



Prefeitura Municipal de Timon

Praça São José, s/n - Centro - CNPJ:06115307/0001-14

Orçamento Programa - Exercício de 2016

Anexo 08

Page 6

Lei: 2009, Data: 17/12/2015

**DESPESA POR FUNÇÃO, SUBFUNÇÃO E PROGRAMAS
CONFORME O VÍNCULO COM OS RECURSOS**

(Inc.II, § 2º, Art.2º)

Código	Especificação	Ordinário	Vinculado	Adm. Indireta	Total
TOTAL		115.314.670,00	83.641.600,00	190.390.000,00	389.346.270,00

**Prefeitura Municipal de Timon**

Praça São José, s/n - Centro - CNPJ:06115307/0001-14

Orçamento Programa - Exercício de 2016

Anexo 09

Page 1

DEMONSTRATIVO DAS DESPESAS POR ORGÃO E FUNÇÕES DE GOVERNO

(Inc.II, § 2º, Art.2º)

Lei: 2009, Data: 17/12/2015

UNIDADE	01 01	CÂMARA MUNICIPAL DE TIMON	Valor
Função	01	Legislativa	7.940.000,00
UNIDADE	02 01	GABINETE DO PREFEITO-GP	Valor
Função	04	Administração	6.210.000,00
UNIDADE	02 02	GABINETE DO VICE-PREFEITO-GV	Valor
Função	04	Administração	456.000,00
UNIDADE	02 03	PROCURADORIA GERAL DO MUNICÍPIO - PGM	Valor
Função	03	Essencial à Justiça	2.980.000,00
Função	04	Administração	85.000,00
UNIDADE	02 04	CONTROLADORIA GERAL DO MUNICÍPIO - CGM	Valor
Função	04	Administração	966.000,00
UNIDADE	02 05	SECRETARIA MUNICIPAL DE GOVERNO - SEMGOV	Valor
Função	04	Administração	363.000,00
UNIDADE	02 06	SEC.MUNIC.DE ADMINISTRAÇÃO E GESTÃO DE PESSOAL - SEMAG	Valor
Função	04	Administração	10.477.000,00
UNIDADE	02 07	SECRETARIA MUNICIPAL DE FINANÇAS - SEMUF	Valor
Função	04	Administração	9.037.000,00
UNIDADE	02 08	SEC. MUN. DE PLANEJAMENTO, ORÇ. E GESTÃO - SEMPLAN	Valor
Função	04	Administração	2.316.770,00
UNIDADE	02 09	SEC. MUNIC. DE MEIO AMBIENTE - SEMMA	Valor
Função	04	Administração	816.000,00
Função	18	Gestão Ambiental	178.000,00
UNIDADE	02 10	SEC.MUNIC.DESENV.ECONÔM., TRAB. E DO TURISMO - SEMDEST	Valor
Função	04	Administração	2.713.000,00
Função	11	Trabalho	843.000,00
Função	22	Indústria	65.000,00
Função	23	Comércio e Serviços	195.000,00
UNIDADE	02 11	SEC.MUNIC. DE OBRAS E INFRAESTRUTURA - SEIMFRA	Valor

**Prefeitura Municipal de Timon**

Praça São José, s/n - Centro - CNPJ:06115307/0001-14

Orçamento Programa - Exercício de 2016

Anexo 09

Page 2

DEMONSTRATIVO DAS DESPESAS POR ORGÃO E FUNÇÕES DE GOVERNO

(Inc.II, § 2º, Art.2º)

Lei: 2009, Data: 17/12/2015

UNIDADE			Valor
UNIDADE	02 11	SEC.MUNIC. DE OBRAS E INFRAESTRUTURA - SEIMFRA	Valor
Função	04	Administração	2.144.000,00
Função	15	Urbanismo	22.200.000,00
Função	25	Energia	6.646.000,00
Função	27	Desporto e Lazer	1.050.000,00
UNIDADE	02 12	SEC. MUNIC. DE DIREITOS HUMANOS E CIDADANIAS - SEMDHC	Valor
Função	14	Direitos da Cidadania	1.675.500,00
UNIDADE	02 13	SECRETARIA DE SEGURANÇA PÚBLICA - SEMSP	Valor
Função	06	Segurança Pública	2.706.000,00
Função	26	Transporte	1.426.000,00
UNIDADE	02 14	SEC.MUNIC. DE ESPORTE, JUVENTUDE E LAZER - SEMEJ	Valor
Função	13	Cultura	6.000,00
Função	14	Direitos da Cidadania	87.000,00
Função	27	Desporto e Lazer	6.971.000,00
UNIDADE	02 15	SEC. MUNIC. DE DESENVOLVIMENTO RURAL - SEMDR	Valor
Função	04	Administração	1.851.000,00
Função	20	Agricultura	797.000,00
UNIDADE	02 16	SECRETARIA MUNICIPAL DE HABITAÇÃO - SEMUH	Valor
Função	16	Habitação	3.885.000,00
UNIDADE	02 17	SECRETARIA MUNICIPAL DE EDUCAÇÃO - SEMED	Valor
Função	12	Educação	150.333.000,00
UNIDADE	02 18	SECRETARIA MUNICIPAL DE SAUDE - SMS	Valor
Função	10	Saúde	83.325.600,00
UNIDADE	02 19	SECRETARIA DE DESENVOLVIMENTO SOCIAL - SEMDES	Valor
Função	08	Assistência Social	10.883.000,00
UNIDADE	02 20	SERVIÇO AUTÔNOMO DE ÁGUAS E ESGOTOS-SAAE	Valor
Função	17	Saneamento	6.000.000,00
UNIDADE	02 21	SUPERINTENDÊNCIA DE LIMPEZA PÚB. E URBANIZAÇÃO DE TIMON-SLU	Valor
Função	15	Urbanismo	19.557.000,00
Função	18	Gestão Ambiental	5.000,00

N

**Prefeitura Municipal de Timon**

Praça São José, s/n - Centro - CNPJ:06115307/0001-14

Orçamento Programa - Exercício de 2016

Anexo 09

Page 3

DEMONSTRATIVO DAS DESPESAS POR ORGÃO E FUNÇÕES DE GOVERNO

(Inc.II, § 2º, Art.2º)

Lei: 2009, Data: 17/12/2015

UNIDADE	02 21	SUPERINTENDÊNCIA DE LIMPEZA PÚB. E URBANIZAÇÃO DE TIMON-SLU	Valor
UNIDADE	02 22	AGENCIA DE TECNOLOGIA, CIÊNCIA E INOVAÇÃO DE TIOMON-ATI	Valor
Função	19	Ciência e Tecnologia	1.035.000,00
UNIDADE	02 23	FUNDAÇÃO MUNICIPAL DE CULTURA - FMC	Valor
Função	13	Cultura	1.975.000,00
UNIDADE	02 24	FUNDAÇÃO MUNICIPAL JOÃO EMÍLIO FALÇÃO	Valor
Função	13	Cultura	105.000,00
UNIDADE	02 25	INSTIT. PREVID.SOCIAL DOS SERV.PUBLICOS MUNIC.DE TIMON	Valor
Função	09	Previdência Social	13.460.000,00
UNIDADE	02 26	AGÊNCIA REGUL. SERV. PÚBLICOS DELEGADOS AO MUNICÍPIO-AGERT	Valor
Função	04	Administração	580.400,00
UNIDADE	02 90	RESERVA DE CONTINGÊNCIA	Valor
Função	99	Reserva de Contingência	5.000.000,00
TOTAL GERAL			389.346.270,00

RESUMO DO TOTAL ORÇADO POR ORGÃO

01 01	CÂMARA MUNICIPAL DE TIMON	7.940.000,00
0201	GABINETE DO PREFEITO-GP	6.210.000,00
0202	GABINETE DO VICE-PREFEITO-GV	456.000,00
0203	PROCURADORIA GERAL DO MUNICÍPIO - PGM	3.065.000,00
0204	CONTROLADORIA GERAL DO MUNICÍPIO - CGM	966.000,00
0205	SECRETARIA MUNICIPAL DE GOVERNO - SEMGOV	363.000,00
02 06	SEC.MUNIC.DE ADMINISTRAÇÃO E GESTÃO DE PESSOAL - SEMAD	3.740.000,00
0207	SECRETARIA MUNICIPAL DE FINANÇAS - SEMUF	9.037.000,00
0208	SEC. MUN. DE PLANEJAMENTO, ORÇ. E GESTÃO - SEMPLAN	2.318.770,00
0209	SEC. MUNIC. DE MEIO AMBIENTE - SEMMA	994.000,00
0210	SEC.MUNIC.DESENV.ECONÔM., TRAB. E DO TURISMO - SEMDE	1.885.000,00
02 11	SEC.MUNIC. DE OBRAS E INFRAESTRUTURA - SEIMFRA	32.040.000,00
0212	SEC. MUNIC. DE DIREITOS HUMANOS E CIDADANIAS - SEMDH	1.875.500,00
0213	SECRETARIA DE SEGURANÇA PÚBLICA - SEMSP	4.132.000,00
0214	SEC.MUNIC. DE ESPORTE, JUVENTUDE E LAZER - SEMEJ	7.064.000,00
0215	SEC. MUNIC. DE DESENVOLVIMENTO RURAL - SEMDR	2.648.000,00
0216	SECRETARIA MUNICIPAL DE HABITAÇÃO - SEMUH	3.885.000,00
0217	SECRETARIA MUNICIPAL DE EDUCAÇÃO - SEMED	150.333.000,00

H

**Prefeitura Municipal de Timon**

Praça São José, s/n - Centro - CNPJ:06115307/0001-14

Orçamento Programa - Exercício de 2016

Anexo 09

Page 4

DEMONSTRATIVO DAS DESPESAS POR ORGÃO E FUNÇÕES DE GOVERNO

(Inc. II, § 2º, Art. 2º)

Lei: 2009, Data: 17/12/2015

02 18	SECRETARIA MUNICIPAL DE SAUDE - SMS	83.325.600,00
02 19	SECRETARIA DE DESENVOLVIMENTO SOCIAL - SEMDES	10.883.000,00
02 20	SERVIÇO AUTÔNOMO DE ÁGUAS E ESGOTOS-SAAE	6.000.000,00
02 21	SUPERINTENDÊNCIA DE LIMPEZA PÚB. E URBANIZAÇÃO DE TIMON	1.662.000,00
02 22	AGENCIA DE TECNOLOGIA, CIÊNCIA E INOVAÇÃO DE TIMON	1.835.000,00
02 23	FUNDAÇÃO MUNICIPAL DE CULTURA - FMC	1.975.000,00
02 24	FUNDAÇÃO MUNICIPAL JOÃO EMÍLIO FALÇÃO	105.000,00
02 25	INSTIT. PREVID.SOCIAL DOS SERV.PUBLICOS MUNIC.DE TIMON	13.460.000,00
02 26	AGÊNCIA REGUL. SERV. PÚBLICOS DELEGADOS AO MUNICÍPIO	5.000.000,00
02 90	RESERVA DE CONTIGÊNCIA	5.000.000,00
TOTAL		389.346.270,00

RESUMO DO TOTAL ORÇADO POR FUNÇÃO

01	Legislativa	7.940.000,00
03	Essencial à Justiça	2.980.000,00
04	Administração	38.017.170,00
08	Segurança Pública	2.706.000,00
08	Assistência Social	10.883.000,00
09	Previdência Social	13.460.000,00
10	Saúde	83.325.600,00
11	Trabalho	843.000,00
12	Educação	150.333.000,00
13	Cultura	2.086.000,00
14	Direitos da Cidadania	1.762.500,00
15	Urbanismo	41.757.000,00
16	Habitação	3.885.000,00
17	Saneamento	6.000.000,00
18	Gestão Ambiental	183.000,00
19	Ciência e Tecnologia	1.035.000,00
20	Agricultura	797.000,00
22	Indústria	65.000,00
23	Comércio e Serviços	195.000,00
25	Energia	6.646.000,00
26	Transporte	1.426.000,00
27	Desporto e Lazer	8.021.000,00
99	Reserva de Contingência	5.000.000,00

✓



Prefeitura Municipal de Timon

Praça São José, s/n - Centro - CNPJ:06115307/0001-14

Orçamento Programa - Exercício de 2016

Anexo 09

Page 5

DEMONSTRATIVO DAS DESPESAS POR ORGÃO E FUNÇÕES DE GOVERNO

(Inc. II, § 2º, Art. 2º)

Lei: 2009, Data: 17/12/2015

TOTAL	389.346.270,00
-------	----------------

**Prefeitura Municipal de Timon**

Praça São José, s/n - Centro - CNPJ:06115307/0001-14

Quadro 15

Orçamento Programa - Exercício de 2016

Page 1

RECEITA E DESPESA DA ADMINISTRAÇÃO INDIRETA

Lei: 2009, Data: 17/12/2015

ENTIDADE: 3 FUNDEB

RECEITA

Código	Discriminação	Valor \$
1724.01.00	TRANSF.RECURSOS DO FUNDO DE MANUTENÇÃO E DESE	65.200.000,00
1724.02.00	TRANSF RECUR.COMPLEMENTAÇÃO DA UNIÃO - FUNDEB	35.800.000,00
1325.01.02	RECEITA REMUNERAÇÃO DEPÓS. BANCÁR.RECUR.VINCUL.	200.000,00
	TOTAL	101.200.000,00

PLANO DE APLICAÇÃO

CLoc	Func/Prog	Catgo	Discriminação	Valor - \$
12			Educação	
	12 361		Ensino Fundamental	
	12 361 1009		GESTÃO LOCAL PARA A SUSTENTABILIDADE	
	12 361 1009 1083 0000		Construção e Reforma de Escolas Municipais	
		4 4 90	INVESTIMENTOS	6.000.000,00
	12 361 1010		GOVERNANÇA PARTICIPATIVA	
	12 361 1010 2169 0000		Manutenção do Conselho do FUNDEB	
		3 3 90	OUTRAS DESPESAS CORRENTES	20.000,00
	12 361 1014		EDUCAÇÃO PARA A SUSTENTABILIDADE E QUALIDADE DE VIDA	
	12 361 1014 2108 0000		Manutenção do FUNDEB	
		3 1 90	PESSOAL E ENCARGOS SOCIAIS	5.330.000,00
		3 1 91	PESSOAL E ENCARGOS SOCIAIS	700.000,00
		3 3 90	OUTRAS DESPESAS CORRENTES	24.750.000,00
		3 3 91	OUTRAS DESPESAS CORRENTES	560.000,00
	12 361 1014 2108 0000		Manutenção do FUNDEB	
		4 4 90	INVESTIMENTOS	2.600.000,00
		4 5 90	INVERSÕES FINANCEIRAS	400.000,00
	12 361 1014 2109 0000		Manutenção do FUNDEB - 60% Fundamental	
		3 1 90	PESSOAL E ENCARGOS SOCIAIS	51.000.000,00
		3 1 91	PESSOAL E ENCARGOS SOCIAIS	4.120.000,00
		3 3 90	OUTRAS DESPESAS CORRENTES	300.000,00
	12 365		Educação Infantil	
	12 365 1014		EDUCAÇÃO PARA A SUSTENTABILIDADE E QUALIDADE DE VIDA	
	12 365 1014 2110 0000		Manutenção do FUNDEB - 60% Infantil	
		3 1 90	PESSOAL E ENCARGOS SOCIAIS	2.500.000,00
		3 1 91	PESSOAL E ENCARGOS SOCIAIS	140.000,00
		3 3 90	OUTRAS DESPESAS CORRENTES	60.000,00
	12 366		Educação de Jovens e Adultos	
	12 366 1014		EDUCAÇÃO PARA A SUSTENTABILIDADE E QUALIDADE DE VIDA	
	12 366 1014 2111 0000		Manutenção do FUNDEB - 60% EJA	



Prefeitura Municipal de Timon

Praça São José, s/n - Centro - CNPJ:06115307/0001-14

Quadro 15

Orçamento Programa - Exercício de 2016

Page 2

RECEITA E DESPESA DA ADMINISTRAÇÃO INDIRETA

Lei: 2009, Data: 17/12/2015

12	Educação			
12 366	Educação de Jovens e Adultos			
12 366 1014	EDUCAÇÃO PARA A SUSTENTABILIDADE E QUALIDADE DE VIDA			
12 366 1014 2111 0000	Manutenção do FUNDEB - 60% EJA			
3 1 90	PESSOAL E ENCARGOS SOCIAIS			2.400.000,00
3 1 91	PESSOAL E ENCARGOS SOCIAIS			300.000,00
3 3 90	OUTRAS DESPESAS CORRENTES			20.000,00
TOTAL				101.200.000,00

W

**Prefeitura Municipal de Timon**

Praça São José, s/n - Centro - CNPJ:06115307/0001-14

Quadro 15

Orçamento Programa - Exercício de 2016

Page 3

RECEITA E DESPESA DA ADMINISTRAÇÃO INDIRETA

Lei: 2009, Data: 17/12/2015

ENTIDADE: 6 INSTITUTO DE PREVIDÊNCIA MUNICIIPAL DE TIMON - IPMT**RECEITA**

Código	Discriminação	Valor \$
1990.99.99	OUTRAS RECEITAS	88.000,00
1912.01.01	REC.MULT.JUROS DE MORA EXCED.1% CONTRIB.P/SEGU	100.000,00
1912.29.01	MULTAS JUROS DE MORA DA CONTRIB.PATRONAL RPPS	30.000,00
1922.10.01	PRINCIPAL	280.000,00
1328.10.00	REMUN.DOS INVESTIMENTO DO RPPS SEVIDOR RENDA FI	3.000.000,00
1912.29.02	MULTAS JUROS DE MORA DA CONTRIB.SERVIDOR RPPS	2.000,00
7210.29.15	CONTR.PREV.EM REGIME DE PARCELAMENTO DE DÉBITO	800.000,00
1210.29.07	CONTRIBUIÇÃO SERVIDOR ATIVO PARA O RPPS	5.000.000,00
7210.29.13	CONTR.PREV.P/ AMORTIZAÇÃO DO DÉFICIT ATUARIAL - INT	100.000,00
7210.29.11	CONTRIBUIÇÕES DE PENSIONISTA PARA O RPPS - INTRA	5.000,00
7210.29.09	CONTRIBUIÇÕES DO SERVIDOR INATIVO PARA O RPPS - IN	25.000,00
7210.29.05	CONTRIBUIÇÃO PATRONAL - PENSIONISTA CIVIL - INTRA	30.000,00
7210.29.01	CONTRIBUIÇÃO PATRONAL PARA O RPPS- INTRA	4.000.000,00
	TOTAL	13.460.000,00

PLANO DE APLICAÇÃO

Cl.oc	Func/Prog	Catgo	Discriminação	Valor - \$
09			Previdência Social	
09	271		Previdência Básica	
09	271	1001	PROGRAMA GERIR, ADMINISTRAR E GOVERNAR	
09	271	1001 1111 0000	Ampliação e Reforma da Sede do IPMT	
		4 4 90	INVESTIMENTOS	40.000,00
09	271	1001 1112 0000	Implantação do Site do IPMT	
		3 3 90	OUTRAS DESPESAS CORRENTES	35.000,00
09	271	1001 1112 0000	Implantação do Site do IPMT	
		4 4 90	INVESTIMENTOS	15.000,00
09	271	1001 2150 0000	Manutenção do IPMT	
		3 1 90	PESSOAL E ENCARGOS SOCIAIS	1.040.000,00
		3 1 91	PESSOAL E ENCARGOS SOCIAIS	80.000,00
		3 3 90	OUTRAS DESPESAS CORRENTES	700.000,00
		3 3 91	OUTRAS DESPESAS CORRENTES	120.000,00
09	271	1001 2150 0000	Manutenção do IPMT	
		4 4 90	INVESTIMENTOS	140.000,00
09	271	1001 2151 0000	Manutenção da Previdência Social de Intivos e Pensionistas	
		3 1 90	PESSOAL E ENCARGOS SOCIAIS	11.290.000,00
			TOTAL	13.460.000,00

**Prefeitura Municipal de Timon**

Praça São José, s/n - Centro - CNPJ:06115307/0001-14

Quadro 15

Orçamento Programa - Exercício de 2016

Page 4

RECEITA E DESPESA DA ADMINISTRAÇÃO INDIRETA

Lei: 2009, Data: 17/12/2015

ENTIDADE: 7 SAAE**RECEITA**

Código	Discriminação	Valor \$
1325.02.01	Receita de Remuneração de Depósito em Poupança - S.A.A.E.	10.000,00
1919.99.01	Outras Multas - SAAE	2.000,00
1600.48.00	SERVIÇOS DE RELIGAMENTO DE ÁGUA	1.800,00
1600.26.03	Desligação de Água	1.800,00
7600.26.01	Tarifa de Água - Intra-Orçamentária	4.678.865,16
1600.26.01	Tarifa de Água	1.275.534,84
1600.26.02	Ligação de Água	30.000,00
TOTAL		6.000.000,00

PLANO DE APLICAÇÃO

CLoc	Func/Prog	Catgo	Discriminação	Valor - \$
17			Saneamento	
17	122		Administração Geral	
17	122	1001	PROGRAMA GERIR, ADMINISTRAR E GOVERNAR	
17	122	1001 2140 0000	Manutenção do SAAE	
		3 1 90	PESSOAL E ENCARGOS SOCIAIS	3.040.000,00
		3 1 91	PESSOAL E ENCARGOS SOCIAIS	400.000,00
		3 2 90	JUROS E ENCARGOS DA DÍVIDA	10.000,00
		3 3 90	OUTRAS DESPESAS CORRENTES	1.555.000,00
17	122	1001 2140 0000	Manutenção do SAAE	
		4 4 90	INVESTIMENTOS	125.000,00
		4 6 90	AMORTIZAÇÃO DA DÍVIDA	80.000,00
17	122	1017	PLANEJAMENTO URBANO	
17	122	1017 1034 0000	Edificações Públicas	
		4 4 90	INVESTIMENTOS	50.000,00
17	511		Saneamento Básico Rural	
17	511	1018	BENS NATURAIS COMUNS	
17	511	1018 1103 0000	Impl., Recup. e Manut.de Sistemas de Bastecimento D'agua	
		3 3 90	OUTRAS DESPESAS CORRENTES	170.000,00
17	511	1018 1103 0000	Impl., Recup. e Manut.de Sistemas de Bastecimento D'agua	
		4 4 90	INVESTIMENTOS	180.000,00
17	511	1018 2163 0000	Manutenção do Sistema de Água e Esgotos	
		3 3 90	OUTRAS DESPESAS CORRENTES	190.000,00
17	511	1018 2163 0000	Manutenção do Sistema de Água e Esgotos	
		4 4 90	INVESTIMENTOS	200.000,00
TOTAL				6.000.000,00

**Prefeitura Municipal de Timon**

Praça São José, s/n - Centro - CNPJ:06115307/0001-14

Quadro 15

Orçamento Programa - Exercício de 2016

Page 5

RECEITA E DESPESA DA ADMINISTRAÇÃO INDIRETA

Lei: 2009, Data: 17/12/2015

ENTIDADE: 8 EDUCAÇÃO-SEMED**RECEITA**

Código	Discriminação	Valor \$
2471.02.00	TRANSF.CONVÊNIO DA UNIÃO DESTINADAS PROGRAMAS	16.700.000,00
1325.01.05	RECEITA REMUNER.DEPÓS.BANC.RECUR.VINC.-MDE	100.000,00
1721.35.04	TRANSF.FNDE PROGRAMA NACIONAL TRANSPORTE E	400.000,00
1721.35.01	TRANSFERÊNCIAS DO SALÁRIO-EDUCAÇÃO	2.000.000,00
1721.35.02	TRANSF.FNDE AO PROGRAMA DINHEIRO DIRETO NA ESCI	50.000,00
1721.35.03	TRANSF.FNDE PROGRAMA NACIONAL DE ALIMENTAÇÃO-P	4.000.000,00
1721.35.99	OUTRAS TRANSF.FUNDO NAC.DESENV.EDUCAÇÃO-FNDE	1.450.000,00
-	Transferência Financeira a Receber	24.433.000,00
	TOTAL	49.133.000,00

PLANO DE APLICAÇÃO

CLoc	Func/Prog	Catgo	Discriminação	Valor - \$
12			Educação	
12	122		Administração Geral	
12	122	1001	PROGRAMA GERIR, ADMINISTRAR E GOVERNAR	
12	122	1001 2105 0000	Manutenção da Sec.de Educação	
		3 1 90	PESSOAL E ENCARGOS SOCIAIS	5.208.000,00
		3 1 91	PESSOAL E ENCARGOS SOCIAIS	100.000,00
		3 3 50	OUTRAS DESPESAS CORRENTES	30.000,00
		3 3 90	OUTRAS DESPESAS CORRENTES	6.320.000,00
12	122	1001 2105 0000	Manutenção da Sec.de Educação	
		4 4 90	INVESTIMENTOS	761.000,00
		4 6 90	AMORTIZAÇÃO DA DÍVIDA	100.000,00
12	122	1010	GOVERNANÇA PARTICIPATIVA	
12	122	1010 2106 0000	Manutenção do Conselho de Educação	
		3 3 90	OUTRAS DESPESAS CORRENTES	14.000,00
12	122	1010 2106 0000	Manutenção do Conselho de Educação	
		4 4 90	INVESTIMENTOS	5.000,00
12	128		Fornação de Recursos Humanos	
12	128	1009	GESTÃO LOCAL PARA A SUSTENTABILIDADE	
12	128	1009 1009 0000	Implantação do Programa de Qualidade de Vida do Servidor	
		3 3 90	OUTRAS DESPESAS CORRENTES	550.000,00
		3 3 90	OUTRAS DESPESAS CORRENTES	200.000,00
12	128	1009 2107 0000	Manutenção do Centro de Treinamento Professor Wall Ferraz	
		4 4 90	INVESTIMENTOS	295.000,00
12	361		Ensino Fundamental	
12	361	1014	EDUCAÇÃO PARA A SUSTENTABILIDADE E QUALIDADE DE VIDA	
12	361	1014 1075 0000	Distribuição de Material Didático e Fardamento	

**Prefeitura Municipal de Timon**

Praça São José, s/n - Centro - CNPJ:06115307/0001-14

Quadro 15

Orçamento Programa - Exercício de 2016

Page 6

RECEITA E DESPESA DA ADMINISTRAÇÃO INDIRETA

Lei: 2009, Data: 17/12/2015

12		Educação	
12	361	Ensino Fundamental	
12	361	1014	
12	361	1014	1075 0000
		3	3 90
			OUTRAS DESPESAS CORRENTES
			2.420.000,00
12	361	1014	1076 0000
		4	4 90
			Cobertura de Quadra Poliesportivas nas Escolas da Rede Munic
			INVESTIMENTOS
			600.000,00
		4	4 90
			INVESTIMENTOS
			5.500.000,00
		4	4 90
			INVESTIMENTOS
			2.000.000,00
		4	4 90
			INVESTIMENTOS
			3.000.000,00
		4	4 90
			INVESTIMENTOS
			2.000.000,00
		4	4 90
			INVESTIMENTOS
			260.000,00
12	361	1014	2017 0000
		3	3 90
			Manutenção do Bolsa Família
			OUTRAS DESPESAS CORRENTES
			15.000,00
		3	3 90
			OUTRAS DESPESAS CORRENTES
			130.000,00
12	361	1014	2092 0000
		4	4 90
			Manutenção do Projeto Corrigir e Avançar
			INVESTIMENTOS
			70.000,00
12	361	1014	2093 0000
		3	3 90
			Manutenção do Prog.de Ações Articuladas
			OUTRAS DESPESAS CORRENTES
			870.000,00
12	361	1014	2093 0000
		4	4 90
			Manutenção do Prog.de Ações Articuladas
			INVESTIMENTOS
			3.200.000,00
12	361	1014	2094 0000
		3	3 90
			Capacitação de Profissionais do Magistério
			OUTRAS DESPESAS CORRENTES
			100.000,00
		3	3 90
			OUTRAS DESPESAS CORRENTES
			3.500.000,00
		3	3 90
			OUTRAS DESPESAS CORRENTES
			4.000.000,00
		3	3 90
			OUTRAS DESPESAS CORRENTES
			50.000,00
		3	3 90
			OUTRAS DESPESAS CORRENTES
			650.000,00
12	361	1014	2097 0000
		4	4 90
			Manutenção do QSE
			INVESTIMENTOS
			850.000,00
12	361	1014	2098 0000
		3	1 90
			Manutenção do PROJOVEM - Formação e Capacitação
			PESSOAL E ENCARGOS SOCIAIS
			600.000,00
		3	1 90
			PESSOAL E ENCARGOS SOCIAIS
			960.000,00
		3	3 90
			OUTRAS DESPESAS CORRENTES
			120.000,00
		3	3 90
			OUTRAS DESPESAS CORRENTES
			10.000,00
		3	3 90
			OUTRAS DESPESAS CORRENTES
			500.000,00
12	361	1014	2098 0000
		4	4 90
			Manutenção do PROJOVEM - Formação e Capacitação
			INVESTIMENTOS
			45.000,00
		4	4 90
			INVESTIMENTOS
			50.000,00
12	361	1014	2162 0000
		3	3 90
			Manutenção do Programa Bolsa Escola
			OUTRAS DESPESAS CORRENTES
			25.000,00
12	361	1016	
12	361	1016	2099 0000
		3	3 90
			MOBILIDADE URBANA
			Manutenção do PNATE
			OUTRAS DESPESAS CORRENTES
			80.000,00
		3	3 90
			OUTRAS DESPESAS CORRENTES
			50.000,00
		3	3 90
			OUTRAS DESPESAS CORRENTES
			600.000,00

**Prefeitura Municipal de Timon**

Praça São José, s/n - Centro - CNPJ:06115307/0001-14

Quadro 15

Orçamento Programa - Exercício de 2016

Page 7

RECEITA E DESPESA DA ADMINISTRAÇÃO INDIRETA

Lei: 2009, Data: 17/12/2015

12		Educação		
12	361	Ensino Fundamental		
12	361	MOBILIDADE URBANA		
12	361	Manutenção do PNATE		
		4 4 90	INVESTIMENTOS	100.000,00
		4 4 90	INVESTIMENTOS	500.000,00
12	363	Ensino Profissional		
12	363	EDUCAÇÃO PARA A SUSTENTABILIDADE E QUALIDADE DE VIDA		
12	363	Manutenção do Programa de Inclusão Digital		
		3 3 90	OUTRAS DESPESAS CORRENTES	150.000,00
12	363	Manutenção do Programa de Inclusão Digital		
		4 4 90	INVESTIMENTOS	50.000,00
12	365	Educação Infantil		
12	365	EDUCAÇÃO PARA A SUSTENTABILIDADE E QUALIDADE DE VIDA		
12	365	Construção Recuperação de Creches		
		4 4 90	INVESTIMENTOS	100.000,00
12	365	Manutenção do Projeto Acolher		
		3 3 90	OUTRAS DESPESAS CORRENTES	300.000,00
12	365	Manutenção do Projeto Acolher		
		4 4 90	INVESTIMENTOS	100.000,00
12	365	Manutenção de Creches		
		3 3 90	OUTRAS DESPESAS CORRENTES	300.000,00
12	365	Manutenção de Creches		
		4 4 90	INVESTIMENTOS	100.000,00
12	366	Educação de Jovens e Adultos		
12	366	EDUCAÇÃO PARA A SUSTENTABILIDADE E QUALIDADE DE VIDA		
12	366	Manutenção do Programa Brasil Alfabetizado		
		3 3 90	OUTRAS DESPESAS CORRENTES	225.000,00
12	366	Manutenção do Programa Brasil Alfabetizado		
		4 4 90	INVESTIMENTOS	250.000,00
12	366	Manutenção do PEJA		
		3 1 90	PESSOAL E ENCARGOS SOCIAIS	820.000,00
		3 1 91	PESSOAL E ENCARGOS SOCIAIS	140.000,00
		3 3 90	OUTRAS DESPESAS CORRENTES	70.000,00
12	367	Educação Especial		
12	367	EDUCAÇÃO PARA A SUSTENTABILIDADE E QUALIDADE DE VIDA		
12	367	Manutenção da Educação Especial		
		3 3 90	OUTRAS DESPESAS CORRENTES	80.000,00
12	367	Manutenção da Educação Especial		
		4 4 90	INVESTIMENTOS	10.000,00
TOTAL				49.133.000,00

**Prefeitura Municipal de Timon**

Praça São José, s/n - Centro - CNPJ:06115307/0001-14

Quadro 15

Orçamento Programa - Exercício de 2016

Page 8

RECEITA E DESPESA DA ADMINISTRAÇÃO INDIRETA

Lei: 2009, Data: 17/12/2015

ENTIDADE: 4E AGÊNCIA DE TECNOLOGIA, CIÊNCIA E INOVAÇÃO-ATI**RECEITA**

Código	Discriminação	Valor \$
-	Transferência Financeira a Receber	1.035.000,00
	TOTAL	1.035.000,00

PLANO DE APLICAÇÃO

CLoc	Func/Prog	Catgo	Discriminação	Valor - \$
19			Ciência e Tecnologia	
19	126		Tecnologia da Informação	
19	126	1001	PROGRAMA GERIR, ADMINISTRAR E GOVERNAR	
19	126	1001 1109 0000	Implantação de Data Center	
		3 3 90	OUTRAS DESPESAS CORRENTES	20.000,00
19	126	1001 1109 0000	Implantação de Data Center	
		4 4 90	INVESTIMENTOS	80.000,00
19	126	1001 1110 0000	Implatção do Projeto Incubadora de Empresa	
		3 3 90	OUTRAS DESPESAS CORRENTES	65.000,00
19	126	1001 1110 0000	Implatção do Projeto Incubadora de Empresa	
		4 4 90	INVESTIMENTOS	100.000,00
19	126	1001 2146 0000	Manutenção da ATI	
		3 1 90	PESSOAL E ENCARGOS SOCIAIS	360.000,00
		3 3 90	OUTRAS DESPESAS CORRENTES	165.000,00
19	126	1001 2146 0000	Manutenção da ATI	
		4 4 90	INVESTIMENTOS	60.000,00
19	126	1001 2147 0000	Desenvolvimento e Implantação de Sistemas	
		3 3 90	OUTRAS DESPESAS CORRENTES	185.000,00
		TOTAL		1.035.000,00

**Prefeitura Municipal de Timon**

Praça São José, s/n - Centro - CNPJ:06115307/0001-14

Quadro 15

Orçamento Programa - Exercício de 2016

Página 9

RECEITA E DESPESA DA ADMINISTRAÇÃO INDIRETA

Lei: 2009, Data: 17/12/2015

ENTIDADE: 4€ SUPERINTENDENCIA DE LIMPEZA URBANA - SLU**RECEITA**

Código	Discriminação	Valor \$
1600.46.00	SERVIÇOS DE CEMITÉRIO	10.000,00
-	Transferência Financeira a Receber	19.552.000,00
	TOTAL	19.562.000,00

PLANO DE APLICAÇÃO

CLoc	Func/Prog	Catgo	Discriminação	Valor - \$
15			Urbanismo	
	15	122	Administração Geral	
	15	122	GESTÃO LOCAL PARA A SUSTENTABILIDADE	
	15	122	1104 0000 Ref.e Ampl. da Superint.de Limp.Pública e Urban.de Timon	
		3	3 90 OUTRAS DESPESAS CORRENTES	60.000,00
	15	122	1104 0000 Ref.e Ampl. da Superint.de Limp.Pública e Urban.de Timon	
		4	4 90 INVESTIMENTOS	100.000,00
	15	122	1009 2141 0000 Manutenção da SLU	
		3	1 90 PESSOAL E ENCARGOS SOCIAIS	2.100.000,00
		3	1 91 PESSOAL E ENCARGOS SOCIAIS	300.000,00
		3	3 90 OUTRAS DESPESAS CORRENTES	1.215.000,00
	15	122	1009 2141 0000 Manutenção da SLU	
		4	4 90 INVESTIMENTOS	40.000,00
	15	452	Serviços Urbanos	
	15	452	GESTÃO LOCAL PARA A SUSTENTABILIDADE	
	15	452	1105 0000 Construção e Recuperação de Cemitérios	
		3	3 90 OUTRAS DESPESAS CORRENTES	36.000,00
	15	452	1105 0000 Construção e Recuperação de Cemitérios	
		4	4 90 INVESTIMENTOS	75.000,00
	15	452	1106 0000 Construção de Paradas de Ônibus Acessíveis e com Lixeiras	
		3	3 90 OUTRAS DESPESAS CORRENTES	15.000,00
	15	452	1106 0000 Construção de Paradas de Ônibus Acessíveis e com Lixeiras	
		4	4 90 INVESTIMENTOS	40.000,00
	15	452	1009 2142 0000 Capacitação de Servidores	
		3	3 90 OUTRAS DESPESAS CORRENTES	35.000,00
	15	452	1017 PLANEJAMENTO URBANO	
	15	452	1107 0000 Aquisição e Implantação de Lixeiras Seletivas para Lixo	
		3	3 90 OUTRAS DESPESAS CORRENTES	10.000,00
	15	452	1107 0000 Aquisição e Implantação de Lixeiras Seletivas para Lixo	
		4	4 90 INVESTIMENTOS	10.000,00
	15	452	1017 2143 0000 Conservação e Implantação de Praças	

**Prefeitura Municipal de Timon**

Praça São José, s/n - Centro - CNPJ:06115307/0001-14

Quadro 15

Orçamento Programa - Exercício de 2016

Page 10

RECEITA E DESPESA DA ADMINISTRAÇÃO INDIRETA

Lei: 2009, Data: 17/12/2015

15		Urbanismo	
15 452		Serviços Urbanos	
15 452 1017		PLANEJAMENTO URBANO	
15 452 1017 2143 0000		Conservação e Implantação de Praças	
	3 3 90	OUTRAS DESPESAS CORRENTES	36.000,00
15 452 1017 2143 0000		Conservação e Implantação de Praças	
	4 4 90	INVESTIMENTOS	55.000,00
15 452 1017 2144 0000		Limpeza de Vias Públicas e Conservação de Cemitérios	
	3 1 90	PESSOAL E ENCARGOS SOCIAIS	105.000,00
	3 3 90	OUTRAS DESPESAS CORRENTES	15.045.000,00
15 452 1017 2144 0000		Limpeza de Vias Públicas e Conservação de Cemitérios	
	4 4 90	INVESTIMENTOS	220.000,00
15 452 1017 2145 0000		Ampliação e Conservação de Arborização das Vias Públicas	
	3 3 90	OUTRAS DESPESAS CORRENTES	35.000,00
15 452 1017 2145 0000		Ampliação e Conservação de Arborização das Vias Públicas	
	4 4 90	INVESTIMENTOS	25.000,00
18		Gestão Ambiental	
18 452		Serviços Urbanos	
18 452 1018		BENS NATURAIS COMUNS	
18 452 1018 1108 0000		Projeto Adote uma Árvore	
	3 3 90	OUTRAS DESPESAS CORRENTES	5.000,00
TOTAL			19.562.000,00

**Prefeitura Municipal de Timon**

Praça São José, s/n - Centro - CNPJ:06115307/0001-14

Orçamento Programa - Exercício de 2016

SEGURIDADE SOCIAL

Anexo 11

Page 1

Lei: 2009, Data: 17/12/2015

Código	Especificação	Categoria	Função
08	Assistência Social		10.883.000,00
3.1.90.11.00	VENCIMENTOS E VANTAGENS FIXAS - PESSOAL CIVIL	3.909.000,00	
3.1.90.13.00	OBRIGAÇÕES PATRONAIS	680.000,00	
3.1.91.13.00	OBRIGAÇÕES PATRONAIS - INTRA-ORÇAMENTÁRIO	104.000,00	
3.3.50.41.00	CONTRIBUIÇÕES	180.000,00	
3.3.90.14.00	DIÁRIAS - PESSOAL CIVIL	72.000,00	
3.3.90.30.00	MATERIAL DE CONSUMO	1.407.000,00	
3.3.90.32.00	Material, Bem ou Serviço para Distribuição Gratuita	310.000,00	
3.3.90.33.00	PASSAGENS E DESPESAS COM LOCOMOÇÃO	50.000,00	
3.3.90.35.00	SERVIÇOS DE CONSULTORIA	10.000,00	
3.3.90.36.00	OUTROS SERVIÇOS DE TERCEIROS - PESSOA FÍSICA	559.000,00	
3.3.90.37.00	LOCAÇÃO DE MÃO-DE-OBRA	1.770.000,00	
3.3.90.39.00	OUTROS SERVIÇOS DE TERCEIROS - PESSOA JURÍDICA	1.158.000,00	
3.3.90.48.00	OUTROS AUXÍLIOS FINANCEIROS A PESSOA FÍSICA	13.000,00	
3.3.90.92.00	DESPESAS DE EXERCÍCIOS ANTERIORES	4.000,00	
3.3.91.39.00	OUTROS SERVIÇOS DE TERCEIROS - PESSOA JURÍDICA	20.000,00	
4.4.90.51.00	OBRAS E INSTALAÇÕES	470.000,00	
4.4.90.52.00	EQUIPAMENTOS E MATERIAL PERMANENTE	167.000,00	
09	Previdência Social		13.460.000,00
3.1.90.01.00	Aposentadorias, Reserva Remunerada e Reformas	8.450.000,00	
3.1.90.03.00	Pensões do RPPS e do Militar	2.340.000,00	
3.1.90.05.00	Outros Benefícios Previdenciários do servidor ou do militar	500.000,00	
3.1.90.11.00	VENCIMENTOS E VANTAGENS FIXAS - PESSOAL CIVIL	900.000,00	
3.1.90.13.00	OBRIGAÇÕES PATRONAIS	120.000,00	
3.1.90.92.00	DESPESAS DE EXERCÍCIOS ANTERIORES	20.000,00	
3.1.91.13.00	OBRIGAÇÕES PATRONAIS - INTRA-ORÇAMENTÁRIO	80.000,00	
3.3.90.14.00	DIÁRIAS - PESSOAL CIVIL	25.000,00	
3.3.90.30.00	MATERIAL DE CONSUMO	100.000,00	
3.3.90.33.00	PASSAGENS E DESPESAS COM LOCOMOÇÃO	20.000,00	
3.3.90.36.00	OUTROS SERVIÇOS DE TERCEIROS - PESSOA FÍSICA	60.000,00	
3.3.90.39.00	OUTROS SERVIÇOS DE TERCEIROS - PESSOA JURÍDICA	285.000,00	
3.3.90.47.00	OBRIGAÇÕES TRIBUTÁRIAS E CONTRIBUTIVAS	90.000,00	
3.3.90.91.00	SENTENÇAS JUDICIAIS	150.000,00	
3.3.90.92.00	DESPESAS DE EXERCÍCIOS ANTERIORES	5.000,00	
3.3.91.93.00	INDENIZAÇÕES E RESTITUIÇÕES - INTRA-ORÇAMENTÁRIO	120.000,00	
4.4.90.51.00	OBRAS E INSTALAÇÕES	20.000,00	
4.4.90.52.00	EQUIPAMENTOS E MATERIAL PERMANENTE	175.000,00	

W

**Prefeitura Municipal de Timon**

Praça São José, s/n - Centro - CNPJ:06115307/0001-14

Orçamento Programa - Exercício de 2016

Anexo 11

Page 2

Lei: 2009, Data: 17/12/2015

SEGURIDADE SOCIAL

Código	Especificação	Categoria	Função
10	Saúde		83.325.600,00
3.1.90.11.00	VENCIMENTOS E VANTAGENS FIXAS - PESSOAL CIVIL	31.905.000,00	
3.1.90.13.00	OBRIGAÇÕES PATRONAIS	6.785.200,00	
3.1.90.16.00	OUTRAS DESPESAS VARIÁVEIS - PESSOAL CIVIL	1.043.000,00	
3.1.90.92.00	DESPESAS DE EXERCÍCIOS ANTERIORES	550.000,00	
3.1.91.13.00	OBRIGAÇÕES PATRONAIS - INTRA-ORÇAMENTÁRIO	2.372.000,00	
3.3.90.14.00	DIÁRIAS - PESSOAL CIVIL	261.000,00	
3.3.90.30.00	MATERIAL DE CONSUMO	8.987.000,00	
3.3.90.32.00	Material, Bem ou Serviço para Distribuição Gratuita	290.000,00	
3.3.90.33.00	PASSAGENS E DESPESAS COM LOCOMOÇÃO	147.000,00	
3.3.90.35.00	SERVIÇOS DE CONSULTORIA	15.000,00	
3.3.90.36.00	OUTROS SERVIÇOS DE TERCEIROS - PESSOA FÍSICA	1.033.800,00	
3.3.90.37.00	LOCAÇÃO DE MÃO-DE-OBRA	6.000.000,00	
3.3.90.39.00	OUTROS SERVIÇOS DE TERCEIROS - PESSOA JURÍDICA	11.353.000,00	
3.3.90.48.00	OUTROS AUXÍLIOS FINANCEIROS A PESSOA FÍSICA	100.000,00	
3.3.90.92.00	DESPESAS DE EXERCÍCIOS ANTERIORES	203.600,00	
4.4.90.51.00	OBRAS E INSTALAÇÕES	9.840.000,00	
4.4.90.52.00	EQUIPAMENTOS E MATERIAL PERMANENTE	2.140.000,00	
4.4.90.61.00	AQUISIÇÃO DE IMÓVEIS	300.000,00	
TOTAL			107.668.600,00

w