



Diário Oficial Eletrônico do Município de Timon - DOEM

Instituído pela Lei Municipal nº 1821, de 20 de dezembro de 2012.

Poder Executivo

www.timon.ma.gov.br/diario-oficial/

TIMON-MA, SEXTA-FEIRA, 19 DE DEZEMBRO DE 2025 - ANO XII - EDIÇÃO EXTRAORDINÁRIA - Nº 3.317 - A

* ISSN 2965-8489

SUMÁRIO

LEI..... 2

GOVERNO MUNICIPAL

Rafael de Brito Sousa
Prefeito de Timon

Maria do Socorro Almeida Waquim
Vice – Prefeita de Timon

Chefe de Gabinete do Prefeito - Interino
Secretário Municipal de Governo
Procuradora-Geral do Município
Controlador-Geral do Município
Secretária Municipal de Administração e Gestão de Pessoal
Secretária Municipal de Educação
Secretária Municipal de Saúde
Secretário Municipal de Desenvolvimento Social
Secretária Municipal de Empreendedorismo, Desen. Econômicos Trab. e do Turismo
Secretário Municipal de Desenvolvimento Rural
Secretário Municipal de Obras e Infraestrutura
Secretário Municipal de Planejamento Urbano e Regularização Fundiária
Secretário Municipal de Finanças, Planejamento e Gestão Orçamentária
Secretário Municipal de Direitos Humanos
Secretário Municipal de Habitação
Secretário Municipal de Esporte e Lazer
Secretária Municipal de Segurança Pública e Cidadania
Secretária Municipal Meio Ambiente
Presidente da Comissão Permanente de Licitação
Secretário Municipal de Comunicação Social
Secretário Municipal Extraordinário de Assuntos Institucionais
Comandante da Guarda Municipal
Secretária Municipal Extraordinária de Assuntos Comunitários
Secretaria Extraordinária de Representação Institucional em Brasília
Secretário Executivo de Articulação Política
Secretária Municipal da Mulher
Secretaria Municipal de Trânsito, Transportes e Mobilidade
Ouvidora-Geral do Município
Diretoria Municipal de Proteção e Defesa do Consumidor – PROCON
Coordenadora Municipal de Juventude
Superintendente de Iluminação Municipal Pública
Presidente da Fundação Municipal de Cultural
Presidente da Fundação João Emilio Falcão
Presidente do Instituto de Prev. Social dos Servidores Públicos de Timon
Presidente do Serviço Autônomo de Água e Esgoto de Timon
Superintendente de Limpeza Pública e Urbanização de Timon
Presidente da Agência de Tecnologia, Ciência e Inovação
Presidente da Agência Reguladora de Serviços Públicos Delegados de Timon
Presidente da Empresa Pública de Transportes Timonense

Paulo Ryldon Claudino de Oliveira Costa
Paulo Ryldon Claudino de Oliveira Costa
Amanda Almeida Waquim
Paraquacu Santos Veras Filho
Wilma Freitas Rodrigues
Isadora Kamilla de Araújo Rodrigues
Dávila Claudino de Oliveira Costa Bezerra
Jecônias da Silva Moraes
Alyne Helena Piaulino de Macêdo Pêgo
Francisco Marques Torres
Marcel Almeida Soares
Lucas Moura Campos Soares
Aécio Francisco Santos Borges
Mário Novais da Silva Sá
Daniel Vieira de Sousa Coimbra
Ramon Alves de Sousa Junior
Mariely de Almeida Vilhena
Elane de Sousa Lima Alves
Rosânia Francisca Medina Costa
Caio Andrade Galvão
Francisco Borges de Oliveira
Maria das Graças Gomes Sousa
Samia Caroline Brito Correia
Geciane de Carvalho Andrade
Joelson Gabriel de Brito Sousa
Vanda Rodrigues dos Santos
Dóris Andréia Souza de Araújo Silva
Catarina Rodrigues de Flores
Anselmo Vieira da Silva
Giovanna Carvalho Sousa Silva
Dalmo Diego Carvalho Moraes
Glauciane Correia dos Santos
Jacylene Otaviana da Silva
Romauro Luiz Vanderley de Oliveira
Kleiton Christian Santos Cunha
Edivar de Jesus Ribeiro
Raimundo Pereira da Cunha Neto
Itamar Antônio de Oliveira Júnior
Raimundo Pereira da Silva

ÓRGÃO DESTINADO À PUBLICAÇÃO DOS ATOS OFICIAIS DO MUNICÍPIO

Secretaria Municipal de Governo - SEMGOV
Email: semgov@timon.ma.gov.br

Alberto Carlos da Silva
Diretor de Departamento de Atos e Publicações Oficiais

Suporte Técnico
Agência de Tecnologia, Ciência e Inovação - ATI





LEI

LEI MUNICIPAL Nº 2.459, DE 19 DE DEZEMBRO DE 2025.

*Dispõe sobre o Plano Plurianual para o quadriênio 2026/2029.***O PREFEITO MUNICIPAL DE TIMON, ESTADO DO MARANHÃO:**

Faço saber que a Câmara Municipal de Timon aprovou e eu, em cumprimento ao disposto no art. 70, inciso III, da Lei Orgânica do Município, sanciono a seguinte Lei:

Art. 1º. Esta Lei institui o Plano Plurianual, para o quadriênio 2026-2029, em cumprimento ao disposto no art. 165, § 1º, da Constituição Federal, na Constituição Estadual e na Lei Orgânica do Município, estabelecendo, para o período, os Programas com seus respectivos Objetivos, Indicadores, Valores e Metas da Administração Pública Municipal para as despesas de capital e outras delas decorrentes e para as relativas aos Programas de Duração Continuada.

Parágrafo único – Integram o Plano Plurianual:

Anexo I – METODOLOGIA;

Anexo II – CENÁRIO SOCIOECONÔMICO E FISCAL;

Anexo III – DIAGNÓSTICOS REGIONAIS;

Anexo IV – PROGRAMAS E METAS DA ADMINISTRAÇÃO PÚBLICA MUNICIPAL;

Anexo V – EIXOS, PROGRAMAS E AÇÕES DA ADMINISTRAÇÃO PÚBLICA MUNICIPAL;

Art. 2º. Os eixos temáticos referidos na presente Lei no âmbito da Administração Pública Municipal são os seguintes:

I – Eixo de Direitos Básicos: engloba as áreas de educação, saúde, segurança e assistência social;

II – Eixo de Bem-Estar da População: compreende a proteção e a garantia de direitos, a proteção e a defesa animal, a cultura, o esporte e o lazer, e as políticas voltadas para as mulheres e a juventude;

III – Eixo de Gestão, Economia, Trabalho e Renda: abrange a gestão participativa e a governança, as finanças e o orçamento, o desenvolvimento econômico e o desenvolvimento rural;

IV – Eixo de Planejamento Integrado: inclui o planejamento e as políticas habitacionais, a infraestrutura, a mobilidade e o transporte público, a regularização fundiária, e o meio ambiente e os recursos hídricos;

V – Eixo de Inovação e Tecnologia: trata da implementação de ciclos de modelos de gestão, da plataforma de serviços integrados, da cidadania ativa e da participação e do controle social.

VI – As emendas individuais ao projeto de lei orçamentária serão aprovadas no limite de 1,2% (um inteiro e dois décimos por cento) da receita corrente líquida prevista no projeto encaminhado pelo Poder Executivo, sendo que 50% deste percentual será destinada a ações e serviços públicos de saúde e 50% será destinada a ações e serviços públicos de infraestrutura.

VII – É obrigatória a execução orçamentária e financeira das programações a que se refere o § 5º Art. 125-A da Lei Orgânica do Município, em montante correspondente a 1,2% (um inteiro e dois décimos por cento) da receita corrente líquida realizada no exercício anterior, conforme os critérios para a execução equitativa da programação.

Art. 3º. Os programas, no âmbito da Administração Pública Municipal, para efeito do art. 165, § 1º, da Constituição Federal, são os integrantes desta Lei.

Art. 4º. As diretrizes estratégicas de governo estão estruturadas em quinze programas, assim definidos:

I -1001 - PROGRAMA GERIR, ADMINISTRAR E GOVERNAR: Garantir o bom gerenciamento dos recursos municipais administrando e governando com responsabilidade e eficiência;

II - 1003 - ORGANIZAÇÃO E MODERNIZAÇÃO ADMINISTRATIVA: Propiciar ao município uma estrutura física e humana adequada à otimização dos serviços administrativos do município;

III - 1008 - AÇÕES LEGISLATIVAS: Garantir o repasse constitucional e bom funcionamento da Câmara de Vereadores de Timon;

IV -1009 - GESTÃO LOCAL PARA A SUSTENTABILIDADE: Implementar uma gestão responsável, participativa e eficiente que envolva as etapas de planejamento, execução e avaliação.

V - 1010 - GOVERNANÇA PARTICIPATIVA: Fortalecer os processos de decisão com a promoção dos instrumentos da democracia participativa, fomentando a igualdade em suas múltiplas dimensões.

II – Eixo de Bem-Estar da População: compreende a proteção e a garantia de direitos, a proteção e a defesa animal, a cultura, o esporte e o lazer, e as políticas voltadas para as mulheres e a juventude;

III – Eixo de Gestão, Economia, Trabalho e Renda: abrange a gestão participativa e a governança, as finanças e o orçamento, o desenvolvimento econômico e o desenvolvimento rural;

IV – Eixo de Planejamento Integrado: inclui o planejamento e as políticas habitacionais, a infraestrutura, a mobilidade e o transporte público, a regularização fundiária, e o meio ambiente e os recursos hídricos;

V – Eixo de Inovação e Tecnologia: trata da implementação de ciclos de modelos de gestão, da plataforma de serviços integrados, da cidadania ativa e da participação e do controle social.

Art. 3º. Os programas, no âmbito da Administração Pública Municipal, para efeito do art. 165, § 1º, da Constituição Federal, são os integrantes desta Lei.

Art. 4º. As diretrizes estratégicas de governo estão estruturadas em quinze programas, assim definidos:

I -1001 - PROGRAMA GERIR, ADMINISTRAR E GOVERNAR: Garantir o bom gerenciamento dos recursos municipais administrando e governando com responsabilidade e eficiência;

II - 1003 - ORGANIZAÇÃO E MODERNIZAÇÃO ADMINISTRATIVA: Propiciar ao município uma estrutura física e humana adequada à otimização dos serviços administrativos do município;

III - 1008 - AÇÕES LEGISLATIVAS: Garantir o repasse constitucional e bom funcionamento da Câmara de Vereadores de Timon;

IV -1009 - GESTÃO LOCAL PARA A SUSTENTABILIDADE: Implementar uma gestão responsável, participativa e eficiente que envolva as etapas de planejamento, execução e avaliação.

V - 1010 - GOVERNANÇA PARTICIPATIVA: Fortalecer os processos de decisão com a promoção dos instrumentos da democracia participativa, fomentando a igualdade em suas múltiplas dimensões.

VI - 1011 - CONSUMO RESPONSÁVEL E OPÇÃO DE ESTILO DE VIDA: Adotar e proporcionar o uso responsável e eficiente dos recursos e incentivar um padrão de produção e consumo sustentáveis.

VII - 1012 - AÇÃO LOCAL PARA A SAÚDE: Proteger e promover a saúde e o bem-estar dos cidadãos.

VIII – 1013 – EQUIDADE, JUSTIÇA SOCIAL E CULTURA A PAZ: Promover comunidades inclusivas e solidárias.

IX – 1014 – EDUCAÇÃO PARA A SUSTENTABILIDADE E QUALIDADE DE VIDA: Integrar, na educação formal e não-formal, conhecimentos, valores e habilidades para a construção de um modo de vida sustentável e saudável.

X - 1015 - CULTURA SIMBÓLICA, CIDADÃ E ECONÔMICA: Desenvolver políticas culturais que respeitem e valorizem a diversidade cultural, o pluralismo e a defesa do patrimônio natural construído e imaterial, ao mesmo tempo em que promovam a preservação da memória e a transmissão das heranças naturais, culturais e artísticas, assim como incentivem uma visão aberta de cultura em que valores solidários, simbólicos e transculturais estejam ancorados em práticas dialógicas, participativas e sustentáveis.

XI - 1016 - MOBILIDADE URBANA: Promover a mobilidade sustentável, reconhecendo a interdependência entre os transportes, a saúde, o ambiente e o direito à cidade.

XII - 1017 - PLANEJAMENTO URBANO: Reconhecer o papel estratégico do planejamento urbano na abordagem sistêmica das questões ambientais, sociais, econômicas, culturais e da saúde, para benefício de todos.

XIII - 1018 - BENS NATURAIS COMUNS: Assumir plenamente as responsabilidades para proteger, preservar e assegurar o acesso equilibrado aos bens naturais comuns.

XIV - 1019 - ECONOMIA LOCAL, DINÂMICA, CRIATIVA E SUSTENTÁVEL: Apoiar e criar as condições para uma economia local dinâmica e criativa, que garanta o desenvolvimento e a geração de empregos sem prejudicar o ambiente.

XV - 1021 - QUALIDADE E SAÚDE AMBIENTAL: Assumir plenamente a responsabilidade de proteger, preservar, conservar, recuperar e desenvolver o meio ambiente, assegurando o acesso equilibrado aos bens naturais comuns para uma melhor qualidade de vida.

Art. 5º. A programação constante do PPA será financiada pelos recursos do Tesouro, da Administração Direta e Indireta, das operações de crédito, dos convênios com a União e o Estado, das transferências obrigatórias e recursos de outras eventuais parcerias, condicionada à efetiva arrecadação das receitas nele estimadas.

Art. 6º. As estimativas de valores de receita e de despesas dos programas e ações constantes dos anexos desta Lei, bem como suas metas físicas anuais, foram fixadas de modo a conferir consistência ao Plano Plurianual, não se constituindo em limites à programação das despesas expressas nas Leis Orçamentárias Anuais.

§ 1º. A Lei de Diretrizes Orçamentárias estabelecerá as metas e prioridades de cada ano, promovendo os ajustes eventualmente necessários ao Plano Plurianual.

§ 2º. As Leis Orçamentárias Anuais, bem como as leis que as modifiquem, para o período de 2026 a 2029, devem ser compatíveis com os Programas e Metas constantes desta Lei, observando o disposto no “caput” deste artigo.

§ 3º. As metas referidas no “caput” deste artigo norteiam as ações da Administração Municipal e correspondem a quantidades e valores estimados, não constituindo limites para o cumprimento dos objetivos do Plano de que trata esta Lei.

Art. 7º. As codificações de Programas e Ações constantes no Plano Plurianual serão observadas nas Leis de Diretrizes Orçamentárias, nas Leis Orçamentárias e nos Projetos que as modifiquem.

§ 1º. Para cada programa, deverá ser identificado:

I – o órgão responsável;

II – o objetivo e prazo de vigência;

III – o valor global e respectivas fontes de financiamento;

IV – as metas para atingir o objetivo, com a identificação da região a ser beneficiada;

V – as ações necessárias à consecução do objetivo, com o respectivo valor estimado anualmente.

§ 2º. O órgão responsável pela coordenação de programas cujas ações são realizadas por vários órgãos orçamentários será indicado formal e posteriormente por ato próprio.

§ 3º. Cada Programa contará, preferencialmente, com sistema informatizado para apoio ao gerenciamento e acompanhamento pelos diversos interessados.

§ 4º. As codificações de que trata este artigo permanecerão até a extinção dos Programas e Ações a que se vinculam.

Art. 8º. A alteração ou a exclusão de Programas constantes no Plano Plurianual, assim como a inclusão de novos Programas, será proposta pelo Poder Executivo, por meio de projeto de lei de revisão anual ou específico de alteração do Plano Plurianual.

§ 1º. Os Projetos de Lei de Revisão Anual serão encaminhados à Câmara Municipal até o dia 31 de outubro.

§ 2º. É vedada a Execução Orçamentária de programações alteradas enquanto não aprovados os projetos de lei previstos no “caput”, deste artigo.

§ 3º. A proposta de alteração de Programa ou a inclusão de novo Programa, que contemple despesa obrigatória de caráter continuado, deverá apresentar o impacto orçamentário e financeiro no período do Plano Plurianual, que será considerado na margem de expansão das despesas obrigatórias de caráter continuado, constante das Leis de Diretrizes Orçamentárias e das Leis Orçamentárias.

§ 4º. A proposta de alteração ou inclusão de programas conterá, no mínimo:

I – diagnóstico sobre a atual situação do problema que se deseja enfrentar ou sobre a demanda da sociedade que se queira atender com o programa proposto;

II – indicação dos recursos que financiarão o programa proposto.

§ 5º. A proposta de exclusão de programa conterá exposição das razões que a justifiquem e o seu impacto no Plano Plurianual.

§ 6º. Considera-se alteração de programa:

I – modificação da denominação, do objetivo ou do público-alvo do programa;

II – inclusão ou exclusão de ações orçamentárias;

III – alteração do título, do produto e da unidade de medida das ações orçamentárias.

§ 7º. As alterações no Plano Plurianual deverão ter a mesma formatação e conter todos os elementos presentes nesta Lei.

§ 8º. Os códigos e os títulos dos Programas e Ações do Plano Plurianual serão aplicados nas Leis de Diretrizes Orçamentárias, nas Leis Orçamentárias e seus Créditos Adicionais e nas leis que o modifiquem.

§ 9º. As alterações de que trata o inciso III do § 6º deste artigo poderão ocorrer por intermédio da Lei Orçamentária de seus Créditos Adicionais, desde que mantenha a mesma codificação e não modifiquem a finalidade da ação ou a sua abrangência geográfica.

§ 10. Fica o Poder Executivo autorizado a proceder às alterações referentes ao órgão responsável por programas e ações, aos indicadores e aos índices dos programas deste Plano.

Art. 9º. O Executivo Municipal divulgará o PPA, por meio eletrônico, no prazo de 30 (trinta) dias, contados da data de publicação desta Lei, bem como documento consolidando as suas atualizações após cada revisão.

Art. 10. O acompanhamento da execução dos programas do PPA será realizado por meio de indicadores de desempenho e de aferição do andamento das metas, cujos índices, apurados periodicamente, terão a finalidade de medir os resultados alcançados, conforme prevê a alínea “e” do inc. I do art. 4º da Lei Complementar Federal nº 101, de 4 de maio de 2000, e alterações posteriores.

Art. 11. Ao Gestor de Programa incumbirão as seguintes atribuições:

I – promover estudos orientados da Ação Governamental;

II – coletar e manter dados atualizados e relevantes de sua área de competência;

III – traduzir as prioridades do respectivo programa para o período 2026 - 2029 em projetos e atividades, garantindo a integração das pertinentes ações;

IV – zelar pela compatibilidade e coerência do programa com relação às leis, Planos e Instrumentos de Planejamento;

V – observar a necessidade de compatibilização entre Receitas e Despesas;

VI – alterar os indicadores dos programas, das ações e de seus respectivos índices, caso necessário;

VII – adequar as metas físicas às alterações aprovadas.

Art. 12. Os Órgãos do Poder Executivo responsáveis por programas, nos termos desta Lei, deverão:

I – registrar, na forma padronizada pelo Órgão de Planejamento e Orçamento Municipal as informações referentes à execução física das ações constantes dos programas sob sua responsabilidade, até 31 de março do exercício subsequente ao da execução;

II – elaborar plano gerencial e plano de avaliação dos respectivos programas, para apreciação pelo Órgão de Planejamento e Orçamento Municipal;

III – adotar mecanismos de participação da sociedade na avaliação dos programas.

§ 1º O Órgão de Planejamento e Orçamento Municipal deverá elaborar e divulgar, anualmente, pela Internet, o relatório de avaliação do Plano Plurianual.

§ 2º O Poder Executivo poderá atualizar os anexos desta Lei, em decorrência de alteração dos órgãos responsáveis pelos programas e pela execução das respectivas ações.

Art. 13. Os programas do PPA 2026-2029 devem contribuir para o alcance dos Objetivos de Desenvolvimento Sustentável da Agenda 2030 da Organização das Nações Unidas.

Art. 14. Considera-se Agenda Transversal um conjunto de políticas públicas de diferentes áreas, articuladas para enfrentar problemas complexos que afetam crianças e adolescentes no município.

Art. 15. A Agenda Transversal de que trata o artigo anterior terá como foco a promoção e a garantia de direitos de crianças e adolescentes, em conformidade com o Estatuto da Criança e do Adolescente e demais normas aplicáveis.

Art. 16. O Município terá o prazo de 120 (cento e vinte) dias, a contar da publicação desta Lei, para elaborar e divulgar oficialmente a Agenda Transversal de que trata esta Lei.

Art. 17. Esta Lei entra em vigor a partir de 1º de janeiro de 2026.

Timon - MA, 19 de Dezembro de 2025; 134º da Emancipação Político-Administrativa do Município.

Rafael de Brito Sousa
Prefeito Municipal

Registra-se e publica-se no Diário Oficial Eletrônico do Município, de acordo com art. 90 da Lei Orgânica do Município (LOM), c/c art. 5º da Lei Municipal nº 1821/2012 e art. 30, da Lei Municipal nº. 1892/2013.

Paulo Ryldon Claudino de Oliveira Costa
Secretário Municipal de Governo
Portaria nº 001/2025-GP

Anexo I – METODOLOGIA;

1 GUIA DE LEITURA

Esta seção apresenta conceitos essenciais para a compreensão deste documento, promovendo a transparência, o controle social e a participação da sociedade em todas as fases do planejamento e da gestão governamental do município.

1.1 OS GRÁFICOS

A utilização de gráficos possibilita a apresentação de informações e correlações entre dados de modo resumido e visual, sendo empregado ao longo de todo o documento do Plano Plurianual 2026-2029. Vejamos o caso de um gráfico de barras, que mostra o número de matrículas por rede do município de Timon:

Gráfico 01 – Matrículas por Rede (2024) – Timon-MA

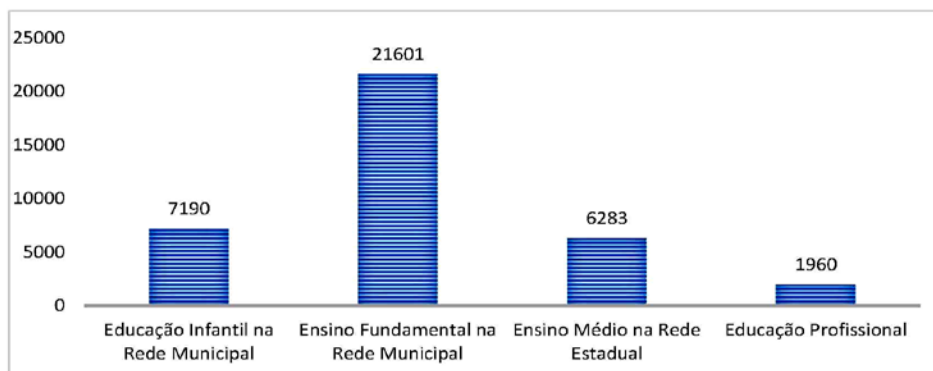

Fonte: IMESC, 2025

Conforme a legenda abaixo do gráfico, as barras nas cores azuis representam o número de matrículas da rede de ensino no município de Timon. Cada uma das quatro categorias na parte inferior do gráfico (eixo horizontal) representa uma modalidade de escolarização estabelecido pela pesquisa.

Na primeira categoria, que representa a Educação Infantil na rede municipal, a barra azul informa a quantidade de 7.190 matrículas. Observa-se que a segunda barra do gráfico aumenta em relação à anterior, e representa o número de matrículas do Ensino Fundamental na rede municipal, totalizando 21.601 matrículas, sendo, portanto, a maior modalidade de ensino de Timon. A terceira barra do gráfico é menor que a anterior, e representa a quantidade de 6.283 matrículas no Ensino Médio da rede estadual. Por fim, a quarta barra azul representa o total de 1.960 matrículas na Educação Profissional. É esta interpretação mais ampla dos dados que se faz necessária durante a leitura deste documento.

Além do gráfico de barras, o gráfico de linha também é utilizado no documento, geralmente para demonstrar o comportamento de um fenômeno no decorrer do tempo. Vejamos um exemplo:

Gráfico 02 – Evolução do IDEB – Ensino Público

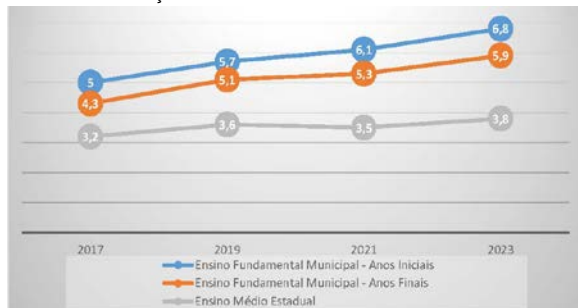

Fonte: IMESC, 2025

No exemplo acima, o gráfico mostra a evolução do IDEB no Ensino Fundamental Municipal de Timon, separando em anos iniciais e finais, bem como no Ensino Médio Estadual. O Índice de Desenvolvimento da Educação Básica (IDEB) é um indicador que serve para avaliar o desempenho das escolas e redes de ensino no Brasil. Ele foi criado em 2007 pelo Instituto Nacional de Estudos e Pesquisas Educacionais Anísio Teixeira (Inep) e é calculado a cada dois anos. Cada um dos pontos assinalados no gráfico corresponde às notas do IDEB, por modalidade de ensino, e são apresentados os dados de 2017, 2019, 2021 e 2023, sendo possível verificar o comportamento deste dado no decorrer das décadas – no caso, o aumento crescente na nota do IDEB.

1.2AS TABELAS

A utilização de tabelas permite organizar dados em uma estrutura formada por linhas (horizontais) e colunas (verticais), em que a informação localizada no cruzamento das duas corresponde ao relacionamento direto delas. É possível também fazer uma análise comparativa entre os diferentes dados dispostos na tabela. A seguir, temos uma tabela que demonstra a evolução do Produto Interno Bruto (2017-2021) de Timon:

Tabela 1: Evolução do Produto Interno Bruto (2017-2021) de Timon

	2017	2018	2019	2020	2021
PIB (R\$ Mil)	1.796.157,40	1.861.126,20	1.896.718,00	2.084.616,70	2.320.942,50
PIB per capita	10.715,70	11.079,90	11.216,10	12.246,50	13.547,60
Ranking Estadual	36	34	36	36	42

Fonte: IMESC, 2025

Assumindo como referência a primeira coluna 2017, é possível afirmar que o PIB do município de Timon naquele ano era de R\$ 1.796.157.400,00 (um bilhão, setecentos e noventa e seis milhões, cento e cinquenta e sete mil, e quatrocentos reais), representando a posição 36 do ranking estadual. Ao analisar ano a ano, a última coluna 2021 evidencia um PIB de R\$ 2.320.942.500,00 (dois bilhões, trezentos e vinte milhões, novecentos e quarenta e dois mil, e quinhentos reais) representando a posição 42 do ranking estadual.

2 ETAPAS DE ELABORAÇÃO DO PPA 2026-2029

MES	ETAPAS	ATORES ENVOLVIDOS
JUNHO 2025	ESTUDO E AVALIAÇÃO DO PPA 2022- 2025 DE TIMON Compreendeu uma análise completa do Plano Plurianual 2022-2025 de Timon. Foram realizadas análises criteriosas dos recursos financeiros destinados às principais ações estratégicas do município, situando-as dentro do cenário econômico e fiscal.	SEMFPOG – DIRETORIA DE ORÇAMENTO
	BENCHMARKING, PESQUISA DE BOAS PRÁTICAS E VISITAS TÉCNICAS A Diretoria de Orçamento conduziu um processo de benchmarking, que envolveu a pesquisa de boas práticas na elaboração de planos plurianuais de outras instituições, buscando alinhamento com as práticas adotadas pela SEPLAN do Estado do Maranhão e pelo Plano Estratégico Brasil 2050.	SEMFPOG – DIRETORIA DE ORÇAMENTO
	REUNIÕES INTERNAS SEMFPOG A SEMFPOG promoveu reuniões internas com as equipes para alinhamento de rotinas e acompanhamento do cronograma de elaboração do PPA 2026-2029.	SEMFPOG – DIRETORIA DE ORÇAMENTO
	DEFINIÇÃO DE EIXOS TEMÁTICOS O Secretário da SEMFPOG e a Diretoria de Orçamento reuniram com o Prefeito em busca das diretrizes para elaboração do PPA. Uma das premissas do gestor foi de seguir o alinhamento com o Plano de Governo apresentado em sua campanha eleitoral, que continha Eixos Temáticos.	PREFEITO
	OFICINA COM OS GESTORES DO MUNICÍPIO A Diretoria de Orçamento, em parceria com a Universidade Estadual do Maranhão (UEMA), promoveu uma ampla reunião com gestores das Secretarias Municipais para apresentação do calendário de elaboração do PPA 2026-2029.	TODAS AS SECRETARIAS
	ESTUDO E PREVISÃO DE RECEITAS E DESPESAS PARA 4 ANOS A SEMFPOG promoveu o levantamento das projeções de receitas e despesas para os próximos 04 anos, com base em indicadores de arrecadação e boletim FOCUS.	SEMFPOG – TODAS AS DIRETORIAS

JULHO 2025	COLETA DE INDICADORES ECONÔMICOS DO MUNICÍPIO A SEMFPOG solicitou ao IMESC- Instituto Maranhense de Estudos Socioeconômicos e Cartográficos os indicadores relativos ao município de Timon, para atualização das informações e projeções. Também foram levantados indicadores de outras fontes, como por exemplo, do IBGE- Instituto Brasileiro de Geografia e Estatística.	SEMFPOG – DIRETORIA DE ORÇAMENTO
	TREINAMENTO DOS ÓRGÃOS NA METODOLOGIA A Diretoria de Orçamento, em parceria com a Universidade Estadual do Maranhão (UEMA), promoveu 05 (cinco) oficinas de elaboração do PPA com os técnicos das Secretarias Municipais para adequação dos Eixos, Programas e Ações do PPA 2026-2029.	TODAS AS SECRETARIAS
	CUSTOMIZAÇÃO DO SISTEMA FIORILLI Após a realização das oficinas do PPA 2026-2029 e manifestação dos técnicos das secretarias municipais, foi solicitado à empresa de suporte do sistema Fiorilli a adequação às mudanças para inclusão dos Eixos Temáticos, bem como atualização dos anexos contendo Programas, ações e metas.	SEMFPOG – DIRETORIA DE ORÇAMENTO
AGOSTO 2025	ALINHAMENTO E ADEQUAÇÃO COM O TOP (TIMON NO ORC. PARTICIPATIVO) Implantação do TOP- Timon no Orçamento Participativo, que permitiu a participação popular por meio de entidades, associações e organizações da sociedade para escolha democrática e transparente da destinação de recursos para investimentos nas zonas urbana e rural do município.	SEMFPOG – COORDENAÇÃO DO TOP E DIRETORIA DE ORÇAMENTO
	CONSULTA PÚBLICA DO PPA 2026-2029 Foi promovida uma consulta pública no endereço eletrônico da Prefeitura Municipal no período de 01 a 13 de agosto, para permitir aos cidadãos timonenses opinar sobre a elaboração do Plano.	SOCIEDADE TIMONENSE
	AUDIÊNCIA PÚBLICA DO PPA 2026-2029 Foi promovida uma audiência pública no auditório do Centro de Treinamento Wall Ferraz para permitir aos cidadãos opinar sobre a elaboração do Plano.	SOCIEDADE TIMONENSE
	ELABORAÇÃO DO PROJETO DE LEI DO PPA 2026-2029 Revisão geral do texto da mensagem do Prefeito, adequação dos quadros anexos no sistema Fiorilli, consolidação das informações e indicadores socioeconômicos, adequação dos Eixos, Programas, Ações e Metas.	SEMFPOG – DIRETORIA DE ORÇAMENTO
	ENVIO DO PROJETO DE LEI PARA A CAMARA	PREFEITO

3 PLANO PLURIANUAL

O Plano Plurianual (PPA) é o principal instrumento de planejamento das ações governamentais de médio prazo, estabelecendo diretrizes, objetivos e metas da Prefeitura de Timon para os próximos quatro anos. Sua elaboração deve considerar os normativos legais contidos nas Constituições Federal, Estadual e na Lei Orgânica, bem como envolver diferentes atores e segmentos da sociedade.

Além de ser um instrumento legal de planejamento, o PPA é uma importante ferramenta para o desenvolvimento do país e dos estados brasileiros, uma vez que ele define e organiza as políticas públicas do governo para quatro anos. O PPA juntamente com a Lei de Diretrizes Orçamentárias (LDO) e com a Lei Orçamentária Anual (LOA) formam o tripé do chamado Sistema Orçamentário, que vincula o orçamento ao planejamento. Por isso, dizemos que o PPA é um instrumento de planejamento orçamentário.

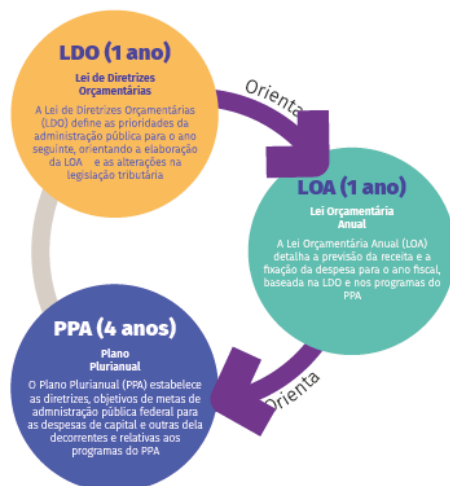

Elaborado com participação popular, os instrumentos legais de planejamento devem estar abertos a diferentes vozes da sociedade, tornando o Estado aderente às diversas realidades sociais que coexistem em uma mesma unidade federativa. As iniciativas do PPA, organizadas em Programas e Ações, detalham quais bens e serviços serão disponibilizados para a população, em que regiões e em que quantidade, visando atingir os resultados desejados, na forma de metas.

3.1 O PPA 2026-2029 DO ESTADO DO MARANHÃO

Considerando estritamente os normativos legais presentes nas Constituições Federal e Estadual, como também atentando para a participação de diferentes atores e segmentos da sociedade, o PPA 2026-2029 do Estado do Maranhão foi elaborado a partir das orientações técnicas do Manual do PPA 2026-2029, publicado em 2023 pela Secretaria de Planejamento e Orçamento – SEPLAN e disponível no site www.seplan.ma.gov.br.

A grande novidade do PPA 2026-2029 é a sua vinculação ao primeiro plano de longo prazo do estado, o Maranhão 2050. Buscando traçar uma estratégia de desenvolvimento para o Maranhão nos próximos 27 anos, o Maranhão 2050 surge como uma bússola que olha para o futuro, capaz de criar convergência entre governos, sociedade, setor privado e academia, rumo a resultados concretos que sejam apropriados por todos os maranhenses. Incluindo a vinculação com o Plano de Longo Prazo Maranhão 2050, o PPA 2026-2029 adotou 8 pilares que embasaram a sua construção, conforme apresentado a seguir:



Seguindo os mesmos pilares norteadores do PPA do Estado do Maranhão, fundamentais para garantir a sua efetividade, o PPA 2026-2029 do município de Timon se organiza em três dimensões:

3.2.1 Dimensão Estratégica

Estratégia significa planejar o caminho que se quer seguir. É a dimensão que trata dos objetivos mais sistêmicos da ação governamental e por isso requer mais tempo, um olhar de longo prazo para alcançar os resultados.

3.2.2 Dimensão Tática

O planejamento tático é o responsável por criar as condições para implementar a Estratégia. É a ponte entre a Estratégia e a Operação. Transforma o plano estratégico em plano concreto. No PPA 2026-2029, corresponde aos Eixos e às Diretrizes. É definida prioritariamente pelo Prefeito e pelos Secretários municipais.

3.3.3 Dimensão Operacional

Diz respeito à materialização dos elementos das dimensões estratégica e tática em ações concretas. É o nível mais detalhado, focado na execução prática, definindo os processos e os métodos a serem adotados para o cumprimento de todas as atividades previstas pelo planejamento tático. No PPA, trata-se da programação em si. É atribuição principal dos Secretários municipais e dos gestores de políticas públicas em geral.

Os Eixos que organizam a camada estratégica e a programação do PPA 2026-2029 do município de Timon são 5:



- Eixo 01 Direitos Básicos
- Eixo 02 Bem-estar da População
- Eixo 03 Gestão, Economia, Trabalho Inclusivo e Renda
- Eixo 04 Planejamento Integrado
- Eixo 05 Inovação e Tecnologia



3.3 INSUMOS PARA ELABORAÇÃO DA PROGRAMAÇÃO DO PPA 2026- 2029

A elaboração do PPA 2026-2029 englobou a perspectiva governamental, visando valorizar as vozes e contribuições dos diversos setores da sociedade e legitimar a decisão da maioria da população que elegeu o Plano de Governo do Prefeito Municipal como orientador da estratégia de governo para o período de 2025- 2028. As Diretrizes Setoriais foram construídas a partir do cruzamento das principais orientações do Plano de Governo com os Desafios e Diretrizes Estratégicas de Longo Prazo.

Ao adotar um enfoque participativo, o município de Timon fortalece seu compromisso de construir um futuro sustentável, próspero e inclusivo para todos. Outros insumos técnicos subsidiaram a elaboração do PPA 2026-2029, fornecendo evidências, informações e orientações técnicas que serviram de base para o desenho dos Programas e Ações dos órgãos. Dentre eles, podemos citar:

3.3.1 Avaliação do PPA 2022-2025

A avaliação do PPA 2022-2025 analisou o desempenho do PPA buscando corrigir o que não deu certo e continuar aquilo que teve bons resultados. Esta avaliação analisou as principais forças e fraquezas do último PPA, os principais aspectos que foram alvo de revisões nos últimos anos e o balanço das avaliações sintéticas anuais.

3.3.2 Plano Diretor do município de Timon

O Plano Diretor do município de Timon é ferramenta importante que abrange temas referentes ao meio ambiente, como características físicas e biológicas, uso das terras, aspectos jurídicos, vulnerabilidades socioeconômicas e mapas de zonas e subzonas do território do município.

3.3.3 Diagnóstico do Maranhão

Esse estudo foi produzido pelo Instituto Maranhense de Estudos Socioeconômicos e Cartográficos (IMESC, 2022) e analisa a evolução de indicadores econômicos, ambientais e sociais ao longo de cerca de 20 anos, comparando o desempenho do Maranhão com a média do Nordeste e do Brasil. Identifica as potencialidades e os desafios do estado em seu processo de desenvolvimento e o seu progresso em termos socioeconômicos.

3.3.4 Objetivos de Desenvolvimento Sustentável (ODS)

Os ODS são metas globais da ONU divididas em cinco áreas: Pessoas, Planeta, Prosperidade, Paz e Parcerias. O PPA 2026-2029, visa contribuir com ações alinhadas a esses objetivos, considerando a importância dessas questões para a humanidade.



3.3.5 Selo UNICEF e o Planejamento para a Infância e a Adolescência

O **Selo UNICEF** é um instrumento de certificação internacional que reconhece os avanços dos municípios brasileiros na garantia dos direitos de crianças e adolescentes. Sua metodologia é orientada para fortalecer a gestão pública, incentivando a elaboração e a implementação de políticas públicas que visam melhorar indicadores sociais em áreas como saúde, educação, proteção e participação social. A obtenção do Selo é um atestado do compromisso de uma gestão com a Agenda 2030, em especial com os Objetivos de Desenvolvimento Sustentável (ODS) que abordam a infância e a adolescência.

A participação no ciclo do Selo UNICEF, que se estende por quatro anos, alinha-se diretamente com a vigência do Plano Plurianual (PPA). Este alinhamento permite que o município utilize os indicadores e as ações estratégicas propostas pelo UNICEF como um guia para o planejamento governamental. O processo de certificação atua como uma ferramenta de governança, impulsionando a articulação intersetorial entre as secretarias municipais para a execução de políticas integradas e efetivas.

Para Timon, o Selo UNICEF não se restringe a um reconhecimento, mas se constitui como um eixo metodológico fundamental para este PPA. A estrutura de acompanhamento e os indicadores do Selo servirão como base para o planejamento de programas, projetos e ações voltadas para o público infanto-juvenil. O objetivo é assegurar a prioridade absoluta na alocação de recursos e na formulação de políticas que impactem positivamente a vida de cada criança e adolescente no Município.

4 ORÇAMENTO PARTICIPATIVO: Timon no Orçamento Participativo (TOP)

O Pioneirismo da Gestão Democrática

O programa Timon no Orçamento Participativo (TOP) emerge como um exemplo de governança moderna e transparente no cenário da administração pública municipal. Mais do que uma iniciativa isolada, o TOP se estabelece como um pilar fundamental que incorpora o princípio constitucional da participação popular na gestão das finanças públicas.

Ao destinar uma porção substancial dos recursos orçamentários — totalizando 10 milhões de reais — para projetos diretamente selecionados pelos cidadãos, o programa transforma a teoria da democracia participativa em uma prática concreta e com resultados mensuráveis. Esse modelo de gestão não apenas fortalece a legitimidade das decisões governamentais, mas também garante que os investimentos públicos reflitam as prioridades genuínas da população, otimizando o uso dos recursos e gerando um impacto social mais significativo e duradouro.

4.1 UMA ESTRUTURA INTERSETORIAL E ESTRATÉGICA COORDENADA PARA A EFETIVIDADE

A eficácia do TOP é diretamente atribuída à sua estrutura intersetorial e coordenada. Sob a liderança da Secretaria Municipal de Finanças, Planejamento e Gestão Orçamentária, a iniciativa mobilizou uma ampla gama de secretarias, incluindo Agência de Tecnologia da Informação, Planejamento Urbano e Regularização Fundiária, Assuntos Comunitários, Desenvolvimento Social, Obras e Infraestrutura, Ouvidoria, entre outras.

Essa colaboração entre os diferentes setores da administração foi crucial. Em vez de uma abordagem fragmentada, a sinergia entre as secretarias permitiu uma análise holística das necessidades do município, garantindo que as propostas considerassem a diversidade de desafios e oportunidades. O trabalho em conjunto possibilitou a formulação de eixos temáticos robustos e a validação técnica das propostas, demonstrando o compromisso da administração com a seriedade, a eficiência e a transparência em cada etapa do processo.

4.2 DO DIÁLOGO À DECISÃO CIDADÃ: AS FASES DO PROCESSO

O sucesso do programa foi construído sobre uma metodologia rigorosa e transparente, planejada para maximizar o engajamento cívico.

1-Levantamento de Demandas: A primeira fase consistiu em um amplo processo de escuta popular, realizado por meio de audiências públicas estratégicas em diversas localidades. Esses encontros com a população, tanto na zona urbana quanto na zona rural, foram essenciais para identificar as demandas mais urgentes e prioritárias, que serviram de alicerce para a criação dos eixos temáticos do edital.

2-Capacitação e Mobilização: Em um passo inovador, o programa investiu na capacitação de entidades comunitárias. Oficinas de treinamento foram conduzidas nos Centros de Referência de Assistência Social (CRAS), onde as entidades receberam orientações detalhadas sobre como elaborar e submeter suas propostas. Essa medida estratégica não apenas facilitou a participação, mas também elevou a qualidade das propostas apresentadas, fomentando um processo mais qualificado e competitivo. A resposta foi notável, com 87 entidades inscritas, das quais 63 foram habilitadas para a próxima fase.

3-Votação e Legitimação: A fase de votação, realizada de 28 de julho a 17 de agosto de 2025, foi o momento de apoteose do programa. Com a participação de 18.350 eleitores, um número que reflete um engajamento cívico impressionante, a população exerceu seu poder de decisão. O resultado do pleito, que aprovou as propostas de 11 entidades da zona urbana e 19 da zona rural, não apenas demonstrou o acerto do modelo, mas também conferiu uma legitimidade inquestionável aos projetos selecionados.

4.3 O FUTURO DO DESENVOLVIMENTO: IMPLEMENTAÇÃO E IMPACTO DURADOURO

O sucesso da primeira edição do TOP marca o início de uma nova era para a gestão municipal de Timon. As 30 propostas vencedoras, que receberão um investimento total de 10 milhões de reais, serão executadas ao longo de 2026. A implementação desses projetos, que variam de melhorias de infraestrutura a iniciativas de desenvolvimento social, será um testemunho tangível do poder da colaboração entre o governo e a sociedade civil.

O programa Timon no Orçamento Participativo não é apenas um mecanismo de alocação de recursos; é um instrumento de empoderamento cidadão que fortalece o tecido social do município. Ao envolver a população diretamente na tomada de decisões, o TOP cria um senso de corresponsabilidade e pertencimento, pavimentando o caminho para um futuro de desenvolvimento sustentável e equitativo, onde as vozes de todos são ouvidas e valorizadas.

5. ORGANOGRAMA

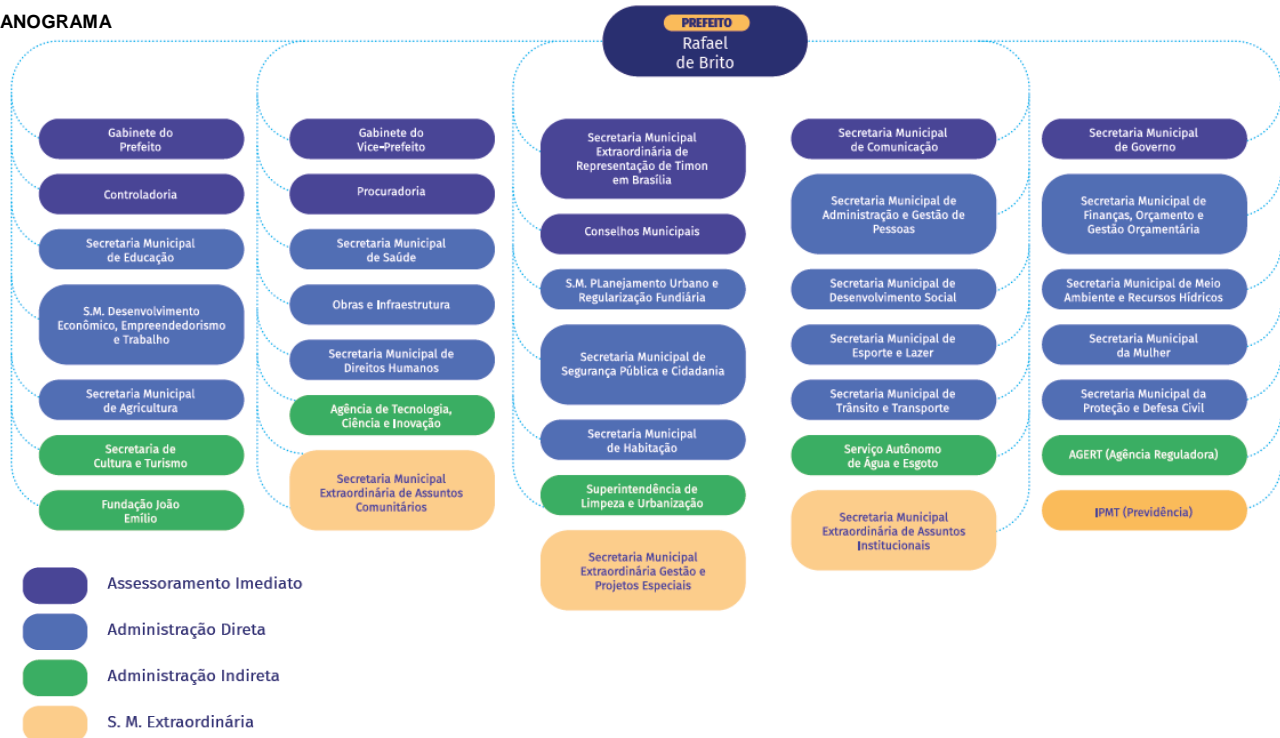

Anexo II – CENÁRIO SOCIOECONÔMICO E FISCAL;

1. DINÂMICA POPULACIONAL

O processo de urbanização no Brasil, impulsionado por intensos movimentos migratórios do campo para a cidade, é um fenômeno que se acentuou na segunda metade do século XX. O município de Timon acompanhou essa tendência nacional de crescimento demográfico e de concentração populacional em áreas urbanas.

Dados históricos do IBGE evidenciam essa evolução:

- Censo 1970:** A população total de Timon era de 36.893 habitantes.
- Censo 1980:** A população atingiu 74.460 habitantes, com uma taxa de crescimento geométrico de 7,3% ao ano entre 1970 e 1980. Naquele ano, 74,6% da população já residia na área urbana.
- Censo 1991:** A população total era de 107.394 habitantes. O crescimento médio anual no período 1980-1991 foi de 3,4%.
- Censo 2000:** A população alcançou 129.612 habitantes, com uma taxa de crescimento médio de 1,8% ao ano entre 1991 e 2000.
- Censo 2010:** A população chegou a 155.460 habitantes.

A população de Timon é de 174.465 habitantes, segundo o Censo Demográfico de 2022, o que a mantém como o 4º município mais populoso do Maranhão.

Gráfico 01 – População (2024) – Timon/MA

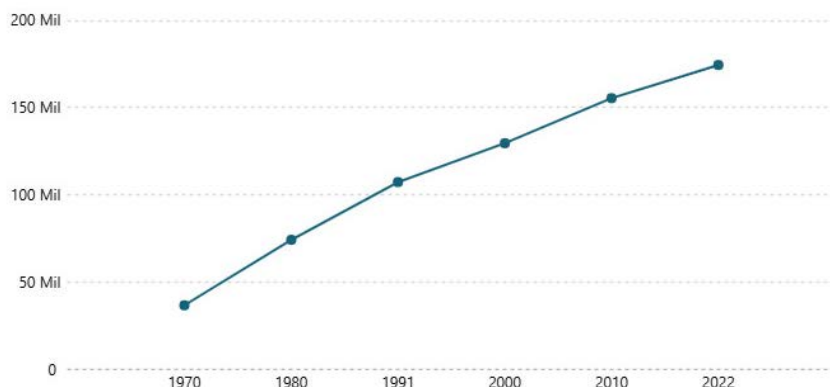

Fonte: IBGE, 2022

Com uma densidade demográfica de 98,95 hab/km², a cidade tem uma forte concentração urbana: aproximadamente 87,6% da população residia na área urbana em 2022, reforçando a tendência observada nas últimas décadas.

A participação populacional de Timon em relação ao Maranhão se mantém estável, representando 2,34% da população do estado em 2022, um número similar aos registrados em 2000 (2,29%) e 2010 (2,36%).

Tabela 01: População por Situação de Moradia em Timon - 2022

ZONA URBANA	ZONA RURAL	TOTAL
55.677	18.788	174.465

Fonte: IMESC, 2025

Tabela 02: População por Faixa Etária em Timon - 2022

0 a 14 anos	15 a 64 anos	acima de 64 anos	TOTAL
41.321	119.489	13.655	174.465

Fonte: IMESC, 2025

Tabela 03: População População por Sexo em Timon - 2022

MASCULINO	FEMININO	TOTAL
84.197	90.268	174.465

Fonte: IMESC, 2025

2. ASPECTOS SOCIAIS

2.1 DESENVOLVIMENTO HUMANO E INDICADORES SOCIOECONÔMICOS

O desenvolvimento humano do município de Timon é monitorado por meio de indicadores que avaliam a qualidade de vida da população. A análise desses dados é fundamental para o planejamento e a execução de políticas públicas que visam ao bem-estar social.

2.1.1 População e demografia

A população de Timon tem apresentado um crescimento contínuo, no ano de 2022 o município ocupava o decimo lugar no ranking de 217 no estado, o dinamismo do seu crescimento.

• **População Total:** Conforme estimativas recentes do IBGE, a população de Timon para 2024 é de **182.241 habitantes**.

• **Crescimento Demográfico:** O município registrou um crescimento de 62,4% nos últimos 30 anos, tornando-se o que mais cresce na região intermediária, segundo dados do Observatório DataMPE Brasil.

O gráfico a seguir mostra as populações por faixa etária e gênero para o município de Timon referente ao ano de 2022.

Gráfico 02 – Pirâmide Etária (2022) – Timon/MA



Fonte: IBGE,

Gráfico 04 – PIB Per Capita (2021) – Timon/MA

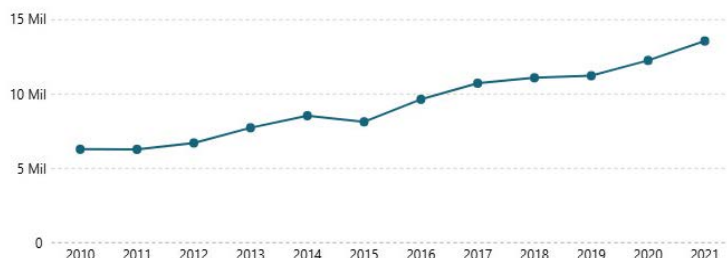

Fonte: IBGE, ÓRGÃOS ESTADUAIS DE ESTATÍSTICA E SECRETARIAS ESTADUAIS DE GOVERNO, 2021

Gráfico 05 – PIB Per Capita (2021) – Timon/MA



Fonte: IBGE, 2021

2.1.4 Assistência Social

A política de assistência social em Timon tem como pilar a inclusão social e a garantia de direitos para a população em situação de vulnerabilidade. O objetivo é fortalecer os vínculos familiares e comunitários e assegurar o acesso a bens e serviços essenciais. A Prefeitura de Timon, por meio de seus órgãos competentes, implementa ações de proteção social básica e especial.

2.1.5 Proteção Social e Estrutura de Atendimento

As ações de proteção social básica são executadas por uma rede de Centros de Referência de Assistência Social (CRAS) e Centros de Convivência, que oferecem serviços continuados a famílias e indivíduos.

- **CRAS:** O município conta com 05 Centros de Referência de Assistência Social (CRAS CSU, CRAS Parque Alvorada, CRAS Parque União, CRAS Vila João Reis e CRAS Marimar), que são a porta de entrada para a rede socioassistencial e coordenam o **Serviço de Proteção e Atendimento Integral à Família (PAIF)**.
- **Serviço de Convivência e Fortalecimento de Vínculos (SCFV):** Oferecido nos Centros de Convivência, o SCFV atende crianças, adolescentes, jovens, adultos e idosos, promovendo a integração e a participação na comunidade.

2.1.6 Programas de Transferência de Renda

A gestão dos programas federais de transferência de renda é uma das prioridades do município para combater a pobreza e a extrema pobreza.

- **Inclusão no Cadastro Único (CadÚnico):** O município realiza a identificação e o cadastramento de famílias em situação de vulnerabilidade, garantindo o acesso a diversos programas sociais do governo federal.
- **Gestão do Programa Bolsa Família (PBF):** A Prefeitura de Timon é responsável por assegurar o cumprimento das condicionalidades de saúde e educação por parte das famílias beneficiárias, em articulação com os governos federal e estadual.

A análise da distribuição de renda e dos indicadores de pobreza é essencial para o planejamento de políticas sociais eficazes. Os dados do Cadastro Único e do Programa Bolsa Família fornecem um panorama da situação de vulnerabilidade social no município.

De acordo com o Ministério do Desenvolvimento e Assistência Social, Família e Combate à Fome, o **Cadastro Único (CadÚnico)** de Timon possui dados atualizados que refletem a vulnerabilidade social da população:

- **Pessoas em Situação de Pobreza:** O percentual de pessoas inscritas no Cadastro Único em situação de pobreza atingiu **63,6%** da população. Este dado reflete a alta vulnerabilidade de uma parcela significativa da população municipal, demandando ações de inclusão social e produtiva.
- **Famílias Beneficiárias:** O município conta com **27.512 famílias** beneficiárias do Programa Bolsa Família (Fonte MDS, 2024). O programa se configura como um instrumento vital de combate à pobreza e de garantia de segurança alimentar para as famílias em situação de extrema vulnerabilidade.

2.1.7 Fortalecimento de Vínculos e Políticas Específicas

A política de assistência social em Timon vai além do atendimento básico, investindo em ações estratégicas para públicos específicos. Os programas de assistência social em Timon (MA) incluem iniciativas como o Projeto Anjinho da Mamãe (kits de enxovais para mães), o Maranhão Livre da Fome (cartões de benefício), a Tarifa Social de Água com descontos para famílias de baixa renda, e o programa Minha Casa Minha Vida para moradia. Além disso, o município conta com a estrutura do Sistema Único de Assistência Social (SUAS), que abrange os Centros de Referência de Assistência Social (CRAS) que oferecem atendimento e encaminhamentos.

- **Tarifa Social da Água:** A concessionária Águas de Timon oferece um programa com descontos na tarifa de água e esgoto para famílias de baixa renda, como parte do compromisso com a responsabilidade social do município.
- **Qualificação Profissional:** Parcerias com instituições de ensino oferecem cursos de capacitação como SENAC, visando à autonomia econômica de jovens e adultos.
- **Esporte e Cultura:** Projetos como a "Escola de Artes Beija-Flor" proporcionam atividades de convivência e desenvolvimento para crianças e adolescentes.
- **Apoio à Mulher:** A criação e manutenção da **Secretaria Municipal de Políticas Públicas para as Mulheres** e ações de **empoderamento feminino** com cursos de empreendedorismo e combate à violência são marcos na política local.

Cabe ressaltar que o município de Timon, no Maranhão, participa e é reconhecido internacionalmente no Selo UNICEF, que incentiva a melhoria de políticas públicas para crianças e adolescentes, focando no fortalecimento intersetorial e na participação da comunidade. Timon já participou e aderiu à edição mais recente, a de 2021-2024, e está participando da edição 2025-2028.

Figura 01 – Selo UNICEF 2025 - 2028



Fonte: SELO UNICEF, 2025

Essas ações, em conjunto, demonstram o compromisso da gestão municipal em construir uma rede de proteção social abrangente e eficaz, que atenda às necessidades da população e promova o desenvolvimento humano integral.

Mapa 01: Território do CRAS no perímetro urbano de Timon/MA

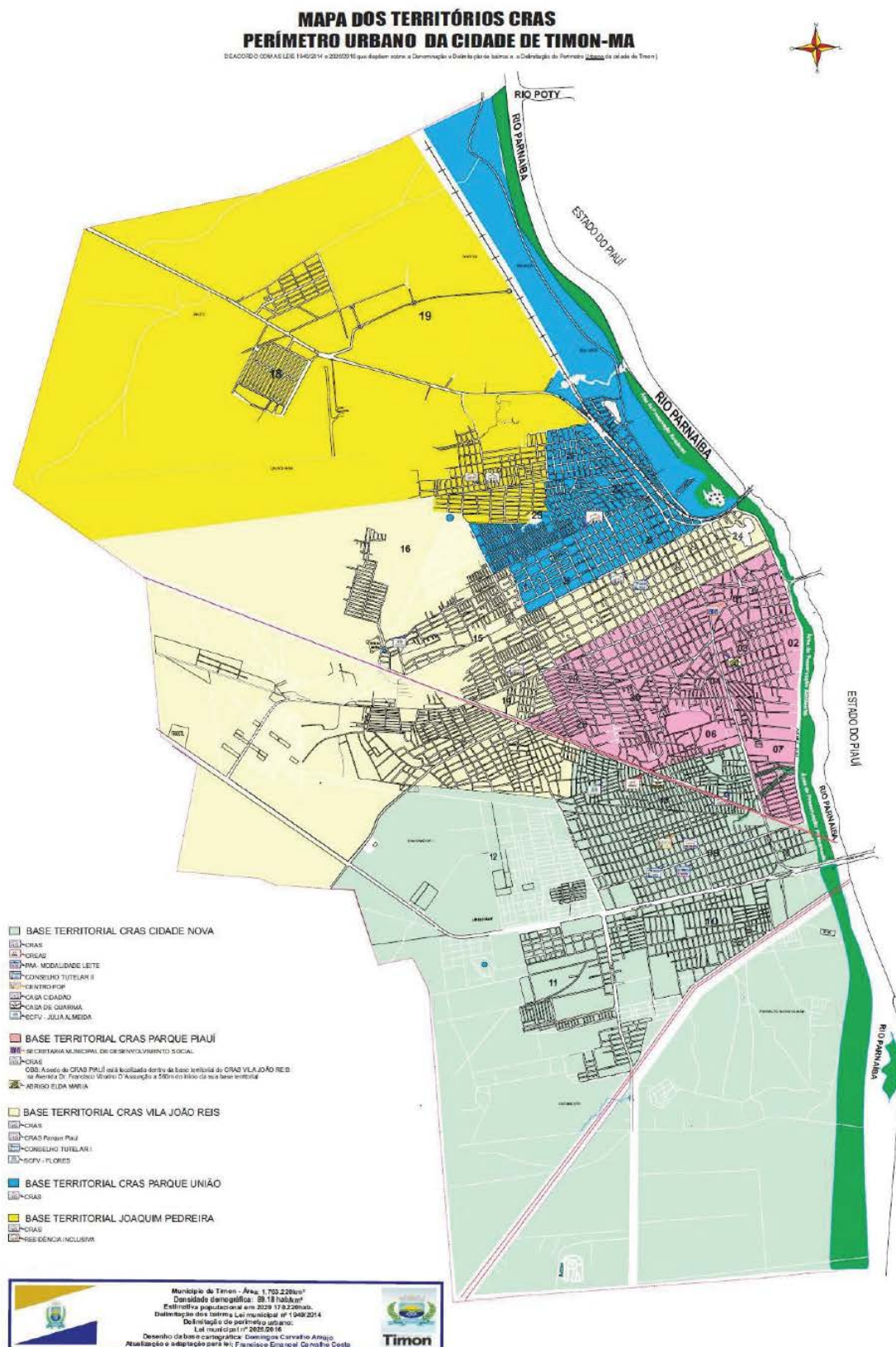

Fonte: Prefeitura de Timon

3 - SAÚDE

A gestão da saúde em Timon é de responsabilidade da **Secretaria Municipal de Saúde (SMS)**, que gerencia o Sistema Único de Saúde (SUS) de forma integral no município. A prioridade da gestão é fortalecer a atenção básica, considerada a porta de entrada para o sistema, garantindo um atendimento de qualidade e a promoção da saúde para toda a população.

3.1 PROGRAMAS E ESTRUTURAS DE SAÚDE

A SMS executa diversos programas especiais para atender às necessidades de saúde da população, com destaque para a ampla cobertura da Atenção Básica.

- **Estratégia Saúde da Família (ESF):** O município de Timon tem cobertura total por meio do Programa de Saúde da Família (PSF), assegurando que a população seja assistida por equipes multidisciplinares.
- **Outros Programas Essenciais:** A rede de saúde também conta com programas especializados, como o **Serviço de Atendimento Móvel de Urgência (SAMU)**, o **Programa de Saúde Mental** e o **Programa de Agentes Comunitários de Saúde (ACS)**, que atuam na prevenção e na atenção domiciliar.

3.2 INDICADORES DE SAÚDE

O avanço na saúde de Timon é comprovado pela melhoria contínua em indicadores cruciais, como a taxa de mortalidade infantil.

- **Mortalidade Infantil:** O município tem registrado uma redução significativa na taxa de mortalidade de crianças menores de um ano. A taxa, que era de **44,56 por mil nascidos vivos em 2000**, caiu para **15,64 em 2019**. **Dados mais recentes de 2023** apontam para uma taxa de **15,16 óbitos por mil nascidos vivos**, e em **2024, para 7,80**, refletindo os esforços contínuos em atenção pré-natal, partos seguros e cuidados com o recém-nascido.

Gráfico 07 – Mortalidade Infantil

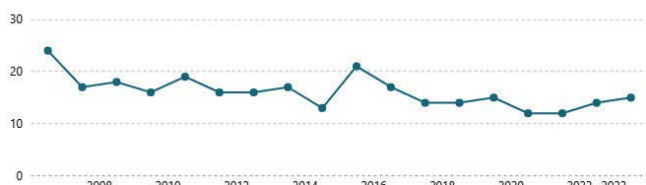

Fonte: DATASUS, 2023

- **Razão de Mortalidade Materna:** Com um índice de **141 por 100 mil nascidos vivos**, este indicador aponta para a necessidade de fortalecer a assistência à saúde da mulher durante a gestação, parto e puerpério;
- **Taxa de Mortalidade Prematura:** A **Taxa de Mortalidade Prematura por Doenças Crônicas Não Transmissíveis (DCNT)**, que atinge a faixa etária de 30 a 69 anos, é de **196 por 100 mil habitantes**. Esse dado ressalta a urgência de implementar programas de prevenção e tratamento de doenças como diabetes, câncer e hipertensão;
- **Cobertura da Atenção Primária:** A cobertura da Atenção Primária à Saúde (APS) em Timon tem se expandido. Dados do Ministério da Saúde indicam um crescimento, chegando a **95,89% em 2023** e **94,43% em 2024**, demonstrando o compromisso com a saúde da população;
- **Quantidade de Médicos por mil habitantes:** O índice de **1,2 médicos** por mil habitantes mostra o atual quadro de profissionais na cidade. O número serve como base para planejar a contratação, a alocação e o fortalecimento das equipes de saúde.

Figura 02 – Indicadores de Saúde – 2024

Indicadores de Saúde, por mil habitantes - 2024

- **Leito SUS: 0,7**
- **Quantidade de Médicos: 1,2**

Fonte: IMESC, 2025

3.3 INFRAESTRUTURA DA REDE DE SAÚDE

A infraestrutura física do município tem sido aprimorada para atender a crescente demanda por serviços. A rede municipal de saúde é composta por:

- **Atenção Básica:** **38 Unidades Básicas de Saúde (UBS)**, **02 Academias de Saúde** e **03 Centros de Atenção Psicossocial (CAPS)**.
- **Outras Unidades:** **01 Policlínica**, **01 Centro de Especialidades Odontológicas (CEO)**, **01 Laboratório Central** e **01 Hospital e Maternidade Municipal**.

3.3 CAPACIDADE DE ATENDIMENTO (ATUALIZADO)

- **Estabelecimentos de Saúde:** Conforme os dados mais recentes do Ministério da Saúde (fev/2021), o município contava com 115 estabelecimentos de saúde, mas esse número pode ter sido atualizado com a expansão da rede.
- **Leitos SUS por mil habitantes:** Em 2021, Timon possuía **195 leitos de internação**, sendo 170 deles destinados ao SUS. A proporção de leitos para cada 1.000 habitantes era de **1,15**, ainda abaixo da média de 2,5 a 3 leitos recomendada pelo Ministério da Saúde. Em 2024 com um **índice de 0,7**, este dado aponta para a disponibilidade de leitos na rede pública e a necessidade de investimentos para expandir a capacidade de internação e atendimento hospitalar.

4 EDUCAÇÃO

A educação é um pilar fundamental para o desenvolvimento humano e social de Timon. A gestão municipal tem focado na qualidade do ensino e na ampliação da infraestrutura educacional, buscando garantir acesso e excelência para todos os cidadãos.

4.1 ÍNDICES DE DESENVOLVIMENTO DA EDUCAÇÃO BÁSICA (IDEB)

O Índice de Desenvolvimento da Educação Básica (IDEB) é o principal indicador de qualidade da educação no Brasil. Os resultados de Timon têm demonstrado avanço, com índices superiores às metas projetadas em avaliações recentes.

O Ideb mais recente disponível para Timon (MA) é o de 2023, com um índice de 5,93 para os Anos Finais e 6,8 para os Anos Iniciais do Ensino Fundamental. O município se destacou por manter a liderança entre os municípios maranhenses nos resultados do Ideb de 2023 e alcançou a primeira posição por duas medições consecutivas, em 2021 e 2023.

Gráfico 08 – IDEB - Índice de Desenvolvimento da Educação Básica

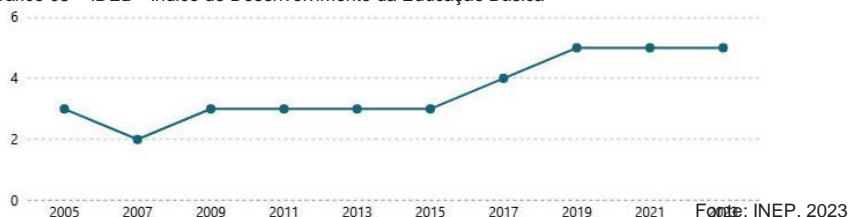

Fonte: INEP, 2023

Esses resultados indicam a eficácia das políticas educacionais implementadas e a dedicação dos profissionais de educação, que garantiram o avanço mesmo em períodos desafiadores.

Tabela 05 – Evolução do IDEB - Ensino Público

IDEB	2017	2019	2021	2023
Ensino Fundamental Municipal - Anos Iniciais	5	5,7	6,1	6
Ensino Fundamental Municipal - Anos Finais	4,3	5,1	5,3	5
Ensino Médio Estadual	3,2	3,6	3,5	3

Fonte: INEP, 2023

4.2 CENSO ESCOLAR E ESTRUTURA DA REDE DE ENSINO

O **Censo Escolar** do Ministério da Educação (INEP) fornece um panorama detalhado da estrutura educacional do município.

• **Matrículas (2023):** Em 2023, o número de matrículas na Educação Básica em Timon era de **42.993**, dos quais **30.308 (70,5%)** estavam na rede municipal de ensino.

Gráfico 09 – Número de Matrículas na Rede de Educação

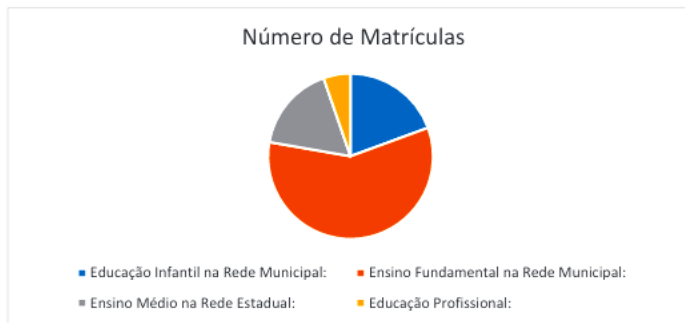

Fonte: IMESC, 2025

▣ Distribuição por Modalidade de Ensino (2023):

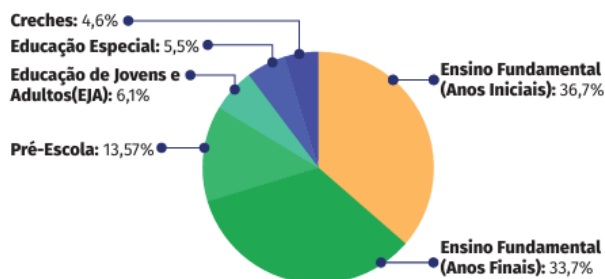

◆ **Unidades de Ensino (2023):** O município de Timon possui **194 escolas**, distribuídas da seguinte forma: Rede Municipal: 156 escolas; Rede Estadual: 13 escolas; Rede Federal: 01 escola; Rede Privada: 23 escolas.

◆ **Localização:** 54,6% das escolas estão na zona urbana e 45,4% na zona rural.

O acompanhamento das taxas de abandono escolar é crucial para a definição de estratégias de combate à evasão e para a garantia da permanência dos estudantes no sistema de ensino. Os dados de 2024 apresentam o seguinte cenário:

◆ **Ensino Fundamental:** A taxa de abandono é de 0,3%. Este índice, embora baixo, indica a necessidade de ações preventivas para assegurar que a totalidade dos alunos complete essa etapa.

◆ **Ensino Médio:** A taxa de abandono é de 3,4%. Este valor, significativamente mais elevado que o do Ensino Fundamental, exige a implementação de programas e projetos específicos para identificar as causas da evasão e manter os jovens na escola, garantindo a continuidade de seus estudos e a conclusão do ciclo de educação básica.

Gráfico 10 – Taxas de Abandono (%) – 2024

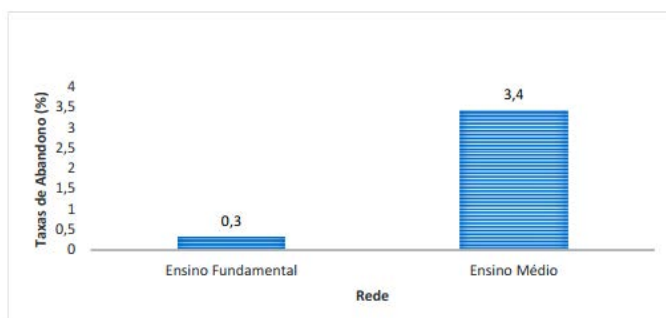

Fonte:

IMESC

Outro acompanhamento que se faz necessário diz respeito as taxas de aprovação escolar, pois é fundamental para a avaliação eficaz do sistema de ensino e a qualidade das metodologias pedagógicas. Os dados de 2024 refletem o seguinte cenário:

- **Ensino Fundamental:** A taxa de aprovação é de 98,6%. Este elevado índice demonstra a solidez do sistema de ensino nesta etapa.
- **Ensino Médio:** A taxa de aprovação é de 91,6%. Apesar de positiva, essa taxa sugere a necessidade de reforçar o acompanhamento pedagógico para os alunos, com o objetivo de alcançar resultados ainda melhores e garantir o sucesso escolar em uma fase crucial de formação.

4.3 INFRAESTRUTURA DA REDE MUNICIPAL DE ENSINO

A infraestrutura das escolas municipais é um ponto de atenção para a gestão. Embora alguns indicadores sejam positivos, outros demandam investimento. Com base em dados recentes do Censo Escolar 2023 (QEDu), a situação da infraestrutura nas escolas municipais é a seguinte:

- **Serviços Essenciais:** 100% das escolas fornecem alimentação e 99% possuem água filtrada e cozinha. A maioria tem energia elétrica via rede pública (100%) e sanitários dentro do prédio (100%).
- **Recursos Pedagógicos e Esportivos:** Apenas 13% das escolas possuem laboratório de informática e 14% têm quadras de esportes. 35% contam com salas de leitura.
- **Tecnologia e Acessibilidade:** A cobertura de internet nas escolas é de 54%, com 53% tendo banda larga. Já a acessibilidade ainda é um desafio: 75% das dependências são acessíveis a pessoas com deficiência, mas apenas 44% dos sanitários.

4.4 INDICADORES DE DESEMPENHO E EDUCAÇÃO SUPERIOR

- **Taxa de Aprovação (2023):** O desempenho dos alunos tem se mantido em patamares elevados. Em 2023, a taxa de aprovação no Ensino Fundamental da rede municipal foi de 98,3% nos anos iniciais e 95,9% nos anos finais, demonstrando a qualidade do processo de ensino-aprendizagem.
- **Educação Superior (2023):** O Censo da Educação Superior 2023 mostra que o número de alunos em cursos de graduação tem crescido, com **4.383 alunos** cursando o ensino superior. A maior parte dos estudantes está em instituições privadas, reforçando a importância da ampliação da oferta de vagas públicas.

4.5 INFRAESTRUTURA ESPORTIVA E DE LAZER COMUNITARIO

O município de Timon reconhece a importância do esporte e do lazer como ferramentas de inclusão social, promoção da saúde e fortalecimento dos vínculos comunitários. A infraestrutura de apoio à prática esportiva e recreativa é um dos pilares para o desenvolvimento humano na cidade.

4.5.1 Equipamentos Esportivos e de Lazer

A infraestrutura municipal de esporte e lazer está em constante aprimoramento, com foco na expansão e na qualificação dos espaços públicos. A rede de equipamentos disponível para a comunidade inclui:

- **Quadras Esportivas:**
 - ✓ 10 quadras esportivas cobertas, sendo 08 na zona urbana e 02 na zona rural.
 - ✓ 15 quadras descobertas.
- **Campos de Futebol:**
 - ✓ 09 campos de futebol gramados, alambrados e iluminados na zona urbana.
 - ✓ 19 campos de futebol iluminados na zona rural.
 - ✓ 10 campos de futebol society.
- **Praças e Espaços de Convivência:**
 - ✓ 26 praças em diversas localidades do município.
 - ✓ 04 praças equipadas com parques infantis.
 - ✓ 03 praças com academias populares.
 - ✓ 03 praças com parques infantis e academias integradas.

4.5.2 Parque Ambiental da Sucupira

O Parque Ambiental da Sucupira é um dos principais polos de esporte e lazer do município e um dos seus maiores cartões-postais. A prefeitura, em parceria com o Governo do Estado, realiza investimentos estratégicos para aprimorar a infraestrutura do parque, garantindo um espaço de qualidade para a população. O parque oferece espaços para caminhada, ciclismo e quadras esportivas.

Figura 03 – Parque Ambiental do Sucupira em Timon



Fonte: SEGOV/MA

O compromisso com a melhoria da infraestrutura de esporte e lazer é uma prioridade da administração municipal, visando proporcionar ambientes adequados para a prática de atividades físicas, o bem-estar da população e a convivência comunitária.

4.5.3 Expansão e Planejamento Futuro

A Prefeitura de Timon, por meio da participação popular, tem o compromisso de expandir a infraestrutura de lazer e esporte em diversas áreas do município.

- **Programa "Timon no Orçamento Participativo" (TOP):** A partir do programa TOP, que promove a escuta e a participação da comunidade no planejamento de obras, a gestão municipal planeja a instalação de mais **12 academias ao ar livre** em bairros estratégicos escolhidos diretamente pela população. Essa iniciativa visa ampliar o acesso a equipamentos de esporte e promover hábitos de vida saudáveis para a população.



TIMON NO ORÇAMENTO PARTICIPATIVO

5. SEGURANÇA PÚBLICA E VIOLÊNCIA

A segurança pública é um componente essencial para a qualidade de vida e o desenvolvimento social e econômico de Timon. A análise dos indicadores de violência é fundamental para o planejamento de ações e a alocação de recursos que visem à redução da criminalidade e à proteção da população.

5.1 INDICADORES DE VIOLÊNCIA

A violência no município é monitorada a partir de dados oficiais, com taxa de homicídio de 59,2 homicídios por 100 mil habitantes (2023), permitindo a comparação com outras localidades.

- **Homicídios:** Um dos principais desafios enfrentados é a elevada taxa de homicídios, especialmente entre jovens. Dados do **Ministério da Justiça e Segurança Pública** e do **Atlas da Violência**, que utilizam informações do Datasus, apontam que o homicídio juvenil continua sendo uma preocupação em Timon.
- **Mortes por Agressão:** A taxa de mortes por agressão, que reflete a violência interpessoal, também é um indicador crítico que demanda atenção.
- **Dados Recentes (2023-2024):** Embora os dados detalhados para o período mais recente (2023-2024) nem sempre estejam disponíveis de forma consolidada e pública, estudos recentes indicam que Timon, juntamente com outras cidades da região, continua a enfrentar desafios relacionados à violência urbana.

5.2 AÇÕES ESTRATÉGICAS E DESAFIOS

A Prefeitura de Timon, em colaboração com os órgãos de segurança pública estadual (Polícia Militar e Polícia Civil), tem a responsabilidade de desenvolver estratégias para enfrentar a violência. Essas ações contempladas no Plano Plurianual (PPA) e incluem:

- **Prevenção:** Implementação de programas sociais e educacionais que busquem afastar crianças e jovens da criminalidade, oferecendo alternativas como esporte, cultura e qualificação profissional.
- **Integração:** Fortalecimento da parceria com as forças de segurança estaduais e federais para ações conjuntas de combate ao crime organizado.
- **Monitoramento:** Criação de um sistema de monitoramento de indicadores de violência mais ágil e transparente, que permita a avaliação contínua dos resultados das políticas públicas.
- **Infraestrutura:** Investimento em iluminação pública, revitalização de espaços urbanos e instalação de câmeras de segurança em áreas de maior risco.

A segurança pública, em sua complexidade, exige uma abordagem multifacetada, que combine repressão qualificada com políticas sociais de inclusão.

5.3 INFRAESTRUTURA PRODUTIVA E DE SERVIÇOS

5.3.1 Índice de desenvolvimento sustentável das cidades (IDSC)

O Índice de Desenvolvimento Sustentável das Cidades (IDSC), iniciativa do Programa Cidades Sustentáveis, é uma ferramenta técnica e estratégica que permite uma avaliação abrangente e integrada do desempenho das cidades brasileiras em relação aos 17 Objetivos de Desenvolvimento Sustentável (ODS) da Agenda 2030 da ONU. O IDSC atua como um catalisador para o alinhamento das políticas públicas municipais aos desafios globais, sendo o Brasil o único país a monitorar o progresso de todas as suas cidades nessa agenda.

A pontuação do índice varia de 0 a 100, onde o valor máximo indica o pleno cumprimento dos Objetivos. O IDSC é um instrumento essencial para o planejamento do Plano Plurianual (PPA), pois identifica com precisão as áreas de avanço e os desafios prioritários para a gestão municipal.

5.3.2 ANÁLISE DO DESEMPENHO DE TIMON (IDSC)

A pontuação geral de Timon, baseada nos dados mais recentes do Portal Cidades Sustentáveis, reflete o progresso do município no cumprimento dos Objetivos de Desenvolvimento Sustentável. A análise do desempenho por ODS é crucial para a definição de metas e ações no PPA.

- **Pontuação Geral:** Em sua última avaliação, Timon obteve a pontuação geral de 44,32, o que o classifica na faixa de "Desempenho Baixo" em relação aos ODS. Este resultado representa a necessidade de intensificar esforços para alcançar um desenvolvimento mais robusto e sustentável.

Figura 04 – Classificação dos Objetivo de Desenvolvimento Sustentável

Classificação ↑	Cidade	Estado	Pontuação	Desempenho por ODS
4767	Timon	MA	44,32	

Fonte: IDSC – BR, 2025

- **Pontuações por ODS (Destaques):** A análise detalhada das dimensões revela as áreas de maior e menor pontuação do município, orientando a alocação de recursos e a formulação de políticas estratégicas:

Objetivo de Desenvolvimento Sustentável (ODS)	Pontuação	Análise e Desafios
ODS 4: Educação de Qualidade	68,26	A pontuação reflete o avanço em indicadores de acesso à educação, mas indica a necessidade de focar na melhoria da qualidade do ensino e na redução da evasão escolar.
ODS 6: Água e Saneamento	38,81	A baixa pontuação neste ODS é o principal desafio do município e demonstra a urgência de investimentos em infraestrutura de esgoto e na redução de perdas no sistema de abastecimento.
ODS 7: Energia Limpa e Acessível	83,37	Timon apresenta um desempenho robusto neste objetivo, principalmente devido à alta taxa de acesso à energia elétrica, o que demonstra a eficiência da infraestrutura energética.
ODS 11: Cidades e Comunidades Sustentáveis	45,39	A pontuação reflete a necessidade de melhorias no planejamento urbano, no acesso a serviços públicos e em políticas de mobilidade e segurança urbana.

Fonte: IDSC – BR, 2025

A partir desta análise, o Plano Plurianual (PPA) de Timon será orientado para impulsionar o avanço nos Objetivos de Desenvolvimento Sustentável buscando a universalização dos serviços e o alinhamento com a Agenda 2030.

Figura 05 – Visão geral dos Objetivo de Desenvolvimento Sustentável



Fonte: IDSC – BR, 2025

Figura 06 – Visão geral dos Objetivo de Desenvolvimento Sustentável



Fonte: IDSC – BR, 2025

Gráfico 11 – Análise dos Desempenhos por ODS

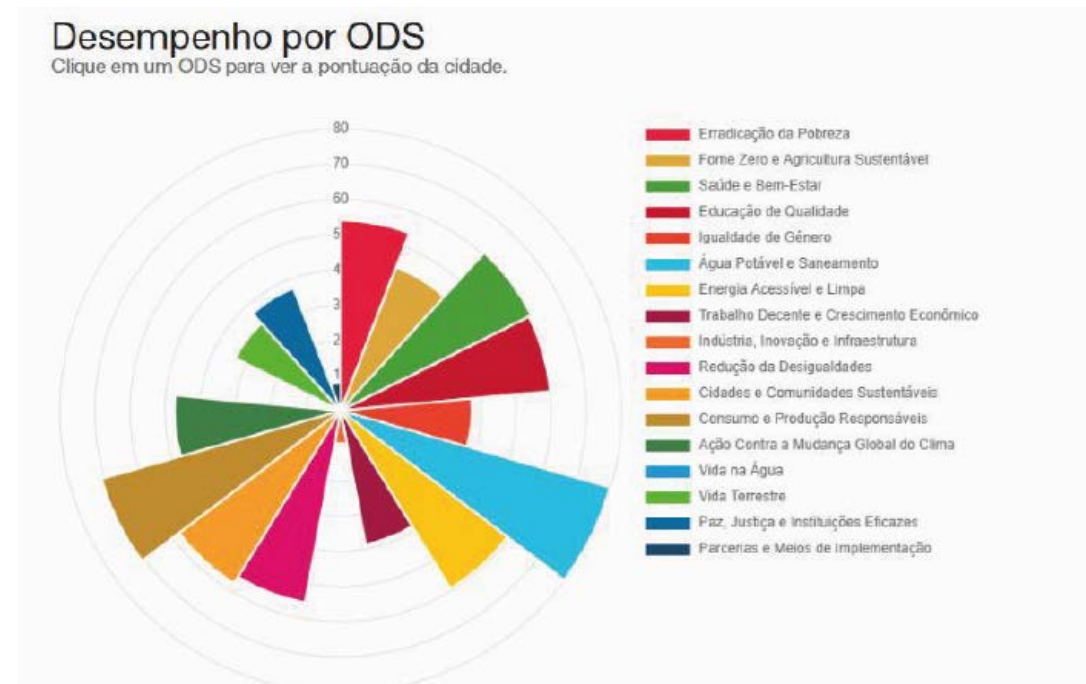

Fonte: IDSC – BR, 2025

Gráfico 12 - Evolução dos Índices



Fonte: IDSC – BR, 2025

Gráfico 13 - Evolução dos ODS

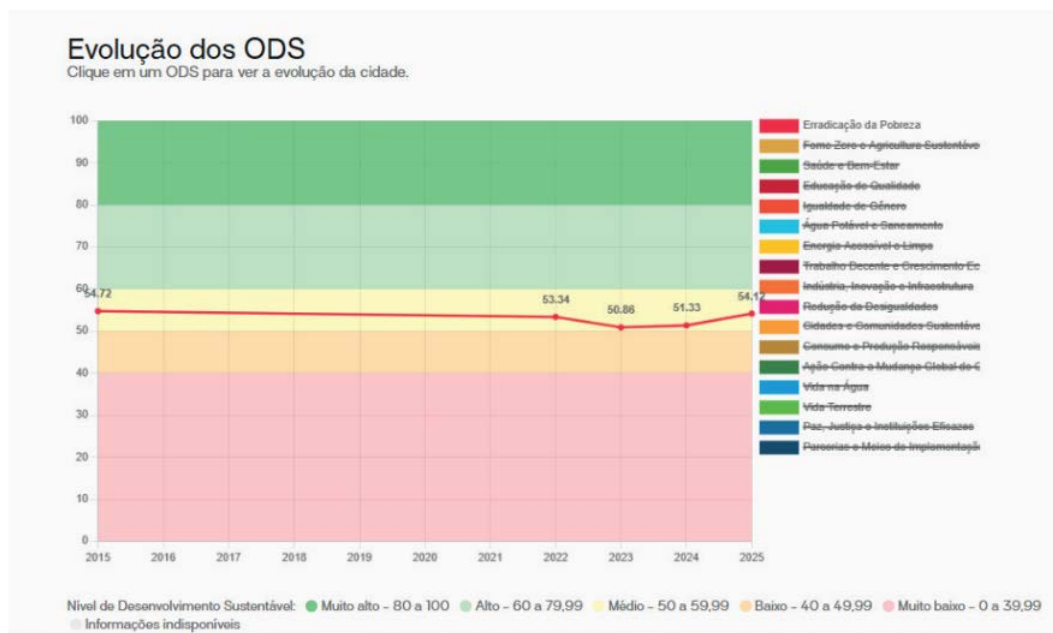

Fonte: IDSC – BR, 2025

6 PRODUTO INTERNO BRUTO – PIB

6.1 PERFIL ECONÔMICO E PRODUTO INTERNO BRUTO (PIB)

O Produto Interno Bruto (PIB) é o principal indicador que mede a atividade econômica de um município. A análise da sua evolução e composição setorial é essencial para o planejamento das políticas de desenvolvimento econômico.

As informações a seguir baseiam-se nos dados mais recentes do IBGE, que consolidam as Contas Nacionais para o ano de 2021

• EVOLUÇÃO DO PRODUTO INTERNO BRUTO (PIB)

A economia de Timon tem demonstrado um crescimento contínuo, consolidando sua posição entre os maiores PIBs do Maranhão.

• **Valor do PIB:** Em 2021, o PIB de Timon alcançou o montante de **R\$ R\$ 2,32 bilhões**, o que representa um crescimento significativo em relação aos anos anteriores.

6.2.1 Composição setorial do PIB

A estrutura econômica de Timon é caracterizada pela predominância do setor de serviços, que é o principal motor do crescimento municipal.

- **Serviços:** 52,1%
- **Administração Pública:** 32,6%
- **Indústria:** 14%
- **Agropecuária:** 1,3%

6.2.2 PIB Per Capita

O PIB per capita é um indicador crucial para a análise do nível de renda da população e da sua distribuição.

• **PIB Per Capita:** Em 2021, o PIB per capita de Timon era de **R\$ 13.547,65**, apresentando crescimento em relação aos anos anteriores.

Gráfico 14 – Evolução PIB Per Capita

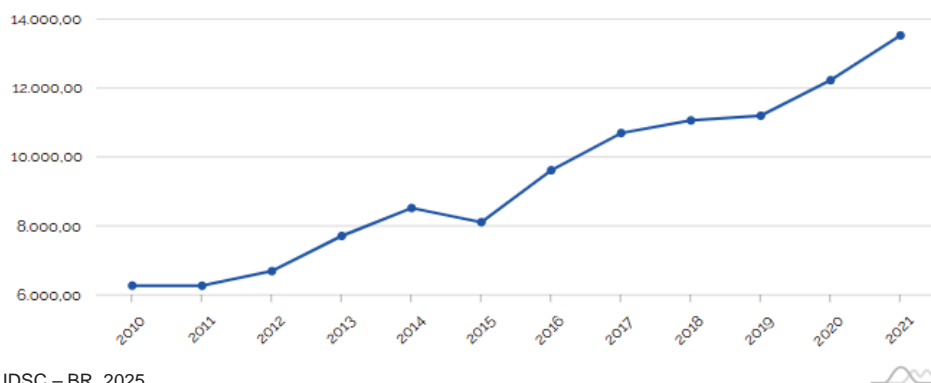

Fonte: IDSC – BR, 2025

• **Posição no Ranking Estadual:** Timon ocupa a 42ª posição no ranking estadual de PIB per capita, o que reforça a necessidade de políticas que elevem a renda e a qualidade de vida da população.

O Plano Plurianual (PPA) de Timon será orientado para impulsionar a diversificação econômica, fortalecer a indústria e a agropecuária, e elevar o valor agregado dos serviços, buscando aumentar tanto o PIB total quanto o PIB per capita, promovendo um desenvolvimento mais equitativo e sustentável.

6.3 DINÂMICA EMPRESARIAL

A compreensão da estrutura produtiva do município é fundamental para o planejamento de políticas que fomentem o emprego, a renda e o desenvolvimento econômico local. A análise a seguir, baseada na distribuição de estabelecimentos e vínculos de trabalho, revela a dinâmica do mercado formal de Timon.

A economia do município é sustentada por **1.476 estabelecimentos** que, em conjunto, geram um total de **18.104 vínculos de trabalho** formais, refletindo a força da mão de obra local. Conforme pode-se observar na tabela a seguir:

Tabela 07 – Emprego Formal por Setor (2023)

SETOR	ESTABELECIMENTOS	VÍNCULOS
Agropecuária	18	78
Extrativa Mineral	3	4
Indústria de Transformação	137	2.242
Serviços Industriais de Utilidade Pública	9	181
Construção Civil	129	780
Comércio	749	4.944
Serviços	443	4.670
Administração Pública	6	5.283
TOTAL	1.476	18.104

Fonte: IMESC

6.3.1 Empreendedorismo e Microempreendedores Individuais (MEI)

O Microempreendedor Individual (MEI) representa uma força vital para a economia de Timon, impulsionando a formalização e o crescimento de pequenos negócios.

O crescimento do número de MEIs no município reflete um ambiente favorável ao empreendedorismo e a um cenário de oportunidades para a população.

• **Total de MEIs:** Em 2024, Timon registrou um total de 6.561 MEIs ativos. Este número demonstra a proatividade da população em buscar a autonomia financeira e a formalização de suas atividades.

• **Impacto Econômico:** O crescimento no número de MEIs contribui diretamente para a geração de renda, a diversificação da economia local e a redução da informalidade. A simplificação no processo de registro e a baixa carga tributária incentivam a entrada de novos empreendedores no mercado, fortalecendo a base produtiva do município.

A gestão municipal tem como objetivo criar políticas públicas de apoio a esses empreendedores, oferecendo capacitação, acesso a crédito e assistência técnica. O fomento ao MEI é uma estratégia-chave para impulsionar o desenvolvimento econômico local, gerar emprego e promover a inclusão social e produtiva.

6.3.2 Programa De Inclusão Produtiva e Fomento ao Microempreendedorismo – Kit Crédito

O Programa **Kit Crédito** visa impulsionar a economia local e combater a vulnerabilidade social por meio da facilitação do acesso a microcrédito orientado para microempreendedores e trabalhadores autônomos no município de Timon. A iniciativa tem como objetivos específicos a formalização de negócios, a promoção da geração de renda e o fortalecimento da estrutura socioeconômica municipal.

A gestão do programa será de responsabilidade da **Secretaria Municipal de Empreendedorismo, Desenvolvimento, Trabalho e Turismo (SEMDE)**. O apoio técnico e operacional será fornecido por instituições financeiras parceiras, e estão previstas parcerias com entidades como o Sebrae-MA para a oferta de capacitações e suporte gerencial aos beneficiários.

O Programa **Kit Crédito** constitui um investimento estratégico na capacidade produtiva de Timon, reconhecendo o empreendedorismo local como um vetor de desenvolvimento econômico e social:

- **Investimento total previsto:** R\$ 1.200.000,00
- **Valor máximo por beneficiário:** R\$ 5.000,00
- **Público-alvo estimado:** 200 pessoas

6.3.3 Mercado de Trabalho e Emprego Formal

O mercado de trabalho formal é um indicador fundamental do dinamismo econômico e da qualidade de vida da população. A análise a seguir, baseada em dados do **Ministério do Trabalho e Emprego (eSocial/Novo CAGED)**, apresenta o panorama atual da força de trabalho formal em Timon.

6.3.4 Dinâmica do Emprego Formal

O município de Timon demonstrou uma significativa recuperação e expansão do número de empregos formais nos últimos anos, superando os patamares pré-pandemia.

• **Total de Vínculos:** Em **dezembro de 2023**, Timon registrou um total de **18.104** pessoas com vínculo de emprego formal. Este número representa um crescimento notável em relação aos 13.646 vínculos de 2019, refletindo a retomada econômica e a solidez do mercado local.

• **Composição Setorial:** O perfil de emprego formal continua a ser dominado pelos setores de **Administração Pública** e **Serviços**. A distribuição dos postos de trabalho em 2023 foi a seguinte:

- **Administração Pública:** 34,9%
- **Comércio:** 29,8%
- **Serviços:** 18,3%
- **Indústria:** 13,2%

A participação dos setores de Agropecuária e Extração Mineral é marginal, com menos de 1% dos empregos formais.

• **Proporção Estadual:** A força de trabalho formal de Timon corresponde a cerca de **2%** do total de empregos formais do estado do Maranhão, demonstrando a relevância do município no mercado de trabalho estadual.

6.3.5 Remuneração e Gênero

A análise da remuneração e sua distribuição por gênero são elementos essenciais para o planejamento de políticas de equidade e qualificação profissional.

• **Remuneração Média:** A remuneração média mensal em Timon, em **2023**, foi de **R\$ 2.050,00**. Apesar da evolução em relação aos anos anteriores, este valor ainda se encontra abaixo da média estadual, que era de **R\$ 2.800,00**, e da média nacional.

• **Participação por Gênero:** Em **2023**, a distribuição de empregos formais por gênero foi de **54,3%** para homens e **45,7%** para mulheres.

• **Remuneração por Gênero:** A remuneração média para mulheres em Timon foi de **R\$ 2.150,00**, enquanto a dos homens foi de **R\$ 1.950,00**, indicando uma remuneração superior para o gênero feminino em 2023, o que é um ponto de destaque e merece análise aprofundada.

6.4 SERVIÇOS FINANCEIROS

A disponibilidade de serviços financeiros é um indicador crucial para a economia de um município, refletindo o nível de bancarização da população, o acesso a crédito e a dinâmica comercial:

• **Agências Bancárias:** Timon conta com **6 agências bancárias**, o que facilita o acesso da população a serviços como abertura de contas, empréstimos e investimentos;

• **Postos de Autoatendimento:** A rede de atendimento é complementada por **6 postos de autoatendimento**, garantindo maior conveniência e acesso aos serviços bancários fora do horário comercial;

• **Cooperativas de Crédito:** Timon conta com duas importantes cooperativas de crédito que desempenham um papel essencial no desenvolvimento econômico local, oferecendo serviços financeiros acessíveis à população, fortalecendo setores empresariais, pequenos empreendedores, trabalhadores rurais e promovendo inclusão financeira.

A infraestrutura financeira de Timon se mostra sólida e funcional para atender à demanda da população. A presença de um número considerável de agências e postos de autoatendimento contribui para a fluidez das transações comerciais e para o fortalecimento da economia local.

7 MORFOLOGIA URBANA

A cidade exibe um traçado predominantemente regular, sobretudo na sua área central, que abrange os bairros Centro, Parque Piauí e São Benedito. A estrutura urbana, no entanto, evoluiu para um modelo policêntrico, com a consolidação de novos polos comerciais e de serviços, como o corredor da Avenida Benedito Ferreira Campos, indicando um processo de descentralização. Entretanto, essa expansão tem se dado de forma horizontal, com um notável **processo de espraiamento urbano**. Este fenômeno é impulsionado, em grande parte, pela construção de novos conjuntos habitacionais e condomínios fechados em áreas periféricas. A ausência de uma infraestrutura urbana completa nessas áreas agrava a demanda por serviços públicos essenciais, como educação, saúde, saneamento, segurança e transporte, gerando desigualdades na distribuição dos serviços e acentuando a pressão sobre o núcleo urbano consolidado.

Essa expansão desordenada também impõe desafios de infraestrutura e de mobilidade. A disparidade no acesso a serviços e infraestrutura entre as áreas urbana e rural acentua as desigualdades, o que exige um planejamento integrado para garantir o desenvolvimento equitativo de todo o território municipal e o acesso universal aos serviços públicos. A gestão do desenvolvimento urbano e a garantia da infraestrutura necessária para suportar o crescimento populacional e econômico são prioridades estratégicas, visando um crescimento urbano mais coeso e sustentável.

8 POLÍTICA DE MOBILIDADE URBANA E TRANSPORTES

A gestão da mobilidade urbana no município de Timon é de competência da **Secretaria Municipal de Trânsito, Transportes e Mobilidade (SMTTM)**, que planeja e supervisiona a política de transportes. A execução do serviço de transporte público coletivo é realizada pela **Empresa Pública de Transportes Timonense (EPTT)**.

O setor de transporte coletivo passou por uma modernização significativa. Em **março de 2025**, foi implementado um novo sistema com uma frota de **44 ônibus** e **11 rotas** renovadas, que incluem a interligação com Teresina, Piauí. Essa ação visa aprimorar a fluidez do trânsito interno, reduzir a dependência de veículos particulares e atender de forma mais eficiente à população. Um dos principais desafios da mobilidade local é a conectividade intermunicipal com Teresina. A demanda histórica por uma **quarta ponte** está sendo atendida, com a prefeitura articulando a elaboração do projeto para a obra, crucial para a melhoria do fluxo de veículos e o fortalecimento da integração socioeconômica entre as duas cidades.

Mapa 02 – Mapa da hierarquia viária – 2017

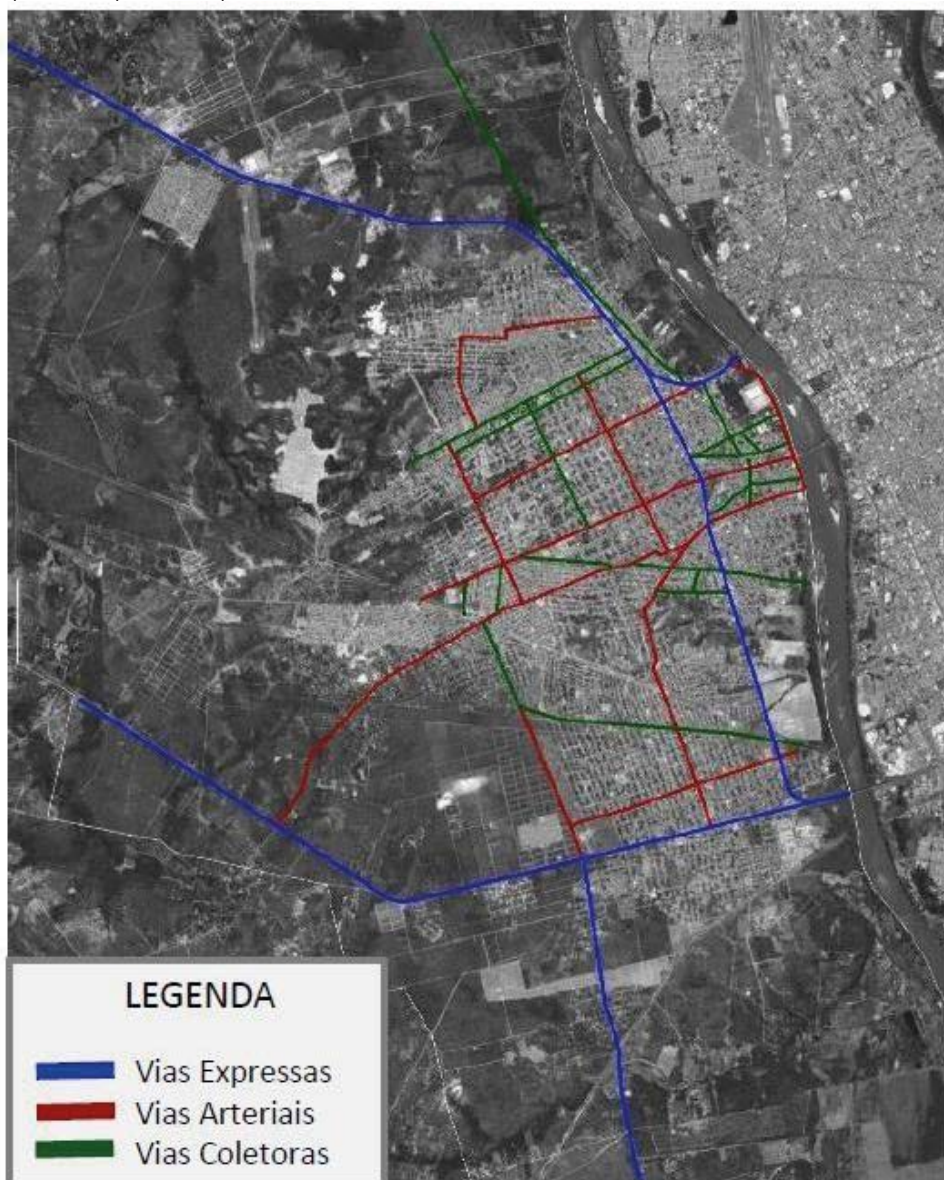

Fonte: Plano Diretor de Mobilidade Urbana

Gráfico 14 – Evolução da Frota De Veículos



Mapa 03 Timon – Infraestrutura ciclovitária existente na zona urbana



Figura 07: Participação Popular no Lançamento do Programa TOP



FOMENTO AO EMPREENDEDORISMO E GERAÇÃO DE RENDA

- **Programas de Microcrédito:** Em parceria com o Governo Federal e instituições financeiras, os programas **acredita no Primeiro Passo** e **Kit Crédito** oferecem crédito subsidiado e capacitação técnica. O foco é fortalecer pequenos negócios e trabalhadores autônomos, especialmente famílias em situação de vulnerabilidade.
- **Parceria com o Banco do Nordeste:** Ações conjuntas, como o programa **Crediamigo**, em articulação com o Sebrae, disponibilizam linhas de microcrédito para pequenos empreendedores, visando a geração de emprego e renda e a formalização de negócios.

kitcrédito\$

**10 GOVERNANÇA PÚBLICA, TRANSPARÊNCIA E EFICIÊNCIA ADMINISTRATIVA**

A transparência e a eficiência administrativa são reconhecidas como pilares essenciais para o fortalecimento da confiança da sociedade nas instituições públicas e para a otimização na aplicação dos recursos municipais. É fundamental para a consolidação de uma gestão pública moderna e democrática, que tem como propósito estabelecer os princípios e as diretrizes para a governança municipal, além da busca contínua por uma administração pública alinhada aos preceitos da **Lei de Responsabilidade Fiscal (LRF)** e pautada na ética, na prestação de contas e na participação cidadã.

• OBJETIVOS ESTRATÉGICOS

- **Promover a Transparência Ativa e Passiva:** Assegurar a publicidade das informações relativas à gestão fiscal, orçamentária e patrimonial, garantindo ao cidadão o acesso amplo e facilitado aos dados públicos.
- **Fortalecer a Gestão Fiscal e Tributária:** Modernizar os processos de arrecadação e fiscalização, buscando a autonomia financeira e a sustentabilidade das contas públicas.
- **Otimizar a Gestão Administrativa:** Aprimorar os processos internos, capacitar os servidores e modernizar a infraestrutura tecnológica, visando à eficiência e à agilidade na prestação de serviços.
- **Incentivar a Participação e o Controle Social:** Criar e fortalecer mecanismos que permitam à população fiscalizar e influenciar as decisões governamentais.

10.2 AÇÕES ESTRATÉGICAS

- **Atualização e Expansão do Portal da Transparência:** Implementar novas funcionalidades no portal oficial do município, garantindo a publicação em tempo real de receitas, despesas, contratos e salários, em conformidade com a legislação vigente.
- **Modernização do Sistema Tributário Municipal:** Desenvolver e implantar um novo sistema de gestão fiscal para aprimorar a arrecadação, combater a evasão fiscal e otimizar os serviços ao contribuinte.
- **Digitalização de Serviços Públicos:** Promover a transição de processos burocráticos para plataformas digitais, simplificando o acesso a serviços municipais e reduzindo custos operacionais.
- **Implantação de Canais de Ouvidoria Ativos:** Fortalecer os canais de ouvidoria para que sirvam como ferramentas eficazes de controle social, permitindo o registro de manifestações e o acompanhamento de demandas por parte da população.



Anexo III – DIAGNÓSTICOS REGIONAIS;**1 CARACTERÍSTICAS GERAIS****1.1 PROCESSO DE OCUPAÇÃO DO TERRITÓRIO**

A cidade de Timon teve origem com a comunicação entre a Vila da Mocha, atual Oeiras, no Piauí, e Aldeias Altas, atual Caxias, no Maranhão, no século XVIII. Essa conexão era feita pela "Passagem do Santo Antônio", onde se realizava a travessia no rio Parnaíba, a 13 km da sede do povoado de São José das Cajazeiras. Esse povoado foi, até 1779, o único ponto de apoio no caminho da estrada real que unia os dois estados vizinhos.

A segunda metade do século XIX viu o crescimento do povoado. Em 1855, o arraial foi elevado à categoria de Vila São José do Parnaíba, através de lei promulgada por Eduardo Olímpio, então presidente da Província do Maranhão.

Em 1863, os conselheiros da Vila de Matões pediram que a lei constitutiva fosse revogada, mas essa voltou a ser povoado no ano seguinte com o topônimo de São José das Cajazeiras.

Em 1889, com a proclamação da República, o arraial de São José das Cajazeiras foi elevado à categoria de Vila de Flores, pela lei sancionada pelo primeiro governador do Maranhão, no dia 22 de dezembro de 1890.

Em 1924, passou à categoria de cidade, ainda com o nome de Flores, pela Lei nº 1.139, de 10 de abril de 1924, decretada pelo então governador Godofredo Mendes Viana.

Essa transição foi marcada pela construção do primeiro templo católico da cidade, uma capela de pedra, edificada pelo Coronel José Ribeiro de Albuquerque em área que tivera doado para a municipalidade.

Concomitantemente a esse processo, o porto de São José do Parnaíba, atual Cajazeiras, teve um rápido desenvolvimento no final do século XIX.

A proximidade com a recente nomeada capital piauiense, Teresina, despertou o interesse de fazendeiros exploradores, muitos dos quais tiveram acompanhado os jesuítas colonizadores das Aldeias Altas no Maranhão, que abriram um novo caminho de comunicação entre Teresina e o arraial maranhense pelo porto.

A década de 1930 foi marcada pela expansão urbana em função do trânsito fluvial no Rio Parnaíba. Por muitas décadas, o perímetro urbano concentrou-se no Centro: entre a Avenida Presidente Médici, a Rua do Fio e a Rua do Trânsito - primeiros limites da Vila de Flores.

Em 1943, o então governador do Maranhão, atendendo a uma solicitação do IBGE, troca o nome do município para Timon, pelo Decreto-Lei nº 820, 88, homenageando João Francisco Lisboa, escritor maranhense, autor da obra intitulada Jornal de Timon.

Em 1948, pelo Decreto-Lei Estadual número 269, é criado o distrito de Buriti Cortado, sendo esse anexado ao Município de Timon. Já na década de 1950, foi instituída, por lei orgânica, a permissão da doação de glebas à Prefeitura, com contrapartida de concessão do direito de loteamento dos terrenos remanescentes com emissão de títulos de aforamento, registrados em cartório.

Por meio desse instrumento, surgiram os bairros mais antigos, como o Parque Piauí, a Mangueira, o Mutirão e o São Benedito; mais próximos ao centro da cidade. Esse cenário teria perdurado até a regulamentação do parcelamento do solo, em 1991.

1.2 LOCALIZAÇÃO E DIVISÃO TERRITORIAL

O município de Timon está situado na porção leste do estado do Maranhão e pertence à microrregião de Caxias.



MAPA 01: Regiões Geográficas Estado do Maranhão

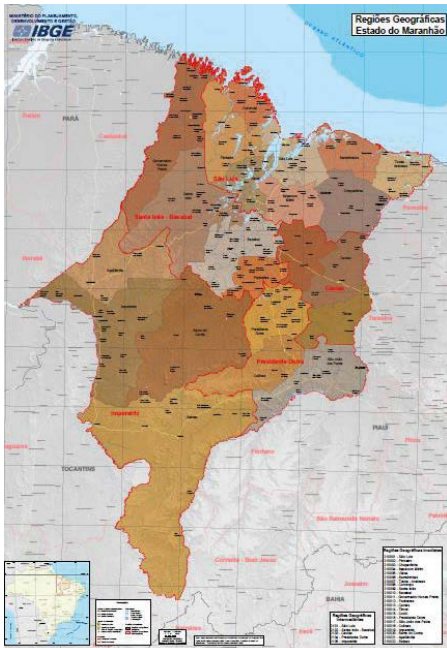

Fonte: Base de dados IBGE (2019).

MAPA 02: Localização do município de Timon, em relação ao Brasil e Maranhão.

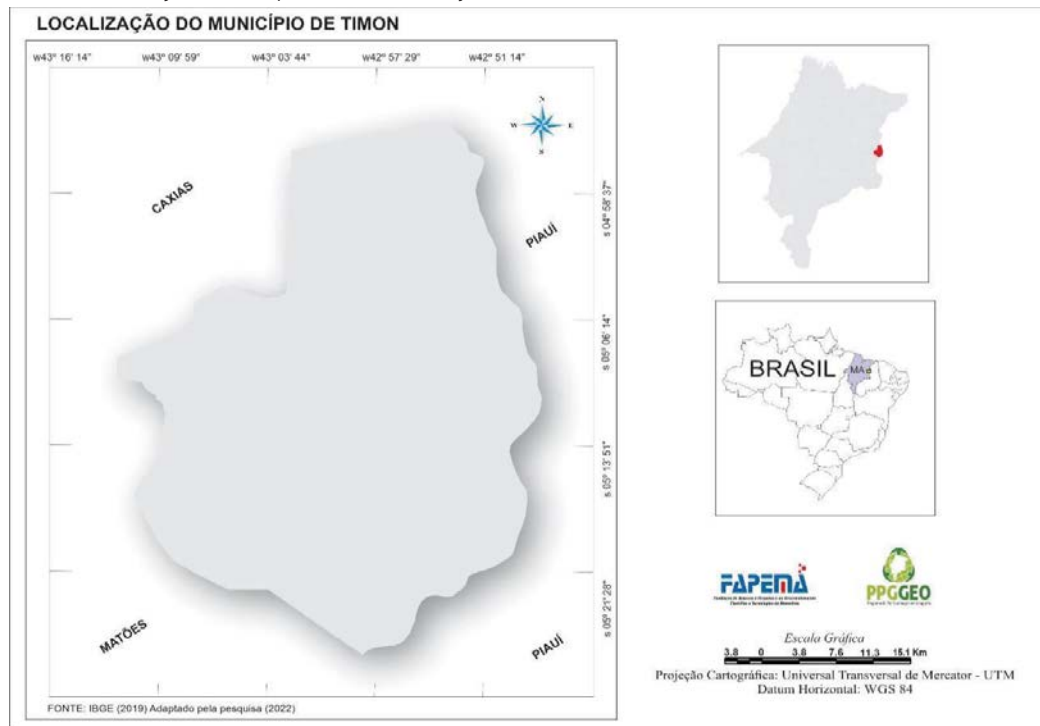

Fonte: OLIVEIRA (2022). Base de dados IBGE (2019).

De acordo com as divisões geográficas do Instituto Brasileiro de Geografia e Estatística (IBGE) instituídas em 2017, o município de Timon está inserido na Região Geográfica Imediata de Timon e na Região Geográfica Intermediária de Caxias. Adicionalmente, Timon integra a Região Integrada de Desenvolvimento da Grande Teresina (RIDE), uma área de planejamento metropolitano que engloba municípios do Piauí e do Maranhão, o que evidencia sua estreita relação e interdependência com a capital do estado vizinho.

MAPA 03: Ride Grande Teresina

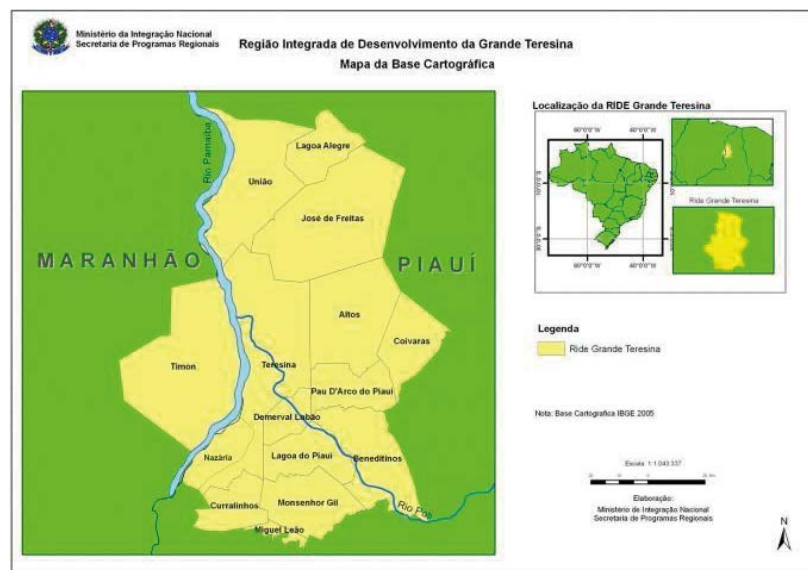

Fonte: RIDE Teresina

1.3DIVISÃO TERRITORIAL MUNICIPAL

A área total do município de Timon é de 1.764,61 km², o que corresponde a 0,54% da área total do estado do Maranhão. Essa área está dividida em:

- Área urbana: 113,79 km² (6,4% da área total).
- Área rural: 1.650,82 km² (93,6% da área total).

A área urbana do município, de acordo com as disposições da Lei Municipal nº 1.940, de 05 de dezembro de 2014, e da Lei Municipal nº 2.026, de 24 de maio de 2016, é composta por trinta (30) bairros.

A listagem completa dos bairros urbanos, conforme a legislação municipal vigente, é a seguinte: Centro, Mangueira, Santo Antônio, Formosa, Planalto Formosa, Parque Aliança, Mateuzinho, Cajueiro, Parque Alvorada, Vila do BEC, Jóia, Vila Bandeirante, Cidade Nova, Mutirão, Flores, Bela Vista, Marimar, Boa Esperança, Cidade Industrial Norte, Parque São Francisco, Boa Vista, Parque União, São Francisco II, Guarita, Parque Piauí I, Parque Piauí II, São Benedito, Vila Angélica, Pedro Patrício e São Marcos.

FIGURA 01 : Vista área da cidade de Timon (MA)



Fonte: Foto: Reprodução (g1.GLOBO)

Mapa 04 : Timon Divisão de Bairros

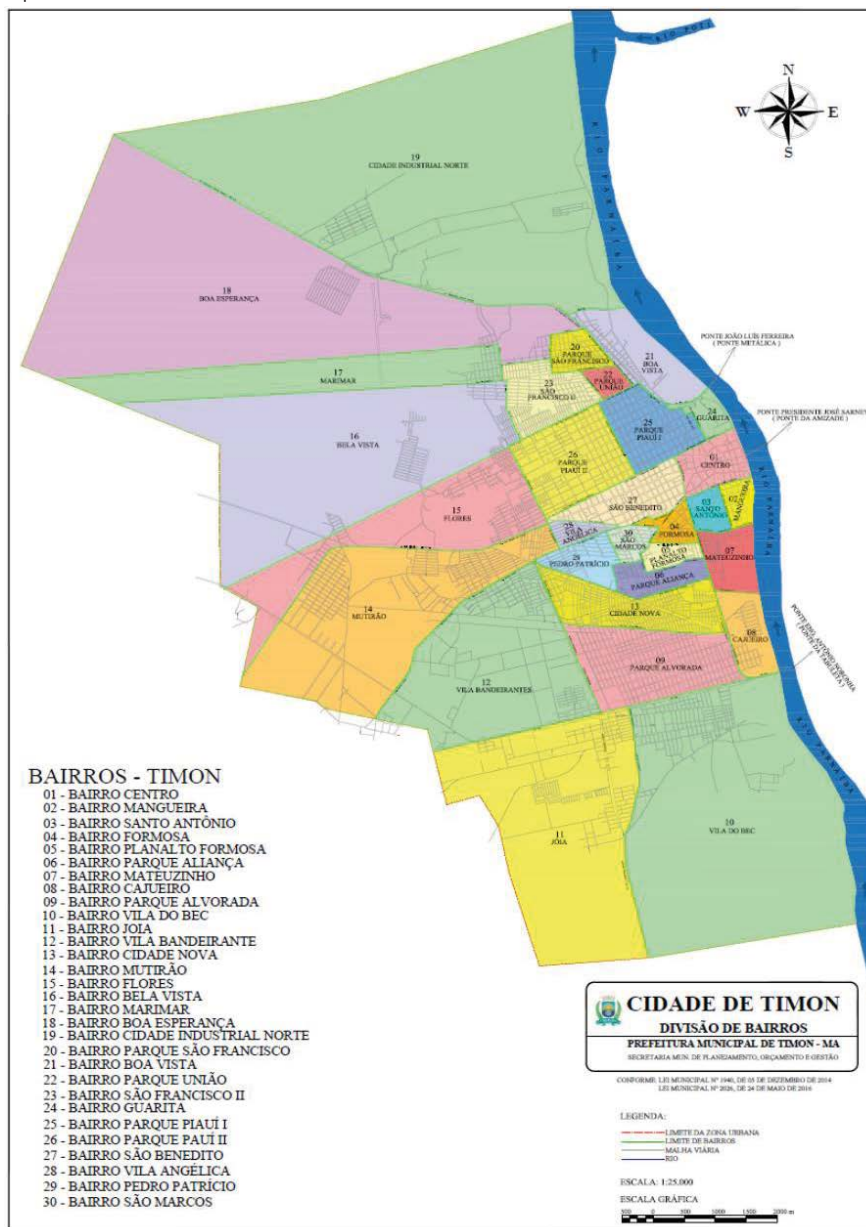

Fonte: SEPLUR

2 ASPECTOS FISIÓGRAFOS

2.1 ASPECTOS GEOLÓGICO E CLIMATOLÓGICO

Apresenta-se aqui um diagnóstico técnico-científico das características geológicas e climáticas do município de Timon, Maranhão, servindo como base para o planejamento estratégico e a execução de políticas públicas relacionadas ao desenvolvimento sustentável, à gestão de recursos hídricos, à infraestrutura e à mitigação de riscos ambientais. As informações detalhadas sobre a geologia e a climatologia são essenciais para embasar as ações do PPA. A compreensão da formação do relevo, das características do solo e dos padrões de precipitação permite uma alocação mais eficiente de recursos para áreas como infraestrutura viária, saneamento, desenvolvimento rural e gestão de riscos naturais.

A atualização constante desses dados, com base em relatórios do IBGE e de outros órgãos de pesquisa, é crucial para a revisão anual do PPA e para garantir que as políticas públicas estejam alinhadas com as realidades ambientais do território.

2.1.1 Geologia e Geomorfologia

O município de Timon está situado nos domínios da **Bacia Sedimentar do Parnaíba**, especificamente nos baixos planaltos do Médio-Baixo Parnaíba. A geologia local é marcada pela presença de formações do **Grupo Balsas**, representadas pelas formações Piauí (Carbonífero), Pedra de Fogo e Motuca (Permiano), além da **formação Corda** (Jurássico) do Grupo Mearim. Essas formações rochosas e suas características sedimentares e de resistência definem as feições do relevo, influenciando o escoamento superficial e a ocorrência de recursos minerais.

Mapa 05: Geologia do município de Timon

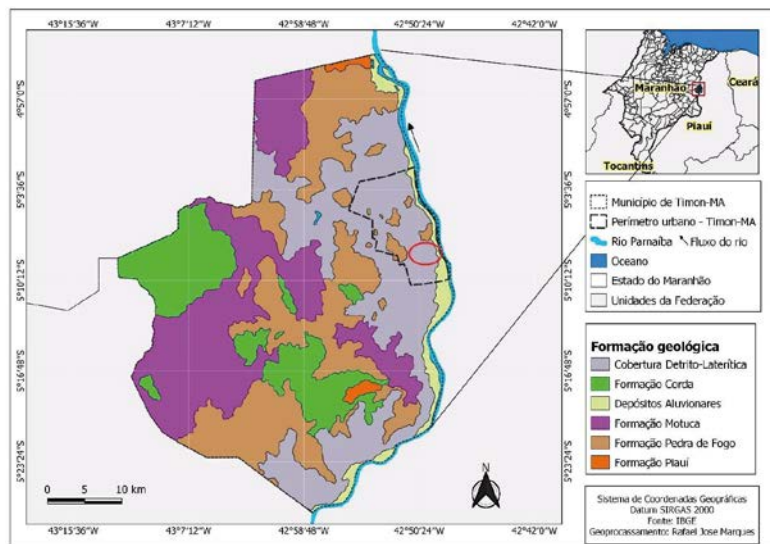

Fonte: Marques, (2021), SEMMA-Timon/MA (2020); IBGE (2020)

A feição primordial do relevo maranhense, e consequentemente do município de Timon, é resultado da evolução paleogeográfica da bacia sedimentar. O município está a uma altitude média de **69 metros acima do nível do mar**, contribuindo para as características geomorfológicas e de drenagem da região.

2.1.2 Climatologia

Conforme a classificação climática de Köppen, o clima predominante em Timon é o **tropical (Aw)**, caracterizado por uma estação chuvosa e outra seca bem definidas.

- **Estação Chuvosa:** Ocorre de dezembro a maio, com índices pluviométricos mensais que, em média, são superiores a **124 mm**;
- **Estação Seca:** Estende-se de junho a novembro, com significativa redução das chuvas:

O município de Timon se encontra em uma isoietal (linha que conecta pontos com a mesma quantidade de chuva) que indica uma precipitação pluviométrica anual que varia de 1.500 mm a 1.700 mm. Essa média pluviométrica é um fator determinante para o planejamento de atividades agrícolas, o manejo de recursos hídricos e a prevenção de eventos como inundações e alagamentos, que podem ser exacerbados por períodos de chuvas intensas.

O município de Timon está inserido nos domínios da Bacia Sedimentar do Parnaíba, baixo Planaltos do Médio-Baixo Parnaíba. Na área do município, o Grupo Balsas está representado através das formações Piauí (C2pi) Carbonífero, Pedra de Fogo (P12pf) e Motuca (P3m) Permiano; o Grupo Mearim, através da formação Corda (J2c) Jurássico, CPRM (2011).

Mapa 06: Relevo do município de Timon

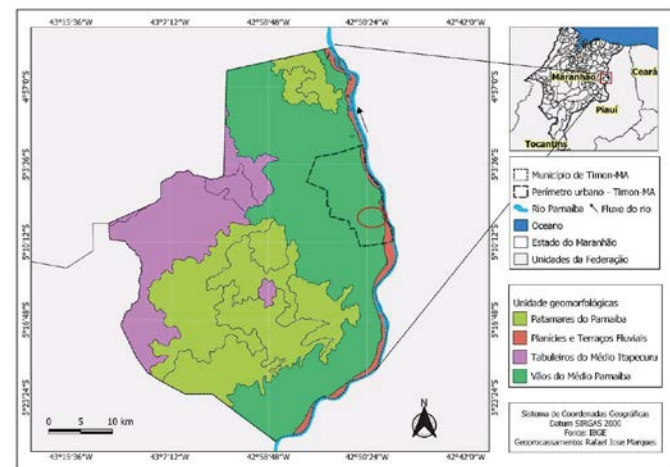

Fonte: Marques, (2021), SEMMA-Timon/MA (2020); IBGE (2020)

O município caracteriza-se ainda por apresentar altitudes ligeiramente mais acentuadas que a média do estado, próximas a 250m acima do nível do mar. No perímetro urbano, são registradas variações de até 100m – com máximas registradas por volta de 60m no bairro Centro e 160m no bairro Mutirão

O município de Timon, possui terrenos fortemente dissecados com morros-testemunhos e depósitos de tálus de sopé de encosta, por sua vez, apresentam Embrapa (2018). E com base no levantamento do IBGE (2011), e outras bibliografias, no município é possível delimitar quatro unidades geomorfológicas para a área de estudo, distribuídas em Planície fluvial; Patamares do Parnaíba; Tabuleiros do Médio Itapecuru; e Vãos do Médio Parnaíba, com seus respectivos modelados (acumulação, aplanamento e dissecação), com descrição da paisagem e forma do topo.

2.1.3 Pedologia (Solos)

O solo do município de Timon é caracterizado pela sua diversidade, influenciada pela geomorfologia e pela evolução da paisagem local. A predominância é de solos profundos, com características de boa drenagem, mas com baixa fertilidade natural, demandando manejo agrícola específico. As principais classes de solos identificadas, conforme as classificações do Sistema Brasileiro de Classificação de Solos (SiBCS), são:

- **Plintossolos:** Comuns em áreas de relevo plano e suavemente ondulado, são caracterizados pela presença de plintita ou concreções, que podem restringir a penetração de raízes e a circulação de água. Os Plintossolos distróficos e concrecionários são típicos da região, indicando baixa saturação por bases (nutrientes);
- **Argissolos Vermelho-Amarelos:** Solos de textura média a argilosa, com um horizonte B (subsuperfície) que acumula argila, sendo mais argiloso que a camada superficial. A coloração vermelha a amarela indica a presença de óxidos de ferro. Os Argissolos distróficos são predominantes, apresentando acidez e baixa fertilidade;
- **Latossolos Amarelos:** Solos bastante profundos, porosos e com boa drenagem. A coloração amarelada é uma característica marcante. São solos bastante lixiviados (perda de nutrientes por lavagem) e, por isso, são frequentemente distróficos, com baixos teores de bases.

Essa composição pedológica exige a implementação de políticas públicas e de programas de incentivo à agricultura que contemplem o manejo e a conservação do solo, como a correção de acidez (calagem), a reposição de nutrientes (adubação) e práticas de conservação do solo para evitar a erosão, especialmente nas áreas de relevo mais acidentado.

O conhecimento sobre a pedologia do município é fundamental para o desenvolvimento de programas no PPA, especialmente nas seguintes áreas:

Agricultura e Desenvolvimento Rural: Planejamento de culturas agrícolas adaptadas aos solos locais e implementação de assistência técnica para o manejo sustentável do solo, visando aumentar a produtividade e a renda dos agricultores familiares.

Saneamento e Meio Ambiente: A caracterização do solo auxilia no planejamento de sistemas de esgoto e na gestão de resíduos, já que a permeabilidade e a profundidade do solo influenciam a absorção de efluentes e a contaminação do lençol freático.

Infraestrutura Urbana e Rural: Informações sobre o solo são cruciais para a construção de estradas, edificações e sistemas de drenagem, garantindo a segurança e a durabilidade das obras.

Mapa 07: Solos do município de Timon

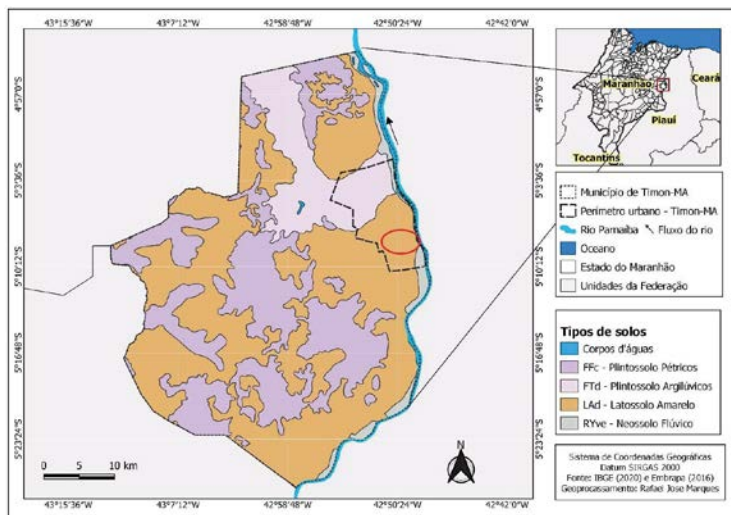

Fonte: Marques, (2021), SEMMA-Timon/MA (2020); IBGE (2020)

2.1.4 Recursos Hídricos e Hidrogeologia

A gestão dos recursos hídricos é fundamental para o desenvolvimento sustentável de Timon. O município, inserido na região hidrográfica do Parnaíba, se beneficia de uma condição hidrológica favorável, contrastando com a escassez de outras áreas do Nordeste.

2.1.5 Bacias Hidrográficas

O município de Timon está estrategicamente localizado entre duas importantes bacias hidrográficas, o que garante a disponibilidade de recursos hídricos superficiais e subterrâneos:

- **Região Hidrográfica do Parnaíba:** É uma das mais importantes do Nordeste, abrangendo os estados do Piauí, Maranhão e Ceará. A maior parte da área da bacia está no Piauí, seguida pelo Maranhão e Ceará. A região está subdividida em três grandes sub-bacias (Alto, Médio e Baixo Parnaíba) e abrange os biomas de Cerrado, Caatinga e áreas de ecótonos. No município de Timon, a sub-bacia do Parnaíba ocupa uma área de 1.443,91 km².
- **Região Hidrográfica do Itapecuru:** Localizada predominantemente no estado do Maranhão, esta bacia abrange ecossistemas de Cerrado e Mata dos Cocais. A área do município de Timon pertencente a esta sub-bacia é de aproximadamente 320,7 km².

2.1.6 Hidrogeologia

A hidrogeologia de Timon é caracterizada pela presença de importantes reservatórios subterrâneos, fundamentais para o abastecimento da população e de atividades econômicas. De acordo com estudos do Serviço Geológico do Brasil (CPRM), o domínio hidrogeológico do município é o **aquífero poroso ou intergranular**. Este aquífero está relacionado aos sedimentos consolidados das seguintes formações geológicas:

- **Formação Piauí (Carbonífero);**
- **Formação Pedra de Fogo (Permiano);**
- **Formação Motuca (Permiano) e**
- **Formação Corda (Jurássico).**

Mapa 08: Bacias hidrográficas do Município de Timon - MA

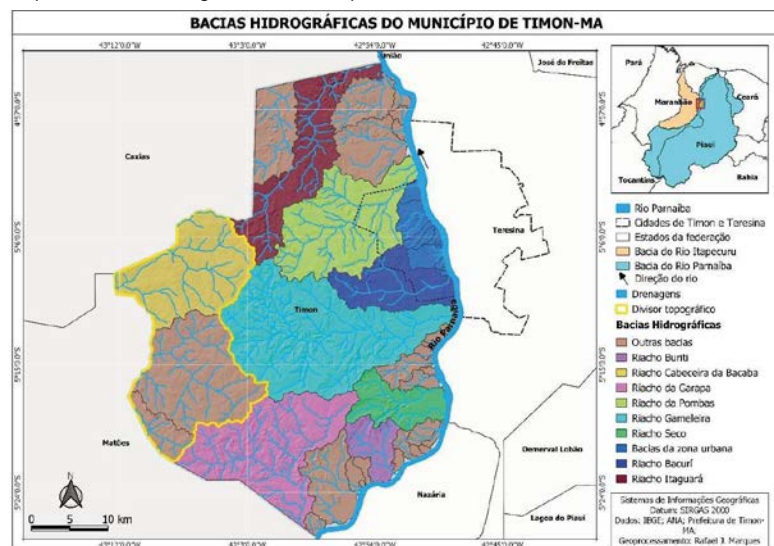

Fonte: Marques, (2021), SEMMA-Timon/MA (2020); IBGE (2020)

Essas formações rochosas garantem a capacidade de armazenamento e circulação de água subterrânea, o que confere ao município uma resiliência hídrica, mesmo em períodos de menor precipitação. As informações sobre recursos hídricos e hidrogeologia são cruciais para a elaboração de planos estratégicos no PPA, incluindo:

- **Saneamento Básico:** Planejamento e expansão dos sistemas de abastecimento de água e esgotamento sanitário, garantindo o acesso universal aos serviços.
- **Gestão de Recursos Hídricos:** Implementação de políticas de uso sustentável da água, monitoramento da qualidade e quantidade dos recursos hídricos e proteção das áreas de recarga dos aquíferos.
- **Desenvolvimento Rural:** Apoio técnico e financeiro para a irrigação em áreas agrícolas, com foco na eficiência hídrica e na sustentabilidade ambiental.

A cooperação com órgãos como a CPRM, a Agência Nacional de Águas (ANA) e a Secretaria de Estado do Meio Ambiente e Recursos Naturais (SEMA) é fundamental para garantir a atualização constante dos dados e a eficácia das ações planejadas.

2.1.7 Cobertura Vegetal e Biomas

A paisagem vegetal do município de Timon é caracterizada pela transição entre diferentes biomas, o que confere uma rica diversidade à sua flora. Esta diversidade é resultado de sua localização geográfica estratégica, que permite a coexistência de diferentes formações vegetais.

2.1.8 Biomas e Formações Vegetais

A cobertura vegetal de Timon é composta por um mosaico de biomas, destacando-se:

- **Mata dos Cocais:** É a formação vegetal predominante na região, servindo como uma zona de transição entre a Floresta Amazônica e o Semiárido nordestino. Caracteriza-se pela presença de palmeiras, como o babaçu e a carnaúba, que desempenham um papel econômico e cultural significativo para a população local.
- **Cerrado:** Este bioma, conhecido como a savana brasileira, está presente em áreas com solos mais ácidos e de menor fertilidade. O Cerrado em Timon é representado por formações campestres e savânicas, com árvores e arbustos de pequeno porte, adaptados a períodos de seca.
- **Caatinga:** Ocorrências de manchas deste bioma, típico do Semiárido, podem ser encontradas no município, com espécies vegetais adaptadas à falta de água.
- **Florestas Ciliares:** Nas margens dos rios e córregos, encontram-se as **matas ciliares**, que apresentam uma vegetação mais densa e diversificada. Essas formações são cruciais para a proteção do solo contra a erosão, a manutenção da qualidade da água e a conservação da biodiversidade.

2.1.9 Desafios e Conservação

Apesar da rica diversidade, a vegetação de Timon enfrenta um alto nível de degradação devido à ação antrópica. A expansão urbana e a conversão de áreas naturais para atividades agrícolas e pecuárias têm levado à supressão da vegetação nativa. Esse processo de desmatamento impacta negativamente a biodiversidade, a qualidade do solo e a disponibilidade de recursos hídricos. Diante disso, a gestão ambiental do município deve focar em:

- **Fiscalização e Combate ao Desmatamento:** Fortalecimento dos órgãos de fiscalização para coibir a exploração ilegal da vegetação.
- **Recuperação de Áreas Degradadas:** Implementação de programas de recuperação de matas ciliares e de áreas com alto grau de degradação.
- **Educação Ambiental:** Conscientização da população sobre a importância da preservação dos biomas locais.

MAPA 09: Distribuição da cobertura vegetal do município de Timon, MA

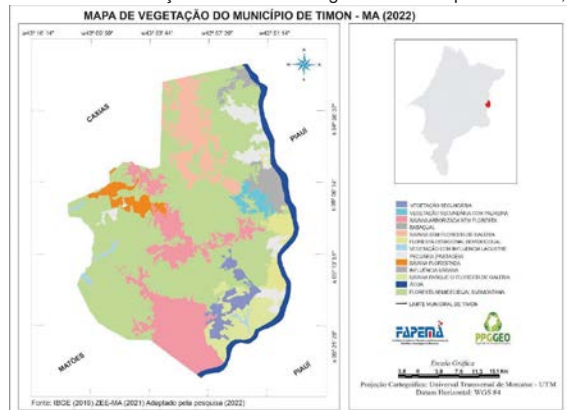

Fonte: OLIVEIRA (2022). Base de dados: IBGE (2019), ZEE-MA (2021).

O planejamento de políticas públicas no âmbito do PPA deve considerar a proteção e a valorização desses ecossistemas, promovendo o desenvolvimento sustentável e garantindo a resiliência ambiental do município para as futuras gerações.

Mapa 10: Biomas presentes no Município de Timon – MA

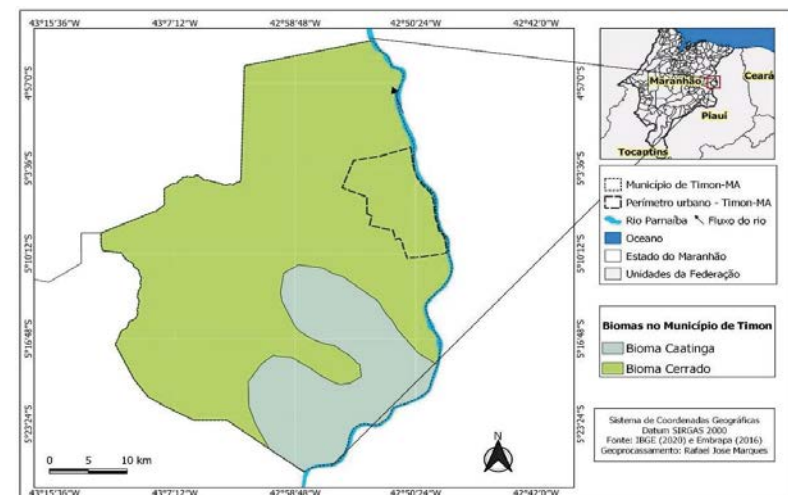

Fonte: Marques, (2021), SEMMA-Timon/MA (2020); IBGE (2020)

3 SUSTENTABILIDADE E ÁREAS VERDES

As Áreas de Proteção Ambiental - APA's merecem atenção especial devido as interferências das atividades antrópicas nos recursos naturais, visto que, as mesmas diferem das áreas não protegidas, pois são o estabelecimento do plano de manejo e a gestão da área. Logo, as APA's sem gestão e sem plano de manejo dificilmente cumprirão com a função de uma UC.

Além disso, as unidades de conservação não são espaços intangíveis e se mostram como meios vantajosas para municípios, haja vista que podem evitar ou diminuir acidentes naturais, possibilitar a manutenção da qualidade do ar, do solo e dos recursos hídricos; permitir o incremento de atividades relacionadas ao turismo ecológico.

As Áreas de Proteção Ambiental (APAs) e outras Unidades de Conservação (UCs) são instrumentos essenciais para a gestão territorial e a sustentabilidade no município de Timon. Elas desempenham um papel crucial na conservação dos recursos naturais e na promoção da qualidade de vida da população.

3.1 Unidades de Conservação (Ucs)

As Unidades de Conservação, tanto em nível federal, estadual quanto municipal, oferecem múltiplos benefícios para a sociedade, alinhados com o conceito de **infraestrutura verde**. Conforme a legislação e estudos técnicos, as UCs:

- **Abastecimento de Água:** Protegem mananciais e áreas de recarga de aquíferos, assegurando a qualidade e quantidade dos recursos hídricos.
- **Bem-Estar e Saúde:** Oferecem espaços para a conexão com a natureza, lazer e atividades físicas, contribuindo para a saúde física e mental dos cidadãos.
- **Mitigação de Riscos:** Atuam na prevenção de acidentes naturais, como inundações e deslizamentos, através da manutenção da cobertura vegetal e da estabilização de encostas.
- **Melhora Climática:** Influenciam o microclima local, reduzindo as ilhas de calor em áreas urbanas.
- **Economia e Turismo:** Possibilitam o desenvolvimento de atividades de turismo ecológico e de baixo impacto, gerando renda e valor para a comunidade.

Para que cumpram sua função, é fundamental que as UCs possuam um **plano de manejo** e uma **gestão eficaz**, que orientem a fiscalização e as atividades permitidas na área.

3.2 Área de Proteção Ambiental (Apa) da Sucupira

O principal exemplo de Unidade de Conservação em Timon é a **Área de Proteção Ambiental (APA) da Sucupira**, localizada no bairro São Francisco, na margem esquerda do Rio Parnaíba.

- **Criação e Gestão:** A APA Sucupira foi criada pelo **Decreto Municipal nº 77, de 9 de novembro de 2017**, com o objetivo de promover o turismo sustentável, o equilíbrio ambiental e a qualidade de vida na área urbana do município. A gestão e a fiscalização da APA são de responsabilidade da **Secretaria Municipal de Meio Ambiente (SEMMA)** de Timon.
- **Biodiversidade:** A área abriga uma rica biodiversidade de flora e fauna, contribuindo para a conservação de espécies nativas em um ambiente urbano.
- **Parque Ambiental da Sucupira:** Localizado dentro da APA, o Parque Ambiental da Sucupira é um exemplo de iniciativa para compensar a degradação ambiental e promover o lazer e a interação com a natureza. Com uma área de **70 mil m²**, o parque oferece uma variedade de equipamentos, como: Academia ao ar livre, Quadras poliesportivas, Pista de skate, Campo Society, Ciclovia e pista de caminhada, Parque infantil inclusivo, Espaços de convivência (calçadão, Praça do Sol, pergolados).

Mapa 11: Zonas de proteção e preservação ambiental no perímetro urbano de Timon.

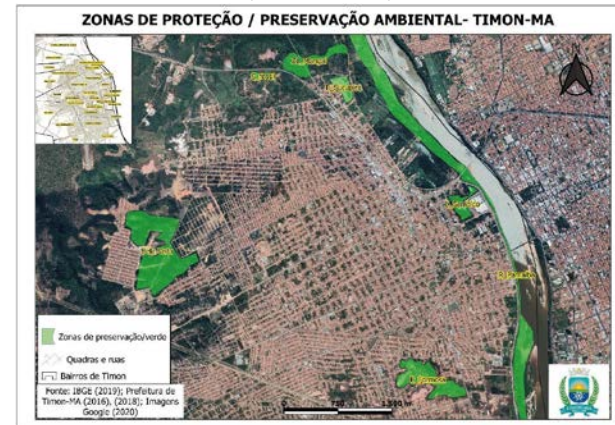

Fonte: SEMMA-Timon-MAMA (2020)

O Parque Sucupira serve como um modelo de como uma Unidade de Conservação pode ser integrada ao cotidiano da cidade, proporcionando benefícios ambientais e sociais diretos à população.

No âmbito do Plano Plurianual, a gestão das Unidades de Conservação deve ser prioridade, com a destinação de recursos para:

- **Elaboração e Implementação de Planos de Manejo:** Estruturar a gestão da APA Sucupira e de outras potenciais UCs municipais.
- **Fiscalização e Monitoramento:** Fortalecer a equipe e os recursos da SEMMA para garantir a proteção efetiva das áreas.
- **Programas de Educação Ambiental:** Promover a conscientização da comunidade sobre a importância da conservação e o uso sustentável dos espaços protegidos.
- **Expansão da Infraestrutura Verde:** Avaliar a criação de novas áreas de conservação para proteger ecossistemas estratégicos e ampliar os espaços de lazer e contato com a natureza.

MAPA 12: Área de Preservação Ambiental – APA Sucupira

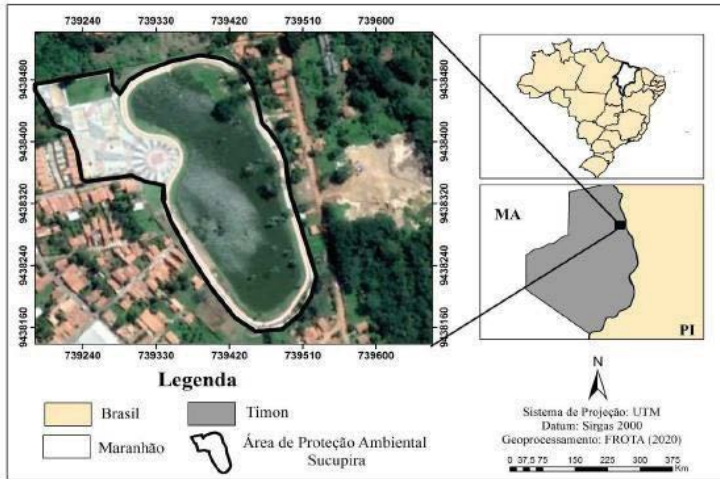

Fonte: BARBOSA; COELHO; MORAES SANTOS, (2020).

4 INFRAESTRUTURA FÍSICA

4.1 ENERGIA ELÉTRICA

O acesso à energia elétrica é um fator determinante para o desenvolvimento econômico e social do município. A infraestrutura de distribuição é de responsabilidade da Equatorial Maranhão, uma concessionária privada regulada pela Agência Nacional de Energia Elétrica (ANEEL).

Consumidores de Energia Elétrica

O número de consumidores de energia em Timon reflete o crescimento populacional e o dinamismo da economia local. O município, assim como outras cidades, tem visto um aumento constante no número de unidades consumidoras.

- **Evolução do Consumo:** Dados públicos da ANEEL, disponíveis por meio do painel de desempenho das distribuidoras, indicam o crescimento da base de clientes da Equatorial Maranhão. Embora dados específicos para Timon em 2023-2024 não sejam publicamente detalhados como um número único, o crescimento geral da concessionária no estado, que atende cerca de **2,7 milhões de unidades consumidoras**, demonstra a expansão contínua do serviço.

4.1.1 Desempenho e Qualidade do Serviço

A qualidade da distribuição de energia é medida por indicadores de continuidade do serviço, como a duração (DEC) e a frequência (FEC) das interrupções, que são monitorados pela ANEEL.

- **Desafios:** Apesar da expansão da base de consumidores, a gestão municipal, em conjunto com a agência reguladora e a concessionária, deve monitorar a qualidade do serviço. O objetivo é garantir um fornecimento de energia estável e seguro para residências, comércios e indústrias, que são essenciais para o crescimento econômico e para a qualidade de vida da população.

A gestão municipal adota o setor de energia como uma prioridade, com a futura destinação de recursos e a articulação de ações que garantam:

- **Eficiência Energética:** Programas que incentivam o uso racional de energia e a adoção de fontes renováveis, como a energia solar, tanto em prédios públicos quanto em residências e empresas.
- **Modernização da Iluminação Pública:** O investimento em tecnologia de iluminação pública, como lâmpadas de LED, contribui para a segurança urbana, a redução do consumo de energia e a melhoria da qualidade de vida nos bairros.

4.2 SANEAMENTO BÁSICO

O saneamento básico é um dos pilares para o desenvolvimento sustentável e a saúde pública em Timon. O município tem a responsabilidade compartilhada entre a iniciativa privada, que atua na área urbana, e a administração municipal, que gerencia a zona rural.

- **Responsabilidades:** A concessionária **Águas de Timon** é responsável pela distribuição de água e coleta de esgoto na zona urbana desde 2015. Na zona rural, a gestão e a manutenção dos sistemas de água e esgoto são de responsabilidade do **Serviço Autônomo de Água e Esgoto (SAAE)**, um órgão da administração municipal indireta.

Figura 02: Homens trabalhando manutenção dos sistemas de água e esgoto



Fonte: Site Águas de Timon

4.2.1 Indicadores de Saneamento

Os indicadores do **Sistema Nacional de Informações sobre Saneamento (SNIS)** e do Instituto Trata Brasil demonstram a evolução do saneamento em Timon, com avanços notáveis, mas também desafios persistentes.

- **Abastecimento de Água:** O município apresenta uma cobertura alta, com apenas **2,33%** da população sem acesso à água (dados de 2024). No entanto, um dos principais desafios é o alto índice de perdas na distribuição, que era de **51% em 2019**. Atualmente, a concessionária Águas de Timon reporta uma redução significativa nas perdas, que chegaram a **31% em maio de 2024**, graças a um modelo operacional focado na eficiência.
- **Coleta e Tratamento de Esgoto:** Este é o principal desafio do saneamento em Timon. O plano de investimentos da concessionária, que previa a ampliação da rede, tem demonstrado resultados positivos. A cobertura de esgoto, que era de apenas **3% em 2021**, saltou para **46% em junho de 2024**, beneficiando mais de **20 bairros** na zona urbana.
- **Impacto Social e Econômico:** Os dados do Instituto Trata Brasil (2019) evidenciam a correlação direta entre o acesso ao saneamento e a qualidade de vida. As famílias com saneamento completo apresentavam uma renda média significativamente maior (R\$ 1.459,37) e um nível educacional mais elevado (8,44 anos de estudo formal) em comparação com aquelas sem acesso (renda de R\$ 651,84 e 4,94 anos de estudo formal). Diante dos indicadores, o Plano Plurianual (PPA) de Timon deve focar em metas estratégicas para aprimorar o saneamento básico:
- **Ampliação da Cobertura de Esgoto:** Continuar investindo na expansão da rede de coleta e tratamento, com o objetivo de alcançar a meta do Novo Marco Legal do Saneamento Básico, que prevê a **universalização dos serviços até 2033**.
- **Redução das Perdas:** Priorizar ações e investimentos para continuar a redução das perdas de água, garantindo a sustentabilidade do sistema de abastecimento.
- **Qualidade e Eficiência:** Melhorar a gestão do saneamento na zona rural e garantir a qualidade da água distribuída em todo o município.

4.2.2 Gestão de Resíduos Sólidos

A gestão de resíduos sólidos é um dos principais desafios ambientais e de saúde pública do município de Timon. O aumento progressivo do volume de lixo exige uma política pública eficiente, que garanta a destinação ambientalmente adequada e a sustentabilidade a longo prazo.

- **Coleta de Resíduos Domiciliares:** Conforme os dados do **Sistema Nacional de Informações sobre Saneamento (SNIS)**, o município de Timon tem alcançado quase a totalidade da população urbana. Segundo informações do relatório do Instituto Maranhense de Estudos Socioeconômicos e Cartográficos cerca de 83,2% da população é atendida por um serviço de coleta regular, garantindo que o resíduo gerado nas residências seja recolhido de forma sistemática.
- **Desafios na Disposição Final:** Apesar da alta cobertura da coleta, o maior desafio reside na disposição final do lixo. O município ainda utiliza um **aterro controlado**, cuja estrutura física e operacional já apresenta deficiências. A superação desse obstáculo é uma prioridade da gestão, visando à construção e operação de um **aterro sanitário** que atenda aos padrões técnicos e ambientais estabelecidos pelo **Novo Marco do Saneamento**.
- **Coleta Seletiva e Reciclagem:** A gestão municipal tem o compromisso de implementar e fortalecer a **coleta seletiva**, incentivando a separação do lixo na origem e a valorização dos resíduos recicláveis. O desenvolvimento de programas de educação ambiental e de apoio a cooperativas de catadores é fundamental para promover a economia circular e a inclusão social no setor de resíduos.

5. DRENAGEM URBANA E GESTÃO DE RISCOS

O planejamento municipal de Timon prioriza a gestão eficiente dos recursos hídricos e a mitigação dos riscos associados a enchentes e movimentos de massa, visando à proteção da população, à preservação da infraestrutura e à melhoria da qualidade de vida.

As ações a seguir são baseadas em estudos técnicos, como os realizados pelo Serviço Geológico do Brasil (CPRM), e em dados recentes sobre a vulnerabilidade do território.

5.1 DIAGNÓSTICO TÉCNICO E CARACTERIZAÇÃO DE ÁREAS DE RISCO GEOLÓGICO E HIDROLÓGICO

A análise da dinâmica territorial de Timon revela a existência de áreas de risco que demandam intervenção prioritária. Os dados técnicos servem como subsídio para a elaboração de estratégias de prevenção e para a alocação de recursos, considerando as seguintes tipologias de risco:

- ◆ **Vulnerabilidade a Inundação por Extravasamento Fluvial:** As áreas de planície de inundação dos afluentes do Rio Parnaíba, abrangendo os bairros Laranjeiras, Barras das Pombas e o centro da cidade, apresentam **susceptibilidade a inundações graduais**. O diagnóstico aponta para a alta vulnerabilidade de edificações localizadas em cotas de inundação, exigindo ações de monitoramento hidrológico e manejo de bacias.
- ◆ **Susceptibilidade a Processos Geodinâmicos:** No bairro Planalto Formosa e em outras áreas com perfis de solo arenoso-argiloso, foram identificados **taludes de corte e encostas** com inclinações acentuadas. O risco de **movimentos de massa (deslizamentos planares)**, agravado pela ausência de contenção e pelo lançamento de águas pluviais, requer intervenções de engenharia para estabilização de encostas e contenção de processos erosivos.
- ◆ **Áreas de Instabilidade por Subsidência de Solo:** A presença de fissuras e afundamentos de terreno em bairros como Parque Alvorada, Formosa e São Benedito, indica a ocorrência de **subsidência de solo**. Este processo, desencadeado por eventos hidrológicos intensos, aponta para a necessidade de estudos geotécnicos e de adequação de fundações em novas edificações.

5.2 Estratégias de Mitigação e Ações Estruturantes

Com base no diagnóstico técnico, o município adotará as seguintes estratégias para a redução de riscos e a gestão da drenagem urbana:

- **Manutenção Preventiva e Corretiva do Sistema de Drenagem:** Ações contínuas de limpeza e desobstrução da rede de drenagem de águas pluviais, incluindo galerias, canais e bueiros.
- **Atualização e Georreferenciamento de Zonas de Risco:** A Defesa Civil Municipal e os órgãos competentes manterão um mapeamento atualizado e georreferenciado das áreas de risco, permitindo a gestão proativa de eventos hidrológicos extremos.
- **Aprimoramento da Gestão de Resíduos Sólidos:** Implementação de campanhas de educação ambiental e fiscalização para coibir o descarte irregular de resíduos em vias, canais e bueiros, fator que contribui para o agravamento de inundações.
- **Investimento em Infraestrutura de Drenagem:** Priorização de obras de macrodrenagem, incluindo a construção de novos canais, para assegurar o escoamento adequado das águas pluviais e reduzir a vulnerabilidade das áreas mais críticas do município.

6. TELECOMUNICAÇÕES

O município de Timon possui acesso a uma diversidade de meios de comunicação que são fundamentais para a informação e o entretenimento da população.

- **Televisão:** A sede municipal conta com a recepção de sinais abertos das principais redes de televisão nacionais, como **Rede Globo, SBT, Record, Band e RedeTV!**. Além disso, há acesso às programações regionais da **TV Meio Norte** e da **TV Assembleia do Piauí**, que reforçam a identidade cultural local.
- **Mídia Impressa e Online:** A circulação de jornais diários de Teresina, como **Meio Norte** e **O Dia**, garante o acesso às notícias regionais. No ambiente digital, a presença de diversos portais de notícias e blogs locais complementa a oferta de informação, com destaque para a cobertura do cenário político e social do município.

6.1 TELECOMUNICAÇÕES E CONECTIVIDADE

A infraestrutura de telecomunicações é um dos pilares para o desenvolvimento econômico e social. O município tem apresentado um crescimento significativo no acesso a serviços de telefonia e internet, refletindo a expansão tecnológica e a demanda por conectividade.

- **Telefonia Móvel:** A **Agência Nacional de Telecomunicações (ANATEL)** é responsável por monitorar o desempenho e a cobertura da telefonia móvel. O número de linhas ativas em Timon tem crescido, impulsionado pela maior densidade demográfica.
- **Teledensidade:** A teledensidade (número de acessos para cada 100 habitantes) é um indicador-chave de conectividade. Com base nos dados populacionais mais recentes do IBGE e nos relatórios da ANATEL, a teledensidade de Timon está em consonância com as médias regionais, refletindo o amplo acesso da população aos serviços de telefonia móvel.
- **Tecnologia:** A tecnologia **4G** é a mais utilizada pela população, proporcionando acesso à internet de alta velocidade e serviços de dados. A expansão da tecnologia **5G** nas principais capitais e cidades vizinhas indica que Timon, em breve, deverá se beneficiar da nova geração de redes móveis, o que trará impactos positivos para o comércio, a indústria e a vida cotidiana dos cidadãos.

**7 GESTÃO FISCAL E RECEITAS MUNICIPAIS**

A gestão fiscal eficiente é um pilar essencial para a autonomia e a capacidade de investimento do município. Nos últimos anos, a Prefeitura de Timon implementou uma série de ações estratégicas com o objetivo de modernizar a administração tributária e fortalecer a arrecadação e as **Ações Estratégicas de Gestão Fiscal e Tributária**. As seguintes ações foram implementadas para modernizar e fortalecer a gestão fiscal do município, visando o aumento da eficiência, a simplificação de processos e a recuperação de receitas:

• Modernização da Legislação Tributária:

/ Atualização e Publicação do Código Tributário Municipal, em conformidade com a Reforma Tributária Nacional.

/ Revisão das taxas de serviços específicos, como as de coleta de lixo e vigilância sanitária.

• Fortalecimento da Equipe de Fiscalização:

/ Realização de concurso público e nomeação de Auditores Fiscais, otimizando a fiscalização e a gestão tributária.

• Automação e Integração de Sistemas:

/ Contratação de software de gestão fiscal e protocolo online, que automatiza processos e melhora o cruzamento de dados.

/ Integração do Sistema Tributário Municipal com a Rede Nacional para a Simplificação do Registro e da Legalização de Empresas e Negócios (REDESIM) e com o programa "Empresa Fácil Maranhão".

• Recuperação de Receitas:

/ Intensificação dos Programas de Recuperação de Créditos Tributários, com ações de cobrança e negociação de dívidas ativas.

/ Implantação do protesto da dívida ativa municipal, para acelerar a recuperação de ativos.

/ Fortalecimento da Dívida Ativa Municipal e do Comitê Interinstitucional de Recuperação de Ativos (CIRA), aprimorando o combate à sonegação fiscal em conjunto com outros órgãos.

7.1 RESULTADOS E EVOLUÇÃO DA ARRECADAÇÃO

As ações de fortalecimento da gestão fiscal têm se traduzido em um crescimento contínuo das receitas municipais. O aumento da arrecadação própria e das transferências estaduais e federais reflete a robustez da política fiscal de Timon.

• **Arrecadação de Receitas Tributárias:** A arrecadação de tributos próprios do município tem apresentado uma trajetória de crescimento notável. A receita, que era de R\$ 15,7 milhões em 2019, mesmo com os desafios da pandemia, se recuperou rapidamente. Em 2023, a receita tributária de Timon foi de R\$ 21,3 milhões, demonstrando um crescimento de 35% em relação ao período pré-pandemia e um reflexo direto da eficiência na cobrança e fiscalização.

• **Receita Corrente Líquida:** A receita total do município, que inclui tributos próprios e transferências constitucionais (como FPM e ICMS), também se expandiu. A projeção da Lei Orçamentária Anual (LOA) para o exercício de 2024 estimou a **Receita Corrente Líquida em R\$ R\$ 658.903.840,00**.

O fortalecimento da gestão fiscal e o consequente aumento da arrecadação garantem ao município maior capacidade para financiar o Plano Plurianual (PPA). O crescimento da receita é fundamental para a expansão dos serviços públicos, a execução de obras de infraestrutura e o investimento em áreas estratégicas como saúde e educação, sem depender exclusivamente de recursos externos.

7.2 EFETIVIDADE E GOVERNANÇA DA GESTÃO MUNICIPAL

A eficiência na aplicação dos recursos públicos é fundamental para a qualidade dos serviços oferecidos à população. O **Índice de Efetividade da Gestão Municipal (IEGM)**, monitorado pelos Tribunais de Contas dos estados, é uma ferramenta estratégica para avaliar o desempenho das administrações municipais.

O IEGM analisa a qualidade dos gastos e das políticas públicas em sete dimensões cruciais para o desenvolvimento: **Educação, Saúde, Planejamento, Gestão Fiscal, Meio Ambiente, Cidades Protegidas e Governança em Tecnologia da Informação** (Governança em TI).

Anexo IV – PROGRAMAS E METAS DA ADMINISTRAÇÃO PÚBLICA MUNICIPAL;**PREFEITURA MUNICIPAL DE TIMON**

06.115.307/0001-14

ANEXO II - PLANEJAMENTO ORÇAMENTÁRIO – PPA

PPA Ciclo: 2026 a 2029

ANEXO IV - PROGRAMAS E METAS DA ADMINISTRAÇÃO PÚBLICA MUNICIPAL**PROGRAMA: 1001 PROGRAMA GERIR, ADMINISTRAR E GOVERNAR**

Objetivo: Garantir o bom gerenciamento dos recursos municipais administrando e governando com responsabilidade e eficiência.

Justificativa: Garantir a melhoria da administração e governança no setor público

Público Alvo: População em geral

Estratégia: Planejar e desenvolver ações voltadas a melhor execução e utilização dos recursos públicos.

Restrição:

Gestor: Secretario de Finanças

CUSTOS ESTIMADOS PARA O PROGRAMA:

	2026	2027	2028	2029	TOTAL
	223.157.736,15	237.191.566,80	243.200.603,47	283.364.052,19	986.913.958,61

Indicador: UNIDADE

Sigla: UN

Descr.Uni.Medida: UNIDADE

Índice Recente	Índice Futuro	Previsão da Evolução dos Indicadores por Exercício				
		2026	2027	2028	2029	
1	1	1	1	1	1	

PROGRAMA: 1003 ORGANIZAÇÃO E MODERNIZAÇÃO ADMINISTRATIVA

Objetivo: Propiciar ao município uma estrutura física e humana adequada à otimização dos serviços Administrativos do Município.

Justificativa: A necessidade de aprimoramento contínuo dos serviços prestados a população.

Público Alvo: População em geral e servidores municipais.

Estratégia: Analisar e aprimorar o funcionalismo dos serviços públicos municipais

Restrição:

Gestor: Secretario de Administração e Gestão de Pessoal

CUSTOS ESTIMADOS PARA O PROGRAMA:

	2026	2027	2028	2029	TOTAL
	1.604.000,00	1.598.107,00	1.696.568,00	1.800.323,00	6.698.998,00

Indicador: PERCENTUAL

Índice Recente	Índice Futuro	Previsão da Evolução dos Indicadores por Exercício				
		2026	2027	2028	2029	
0	100	70	80	90	100	

PROGRAMA: 1008 AÇÕES LEGISLATIVAS



Indicador: PERCENTUAL						
Sigla: PERC						
Descr.Uni.Medida: PERCENTUAL						
Índice Recente	Índice Futuro	Previsão da Evolução dos Indicadores por Exercício				
		2026	2027	2028	2029	
50	100	70	80	90	100	
PROGRAMA: 1008 AÇÕES LEGISLATIVAS						
Objetivo: Garantir o repasse constitucional e bom funcionamento da Câmara de Vereadores de Timon.						
Justificativa: Garantir o funcionamento do legislativo						
Público Alvo: Vereadores.						
Estratégia: Planejamento e governança.						
Restrição:						
Gestor: Presidente da Câmara Municipal						
CUSTOS ESTIMADOS PARA O PROGRAMA:		2026	2027	2028	2029	TOTAL
		21.301.000,00	22.642.265,00	24.000.040,00	25.391.997,00	93.335.302,00
Indicador: UNIDADE						
Sigla: UN						
Descr.Uni.Medida: UNIDADE						
Índice Recente	Índice Futuro	Previsão da Evolução dos Indicadores por Exercício				
		2026	2027	2028	2029	
1	1	1	1	1	1	
PROGRAMA: 1009 GESTÃO LOCAL PARA A SUSTENTABILIDADE						
Objetivo: Implementar uma gestão responsável, participativa e eficiente que envolva as etapas de planejamento, execução e avaliação.						
Justificativa: Garantir sustentabilidade						

Fiorilli SC Ltda - Software

Página 1 de 6

PREFEITURA MUNICIPAL DE TIMON

06.115.307/0001-14

ANEXO II - PLANEJAMENTO ORÇAMENTÁRIO – PPA

PPA Ciclo: 2026 à 2029

ANEXO IV - PROGRAMAS E METAS DA ADMINISTRAÇÃO PÚBLICA MUNICIPAL

Público Alvo: População em geral.

Estratégia: Estudo e análise de melhorias e comodidades para a população.

Restrição:

Gestor: Secretaria Municipal de Meio Ambiente

CUSTOS ESTIMADOS PARA O PROGRAMA:		2026	2027	2028	2029	TOTAL
		4.555.539,10	4.844.386,87	5.134.069,75	5.408.711,91	19.942.707,63

Indicador: UNIDADE						
Sigla: UN						
Descr.Uni.Medida: UNIDADE						
Índice Recente	Índice Futuro	Previsão da Evolução dos Indicadores por Exercício				
		2026	2027	2028	2029	
1	1	1	1	1	1	
PROGRAMA: 1010 GOVERNANÇA PARTICIPATIVA						
Objetivo: Fortalecer os processos de decisão com a promoção dos instrumentos da democracia participativa, fomentando a igualdade em suas múltiplas dimensões.						
Justificativa: Garantir participação da população na governança de Timon.						
Público Alvo: População em geral.						
Estratégia: Desenvolver ações que garanta a participação popular na tomada de decisão dos recursos municipais.						
Restrição:						
Gestor: Ouvidora Municipal						
CUSTOS ESTIMADOS PARA O PROGRAMA:		2026	2027	2028	2029	TOTAL
		7.871.711,58	8.354.022,74	8.850.531,62	9.115.930,69	34.192.196,63
PROGRAMA: 1011 CONSUMO RESPONSÁVEL E OPÇÃO DE ESTILO DE VIDA						
Objetivo: Adotar e proporcionar o uso responsável e eficiente dos recursos e incentivar um padrão de produção e consumo sustentáveis.						
Justificativa: Promover a sustentabilidade						
Público Alvo: População em geral.						



Estratégia: Desenvolver ações que garantam a sustentabilidade.

Restrição:

Gestor: Superintendente da SLU

CUSTOS ESTIMADOS PARA O PROGRAMA:	2026	2027	2028	2029	TOTAL
	43.577.909,30	47.376.125,91	50.217.493,46	53.116.276,93	194.287.805,60

Indicador: PERCENTUAL

Sigla: PERC

Descr.Uni.Medida: PERCENTUAL

Índice Recente	Índice Futuro	Previsão da Evolução dos Indicadores por Exercício				
		2026	2027	2028	2029	
50	100	60	70	80	90	

PROGRAMA: 1012 AÇÃO LOCAL PARA A SAÚDE

Objetivo: Proteger e promover a saúde e o bem-estar dos cidadãos.

Justificativa: Garantir a saúde dos cidadãos

Público Alvo: População em geral.

Estratégia: Desenvolver, aprimorar e intensificar ações que garantam a saúde e bem-estar dos cidadãos

Restrição:

Gestor: Secretaria de Saúde

CUSTOS ESTIMADOS PARA O PROGRAMA:	2026	2027	2028	2029	TOTAL
	224.952.601,00	239.204.179,24	253.522.364,15	268.141.742,96	985.820.887,35

PREFEITURA MUNICIPAL DE TIMON

06.115.307/0001-14

ANEXO II - PLANEJAMENTO ORÇAMENTÁRIO – PPA

PPA Ciclo: 2026 á 2029

ANEXO IV - PROGRAMAS E METAS DA ADMINISTRAÇÃO PÚBLICA MUNICIPAL

Indicador: PERCENTUAL

Sigla: PERC

Descr.Uni.Medida: PERCENTUAL

Índice Recente	Índice Futuro	Previsão da Evolução dos Indicadores por Exercício				
		2026	2027	2028	2029	
80	100	100	100	100	100	

PROGRAMA: 1013 EQUIDADE, JUSTIÇA SOCIAL E CULTURA DA PAZ

Objetivo: Promover comunidades inclusivas e solidárias.

Justificativa: Garantir equidade, justiça e cultura da paz no município.

Público Alvo: População em geral

Estratégia: Fomentar a inclusão, combater a violência e cultivar a cultura da paz.

Restrição:

Gestor: Secretaria de Assistência Social

CUSTOS ESTIMADOS PARA O PROGRAMA:	2026	2027	2028	2029	TOTAL
	15.135.520,47	16.275.948,54	17.350.792,30	18.325.594,10	67.087.855,41

Indicador: PERCENTUAL

Sigla: PERC

Descr.Uni.Medida: PERCENTUAL

Índice Recente	Índice Futuro	Previsão da Evolução dos Indicadores por Exercício				
		2026	2027	2028	2029	
60	100	70	80	90	100	

PROGRAMA: 1014 EDUCAÇÃO PARA A SUSTENTABILIDADE E QUALIDADE DE VIDA

Objetivo: Integrar, na educação formal e não-formal, conhecimentos, valores e habilidades para a construção de um modo de vida sustentável e saudável.

Justificativa: Garantir educação de qualidade

Público Alvo: População em geral

Estratégia: Promover ações voltadas a educação de crianças, jovens e adultos.

Restrição:

Gestor: Secretaria de Educação

Indicador: PERCENTUAL

Sigla: PERC

PERCENTUAL

Índice Recente	Índice Futuro	Previsão da Evolução dos Indicadores por Exercício				
		2026	2027	2028	2029	
50	100	100	100	100	100	



CUSTOS ESTIMADOS PARA O PROGRAMA:		2026	2027	2028	2029	TOTAL
		581.036.000,00	511.851.196,01	542.532.204,63	576.028.811,99	2.211.448.212,63
Indicador: PERCENTUAL						
Sigla: PERC						
Descr.Uni.Medida: PERCENTUAL						
Índice Recente	Índice Futuro	Previsão da Evolução dos Indicadores por Exercício				
		2026	2027	2028	2029	
50	100	100	100	100	100	
PROGRAMA: 1015 CULTURA SIMBÓLICA, CIDADÃ E ECONÔMICA						
Objetivo: Desenvolver políticas culturais que respeitem e valorizem a diversidade cultural, o pluralismo e a defesa do patrimônio natural construído e imaterial, ao mesmo tempo em que promovam a preservação da memória e a transmissão das heranças naturais, culturais e artísticas, assim como incentivem uma visão aberta de cultura em que valores solidários, simbólicos e transculturais estejam ancorados em práticas dialógicas, participativas e sustentáveis.						
Justificativa: Desenvolvimento cultural						
Público Alvo: População em geral.						
Estratégia: Desenvolver iniciativas que fortaleçam as culturas populares e tradicionais						
Restrição:						
Gestor: Secretaria de Cultura						
CUSTOS ESTIMADOS PARA O PROGRAMA:		2026	2027	2028	2029	TOTAL
		5.280.661,00	5.607.720,64	5.938.128,02	6.274.409,36	23.100.919,02

PREFEITURA MUNICIPAL DE TIMON

06.115.307/0001-14

ANEXO II - PLANEJAMENTO ORÇAMENTÁRIO – PPA

PPA Ciclo: 2026 à 2029

ANEXO IV - PROGRAMAS E METAS DA ADMINISTRAÇÃO PÚBLICA MUNICIPAL

Indicador: UNIDADE						
Sigla: UN						
Descr.Uni.Medida: UNIDADE						
Índice Recente	Índice Futuro	Previsão da Evolução dos Indicadores por Exercício				
		2026	2027	2028	2029	
1	1	1	1	1	1	
PROGRAMA: 1016 MOBILIDADE URBANA						
Objetivo: Promover a mobilidade sustentável, reconhecendo a interdependência entre os transportes, a saúde, o ambiente e o direito à cidade.						
Justificativa: Garantir a mobilidade urbana						
Público Alvo: População em geral						
Estratégia: Estudo, análise e desenvolvimento de melhorias que garantam mobilidade urbana para a população.						
Restrição:						
Gestor: Secretaria de Transportes						
CUSTOS ESTIMADOS PARA O PROGRAMA:		2026	2027	2028	2029	TOTAL
		93.614.735,00	99.807.390,47	106.040.017,87	112.559.994,63	412.022.137,97
PROGRAMA: 1017 PLANEJAMENTO URBANO						
Objetivo: Reconhecer o papel estratégico do planejamento urbano na abordagem sistêmica das questões ambientais, sociais, econômicas, culturais e da saúde, para benefício de todos.						
Justificativa: Desenvolver, qualificar e planejar o desenvolvimento urbano						
Público Alvo: População em geral.						
Estratégia: Criação de infraestruturas verdes, o investimento em transporte sustentável e a promoção da mobilidade ativa, a gestão inteligente da densidade urbana para otimizar o solo e infraestruturas, a qualificação do espaço público e o desenvolvimento de habitação inclusiva e sustentável.						
Restrição:						
Gestor: Secretario de Planejamento Urbano e Regularização Fundiária						
CUSTOS ESTIMADOS PARA O PROGRAMA:		2026	2027	2028	2029	TOTAL
		7.981.948,00	8.476.853,72	8.978.462,13	9.491.867,20	34.929.131,05
Indicador: PERCENTUAL						
Sigla: PERC						
Descr.Uni.Medida: PERCENTUAL						



Índice Recente	Índice Futuro	Previsão da Evolução dos Indicadores por Exercício				
		2026	2027	2028	2029	
60	100	70	80	90	100	
PROGRAMA: 1018 BENS NATURAIS COMUNS						
Objetivo: Assumir plenamente as responsabilidades para proteger, preservar e assegurar o acesso equilibrado aos bens naturais comuns.						
Justificativa: Preservar os bens naturais						
Público Alvo: População em geral.						
Estratégia: Reduzir o consumo e desperdício de água e energia, praticar a reciclagem, reutilização e compostagem, adotar um consumo consciente apoiando empresas sustentáveis, diminuir o uso de meios de transporte poluentes, e educar e conscientizar as pessoas sobre a importância da preservação ambiental e das leis ambientais.						
Restrição:						
Gestor: Secretario de Meio Ambiente						
CUSTOS ESTIMADOS PARA O PROGRAMA:		2026 3.755.456,00	2027 3.995.143,44	2028 4.234.170,73	2029 4.479.253,54	TOTAL 16.464.023,71
Indicador: PERCENTUAL						
Sigla: PERC						
Descr.Uni.Medida: PERCENTUAL						
Índice Recente	Índice Futuro	Previsão da Evolução dos Indicadores por Exercício				
		2026	2027	2028	2029	
50	100	70	80	90	100	
PROGRAMA: 1019 ECONOMIA LOCAL, DINÂMICA, CRIATIVA E SUSTENTÁVEL						

PREFEITURA MUNICIPAL DE TIMON

06.115.307/0001-14

ANEXO II - PLANEJAMENTO ORÇAMENTÁRIO – PPA

PPA Ciclo: 2026 à 2029

ANEXO IV - PROGRAMAS E METAS DA ADMINISTRAÇÃO PÚBLICA MUNICIPAL**Objetivo:** Apoiar e criar as condições para uma economia local dinâmica e criativa, que garanta o desenvolvimento e a geração de empregos sem prejudicar o ambiente.**Justificativa:** Desenvolver a economia do município**Público Alvo:** População em geral**Estratégia:** Desenvolver um planejamento multissetorial que combine políticas públicas e a participação da comunidade, com foco na valorização dos recursos locais, cultura e natureza para a criação de bens e serviços, a promoção do turismo sustentável, do consumo consciente e da economia verde, como a proteção da biodiversidade e o apoio à produção orgânica e biotecnológica.**Restrição:****Gestor:** Secretaria da SMDESTT

CUSTOS ESTIMADOS PARA O PROGRAMA:	2026	2027	2028	2029	TOTAL
	2.198.182,40	2.340.026,98	2.480.901,76	2.626.445,37	9.645.556,51

PROGRAMA: 1021 QUALIDADE E SAÚDE AMBIENTAL**Objetivo:** Assumir plenamente a responsabilidade de proteger, preservar, conservar, recuperar e desenvolver o meio ambiente, assegurando o acesso equilibrado aos bens naturais comuns para uma melhor qualidade de vida.**Justificativa:** Garantir a preservação do meio ambiente.**Público Alvo:** População em geral**Estratégia:** Desenvolver ações que garantam a preservação do meio ambiente.**Restrição:****Gestor:** Secretario de Meio Ambiente

CUSTOS ESTIMADOS PARA O PROGRAMA:	2026	2027	2028	2029	TOTAL
	535.000,00	568.112,00	629.042,60	638.610,00	2.370.764,60

Indicador: PERCENTUAL

Sigla: PERC

Descr.Uni.Medida: PERCENTUAL

Índice Recente	Índice Futuro	Previsão da Evolução dos Indicadores por Exercício				
		2026	2027	2028	2029	
50	100	60	70	80	90	

PROGRAMA: 9999 RESERVA DE CONTINGÊNCIA**Objetivo:** reserva de contingência**Justificativa:** reserva de contingência**Público Alvo:** População em geral**Restrição:****Gestor:** Secretario de Finanças

ISSN 2965-8489

CUSTOS ESTIMADOS PARA O PROGRAMA:	2026	2027	2028	2029	TOTAL
	14.000.000,00	14.882.000,00	15.774.000,00	16.688.000,00	61.344.000,00

Indicador: UNIDADE

Sigla: UN

Praça São José, s/n, Centro / CEP: 65.636-160 CNPJ: 06.115.307/0001-14 – Timon - MA.

O Município de Timon/MA dá garantia da autenticidade deste documento, desde que visualizado através do site: www.timon.ma.gov.br/diario-oficial/



Público Alvo: geral

Estratégia: reserva de contingência

Restrição:

Gestor: Secretario de Finanças

CUSTOS ESTIMADOS PARA O PROGRAMA:	2026	2027	2028	2029	TOTAL
	14.000.000,00	14.882.000,00	15.774.000,00	16.688.000,00	61.344.000,00

Indicador: UNIDADE

Sigla: UN

Descr.Uni.Medida: UNIDADE

Índice Recente	Índice Futuro	Previsão da Evolução dos Indicadores por Exercício				
		2026	2027	2028	2029	
1	1	1	1	1	1	

TOTAL DOS PROGRAMAS:

2026	2027	2028	2029	Total
1.250.558.000,00	1.225.015.045,36	1.290.579.390,49	1.393.452.020,87	5.159.604.456,72



Anexo V – EIXOS, PROGRAMAS E AÇÕES DA ADMINISTRAÇÃO PÚBLICA MUNICIPAL;

PREFEITURA MUNICIPAL DE TIMON

06.115.307/0001-14

ANEXO III - PLANEJAMENTO ORÇAMENTÁRIO – PPA

PPA Ciclo: 2026 à 2029

ANEXO V - EIXOS, PROGRAMAS E AÇÕES DA ADMINISTRAÇÃO PÚBLICA MUNICIPAL

PROGRAMA: 1001 PROGRAMA GERIR, ADMINISTRAR E GOVERNAR

Objetivo: Garantir o bom gerenciamento dos recursos municipais administrando e governando com responsabilidade e eficiência.**Justificativa:** Garantir a melhoria da administração e governança no setor público**Público Alvo:** População em geral**Indicador:** UNIDADE**Sigla:** UN**Descr.Uni.Medida:** UNIDADE**Fonte da Informação:**

Índice Recente	Índice Futuro	Previsão da Evolução dos Indicadores por Exercício			
		2026	2027	2028	2029
1	1	1	1	1	1

Ação: 2151 Manutenção da Previdência Social de Inativos e Pensionistas

Tipo: Atividade**Produto:** UNIDADE**Unid. Medida:** UN**Função:** 09 Previdência Social**Sub Função:** 271 Previdência Básica**Unid. Executora:** 022500 INSTIT. PREVID.SOCIAL DOS SERV.PUBLICOS MUNIC.DE TIMON-IPMT**Público Alvo:** Aposentados e Pensionistas Civis**Eixo:** 3 GESTÃO, ECONOMIA, TRABALHO INCLUSIVO E RENDA

Para alcançar um desenvolvimento municipal eficaz e inclusivo, o governo visa adotar uma abordagem integrada que combine gestão participativa, economia dinâmica, trabalho inclusivo e geração de renda. Uma administração transparente e eficiente das finanças e do orçamento, aliada a políticas que incentivem o empreendedorismo, o cooperativismo e a economia criativa, pode assegurar que os recursos sejam direcionados para áreas prioritárias, promovendo o desenvolvimento sustentável e a justiça social. A inclusão dos cidadãos no mercado de trabalho, através de programas de formação e capacitação, maximiza o potencial humano e contribui para o crescimento econômico. Além disso, a integração do desenvolvimento rural ao urbano, com investimentos em infraestrutura e tecnologias modernas, melhora a produtividade e a qualidade de vida no campo. Uma gestão municipal estratégica e inclusiva cria um ambiente mais justo e próspero para todos os cidadãos.

Meta Física Relativa a: "UNIDADE" medida em: "UN"

2026	2027	2028	2029
1	1	1	1

Custo Estimado para a Ação

2026	2027	2028	2029	Total
60.380.000,00	64.183.940,00	68.034.976,00	71.981.005,00	264.579.921,00

Ação: 2140 Manutenção do SAAE

Tipo: Atividade**Produto:** UNIDADE**Unid. Medida:** UN**Função:** 17 Saneamento**Sub Função:** 122 Administração Geral**Unid. Executora:** 022001 SERVIÇO AUTÔNOMO DE ÁGUAS E ESGOTOS DE TIMON - SAAE**Eixo:** 4 PLANEJAMENTO INTEGRADO

Planejamento Integrado visa alinhar a cidade de Timon com suas funções de urbanidade, qualidade de vida da população e características ambientais, destacando o planejamento sustentável. Adotar uma abordagem integrada é essencial para que as políticas urbanas e rurais se complementem, promovendo um desenvolvimento regional equilibrado. Essa abordagem inclui a criação de redes de cooperação entre áreas urbanas e rurais, investimentos em infraestrutura que conectem essas áreas e práticas sustentáveis que beneficiem tanto a cidade quanto o campo. Para isso, deve-se considerar os recursos naturais, econômicos, sociais e culturais do município para desenvolver um ambiente cidadão equilibrado e inclusivo, atendendo às especificidades e necessidades locais. O objetivo deste eixo, no nosso plano de governo, é promover a justiça social, a equidade e o bem-estar de toda a população, contribuindo para um assentamento equitativo que leve em conta tanto as áreas urbanas quanto as rurais.

Meta Física Relativa a: "UNIDADE" medida em: "UN"

2026	2027	2028	2029
1	1	1	1

Custo Estimado para a Ação

2026	2027	2028	2029	Total
4.193.048,00	4.457.210,00	4.724.642,00	4.998.671,00	18.373.571,00

Ação: 2001 Manutenção da SEMDES

Tipo: Atividade**Produto:** UNIDADE**Unid. Medida:** UN**Função:** 08 Assistência Social**Sub Função:** 122 Administração Geral**Unid. Executora:** 021901 SECRETARIA DE DESENVOLVIMENTO SOCIAL - SEMDES**Público Alvo:** Administração Pública Municipal e Servidores Públicos**Eixo:** 1 DIREITOS BÁSICOS

Direitos básicos - abrange áreas essenciais para garantir o bem-estar e a qualidade de vida dos cidadãos, distribuídas, em nosso plano de governo, em quatro subeixos: educação, saúde, segurança e assistência social. Esses subeixos refletem um compromisso significativo com a melhoria contínua das condições de vida da população e a promoção de uma gestão pública eficiente e inclusiva. Portanto, são fundamentais para um plano de governo municipal comprometido

PREFEITURA MUNICIPAL DE TIMON

06.115.307/0001-14

ANEXO III - PLANEJAMENTO ORÇAMENTÁRIO – PPA

PPA Ciclo: 2026 à 2029

ANEXO V - EIXOS, PROGRAMAS E AÇÕES DA ADMINISTRAÇÃO PÚBLICA MUNICIPAL

com o bem-estar da população e com uma administração pública que buscamos implementar, com excelência e equidade.

Meta Física Relativa a: "UNIDADE" medida em: "UN"				
2026	2027	2028	2029	
1	1	1	1	
Custo Estimado para a Ação				
2026	2027	2028	2029	Total
7.632.583,35	8.113.436,00	8.600.174,00	9.098.934,00	33.445.127,35

Ação: 1249 Organização de Evento Público e Cerimonial

Tipo: Projeto

Produto: UNIDADE

Função: 04 Administração

Unid. Medida: UN

Sub Função: 131 Comunicação Social

Jnid. Executora: 020101 GABINETE DO PREFEITO - GP

Eixo: 3 GESTÃO, ECONOMIA, TRABALHO INCLUSIVO E RENDA

Para alcançar um desenvolvimento municipal eficaz e inclusivo, o governo visa adotar uma abordagem integrada que combine gestão participativa, economia dinâmica, trabalho inclusivo e geração de renda. Uma administração transparente e eficiente das finanças e do orçamento, aliada a políticas que incentivem o empreendedorismo, o cooperativismo e a economia criativa, pode assegurar que os recursos sejam direcionados para áreas prioritárias, promovendo o desenvolvimento sustentável e a justiça social. A inclusão dos cidadãos no mercado de trabalho, através de programas de formação e capacitação, maximiza o potencial humano e contribui para o crescimento econômico. Além disso, a integração do desenvolvimento rural ao urbano, com investimentos em infraestrutura e tecnologias modernas, melhora a produtividade e a qualidade de vida no campo. Uma gestão municipal estratégica e inclusiva cria um ambiente mais justo e próspero para todos os cidadãos.

Meta Física Relativa a: "UNIDADE" medida em: "UN"				
2026	2027	2028	2029	
4	4	4	4	
Custo Estimado para a Ação				
2026	2027	2028	2029	Total
50.000,00	53.150,00	56.339,00	59.600,00	219.089,00

Ação: 2026 Manutenção do Gabinete do Prefeito

Tipo: Atividade

Produto: UNIDADE

Função: 04 Administração

Unid. Medida: UN

Sub Função: 122 Administração Geral

Jnid. Executora: 020101 GABINETE DO PREFEITO - GP

Público Alvo: Administração Pública Municipal e Servidores Públicos**Eixo: 3 GESTÃO, ECONOMIA, TRABALHO INCLUSIVO E RENDA**

Para alcançar um desenvolvimento municipal eficaz e inclusivo, o governo visa adotar uma abordagem integrada que combine gestão participativa, economia dinâmica, trabalho inclusivo e geração de renda. Uma administração transparente e eficiente das finanças e do orçamento, aliada a políticas que incentivem o empreendedorismo, o cooperativismo e a economia criativa, pode assegurar que os recursos sejam direcionados para áreas prioritárias, promovendo o desenvolvimento sustentável e a justiça social. A inclusão dos cidadãos no mercado de trabalho, através de programas de formação e capacitação, maximiza o potencial humano e contribui para o crescimento econômico. Além disso, a integração do desenvolvimento rural ao urbano, com investimentos em infraestrutura e tecnologias modernas, melhora a produtividade e a qualidade de vida no campo. Uma gestão municipal estratégica e inclusiva cria um ambiente mais justo e próspero para todos os cidadãos.

Meta Física Relativa a: "UNIDADE" medida em: "UN"				
2026	2027	2028	2029	
1	1	1	1	
Custo Estimado para a Ação				
2026	2027	2028	2029	Total
7.854.182,00	8.349.713,00	8.850.695,00	9.364.036,00	34.418.626,00

Ação: 2024 Manutenção da Procuradoria

Tipo: Atividade

Produto: UNIDADE

Função: 03 Essencial à Justiça

Unid. Medida: UN

Sub Função: 122 Administração Geral

Jnid. Executora: 020301 PROCURADORIA GERAL DO MUNICÍPIO-PGM

Público Alvo: Administração Pública Municipal e Servidores Públicos**Eixo: 3 GESTÃO, ECONOMIA, TRABALHO INCLUSIVO E RENDA**

Para alcançar um desenvolvimento municipal eficaz e inclusivo, o governo visa adotar uma abordagem integrada que combine gestão participativa, economia dinâmica, trabalho inclusivo e geração de renda. Uma administração transparente e eficiente das finanças e do orçamento, aliada a políticas que incentivem o empreendedorismo, o cooperativismo e a economia criativa, pode assegurar que os recursos sejam direcionados para áreas prioritárias, promovendo o desenvolvimento sustentável e a justiça social. A inclusão dos cidadãos no mercado de trabalho, através de programas de formação e capacitação, maximiza o potencial humano e contribui para o crescimento econômico. Além disso, a integração do desenvolvimento rural ao urbano, com investimentos em infraestrutura e tecnologias modernas, melhora a produtividade e a qualidade de vida no campo. Uma gestão municipal estratégica e inclusiva cria um ambiente mais justo e próspero para todos os cidadãos.

Meta Física Relativa a: "UNIDADE" medida em: "UN"				
---	--	--	--	--

PREFEITURA MUNICIPAL DE TIMON

06.115.307/0001-14

ANEXO III - PLANEJAMENTO ORÇAMENTÁRIO – PPA

PPA Ciclo: 2026 à 2029

ANEXO V - EIXOS, PROGRAMAS E AÇÕES DA ADMINISTRAÇÃO PÚBLICA MUNICIPAL

2026	2027	2028	2029	
1	1	1	1	
Custo Estimado para a Ação				
2026	2027	2028	2029	Total
4.768.000,00	5.068.384,00	5.372.486,00	5.684.091,00	20.892.961,00

Ação: 2031 Atendimento de Sentenças Judiciais

Tipo: Atividade

Produto: UNIDADE

Unid. Medida: UN

Função: 03 Essencial à Justiça

Sub Função: 061 Ação Judiciária

Jnid. Executora: 020301 PROCURADORIA GERAL DO MUNICÍPIO-PGM

Público Alvo: População em Geral

Eixo: 3 GESTÃO, ECONOMIA, TRABALHO INCLUSIVO E RENDA

Para alcançar um desenvolvimento municipal eficaz e inclusivo, o governo visa adotar uma abordagem integrada que combine gestão participativa, economia dinâmica, trabalho inclusivo e geração de renda. Uma administração transparente e eficiente das finanças e do orçamento, aliada a políticas que incentivem o empreendedorismo, o cooperativismo e a economia criativa, pode assegurar que os recursos sejam direcionados para áreas prioritárias, promovendo o desenvolvimento sustentável e a justiça social. A inclusão dos cidadãos no mercado de trabalho, através de programas de formação e capacitação, maximiza o potencial humano e contribui para o crescimento econômico. Além disso, a integração do desenvolvimento rural ao urbano, com investimentos em infraestrutura e tecnologias modernas, melhora a produtividade e a qualidade de vida no campo. Uma gestão municipal estratégica e inclusiva cria um ambiente mais justo e próspero para todos os cidadãos.

Meta Física Relativa a: "UNIDADE" medida em: "UN"				
2026	2027	2028	2029	
650	600	550	550	
Custo Estimado para a Ação				
2026	2027	2028	2029	Total
8.614.881,00	9.157.618,00	9.707.075,00	10.270.085,00	37.749.659,00

Ação: 2032 Modernização e Manutenção da Controladoria Geral

Tipo: Atividade

Produto: UNIDADE

Unid. Medida: UN

Função: 04 Administração

Sub Função: 124 Controle Interno

Jnid. Executora: 020401 CONTROLADORIA GERAL DO MUNICÍPIO - CGM

Público Alvo: Administração Pública Municipal e Servidores Públicos

Eixo: 3 GESTÃO, ECONOMIA, TRABALHO INCLUSIVO E RENDA

Para alcançar um desenvolvimento municipal eficaz e inclusivo, o governo visa adotar uma abordagem integrada que combine gestão participativa, economia dinâmica, trabalho inclusivo e geração de renda. Uma administração transparente e eficiente das finanças e do orçamento, aliada a políticas que incentivem o empreendedorismo, o cooperativismo e a economia criativa, pode assegurar que os recursos sejam direcionados para áreas prioritárias, promovendo o desenvolvimento sustentável e a justiça social. A inclusão dos cidadãos no mercado de trabalho, através de programas de formação e capacitação, maximiza o potencial humano e contribui para o crescimento econômico. Além disso, a integração do desenvolvimento rural ao urbano, com investimentos em infraestrutura e tecnologias modernas, melhora a produtividade e a qualidade de vida no campo. Uma gestão municipal estratégica e inclusiva cria um ambiente mais justo e próspero para todos os cidadãos.

Meta Física Relativa a: "UNIDADE" medida em: "UN"				
2026	2027	2028	2029	
1	1	1	1	
Custo Estimado para a Ação				
2026	2027	2028	2029	Total
2.331.556,60	2.478.334,00	2.627.033,00	2.779.401,00	10.216.324,60

Ação: 2043 Manutenção da Sec. Mun. de Planej. Urbano e Reg. Fundiária

Tipo: Atividade

Produto: UNIDADE

Unid. Medida: UN

Função: 04 Administração

Sub Função: 121 Planejamento e Orçamento

Jnid. Executora: 020801 SEC. MUN. DE PLANEJ. URBANO E REG. FUNDIÁRIA - SEMPLUR

Público Alvo: Administração Pública Municipal e Servidores Públicos

Eixo: 4 PLANEJAMENTO INTEGRADO

Planejamento Integrado visa alinhar a cidade de Timon com suas funções de urbanidade, qualidade de vida da população e características ambientais, destacando o planejamento sustentável. Adotar uma abordagem integrada é essencial para que as políticas urbanas e rurais se complementem, promovendo um desenvolvimento regional equilibrado. Essa abordagem inclui a criação de redes de cooperação entre áreas urbanas e rurais, investimentos em infraestrutura que conectem essas áreas e práticas sustentáveis que beneficiem tanto a cidade quanto o campo. Para isso, deve-se considerar os recursos naturais, econômicos, sociais e culturais do município para desenvolver um ambiente cidadão equilibrado e inclusivo, atendendo às especificidades e necessidades locais. O objetivo deste eixo, no nosso plano de governo, é promover a justiça social, a equidade e o bem-estar de toda a população, contribuindo para um assentamento equitativo que leve em conta tanto as áreas urbanas quanto as rurais.

Meta Física Relativa a: "UNIDADE" medida em: "UN"				
2026	2027	2028	2029	

PREFEITURA MUNICIPAL DE TIMON

06.115.307/0001-14

ANEXO III - PLANEJAMENTO ORÇAMENTÁRIO – PPA

PPA Ciclo: 2026 á 2029

ANEXO V - EIXOS, PROGRAMAS E AÇÕES DA ADMINISTRAÇÃO PÚBLICA MUNICIPAL

1	1	1	1	
Custo Estimado para a Ação				
2026	2027	2028	2029	Total
2.759.000,00	2.932.817,00	3.108.785,00	3.289.095,00	12.089.697,00

Ação: 2180 Manutenção da Coordenação de Regularização Fundiária**Tipo:** Atividade**Produto:** UNIDADE**Unid. Medida:** UN**Função:** 04 Administração**Sub Função:** 121 Planejamento e Orçamento**Jnid. Executora:** 020801 SEC. MUN. DE PLANEJ. URBANO E REG. FUNDIÁRIA - SEMPLUR**Público Alvo:** Administração Pública Municipal e Servidores Públicos**Eixo:** 4 PLANEJAMENTO INTEGRADO

Planejamento Integrado visa alinhar a cidade de Timon com suas funções de urbanidade, qualidade de vida da população e características ambientais, destacando o planejamento sustentável. Adotar uma abordagem integrada é essencial para que as políticas urbanas e rurais se complementem, promovendo um desenvolvimento regional equilibrado. Essa abordagem inclui a criação de redes de cooperação entre áreas urbanas e rurais, investimentos em infraestrutura que conectem essas áreas e práticas sustentáveis que beneficiem tanto a cidade quanto o campo. Para isso, deve-se considerar os recursos naturais, econômicos, sociais e culturais do município para desenvolver um ambiente cidadão equilibrado e inclusivo, atendendo às especificidades e necessidades locais. O objetivo deste eixo, no nosso plano de governo, é promover a justiça social, a equidade e o bem-estar de toda a população, contribuindo para um assentamento equitativo que leve em conta tanto as áreas urbanas quanto as rurais.

Meta Física Relativa a: "UNIDADE" medida em: "UN"

2026	2027	2028	2029	
1	1	1	1	
Custo Estimado para a Ação				
2026	2027	2028	2029	Total
132.000,00	141.520,00	150.012,00	158.713,00	582.245,00

Ação: 2088 Manutenção da Sec. de Habitação**Tipo:** Atividade**Produto:** UNIDADE**Unid. Medida:** UN**Função:** 16 Habitação**Sub Função:** 122 Administração Geral**Jnid. Executora:** 021601 SECRETARIA MUNICIPAL DE HABITAÇÃO - SEMUH**Público Alvo:** Administração Pública Municipal e Servidores Públicos**Eixo:** 4 PLANEJAMENTO INTEGRADO

Planejamento Integrado visa alinhar a cidade de Timon com suas funções de urbanidade, qualidade de vida da população e características ambientais, destacando o planejamento sustentável. Adotar uma abordagem integrada é essencial para que as políticas urbanas e rurais se complementem, promovendo um desenvolvimento regional equilibrado. Essa abordagem inclui a criação de redes de cooperação entre áreas urbanas e rurais, investimentos em infraestrutura que conectem essas áreas e práticas sustentáveis que beneficiem tanto a cidade quanto o campo. Para isso, deve-se considerar os recursos naturais, econômicos, sociais e culturais do município para desenvolver um ambiente cidadão equilibrado e inclusivo, atendendo às especificidades e necessidades locais. O objetivo deste eixo, no nosso plano de governo, é promover a justiça social, a equidade e o bem-estar de toda a população, contribuindo para um assentamento equitativo que leve em conta tanto as áreas urbanas quanto as rurais.

Meta Física Relativa a: "UNIDADE" medida em: "UN"

2026	2027	2028	2029	
1	1	1	1	
Custo Estimado para a Ação				
2026	2027	2028	2029	Total
1.253.000,00	1.331.939,00	1.411.854,00	1.493.742,00	5.490.535,00

Ação: 2090 Manut. do Fundo Municipal de Habitação**Tipo:** Atividade**Produto:** UNIDADE**Unid. Medida:** UN**Função:** 16 Habitação**Sub Função:** 122 Administração Geral**Jnid. Executora:** 021601 SECRETARIA MUNICIPAL DE HABITAÇÃO - SEMUH**Eixo:** 4 PLANEJAMENTO INTEGRADO

Planejamento Integrado visa alinhar a cidade de Timon com suas funções de urbanidade, qualidade de vida da população e características ambientais, destacando o planejamento sustentável. Adotar uma abordagem integrada é essencial para que as políticas urbanas e rurais se complementem, promovendo um desenvolvimento regional equilibrado. Essa abordagem inclui a criação de redes de cooperação entre áreas urbanas e rurais, investimentos em infraestrutura que conectem essas áreas e práticas sustentáveis que beneficiem tanto a cidade quanto o campo. Para isso, deve-se considerar os recursos naturais, econômicos, sociais e culturais do município para desenvolver um ambiente cidadão equilibrado e inclusivo, atendendo às especificidades e necessidades locais. O objetivo deste eixo, no nosso plano de governo, é promover a justiça social, a equidade e o bem-estar de toda a população, contribuindo para um assentamento equitativo que leve em conta tanto as áreas urbanas quanto as rurais.

Meta Física Relativa a: "UNIDADE" medida em: "UN"

2026	2027	2028	2029	
1	1	1	1	

Fiorilli SC Ltda - Software

Página 4 de 101

PREFEITURA MUNICIPAL DE TIMON

06.115.307/0001-14

ANEXO III - PLANEJAMENTO ORÇAMENTÁRIO – PPA

PPA Ciclo: 2026 á 2029

ANEXO V - EIXOS, PROGRAMAS E AÇÕES DA ADMINISTRAÇÃO PÚBLICA MUNICIPAL

Custo Estimado para a Ação				
2026	2027	2028	2029	Total
6.000,00	6.686,05	7.087,21	7.498,26	27.271,52

Ação: 2035 Realização de Concurso Público

Tipo: Atividade

Produto: UNIDADE

Unid. Medida: UN

Função: 04 Administração

Sub Função: 122 Administração Geral

Jnid. Executora: 020601 SEC. MUN. DE ADMINISTRAÇÃO E GESTÃO DE PESSOAL - SEMAG

Público Alvo: População em Geral

Eixo: 3 GESTÃO, ECONOMIA, TRABALHO INCLUSIVO E RENDA

Para alcançar um desenvolvimento municipal eficaz e inclusivo, o governo visa adotar uma abordagem integrada que combine gestão participativa, economia dinâmica, trabalho inclusivo e geração de renda. Uma administração transparente e eficiente das finanças e do orçamento, aliada a políticas que incentivem o empreendedorismo, o cooperativismo e a economia criativa, pode assegurar que os recursos sejam direcionados para áreas prioritárias, promovendo o desenvolvimento sustentável e a justiça social. A inclusão dos cidadãos no mercado de trabalho, através de programas de formação e capacitação, maximiza o potencial humano e contribui para o crescimento econômico. Além disso, a integração do desenvolvimento rural ao urbano, com investimentos em infraestrutura e tecnologias modernas, melhora a produtividade e a qualidade de vida no campo. Uma gestão municipal estratégica e inclusiva cria um ambiente mais justo e próspero para todos os cidadãos.

Meta Física Relativa a: "UNIDADE" medida em: "UN"

2026	2027	2028	2029	
1	1	1	1	
Custo Estimado para a Ação				
2026	2027	2028	2029	Total
10.000,00	11.143,00	11.812,00	12.497,00	45.452,00

Ação: 2036 Manutenção da Sec.Munic. de Administ e Gestão de Pessoal

Tipo: Atividade

Produto: UNIDADE

Unid. Medida: UN

Função: 04 Administração

Sub Função: 122 Administração Geral

Jnid. Executora: 020601 SEC. MUN. DE ADMINISTRAÇÃO E GESTÃO DE PESSOAL - SEMAG

Público Alvo: Administração Pública Municipal e Servidores Públicos

Eixo:

Meta Física Relativa a: "UNIDADE" medida em: "UN"

2026	2027	2028	2029	
1	1	1	1	
Custo Estimado para a Ação				
2026	2027	2028	2029	Total
16.839.731,00	17.900.634,00	18.974.672,00	20.075.202,00	73.790.239,00

Ação: 1011 Parcelamento de Dívidas Diversas

Tipo: Operação Especial

Produto: UNIDADE

Unid. Medida: UN

Função: 04 Administração

Sub Função: 122 Administração Geral

Jnid. Executora: 020701 SEC. MUN. DE FINANÇAS, PLANEJ. E GESTÃO ORÇ. - SEMFPOG

Eixo: 3 GESTÃO, ECONOMIA, TRABALHO INCLUSIVO E RENDA

Para alcançar um desenvolvimento municipal eficaz e inclusivo, o governo visa adotar uma abordagem integrada que combine gestão participativa, economia dinâmica, trabalho inclusivo e geração de renda. Uma administração transparente e eficiente das finanças e do orçamento, aliada a políticas que incentivem o empreendedorismo, o cooperativismo e a economia criativa, pode assegurar que os recursos sejam direcionados para áreas prioritárias, promovendo o desenvolvimento sustentável e a justiça social. A inclusão dos cidadãos no mercado de trabalho, através de programas de formação e capacitação, maximiza o potencial humano e contribui para o crescimento econômico. Além disso, a integração do desenvolvimento rural ao urbano, com investimentos em infraestrutura e tecnologias modernas, melhora a produtividade e a qualidade de vida no campo. Uma gestão municipal estratégica e inclusiva cria um ambiente mais justo e próspero para todos os cidadãos.

Meta Física Relativa a: "UNIDADE" medida em: "UN"

2026	2027	2028	2029	
9	9	9	9	
Custo Estimado para a Ação				
2026	2027	2028	2029	Total
16.690.000,00	17.723.672,00	18.771.091,00	19.844.224,00	73.028.987,00

PREFEITURA MUNICIPAL DE TIMON

06.115.307/0001-14

ANEXO III - PLANEJAMENTO ORÇAMENTÁRIO – PPA

PPA Ciclo: 2026 á 2029

ANEXO V - EIXOS, PROGRAMAS E AÇÕES DA ADMINISTRAÇÃO PÚBLICA MUNICIPAL

Ação: 2040 Manutenção da SEMFPOG	
Tipo: Atividade	
Produto: UNIDADE	Unid. Medida: UN
Função: 04 Administração	Sub Função: 122 Administração Geral
Jnld. Executora: 020701 SEC. MUN. DE FINANÇAS, PLANEJ. E GESTÃO ORÇ.- SEMFPOG	

Público Alvo: Administração Pública Municipal e Servidores Públicos**Eixo:** 3 GESTÃO, ECONOMIA, TRABALHO INCLUSIVO E RENDA

Para alcançar um desenvolvimento municipal eficaz e inclusivo, o governo visa adotar uma abordagem integrada que combine gestão participativa, economia dinâmica, trabalho inclusivo e geração de renda. Uma administração transparente e eficiente das finanças e do orçamento, aliada a políticas que incentivem o empreendedorismo, o cooperativismo e a economia criativa, pode assegurar que os recursos sejam direcionados para áreas prioritárias, promovendo o desenvolvimento sustentável e a justiça social. A inclusão dos cidadãos no mercado de trabalho, através de programas de formação e capacitação, maximiza o potencial humano e contribui para o crescimento econômico. Além disso, a integração do desenvolvimento rural ao urbano, com investimentos em infraestrutura e tecnologias modernas, melhora a produtividade e a qualidade de vida no campo. Uma gestão municipal estratégica e inclusiva cria um ambiente mais justo e próspero para todos os cidadãos.

Meta Física Relativa a: "UNIDADE" medida em: "UN"				
2026	2027	2028	2029	
1	1	1	1	
Custo Estimado para a Ação				
2026	2027	2028	2029	Total
15.231.000,00	16.189.631,00	17.161.068,00	18.118.384,00	66.700.083,00

Ação: 2081 Manutenção da Sec. Munic. de Desenvolvimento Rural - SEMDR	
Tipo: Atividade	
Produto: UNIDADE	Unid. Medida: UN
Função: 20 Agricultura	Sub Função: 122 Administração Geral
Jnld. Executora: 021501 SEC. MUNIC. DE DESENVOLVIMENTO RURAL - SEMDR	

Público Alvo: Administração Pública Municipal e Servidores Públicos**Eixo:** 3 GESTÃO, ECONOMIA, TRABALHO INCLUSIVO E RENDA

Para alcançar um desenvolvimento municipal eficaz e inclusivo, o governo visa adotar uma abordagem integrada que combine gestão participativa, economia dinâmica, trabalho inclusivo e geração de renda. Uma administração transparente e eficiente das finanças e do orçamento, aliada a políticas que incentivem o empreendedorismo, o cooperativismo e a economia criativa, pode assegurar que os recursos sejam direcionados para áreas prioritárias, promovendo o desenvolvimento sustentável e a justiça social. A inclusão dos cidadãos no mercado de trabalho, através de programas de formação e capacitação, maximiza o potencial humano e contribui para o crescimento econômico. Além disso, a integração do desenvolvimento rural ao urbano, com investimentos em infraestrutura e tecnologias modernas, melhora a produtividade e a qualidade de vida no campo. Uma gestão municipal estratégica e inclusiva cria um ambiente mais justo e próspero para todos os cidadãos.

Meta Física Relativa a: "UNIDADE" medida em: "UN"				
2026	2027	2028	2029	
1	1	1	1	
Custo Estimado para a Ação				
2026	2027	2028	2029	Total
3.317.000,00	3.525.385,28	3.736.908,10	3.953.648,39	14.532.941,77

Ação: 2083 Manutenção do Fundo Munic.de Desenvol. Agropecuário	
Tipo: Atividade	
Produto: UNIDADE	Unid. Medida: UN
Função: 20 Agricultura	Sub Função: 122 Administração Geral
Jnld. Executora: 021501 SEC. MUNIC. DE DESENVOLVIMENTO RURAL - SEMDR	

Público Alvo: Agricultores Familiares, Assentados de Reforma Agrária, Comunidades Tradicionais, Agroestrativistas**Eixo:** 3 GESTÃO, ECONOMIA, TRABALHO INCLUSIVO E RENDA

Para alcançar um desenvolvimento municipal eficaz e inclusivo, o governo visa adotar uma abordagem integrada que combine gestão participativa, economia dinâmica, trabalho inclusivo e geração de renda. Uma administração transparente e eficiente das finanças e do orçamento, aliada a políticas que incentivem o empreendedorismo, o cooperativismo e a economia criativa, pode assegurar que os recursos sejam direcionados para áreas prioritárias, promovendo o desenvolvimento sustentável e a justiça social. A inclusão dos cidadãos no mercado de trabalho, através de programas de formação e capacitação, maximiza o potencial humano e contribui para o crescimento econômico. Além disso, a integração do desenvolvimento rural ao urbano, com investimentos em infraestrutura e tecnologias modernas, melhora a produtividade e a qualidade de vida no campo. Uma gestão municipal estratégica e inclusiva cria um ambiente mais justo e próspero para todos os cidadãos.

Meta Física Relativa a: "UNIDADE" medida em: "UN"				
2026	2027	2028	2029	
1	1	1	1	
Custo Estimado para a Ação				
2026	2027	2028	2029	Total
62.000,00	65.906,00	69.860,00	73.912,00	271.678,00

PREFEITURA MUNICIPAL DE TIMON

06.115.307/0001-14

ANEXO III - PLANEJAMENTO ORÇAMENTÁRIO - PPA

PPA Ciclo: 2026 á 2029

ANEXO V - EIXOS, PROGRAMAS E AÇÕES DA ADMINISTRAÇÃO PÚBLICA MUNICIPAL**Ação: 2071 Manutenção da Sec.Munic. de Esporte, Juventude e Lazer****Tipo:** Atividade**Produto:** UNIDADE**Função:** 27 Desporto e Lazer**Unid. Medida:** UN**Sub Função:** 122 Administração Geral**Jnid. Executora:** 021401 SECRETARIA MUNICIPAL DE ESPORTES E LAZER - SEMEL**Público Alvo:** Administração Pública Municipal e Servidores Públicos**Eixo:** 2 BEM ESTAR DA POPULAÇÃO

Para promover o bem-estar da população de Timon, o governo adotará uma abordagem holística que abrange a Proteção e Garantia de Direitos, assegurando que todos os cidadãos, incluindo mulheres, jovens, idosos, pessoas com deficiência e minorias LGBTQIAPN+, tenham seus direitos respeitados e protegidos. A Proteção e Defesa Animal será priorizada com campanhas de sensibilização e promoção de campanhas de vacinação para assegurar a saúde pública. Investiremos em Cultura, Esporte e Lazer para fortalecer a identidade local e oferecer espaços inclusivos para a expressão artística. Políticas públicas focadas no empoderamento feminino e proteção contra a violência, além de iniciativas para o desenvolvimento pessoal e profissional da juventude, serão implementadas, com a crença de que investir nos jovens é investir no futuro de Timon.

Meta Física Relativa a: "UNIDADE" medida em: "UN"

2026	2027	2028	2029	
1	1	1	1	
Custo Estimado para a Ação				
2026	2027	2028	2029	Total
2.826.000,00	3.004.038,00	3.184.280,00	3.368.967,00	12.383.285,00

Ação: 2053 Manutenção da Sec. de Obras e Infraestrutura**Tipo:** Atividade**Produto:** UNIDADE**Função:** 15 Urbanismo**Unid. Medida:** UN**Sub Função:** 122 Administração Geral**Jnid. Executora:** 021101 SEC.MUNIC. DE OBRAS E INFRAESTRUTURA - SEINFRA**Público Alvo:** Administração Pública Municipal e Servidores Públicos**Eixo:** 4 PLANEJAMENTO INTEGRADO

Planejamento Integrado visa alinhar a cidade de Timon com suas funções de urbanidade, qualidade de vida da população e características ambientais, destacando o planejamento sustentável. Adotar uma abordagem integrada é essencial para que as políticas urbanas e rurais se complementem, promovendo um desenvolvimento regional equilibrado. Essa abordagem inclui a criação de redes de cooperação entre áreas urbanas e rurais, investimentos em infraestrutura que conectem essas áreas e práticas sustentáveis que beneficiem tanto a cidade quanto o campo. Para isso, deve-se considerar os recursos naturais, econômicos, sociais e culturais do município para desenvolver um ambiente cidadão equilibrado e inclusivo, atendendo às especificidades e necessidades locais. O objetivo deste eixo, no nosso plano de governo, é promover a justiça social, a equidade e o bem-estar de toda a população, contribuindo para um assentamento equitativo que leve em conta tanto as áreas urbanas quanto as rurais.

Meta Física Relativa a: "UNIDADE" medida em: "UN"

2026	2027	2028	2029	
1	1	1	1	
Custo Estimado para a Ação				
2026	2027	2028	2029	Total
4.432.663,00	4.711.919,94	4.994.635,01	5.284.322,64	19.423.540,59

Ação: 2030 Manutenção do Gabinete da Vice-Prefeita**Tipo:** Atividade**Produto:** UNIDADE**Função:** 04 Administração**Unid. Medida:** UN**Sub Função:** 122 Administração Geral**Jnid. Executora:** 020201 GABINETE DA VICE-PREFEITA - GV**Público Alvo:** Administração Pública Municipal e Servidores Públicos**Eixo:** 3 GESTÃO, ECONOMIA, TRABALHO INCLUSIVO E RENDA

Para alcançar um desenvolvimento municipal eficaz e inclusivo, o governo visa adotar uma abordagem integrada que combine gestão participativa, economia dinâmica, trabalho inclusivo e geração de renda. Uma administração transparente e eficiente das finanças e do orçamento, aliada a políticas que incentivem o empreendedorismo, o cooperativismo e a economia criativa, pode assegurar que os recursos sejam direcionados para áreas prioritárias, promovendo o desenvolvimento sustentável e a justiça social. A inclusão dos cidadãos no mercado de trabalho, através de programas de formação e capacitação, maximiza o potencial humano e contribui para o crescimento econômico. Além disso, a integração do desenvolvimento rural ao urbano, com investimentos em infraestrutura e tecnologias modernas, melhora a produtividade e a qualidade de vida no campo. Uma gestão municipal estratégica e inclusiva cria um ambiente mais justo e próspero para todos os cidadãos.

Meta Física Relativa a: "UNIDADE" medida em: "UN"

2026	2027	2028	2029	
1	1	1	1	
Custo Estimado para a Ação				
2026	2027	2028	2029	Total
1.088.000,00	1.156.766,00	1.226.175,00	1.296.500,00	4.767.441,00

PREFEITURA MUNICIPAL DE TIMON

06.115.307/0001-14

ANEXO III - PLANEJAMENTO ORÇAMENTÁRIO – PPA

PPA Ciclo: 2026 à 2029

ANEXO V - EIXOS, PROGRAMAS E AÇÕES DA ADMINISTRAÇÃO PÚBLICA MUNICIPAL**Ação: 1280 Cursos de Qualificação na Gestão para Sustentabilidade Ambiental**

Tipo: Projeto

Produto: UNIDADE

Função: 18 Gestão Ambiental

Unid. Medida: UN

Sub Função: 541 Preservação e Conservação Ambiental

Jnld. Executora: 020902 FUNDO MUNICIPAL DE MEIO AMBIENTE

Público Alvo: População em Geral

Eixo: 4 PLANEJAMENTO INTEGRADO

Planejamento Integrado visa alinhar a cidade de Timon com suas funções de urbanidade, qualidade de vida da população e características ambientais, destacando o planejamento sustentável. Adotar uma abordagem integrada é essencial para que as políticas urbanas e rurais se complementem, promovendo um desenvolvimento regional equilibrado. Essa abordagem inclui a criação de redes de cooperação entre áreas urbanas e rurais, investimentos em infraestrutura que conectem essas áreas e práticas sustentáveis que beneficiem tanto a cidade quanto o campo. Para isso, deve-se considerar os recursos naturais, econômicos, sociais e culturais do município para desenvolver um ambiente cidadão equilibrado e inclusivo, atendendo às especificidades e necessidades locais. O objetivo deste eixo, no nosso plano de governo, é promover a justiça social, a equidade e o bem-estar de toda a população, contribuindo para um assentamento equitativo que leve em conta tanto as áreas urbanas quanto as rurais.

Meta Física Relativa a: "UNIDADE" medida em: "UN"

2026	2027	2028	2029	
1	1	1	1	
Custo Estimado para a Ação				
2026	2027	2028	2029	Total
2.000,00	2.126,00	2.253,00	2.384,00	8.763,00

Ação: 2160 Manutenção da Fundação João Emilio Falcão

Tipo: Atividade

Produto: UNIDADE

Função: 13 Cultura

Unid. Medida: UN

Sub Função: 122 Administração Geral

Jnld. Executora: 022401 FUNDAÇÃO MUNICIPAL JOÃO EMÍLIO FALCÃO

Público Alvo: Administração Pública Municipal e Servidores Públicos

Eixo: 2 BEM ESTAR DA POPULAÇÃO

Para promover o bem-estar da população de Timon, o governo adotará uma abordagem holística que abrange a Proteção e Garantia de Direitos, assegurando que todos os cidadãos, incluindo mulheres, jovens, idosos, pessoas com deficiência e minorias LGBTQIAPN+, tenham seus direitos respeitados e protegidos. A Proteção e Defesa Animal será priorizada com campanhas de sensibilização e promoção de campanhas de vacinação para assegurar a saúde pública. Investiremos em Cultura, Esporte e Lazer para fortalecer a identidade local e oferecer espaços inclusivos para a expressão artística. Políticas públicas focadas no empoderamento feminino e proteção contra a violência, além de iniciativas para o desenvolvimento pessoal e profissional da juventude, serão implementadas, com a crença de que investir nos jovens é investir no futuro de Timon.

Meta Física Relativa a: "UNIDADE" medida em: "UN"

2026	2027	2028	2029	
1	1	1	1	
Custo Estimado para a Ação				
2026	2027	2028	2029	Total
644.000,00	684.672,00	725.578,00	767.612,00	2.821.762,00

Ação: 2152 Manut da FMC

Tipo: Atividade

Produto: UNIDADE

Função: 13 Cultura

Unid. Medida: UN

Sub Função: 122 Administração Geral

Jnld. Executora: 022301 FUNDAÇÃO MUNICIPAL DE CULTURA - FMC

Público Alvo: Administração Pública Municipal e Servidores Públicos

Eixo: 3 GESTÃO, ECONOMIA, TRABALHO INCLUSIVO E RENDA

Para alcançar um desenvolvimento municipal eficaz e inclusivo, o governo visa adotar uma abordagem integrada que combine gestão participativa, economia dinâmica, trabalho inclusivo e geração de renda. Uma administração transparente e eficiente das finanças e do orçamento, aliada a políticas que incentivem o empreendedorismo, o cooperativismo e a economia criativa, pode assegurar que os recursos sejam direcionados para áreas prioritárias, promovendo o desenvolvimento sustentável e a justiça social. A inclusão dos cidadãos no mercado de trabalho, através de programas de formação e capacitação, maximiza o potencial humano e contribui para o crescimento econômico. Além disso, a integração do desenvolvimento rural ao urbano, com investimentos em infraestrutura e tecnologias modernas, melhora a produtividade e a qualidade de vida no campo. Uma gestão municipal estratégica e inclusiva cria um ambiente mais justo e próspero para todos os cidadãos.

Meta Física Relativa a: "UNIDADE" medida em: "UN"

2026	2027	2028	2029	
1	1	1	1	
Custo Estimado para a Ação				
2026	2027	2028	2029	Total
1.602.000,00	1.702.928,00	1.805.415,45	1.910.129,72	7.020.471,17

PREFEITURA MUNICIPAL DE TIMON

06.115.307/0001-14

ANEXO III - PLANEJAMENTO ORÇAMENTÁRIO – PPA

PPA Ciclo: 2026 á 2029

ANEXO V - EIXOS, PROGRAMAS E AÇÕES DA ADMINISTRAÇÃO PÚBLICA MUNICIPAL**Ação: 2063 Manutenção da Secretaria Municipal de Segurança Pública e Cidadania****Tipo:** Atividade**Produto:** UNIDADE**Função:** 06 Segurança Pública**Unid. Medida:** UN**Sub Função:** 122 Administração Geral**Jnid. Executora:** 021301 SEC. MUNIC. DE SEGURANÇA PÚBLICA E CIDADANIA - SEMSPC**Público Alvo:** Administração Pública Municipal e Servidor Público**Eixo:** 2 BEM ESTAR DA POPULAÇÃO

Para promover o bem-estar da população de Timon, o governo adotará uma abordagem holística que abrange a Proteção e Garantia de Direitos, assegurando que todos os cidadãos, incluindo mulheres, jovens, idosos, pessoas com deficiência e minorias LGBTQIAPN+, tenham seus direitos respeitados e protegidos. A Proteção e Defesa Animal será priorizada com campanhas de sensibilização e promoção de campanhas de vacinação para assegurar a saúde pública. Investiremos em Cultura, Esporte e Lazer para fortalecer a identidade local e oferecer espaços inclusivos para a expressão artística. Políticas públicas focadas no empoderamento feminino e proteção contra a violência, além de iniciativas para o desenvolvimento pessoal e profissional da juventude, serão implementadas, com a crença de que investir nos jovens é investir no futuro de Timon.

Meta Física Relativa a: "UNIDADE" medida em: "UN"

2026	2027	2028	2029	
1	1	1	1	
Custo Estimado para a Ação				
2026	2027	2028	2029	Total
12.003.000,00	12.759.189,00	13.524.740,00	14.309.174,00	52.596.103,00

Ação: 2064 Manutenção da Coordenação Municipal de Defesa Civil**Tipo:** Atividade**Produto:** UNIDADE**Função:** 06 Segurança Pública**Unid. Medida:** UN**Sub Função:** 182 Defesa Civil**Jnid. Executora:** 021301 SEC. MUNIC. DE SEGURANÇA PÚBLICA E CIDADANIA - SEMSPC**Eixo:** 1 DIREITOS BÁSICOS

Direitos básicos - abrange áreas essenciais para garantir o bem-estar e a qualidade de vida dos cidadãos, distribuídas, em nosso plano de governo, em quatro subeixos: educação, saúde, segurança e assistência social. Esses subeixos refletem um compromisso significativo com a melhoria contínua das condições de vida da população e a promoção de uma gestão pública eficiente e inclusiva. Portanto, são fundamentais para um plano de governo municipal comprometido com o bem-estar da população e com uma administração pública que buscamos implementar, com excelência e equidade.

Meta Física Relativa a: "UNIDADE" medida em: "UN"

2026	2027	2028	2029	
1	1	1	1	
Custo Estimado para a Ação				
2026	2027	2028	2029	Total
29.000,00	31.112,00	33.042,00	35.011,00	128.165,00

Ação: 2068 Manutenção da Guarda Municipal**Tipo:** Atividade**Produto:** UNIDADE**Função:** 06 Segurança Pública**Unid. Medida:** UN**Sub Função:** 181 Policiamento**Jnid. Executora:** 021304 GUARDA MUNICIPAL - GM**Público Alvo:** Administração Pública Municipal e Servidores Públicos.**Eixo:** 1 DIREITOS BÁSICOS

Direitos básicos - abrange áreas essenciais para garantir o bem-estar e a qualidade de vida dos cidadãos, distribuídas, em nosso plano de governo, em quatro subeixos: educação, saúde, segurança e assistência social. Esses subeixos refletem um compromisso significativo com a melhoria contínua das condições de vida da população e a promoção de uma gestão pública eficiente e inclusiva. Portanto, são fundamentais para um plano de governo municipal comprometido com o bem-estar da população e com uma administração pública que buscamos implementar, com excelência e equidade.

Meta Física Relativa a: "UNIDADE" medida em: "UN"

2026	2027	2028	2029	
1	1	1	1	
Custo Estimado para a Ação				
2026	2027	2028	2029	Total
545.000,00	579.332,00	613.409,00	648.486,00	2.386.227,00

Ação: 2135 Manutenção da Sec. de Meio Ambiente**Tipo:** Atividade**Produto:** UNIDADE**Função:** 18 Gestão Ambiental**Unid. Medida:** UN**Sub Função:** 122 Administração Geral**Jnid. Executora:** 020901 SEC. MUNIC. DE MEIO AMBIENTE - SEMMA

PREFEITURA MUNICIPAL DE TIMON

06.115.307/0001-14

ANEXO III - PLANEJAMENTO ORÇAMENTÁRIO - PPA

PPA Ciclo: 2026 à 2029

ANEXO V - EIXOS, PROGRAMAS E AÇÕES DA ADMINISTRAÇÃO PÚBLICA MUNICIPAL**Público Alvo:** Administração Pública Municipal e Servidores Públicos.**Eixo: 4 PLANEJAMENTO INTEGRADO**

Planejamento Integrado visa alinhar a cidade de Timon com suas funções de urbanidade, qualidade de vida da população e características ambientais, destacando o planejamento sustentável. Adotar uma abordagem integrada é essencial para que as políticas urbanas e rurais se complementem, promovendo um desenvolvimento regional equilibrado. Essa abordagem inclui a criação de redes de cooperação entre áreas urbanas e rurais, investimentos em infraestrutura que conectem essas áreas e práticas sustentáveis que beneficiem tanto a cidade quanto o campo. Para isso, deve-se considerar os recursos naturais, econômicos, sociais e culturais do município para desenvolver um ambiente cidadão equilibrado e inclusivo, atendendo às especificidades e necessidades locais. O objetivo deste eixo, no nosso plano de governo, é promover a justiça social, a equidade e o bem-estar de toda a população, contribuindo para um assentamento equitativo que leve em conta tanto as áreas urbanas quanto as rurais.

Meta Física Relativa a: "UNIDADE" medida em: "UN"				
2026	2027	2028	2029	
1	1	1	1	
Custo Estimado para a Ação				
2026	2027	2028	2029	Total
1.806.000,00	1.919.778,00	2.034.964,00	2.152.991,00	7.913.733,00

Ação: 2045 Manut. da Sec.Munic. de Empreend., Des. Econ., Trab. e do Turismo**Tipo:** Atividade**Produto:** UNIDADE**Unid. Medida:** UN**Função:** 04 Administração**Sub Função:** 122 Administração Geral**Jnid. Executora:** 021001 SEC. MUN. EMPREEND., DES. ECON., TRAB. E TURISMO - SEMEDESTT**Público Alvo:** Administração Pública Municipal e Servidores Públicos**Eixo: 3 GESTÃO, ECONOMIA, TRABALHO INCLUSIVO E RENDA**

Para alcançar um desenvolvimento municipal eficaz e inclusivo, o governo visa adotar uma abordagem integrada que combine gestão participativa, economia dinâmica, trabalho inclusivo e geração de renda. Uma administração transparente e eficiente das finanças e do orçamento, aliada a políticas que incentivem o empreendedorismo, o cooperativismo e a economia criativa, pode assegurar que os recursos sejam direcionados para áreas prioritárias, promovendo o desenvolvimento sustentável e a justiça social. A inclusão dos cidadãos no mercado de trabalho, através de programas de formação e capacitação, maximiza o potencial humano e contribui para o crescimento econômico. Além disso, a integração do desenvolvimento rural ao urbano, com investimentos em infraestrutura e tecnologias modernas, melhora a produtividade e a qualidade de vida no campo. Uma gestão municipal estratégica e inclusiva cria um ambiente mais justo e próspero para todos os cidadãos.

Meta Física Relativa a: "UNIDADE" medida em: "UN"				
2026	2027	2028	2029	
1	1	1	1	
Custo Estimado para a Ação				
2026	2027	2028	2029	Total
1.614.787,60	1.716.186,00	1.818.909,00	19.137.065,00	24.286.957,60

Ação: 2059 Manutenção da Secretaria Municipal de Direitos Humanos**Tipo:** Atividade**Produto:** UNIDADE**Unid. Medida:** UN**Função:** 14 Direitos da Cidadania**Sub Função:** 422 Direitos Individuais, Coletivos e Difusos**Jnid. Executora:** 021201 SECRETARIA MUNICIPAL DE DIREITOS HUMANOS - SEMDH**Público Alvo:** Administração Pública Municipal e Servidores Públicos**Eixo: 1 DIREITOS BÁSICOS**

Direitos básicos - abrange áreas essenciais para garantir o bem-estar e a qualidade de vida dos cidadãos, distribuídas, em nosso plano de governo, em quatro subeixos: educação, saúde, segurança e assistência social. Esses subeixos refletem um compromisso significativo com a melhoria contínua das condições de vida da população e a promoção de uma gestão pública eficiente e inclusiva. Portanto, são fundamentais para um plano de governo municipal comprometido com o bem-estar da população e com uma administração pública que buscamos implementar, com excelência e equidade.

Meta Física Relativa a: "UNIDADE" medida em: "UN"				
2026	2027	2028	2029	
1	1	1	1	
Custo Estimado para a Ação				
2026	2027	2028	2029	Total
1.693.000,00	1.799.659,00	1.907.570,00	2.018.160,00	7.418.389,00

Ação: 2034 Manutenção da Secretaria de Governo**Tipo:** Atividade**Produto:** UNIDADE**Unid. Medida:** UN**Função:** 04 Administração**Sub Função:** 122 Administração Geral**Jnid. Executora:** 020501 SECRETARIA MUNICIPAL DE GOVERNO - SEMGOV**Público Alvo:** Administração Pública Municipal e Servidores Públicos**Eixo:**

Meta Física Relativa a: "UNIDADE" medida em: "UN"				
2026	2027	2028	2029	

PREFEITURA MUNICIPAL DE TIMON

06.115.307/0001-14

ANEXO III - PLANEJAMENTO ORÇAMENTÁRIO - PPA

PPA Ciclo: 2026 à 2029

ANEXO V - EIXOS, PROGRAMAS E AÇÕES DA ADMINISTRAÇÃO PÚBLICA MUNICIPAL

1	1	1	1	
Custo Estimado para a Ação				
2026	2027	2028	2029	Total
2.417.000,00	2.569.681,00	2.723.862,00	2.891.845,00	10.592.388,00

Ação: 2146 Manutenção da ATI

Tipo: Atividade

Produto: UNIDADE

Unid. Medida: UN

Função: 19 Ciência e Tecnologia

Sub Função: 122 Administração Geral

Jnid. Executora: 022201 AGENCIA DE TECNOLOGIA, CIÊNCIA E INOVAÇÃO DE TIMON-ATI

Público Alvo: Administração Pública Municipal e Servidores Públicos

Eixo: 5 INOVAÇÃO E TECNOLOGIA

Utilizar informações e conhecimento aliados à inovação e Tecnologias da Informação e Comunicação (TIC) para qualificar os processos de planejamento, implementação e avaliação das políticas públicas, aprimora a governança municipal. Além disso, fornece um atendimento mais efetivo às demandas sociais, econômicas e ambientais. Esses esforços não apenas modernizam a gestão pública, mas também fortalecem a participação cidadã e aumentam a eficiência na prestação de serviços municipais. Tudo isso contribui para que a nossa gestão possa ser mais transparente, responsável e centrada no cidadão.

Meta Física Relativa a: "UNIDADE" medida em: "UN"

2026	2027	2028	2029	
1	1	1	1	
Custo Estimado para a Ação				
2026	2027	2028	2029	Total
1.041.000,00	1.107.301,80	1.173.739,84	1.241.815,98	4.563.857,62

Ação: 2147 Desenvolvimento e Implantação de Sistemas

Tipo: Atividade

Produto: PERCENTUAL

Unid. Medida: PERC

Função: 19 Ciência e Tecnologia

Sub Função: 126 Tecnologia da Informação

Jnid. Executora: 022201 AGENCIA DE TECNOLOGIA, CIÊNCIA E INOVAÇÃO DE TIMON-ATI

Público Alvo: Administração Pública Municipal e Servidores Públicos

Eixo:

Meta Física Relativa a: "PERCENTUAL" medida em: "PERC"

2026	2027	2028	2029	
100	100	100	100	
Custo Estimado para a Ação				
2026	2027	2028	2029	Total
15.000,00	16.201,71	17.106,01	18.048,56	66.356,28

Ação: 2997 Manutenção do Data Center

Tipo: Atividade

Produto: UNIDADE

Unid. Medida: UN

Função: 19 Ciência e Tecnologia

Sub Função: 126 Tecnologia da Informação

Jnid. Executora: 022201 AGENCIA DE TECNOLOGIA, CIÊNCIA E INOVAÇÃO DE TIMON-ATI

Público Alvo: Administração Pública Municipal e Servidores Públicos

Eixo: 5 INOVAÇÃO E TECNOLOGIA

Utilizar informações e conhecimento aliados à inovação e Tecnologias da Informação e Comunicação (TIC) para qualificar os processos de planejamento, implementação e avaliação das políticas públicas, aprimora a governança municipal. Além disso, fornece um atendimento mais efetivo às demandas sociais, econômicas e ambientais. Esses esforços não apenas modernizam a gestão pública, mas também fortalecem a participação cidadã e aumentam a eficiência na prestação de serviços municipais. Tudo isso contribui para que a nossa gestão possa ser mais transparente, responsável e centrada no cidadão.

Meta Física Relativa a: "UNIDADE" medida em: "UN"

2026	2027	2028	2029	
1	1	1	1	
Custo Estimado para a Ação				
2026	2027	2028	2029	Total
16.000,00	16.715,14	17.718,04	18.745,67	69.178,85

PREFEITURA MUNICIPAL DE TIMON

06.115.307/0001-14

ANEXO III - PLANEJAMENTO ORÇAMENTÁRIO – PPA

PPA Ciclo: 2026 à 2029

ANEXO V - EIXOS, PROGRAMAS E AÇÕES DA ADMINISTRAÇÃO PÚBLICA MUNICIPAL

Ação: 2998 Manutenção e Incrementação de Informática	
Tipo: Atividade	
Produto: PERCENTUAL	Unid. Medida: PERC
Função: 19 Ciência e Tecnologia	Sub Função: 126 Tecnologia da Informação
Jnld. Executora: 022201 AGENCIA DE TECNOLOGIA, CIÊNCIA E INOVAÇÃO DE TIMON-ATI	

Público Alvo: Administração Pública Municipal e Servidores Públicos**Eixo:** 5 INOVAÇÃO E TECNOLOGIA

Utilizar informações e conhecimento aliados à inovação e Tecnologias da Informação e Comunicação (TIC) para qualificar os processos de planejamento, implementação e avaliação das políticas públicas, aprimora a governança municipal. Além disso, fornece um atendimento mais efetivo às demandas sociais, econômicas e ambientais. Esses esforços não apenas modernizam a gestão pública, mas também fortalecem a participação cidadã e aumentam a eficiência na prestação de serviços municipais. Tudo isso contribui para que a nossa gestão possa ser mais transparente, responsável e centrada no cidadão.

Meta Física Relativa a: "PERCENTUAL" medida em: "PERC"				
2026	2027	2028	2029	
100	100	100	100	
Custo Estimado para a Ação				
2026	2027	2028	2029	Total
16.000,00	16.715,14	17.718,04	18.745,69	69.178,87

Ação: 2141 Manutenção da SLU	
Tipo: Atividade	
Produto: UNIDADE	Unid. Medida: UN
Função: 17 Saneamento	Sub Função: 122 Administração Geral
Jnld. Executora: 022101 SUPERINTENDÊNCIA DE LIMPEZA PÚB. E URBANIZAÇÃO DE TIMON-SLU	

Público Alvo: Administração Pública Municipal e Servidores Públicos**Eixo:** 4 PLANEJAMENTO INTEGRADO

Planejamento Integrado visa alinhar a cidade de Timon com suas funções de urbanidade, qualidade de vida da população e características ambientais, destacando o planejamento sustentável. Adotar uma abordagem integrada é essencial para que as políticas urbanas e rurais se complementem, promovendo um desenvolvimento regional equilibrado. Essa abordagem inclui a criação de redes de cooperação entre áreas urbanas e rurais, investimentos em infraestrutura que conectem essas áreas e práticas sustentáveis que beneficiem tanto a cidade quanto o campo. Para isso, deve-se considerar os recursos naturais, econômicos, sociais e culturais do município para desenvolver um ambiente cidadão equilibrado e inclusivo, atendendo às especificidades e necessidades locais. O objetivo deste eixo, no nosso plano de governo, é promover a justiça social, a equidade e o bem-estar de toda a população, contribuindo para um assentamento equitativo que leve em conta tanto as áreas urbanas quanto as rurais.

Meta Física Relativa a: "UNIDADE" medida em: "UN"				
2026	2027	2028	2029	
1	1	1	1	
Custo Estimado para a Ação				
2026	2027	2028	2029	Total
9.043.293,60	9.613.019,00	10.189.800,00	10.779.484,00	39.625.596,60

Ação: 2167 Manut. da Agência Regul. Serv. Público Delegado ao Município - AGERT	
Tipo: Atividade	
Produto: UNIDADE	Unid. Medida: UN
Função: 04 Administração	Sub Função: 130 Administração de Concessões
Jnld. Executora: 022601 AGÊNCIA REGUL. SERV. PÚBLICOS DELEGADOS AO MUNICÍPIO-AGERT	

Público Alvo: Administração Pública Municipal e Servidores Públicos**Eixo:** 4 PLANEJAMENTO INTEGRADO

Planejamento Integrado visa alinhar a cidade de Timon com suas funções de urbanidade, qualidade de vida da população e características ambientais, destacando o planejamento sustentável. Adotar uma abordagem integrada é essencial para que as políticas urbanas e rurais se complementem, promovendo um desenvolvimento regional equilibrado. Essa abordagem inclui a criação de redes de cooperação entre áreas urbanas e rurais, investimentos em infraestrutura que conectem essas áreas e práticas sustentáveis que beneficiem tanto a cidade quanto o campo. Para isso, deve-se considerar os recursos naturais, econômicos, sociais e culturais do município para desenvolver um ambiente cidadão equilibrado e inclusivo, atendendo às especificidades e necessidades locais. O objetivo deste eixo, no nosso plano de governo, é promover a justiça social, a equidade e o bem-estar de toda a população, contribuindo para um assentamento equitativo que leve em conta tanto as áreas urbanas quanto as rurais.

Meta Física Relativa a: "UNIDADE" medida em: "UN"				
2026	2027	2028	2029	
1	1	1	1	
Custo Estimado para a Ação				
2026	2027	2028	2029	Total
1.977.000,00	2.100.759,00	2.226.804,00	2.355.958,00	8.660.521,00

PREFEITURA MUNICIPAL DE TIMON

06.115.307/0001-14

ANEXO III - PLANEJAMENTO ORÇAMENTÁRIO – PPA

PPA Ciclo: 2026 á 2029

ANEXO V - EIXOS, PROGRAMAS E AÇÕES DA ADMINISTRAÇÃO PÚBLICA MUNICIPAL

Ação: 2170 Manut. Fundo de Apoio à Gestão Adm. e Financ. da Procuradoria Geral	
Tipo: Atividade	
Produto: UNIDADE	Unid. Medida: UN
Função: 04 Administração	Sub Função: 091 Defesa da Ordem Jurídica
Jnid. Executora: 020302 FUNDO DE APOIO Á GESTÃO ADM. FINANC. PROCURADORIA GERAL	

Público Alvo: Administração Pública Municipal e Servidores Públicos**Eixo:**

Meta Física Relativa a: "UNIDADE" medida em: "UN"				
2026	2027	2028	2029	
1	1	1	1	
Custo Estimado para a Ação				
2026	2027	2028	2029	Total
20.000,00	21.260,00	22.400,00	23.600,00	87.260,00

Ação: 1236 Implantação da Casa da Mulher Maranhense	
Tipo: Projeto	
Produto: UNIDADE	Unid. Medida: UN
Função: 14 Direitos da Cidadania	Sub Função: 422 Direitos Individuais, Coletivos e Difusos
Jnid. Executora: 025001 SECRETARIA MUNICIPAL DA MULHER - SMM	

Público Alvo: Mulheres e Meninas**Eixo:** 2 BEM ESTAR DA POPULAÇÃO

Para promover o bem-estar da população de Timon, o governo adotará uma abordagem holística que abrange a Proteção e Garantia de Direitos, assegurando que todos os cidadãos, incluindo mulheres, jovens, idosos, pessoas com deficiência e minorias LGBTQIAPN+, tenham seus direitos respeitados e protegidos. A Proteção e Defesa Animal será priorizada com campanhas de sensibilização e promoção de campanhas de vacinação para assegurar a saúde pública. Investiremos em Cultura, Esporte e Lazer para fortalecer a identidade local e oferecer espaços inclusivos para a expressão artística. Políticas públicas focadas no empoderamento feminino e proteção contra a violência, além de iniciativas para o desenvolvimento pessoal e profissional da juventude, serão implementadas, com a crença de que investir nos jovens é investir no futuro de Timon.

Meta Física Relativa a: "UNIDADE" medida em: "UN"				
2026	2027	2028	2029	
30	25	25	20	
Custo Estimado para a Ação				
2026	2027	2028	2029	Total
1.784.000,00	1.896.611,61	2.010.408,30	2.127.011,98	7.818.031,89

Ação: 2190 Manutenção da Sec. Mun. de Políticas Públicas para Mulheres	
Tipo: Atividade	
Produto: UNIDADE	Unid. Medida: UN
Função: 14 Direitos da Cidadania	Sub Função: 122 Administração Geral
Jnid. Executora: 025001 SECRETARIA MUNICIPAL DA MULHER - SMM	

Público Alvo: Mulheres e Meninas**Eixo:** 2 BEM ESTAR DA POPULAÇÃO

Para promover o bem-estar da população de Timon, o governo adotará uma abordagem holística que abrange a Proteção e Garantia de Direitos, assegurando que todos os cidadãos, incluindo mulheres, jovens, idosos, pessoas com deficiência e minorias LGBTQIAPN+, tenham seus direitos respeitados e protegidos. A Proteção e Defesa Animal será priorizada com campanhas de sensibilização e promoção de campanhas de vacinação para assegurar a saúde pública. Investiremos em Cultura, Esporte e Lazer para fortalecer a identidade local e oferecer espaços inclusivos para a expressão artística. Políticas públicas focadas no empoderamento feminino e proteção contra a violência, além de iniciativas para o desenvolvimento pessoal e profissional da juventude, serão implementadas, com a crença de que investir nos jovens é investir no futuro de Timon.

Meta Física Relativa a: "UNIDADE" medida em: "UN"				
2026	2027	2028	2029	
1	1	1	1	
Custo Estimado para a Ação				
2026	2027	2028	2029	Total
1.195.000,00	1.269.699,28	1.345.881,09	1.423.941,38	5.234.521,75

Ação: 2065 Manutenção do Terminal Rodoviário	
Tipo: Atividade	
Produto: UNIDADE	Unid. Medida: UN
Função: 26 Transporte	Sub Função: 782 Transporte Rodoviário
Jnid. Executora: 025200 SEC. MUNIC. DE TRÂNSITO, TRANSPORTES E MOBILIDADE - SMTTM	

Público Alvo: Usuários de Trânsito**Eixo:** 4 PLANEJAMENTO INTEGRADO

PREFEITURA MUNICIPAL DE TIMON

06.115.307/0001-14

ANEXO III - PLANEJAMENTO ORÇAMENTÁRIO – PPA

PPA Ciclo: 2026 á 2029

ANEXO V - EIXOS, PROGRAMAS E AÇÕES DA ADMINISTRAÇÃO PÚBLICA MUNICIPAL

Planejamento Integrado visa alinhar a cidade de Timon com suas funções de urbanidade, qualidade de vida da população e características ambientais, destacando o planejamento sustentável. Adotar uma abordagem integrada é essencial para que as políticas urbanas e rurais se complementem, promovendo um desenvolvimento regional equilibrado. Essa abordagem inclui a criação de redes de cooperação entre áreas urbanas e rurais, investimentos em infraestrutura que conectem essas áreas e práticas sustentáveis que beneficiem tanto a cidade quanto o campo. Para isso, deve-se considerar os recursos naturais, econômicos, sociais e culturais do município para desenvolver um ambiente cidadão equilibrado e inclusivo, atendendo às especificidades e necessidades locais. O objetivo deste eixo, no nosso plano de governo, é promover a justiça social, a equidade e o bem-estar de toda a população, contribuindo para um assentamento equitativo que leve em conta tanto as áreas urbanas quanto as rurais.

Meta Física Relativa a: "UNIDADE" medida em: "UN"				
2026	2027	2028	2029	
1	1	1	1	
Custo Estimado para a Ação				
2026	2027	2028	2029	Total
112.000,00	115.400,00	122.600,00	130.000,00	480.000,00

Ação: 2138 Manutenção do Fundo Municipal do Meio Ambiente

Tipo: Atividade

Produto: UNIDADE

Unid. Medida: UN

Função: 18 Gestão Ambiental

Sub Função: 122 Administração Geral

Jnid. Executora: 020902 FUNDO MUNICIPAL DE MEIO AMBIENTE

Público Alvo: Administração Pública Municipal e Servidores Públicos

Eixo: 4 PLANEJAMENTO INTEGRADO

Planejamento Integrado visa alinhar a cidade de Timon com suas funções de urbanidade, qualidade de vida da população e características ambientais, destacando o planejamento sustentável. Adotar uma abordagem integrada é essencial para que as políticas urbanas e rurais se complementem, promovendo um desenvolvimento regional equilibrado. Essa abordagem inclui a criação de redes de cooperação entre áreas urbanas e rurais, investimentos em infraestrutura que conectem essas áreas e práticas sustentáveis que beneficiem tanto a cidade quanto o campo. Para isso, deve-se considerar os recursos naturais, econômicos, sociais e culturais do município para desenvolver um ambiente cidadão equilibrado e inclusivo, atendendo às especificidades e necessidades locais. O objetivo deste eixo, no nosso plano de governo, é promover a justiça social, a equidade e o bem-estar de toda a população, contribuindo para um assentamento equitativo que leve em conta tanto as áreas urbanas quanto as rurais.

Meta Física Relativa a: "UNIDADE" medida em: "UN"				
2026	2027	2028	2029	
1	1	1	1	
Custo Estimado para a Ação				
2026	2027	2028	2029	Total
76.000,00	90.788,00	85.634,00	90.601,00	333.023,00

Ação: 2150 Modernização e Manutenção do IPMT

Tipo: Atividade

Produto: UNIDADE

Unid. Medida: UN

Função: 09 Previdência Social

Sub Função: 271 Previdência Básica

Jnid. Executora: 022500 INSTIT. PREVID.SOCIAL DOS SERV.PUBLICOS MUNIC.DE TIMON-IPMT

Eixo: 3 GESTÃO, ECONOMIA, TRABALHO INCLUSIVO E RENDA

Para alcançar um desenvolvimento municipal eficaz e inclusivo, o governo visa adotar uma abordagem integrada que combine gestão participativa, economia dinâmica, trabalho inclusivo e geração de renda. Uma administração transparente e eficiente das finanças e do orçamento, aliada a políticas que incentivem o empreendedorismo, o cooperativismo e a economia criativa, pode assegurar que os recursos sejam direcionados para áreas prioritárias, promovendo o desenvolvimento sustentável e a justiça social. A inclusão dos cidadãos no mercado de trabalho, através de programas de formação e capacitação, maximiza o potencial humano e contribui para o crescimento econômico. Além disso, a integração do desenvolvimento rural ao urbano, com investimentos em infraestrutura e tecnologias modernas, melhora a produtividade e a qualidade de vida no campo. Uma gestão municipal estratégica e inclusiva cria um ambiente mais justo e próspero para todos os cidadãos.

Meta Física Relativa a: "UNIDADE" medida em: "UN"				
2026	2027	2028	2029	
1	1	1	1	
Custo Estimado para a Ação				
2026	2027	2028	2029	Total
9.220.000,00	9.800.860,00	2.174.911,00	10.991.467,00	32.187.238,00

Ação: 2174 Realização de Festividades Cívicas e Solenes

Tipo: Atividade

Produto: UNIDADE

Unid. Medida: UN

Função: 04 Administração

Sub Função: 131 Comunicação Social

Jnid. Executora: 025300 SECRETARIA MUNICIPAL DE COMUNICAÇÃO SOCIAL - SECOM

Público Alvo: População em Geral.

Eixo: 5 INOVAÇÃO E TECNOLOGIA

Utilizar informações e conhecimento aliados à inovação e Tecnologias da Informação e Comunicação (TIC) para qualificar os processos de planejamento, implementação e avaliação das políticas públicas, aprimora a governança municipal. Além disso, fornece um atendimento mais efetivo às demandas sociais, econômicas e ambientais. Esses esforços não apenas modernizam a gestão pública, mas também fortalecem a participação cidadã e aumentam a eficiência na

PREFEITURA MUNICIPAL DE TIMON

06.115.307/0001-14

ANEXO III - PLANEJAMENTO ORÇAMENTÁRIO – PPA

PPA Ciclo: 2026 à 2029

ANEXO V - EIXOS, PROGRAMAS E AÇÕES DA ADMINISTRAÇÃO PÚBLICA MUNICIPAL

prestação de serviços municipais. Tudo isso contribui para que a nossa gestão possa ser mais transparente, responsável e centrada no cidadão.

Meta Física Relativa a: "UNIDADE" medida em: "UN"				
2026	2027	2028	2029	
1	1	1	1	
Custo Estimado para a Ação				
2026	2027	2028	2029	Total
90.000,00	85.670,00	101.410,00	107.290,00	394.370,00

Ação: 2239 Manutenção da Secretaria Municipal de Comunicação Social**Tipo:** Atividade**Produto:** UNIDADE**Função:** 04 Administração**Unid. Medida:** UN**Sub Função:** 131 Comunicação Social**Jnid. Executora:** 025300 SECRETARIA MUNICIPAL DE COMUNICAÇÃO SOCIAL - SECOM**Público Alvo:** Administração Pública Municipal e Servidores Públicos**Eixo:** 5 INOVAÇÃO E TECNOLOGIA

Utilizar informações e conhecimento aliados à inovação e Tecnologias da Informação e Comunicação (TIC) para qualificar os processos de planejamento, implementação e avaliação das políticas públicas, aprimora a governança municipal. Além disso, fornece um atendimento mais efetivo às demandas sociais, econômicas e ambientais. Esses esforços não apenas modernizam a gestão pública, mas também fortalecem a participação cidadã e aumentam a eficiência na prestação de serviços municipais. Tudo isso contribui para que a nossa gestão possa ser mais transparente, responsável e centrada no cidadão.

Meta Física Relativa a: "UNIDADE" medida em: "UN"				
2026	2027	2028	2029	
1	1	1	1	
Custo Estimado para a Ação				
2026	2027	2028	2029	Total
4.183.000,00	4.444.071,00	4.710.637,00	4.983.853,00	18.321.561,00

Ação: 2250 Manutenção da Superintendência de Iluminação Municipal Pública**Tipo:** Atividade**Produto:** UNIDADE**Função:** 25 Energia**Unid. Medida:** UN**Sub Função:** 122 Administração Geral**Jnid. Executora:** 025600 SUPERINTENDÊNCIA DE ILUMINAÇÃO MUNICIPAL PÚBLICA**Público Alvo:** Administração Pública Municipal e Servidores Públicos**Eixo:** 4 PLANEJAMENTO INTEGRADO

Planejamento Integrado visa alinhar a cidade de Timon com suas funções de urbanidade, qualidade de vida da população e características ambientais, destacando o planejamento sustentável. Adotar uma abordagem integrada é essencial para que as políticas urbanas e rurais se complementem, promovendo um desenvolvimento regional equilibrado. Essa abordagem inclui a criação de redes de cooperação entre áreas urbanas e rurais, investimentos em infraestrutura que conectem essas áreas e práticas sustentáveis que beneficiem tanto a cidade quanto o campo. Para isso, deve-se considerar os recursos naturais, econômicos, sociais e culturais do município para desenvolver um ambiente cidadão equilibrado e inclusivo, atendendo às especificidades e necessidades locais. O objetivo deste eixo, no nosso plano de governo, é promover a justiça social, a equidade e o bem-estar de toda a população, contribuindo para um assentamento equitativo que leve em conta tanto as áreas urbanas quanto as rurais.

Meta Física Relativa a: "UNIDADE" medida em: "UN"				
2026	2027	2028	2029	
1	1	1	1	
Custo Estimado para a Ação				
2026	2027	2028	2029	Total
1.926.000,00	2.048.364,95	2.170.624,06	2.296.520,25	8.441.509,16

Ação: 2240 Manutenção da Comissão Permanente de Licitações**Tipo:** Atividade**Produto:** UNIDADE**Função:** 04 Administração**Unid. Medida:** UN**Sub Função:** 122 Administração Geral**Jnid. Executora:** 025500 COMISSÃO PERMANENTE DE LICITAÇÕES**Público Alvo:** Administração Pública Municipal e Servidores Públicos**Eixo:** 3 GESTÃO, ECONOMIA, TRABALHO INCLUSIVO E RENDA

Para alcançar um desenvolvimento municipal eficaz e inclusivo, o governo visa adotar uma abordagem integrada que combine gestão participativa, economia dinâmica, trabalho inclusivo e geração de renda. Uma administração transparente e eficiente das finanças e do orçamento, aliada a políticas que incentivem o empreendedorismo, o cooperativismo e a economia criativa, pode assegurar que os recursos sejam direcionados para áreas prioritárias, promovendo o desenvolvimento sustentável e a justiça social. A inclusão dos cidadãos no mercado de trabalho, através de programas de formação e capacitação, maximiza o potencial humano e contribui para o crescimento econômico. Além disso, a integração do desenvolvimento rural ao urbano, com investimentos em infraestrutura e tecnologias modernas, melhora a produtividade e a qualidade de vida no campo. Uma gestão municipal estratégica e inclusiva cria um ambiente mais justo e próspero para todos os cidadãos.

Meta Física Relativa a: "UNIDADE" medida em: "UN"				
2026	2027	2028	2029	
1	1	1	1	

PREFEITURA MUNICIPAL DE TIMON

06.115.307/0001-14

ANEXO III - PLANEJAMENTO ORÇAMENTÁRIO – PPA

PPA Ciclo: 2026 à 2029

ANEXO V - EIXOS, PROGRAMAS E AÇÕES DA ADMINISTRAÇÃO PÚBLICA MUNICIPAL

Custo Estimado para a Ação				
2026	2027	2028	2029	Total
1.808.000,00	1.921.904,00	2.036.923,32	2.155.064,67	7.921.891,99

Ação: 2260 Manutenção da Secretaria Municipal de Trânsito, Transportes e Mobilidade - SMTTM

Tipo: Atividade

Produto: UNIDADE

Unid. Medida: UN

Função: 26 Transporte

Sub Função: 122 Administração Geral

Jnid. Executora: 025200 SEC. MUNIC. DE TRÂNSITO, TRANSPORTES E MOBILIDADE - SMTTM

Público Alvo: Administração Pública Municipal e Servidores Públicos**Eixo: 4 PLANEJAMENTO INTEGRADO**

Planejamento Integrado visa alinhar a cidade de Timon com suas funções de urbanidade, qualidade de vida da população e características ambientais, destacando o planejamento sustentável. Adotar uma abordagem integrada é essencial para que as políticas urbanas e rurais se complementem, promovendo um desenvolvimento regional equilibrado. Essa abordagem inclui a criação de redes de cooperação entre áreas urbanas e rurais, investimentos em infraestrutura que conectem essas áreas e práticas sustentáveis que beneficiem tanto a cidade quanto o campo. Para isso, deve-se considerar os recursos naturais, econômicos, sociais e culturais do município para desenvolver um ambiente cidadão equilibrado e inclusivo, atendendo às especificidades e necessidades locais. O objetivo deste eixo, no nosso plano de governo, é promover a justiça social, a equidade e o bem-estar de toda a população, contribuindo para um assentamento equitativo que leve em conta tanto as áreas urbanas quanto as rurais.

Meta Física Relativa a: "UNIDADE" medida em: "UN"				
2026	2027	2028	2029	
1	1	1	1	

Custo Estimado para a Ação				
2026	2027	2028	2029	Total
6.345.000,00	6.744.490,00	7.148.839,00	7.563.990,00	27.802.319,00

Ação: 1156 Implantação da Unidade de Inteligência da Segurança Pública

Tipo: Projeto

Produto: PERCENTUAL

Unid. Medida: PERC

Função: 06 Segurança Pública

Sub Função: 193 Informação e Inteligência

Jnid. Executora: 021301 SEC. MUNIC. DE SEGURANÇA PÚBLICA E CIDADANIA - SEMSPC

Público Alvo: População em Geral.**Eixo: 1 DIREITOS BÁSICOS**

Direitos básicos - abrange áreas essenciais para garantir o bem-estar e a qualidade de vida dos cidadãos, distribuídas, em nosso plano de governo, em quatro subeixos: educação, saúde, segurança e assistência social. Esses subeixos refletem um compromisso significativo com a melhoria contínua das condições de vida da população e a promoção de uma gestão pública eficiente e inclusiva. Portanto, são fundamentais para um plano de governo municipal comprometido com o bem-estar da população e com uma administração pública que buscamos implementar, com excelência e equidade.

Meta Física Relativa a: "PERCENTUAL" medida em: "PERC"				
2026	2027	2028	2029	
25	25	25	25	

Custo Estimado para a Ação				
2026	2027	2028	2029	Total
40.000,00	46.000,00	55.000,00	62.000,00	203.000,00

Ação: 1157 Projeto Bonificação por Apreensão de Arma de Fogo

Tipo: Projeto

Produto: PERCENTUAL

Unid. Medida: PERC

Função: 06 Segurança Pública

Sub Função: 192 Defesa Civil

Jnid. Executora: 021301 SEC. MUNIC. DE SEGURANÇA PÚBLICA E CIDADANIA - SEMSPC

Eixo: 1 DIREITOS BÁSICOS

Direitos básicos - abrange áreas essenciais para garantir o bem-estar e a qualidade de vida dos cidadãos, distribuídas, em nosso plano de governo, em quatro subeixos: educação, saúde, segurança e assistência social. Esses subeixos refletem um compromisso significativo com a melhoria contínua das condições de vida da população e a promoção de uma gestão pública eficiente e inclusiva. Portanto, são fundamentais para um plano de governo municipal comprometido com o bem-estar da população e com uma administração pública que buscamos implementar, com excelência e equidade.

Meta Física Relativa a: "PERCENTUAL" medida em: "PERC"				
2026	2027	2028	2029	
70	80	90	100	

Custo Estimado para a Ação				
2026	2027	2028	2029	Total
40.000,00	46.000,00	52.000,00	60.000,00	198.000,00

PREFEITURA MUNICIPAL DE TIMON

06.115.307/0001-14

ANEXO III - PLANEJAMENTO ORÇAMENTÁRIO - PPA

PPA Ciclo: 2026 à 2029

ANEXO V - EIXOS, PROGRAMAS E AÇÕES DA ADMINISTRAÇÃO PÚBLICA MUNICIPAL**Ação: 1159 Construção da Sede da Sec. de Meio Ambiente****Tipo:** Projeto**Produto:** PERCENTUAL**Função:** 18 Gestão Ambiental**Unid. Medida:** PERC**Sub Função:** 122 Administração Geral**Jnid. Executora:** 020901 SEC. MUNIC. DE MEIO AMBIENTE - SEMMA**Público Alvo:** Administração Pública Municipal e Servidores Públicos.**Eixo:** 4 PLANEJAMENTO INTEGRADO

Planejamento Integrado visa alinhar a cidade de Timon com suas funções de urbanidade, qualidade de vida da população e características ambientais, destacando o planejamento sustentável. Adotar uma abordagem integrada é essencial para que as políticas urbanas e rurais se complementem, promovendo um desenvolvimento regional equilibrado. Essa abordagem inclui a criação de redes de cooperação entre áreas urbanas e rurais, investimentos em infraestrutura que conectem essas áreas e práticas sustentáveis que beneficiem tanto a cidade quanto o campo. Para isso, deve-se considerar os recursos naturais, econômicos, sociais e culturais do município para desenvolver um ambiente cidadão equilibrado e inclusivo, atendendo às especificidades e necessidades locais. O objetivo deste eixo, no nosso plano de governo, é promover a justiça social, a equidade e o bem-estar de toda a população, contribuindo para um assentamento equitativo que leve em conta tanto as áreas urbanas quanto as rurais.

Meta Física Relativa a: "PERCENTUAL" medida em: "PERC"

2026	2027	2028	2029	
25	25	25	25	
Custo Estimado para a Ação				
2026	2027	2028	2029	Total
64.000,00	57.402,00	60.846,00	64.368,00	246.616,00

Ação: 1130 Reforma e Ampliação da SEMFPOG**Tipo:** Projeto**Produto:** PERCENTUAL**Função:** 04 Administração**Unid. Medida:** PERC**Sub Função:** 122 Administração Geral**Jnid. Executora:** 020701 SEC. MUN. DE FINANÇAS, PLANEJ. E GESTÃO ORÇ. - SEMFPOG**Público Alvo:** Administração Pública Municipal e Servidores Públicos**Eixo:** 3 GESTÃO, ECONOMIA, TRABALHO INCLUSIVO E RENDA

Para alcançar um desenvolvimento municipal eficaz e inclusivo, o governo visa adotar uma abordagem integrada que combine gestão participativa, economia dinâmica, trabalho inclusivo e geração de renda. Uma administração transparente e eficiente das finanças e do orçamento, aliada a políticas que incentivem o empreendedorismo, o cooperativismo e a economia criativa, pode assegurar que os recursos sejam direcionados para áreas prioritárias, promovendo o desenvolvimento sustentável e a justiça social. A inclusão dos cidadãos no mercado de trabalho, através de programas de formação e capacitação, maximiza o potencial humano e contribui para o crescimento econômico. Além disso, a integração do desenvolvimento rural ao urbano, com investimentos em infraestrutura e tecnologias modernas, melhora a produtividade e a qualidade de vida no campo. Uma gestão municipal estratégica e inclusiva cria um ambiente mais justo e próspero para todos os cidadãos.

Meta Física Relativa a: "PERCENTUAL" medida em: "PERC"

2026	2027	2028	2029	
25	25	25	25	
Custo Estimado para a Ação				
2026	2027	2028	2029	Total
880.000,00	935.000,00	991.000,00	1.050.000,00	3.856.000,00

Ação: 2067 Manutenção do Fundo Munic. de Assistência ao Trânsito**Tipo:** Atividade**Produto:** UNIDADE**Função:** 26 Transporte**Unid. Medida:** UN**Sub Função:** 122 Administração Geral**Jnid. Executora:** 025203 FUNDO MUNICIPAL DE ASSISTÊNCIA AO TRÂNSITO**Público Alvo:** População em Geral**Eixo:** 4 PLANEJAMENTO INTEGRADO

Planejamento Integrado visa alinhar a cidade de Timon com suas funções de urbanidade, qualidade de vida da população e características ambientais, destacando o planejamento sustentável. Adotar uma abordagem integrada é essencial para que as políticas urbanas e rurais se complementem, promovendo um desenvolvimento regional equilibrado. Essa abordagem inclui a criação de redes de cooperação entre áreas urbanas e rurais, investimentos em infraestrutura que conectem essas áreas e práticas sustentáveis que beneficiem tanto a cidade quanto o campo. Para isso, deve-se considerar os recursos naturais, econômicos, sociais e culturais do município para desenvolver um ambiente cidadão equilibrado e inclusivo, atendendo às especificidades e necessidades locais. O objetivo deste eixo, no nosso plano de governo, é promover a justiça social, a equidade e o bem-estar de toda a população, contribuindo para um assentamento equitativo que leve em conta tanto as áreas urbanas quanto as rurais.

Meta Física Relativa a: "UNIDADE" medida em: "UN"

2026	2027	2028	2029	
1	1	1	1	
Custo Estimado para a Ação				
2026	2027	2028	2029	Total
36.000,00	39.331,00	41.690,00	44.108,00	161.129,00

PREFEITURA MUNICIPAL DE TIMON

06.115.307/0001-14

ANEXO III - PLANEJAMENTO ORÇAMENTÁRIO – PPA

PPA Ciclo: 2026 à 2029

ANEXO V - EIXOS, PROGRAMAS E AÇÕES DA ADMINISTRAÇÃO PÚBLICA MUNICIPAL**Ação: 1006 Construção da Sede da Procuradoria**

Tipo: Projeto

Produto: UNIDADE

Função: 04 Administração

Unid. Medida: UN

Sub Função: 122 Administração Geral

Jnid. Executora: 020301 PROCURADORIA GERAL DO MUNICÍPIO-PGM

Público Alvo: Administração Pública Municipal e Servidores Públicos**Eixo: 3 GESTÃO, ECONOMIA, TRABALHO INCLUSIVO E RENDA**

Para alcançar um desenvolvimento municipal eficaz e inclusivo, o governo visa adotar uma abordagem integrada que combine gestão participativa, economia dinâmica, trabalho inclusivo e geração de renda. Uma administração transparente e eficiente das finanças e do orçamento, aliada a políticas que incentivem o empreendedorismo, o cooperativismo e a economia criativa, pode assegurar que os recursos sejam direcionados para áreas prioritárias, promovendo o desenvolvimento sustentável e a justiça social. A inclusão dos cidadãos no mercado de trabalho, através de programas de formação e capacitação, maximiza o potencial humano e contribui para o crescimento econômico. Além disso, a integração do desenvolvimento rural ao urbano, com investimentos em infraestrutura e tecnologias modernas, melhora a produtividade e a qualidade de vida no campo. Uma gestão municipal estratégica e inclusiva cria um ambiente mais justo e próspero para todos os cidadãos.

Meta Física Relativa a: "UNIDADE" medida em: "UN"

2026	2027	2028	2029	
0	0	0	1	

Custo Estimado para a Ação

2026	2027	2028	2029	Total
0,00	0,00	0,00	200.000,00	200.000,00

Ação: 2041 Manutenção do Departamento de Contabilidade

Tipo: Atividade

Produto: PERCENTUAL

Função: 04 Administração

Unid. Medida: PERC

Sub Função: 122 Administração Geral

Jnid. Executora: 020701 SEC. MUN. DE FINANÇAS, PLANEJ. E GESTÃO ORÇ. - SEMFPOG

Eixo: 4 PLANEJAMENTO INTEGRADO

Planejamento Integrado visa alinhar a cidade de Timon com suas funções de urbanidade, qualidade de vida da população e características ambientais, destacando o planejamento sustentável. Adotar uma abordagem integrada é essencial para que as políticas urbanas e rurais se complementem, promovendo um desenvolvimento regional equilibrado. Essa abordagem inclui a criação de redes de cooperação entre áreas urbanas e rurais, investimentos em infraestrutura que conectem essas áreas e práticas sustentáveis que beneficiem tanto a cidade quanto o campo. Para isso, deve-se considerar os recursos naturais, econômicos, sociais e culturais do município para desenvolver um ambiente cidadão equilibrado e inclusivo, atendendo às especificidades e necessidades locais. O objetivo deste eixo, no nosso plano de governo, é promover a justiça social, a equidade e o bem-estar de toda a população, contribuindo para um assentamento equitativo que leve em conta tanto as áreas urbanas quanto as rurais.

Meta Física Relativa a: "PERCENTUAL" medida em: "PERC"

2026	2027	2028	2029	
100	100	100	100	

Custo Estimado para a Ação

2026	2027	2028	2029	Total
4.000,00	4.400,00	4.800,00	5.200,00	18.400,00

Ação: 1111 Ampliação e Reforma da Sede do IPMT

Tipo: Projeto

Produto: PERCENTUAL

Função: 09 Previdência Social

Unid. Medida: PERC

Sub Função: 271 Previdência Básica

Jnid. Executora: 022500 INSTIT. PREVID.SOCIAL DOS SERV.PUBLICOS MUNIC.DE TIMON-IPMT

Eixo: 1 DIREITOS BÁSICOS

Direitos básicos - abrange áreas essenciais para garantir o bem-estar e a qualidade de vida dos cidadãos, distribuídas, em nosso plano de governo, em quatro subeixos: educação, saúde, segurança e assistência social. Esses subeixos refletem um compromisso significativo com a melhoria contínua das condições de vida da população e a promoção de uma gestão pública eficiente e inclusiva. Portanto, são fundamentais para um plano de governo municipal comprometido com o bem-estar da população e com uma administração pública que buscamos implementar, com excelência e equidade.

Meta Física Relativa a: "PERCENTUAL" medida em: "PERC"

2026	2027	2028	2029	
100	100	100	100	

Custo Estimado para a Ação

2026	2027	2028	2029	Total
400.000,00	425.200,00	450.712,00	476.853,00	1.752.765,00

PROGRAMA: 1003 ORGANIZAÇÃO E MODERNIZAÇÃO ADMINISTRATIVA**Objetivo:** Propiciar ao município uma estrutura física e humana adequada à otimização dos serviços Administrativos do Município.**Justificativa:** A necessidade de aprimoramento contínuo dos serviços prestados a população.

PREFEITURA MUNICIPAL DE TIMON

06.115.307/0001-14

ANEXO III - PLANEJAMENTO ORÇAMENTÁRIO – PPA

PPA Ciclo: 2026 á 2029

ANEXO V - EIXOS, PROGRAMAS E AÇÕES DA ADMINISTRAÇÃO PÚBLICA MUNICIPAL**Público Alvo:** População em geral e servidores municipais.

Indicador: PERCENTUAL						
Sigla: PERC		Descr.Uni.Medida: PERCENTUAL				
Fonte da informação:						
Índice Recente	Índice Futuro	Previsão da Evolução dos Indicadores por Exercício				
		2026	2027	2028	2029	
50	100	70	80	90	100	

Ação: 1235 Modernização de Sistemas Integrados	
Tipo: Projeto	
Produto: PERCENTUAL	Unid. Medida: PERC
Função: 04 Administração	Sub Função: 126 Tecnologia da Informação
Jnid. Executora: 020801 SEC. MUN. DE PLANEJ. URBANO E REG. FUNDIÁRIA - SEMPLUR	

Eixo: 4 PLANEJAMENTO INTEGRADO

Planejamento integrado visa alinhar a cidade de Timon com suas funções de urbanidade, qualidade de vida da população e características ambientais, destacando o planejamento sustentável. Adotar uma abordagem integrada é essencial para que as políticas urbanas e rurais se complementem, promovendo um desenvolvimento regional equilibrado. Essa abordagem inclui a criação de redes de cooperação entre áreas urbanas e rurais, investimentos em infraestrutura que conectem essas áreas e práticas sustentáveis que beneficiem tanto a cidade quanto o campo. Para isso, deve-se considerar os recursos naturais, econômicos, sociais e culturais do município para desenvolver um ambiente cidadão equilibrado e inclusivo, atendendo às especificidades e necessidades locais. O objetivo deste eixo, no nosso plano de governo, é promover a justiça social, a equidade e o bem-estar de toda a população, contribuindo para um assentamento equitativo que leve em conta tanto as áreas urbanas quanto as rurais.

Meta Física Relativa a: "PERCENTUAL" medida em: "PERC"				
2026	2027	2028	2029	
100	1000	100	100	
Custo Estimado para a Ação				
2026	2027	2028	2029	Total
45.000,00	47.800,00	50.000,00	53.000,00	195.800,00

Ação: 1008 Aquisição de Imóveis para o Patrimônio Municipal	
Tipo: Projeto	
Produto: UNIDADE	Unid. Medida: UN
Função: 04 Administração	Sub Função: 122 Administração Geral
Jnid. Executora: 020601 SEC. MUN. DE ADMINISTRAÇÃO E GESTÃO DE PESSOAL - SEMAG	

Eixo: 3 GESTÃO, ECONOMIA, TRABALHO INCLUSIVO E RENDA

Para alcançar um desenvolvimento municipal eficaz e inclusivo, o governo visa adotar uma abordagem integrada que combine gestão participativa, economia dinâmica, trabalho inclusivo e geração de renda. Uma administração transparente e eficiente das finanças e do orçamento, aliada a políticas que incentivem o empreendedorismo, o cooperativismo e a economia criativa, pode assegurar que os recursos sejam direcionados para áreas prioritárias, promovendo o desenvolvimento sustentável e a justiça social. A inclusão dos cidadãos no mercado de trabalho, através de programas de formação e capacitação, maximiza o potencial humano e contribui para o crescimento econômico. Além disso, a integração do desenvolvimento rural ao urbano, com investimentos em infraestrutura e tecnologias modernas, melhora a produtividade e a qualidade de vida no campo. Uma gestão municipal estratégica e inclusiva cria um ambiente mais justo e próspero para todos os cidadãos.

Meta Física Relativa a: "UNIDADE" medida em: "UN"				
2026	2027	2028	2029	
1	1	1	1	
Custo Estimado para a Ação				
2026	2027	2028	2029	Total
10.000,00	11.143,00	11.812,00	12.497,00	45.452,00

Ação: 1009 Implantação do Programa de Qualidade de Vida do Servidor	
Tipo: Projeto	
Produto: UNIDADE	Unid. Medida: UN
Função: 04 Administração	Sub Função: 128 Formação de Recursos Humanos
Jnid. Executora: 020601 SEC. MUN. DE ADMINISTRAÇÃO E GESTÃO DE PESSOAL - SEMAG	

Público Alvo: Administração Pública Municipal e Servidores Públicos**Eixo: 3 GESTÃO, ECONOMIA, TRABALHO INCLUSIVO E RENDA**

Para alcançar um desenvolvimento municipal eficaz e inclusivo, o governo visa adotar uma abordagem integrada que combine gestão participativa, economia dinâmica, trabalho inclusivo e geração de renda. Uma administração transparente e eficiente das finanças e do orçamento, aliada a políticas que incentivem o empreendedorismo, o cooperativismo e a economia criativa, pode assegurar que os recursos sejam direcionados para áreas prioritárias, promovendo o desenvolvimento sustentável e a justiça social. A inclusão dos cidadãos no mercado de trabalho, através de programas de formação e capacitação, maximiza o potencial humano e contribui para o crescimento econômico. Além disso, a integração do desenvolvimento rural ao urbano, com investimentos em infraestrutura e tecnologias modernas, melhora a produtividade e a qualidade de vida no campo. Uma gestão municipal estratégica e inclusiva cria um ambiente mais justo e próspero para todos os cidadãos.

Meta Física Relativa a: "UNIDADE" medida em: "UN"				
---	--	--	--	--

PREFEITURA MUNICIPAL DE TIMON

06.115.307/0001-14

ANEXO III - PLANEJAMENTO ORÇAMENTÁRIO - PPA

PPA Ciclo: 2026 à 2029

ANEXO V - EIXOS, PROGRAMAS E AÇÕES DA ADMINISTRAÇÃO PÚBLICA MUNICIPAL

2026	2027	2028	2029	
20	30	40	50	
Custo Estimado para a Ação				
2026	2027	2028	2029	Total
25.000,00	26.500,00	28.200,00	29.800,00	109.500,00

Ação: 2042 Capacitação de Funcionários

Tipo: Atividade

Produto: UNIDADE

Unid. Medida: UN

Função: 04 Administração

Sub Função: 128 Formação de Recursos Humanos

Jnid. Executora: 020701 SEC. MUN. DE FINANÇAS, PLANEJ. E GESTÃO ORÇ. - SEMFPOG

Público Alvo: Administração Pública Municipal e Servidores Públicos

Eixo: 3 GESTÃO, ECONOMIA, TRABALHO INCLUSIVO E RENDA

Para alcançar um desenvolvimento municipal eficaz e inclusivo, o governo visa adotar uma abordagem integrada que combine gestão participativa, economia dinâmica, trabalho inclusivo e geração de renda. Uma administração transparente e eficiente das finanças e do orçamento, aliada a políticas que incentivem o empreendedorismo, o cooperativismo e a economia criativa, pode assegurar que os recursos sejam direcionados para áreas prioritárias, promovendo o desenvolvimento sustentável e a justiça social. A inclusão dos cidadãos no mercado de trabalho, através de programas de formação e capacitação, maximiza o potencial humano e contribui para o crescimento econômico. Além disso, a integração do desenvolvimento rural ao urbano, com investimentos em infraestrutura e tecnologias modernas, melhora a produtividade e a qualidade de vida no campo. Uma gestão municipal estratégica e inclusiva cria um ambiente mais justo e próspero para todos os cidadãos.

Meta Física Relativa a: "UNIDADE" medida em: "UN"

2026	2027	2028	2029	
20	20	20	20	
Custo Estimado para a Ação				
2026	2027	2028	2029	Total
5.000,00	5.300,00	5.600,00	6.200,00	22.100,00

Ação: 1262 Capacitação e Treinamento de Agentes de Trânsito

Tipo: Projeto

Produto: PERCENTUAL

Unid. Medida: PERC

Função: 26 Transporte

Sub Função: 128 Formação de Recursos Humanos

Jnid. Executora: 025200 SEC. MUNIC. DE TRÂNSITO, TRANSPORTES E MOBILIDADE - SMTTM

Público Alvo: Agentes de Trânsito

Eixo: 4 PLANEJAMENTO INTEGRADO

Planejamento integrado visa alinhar a cidade de Timon com suas funções de urbanidade, qualidade de vida da população e características ambientais, destacando o planejamento sustentável. Adotar uma abordagem integrada é essencial para que as políticas urbanas e rurais se complementem, promovendo um desenvolvimento regional equilibrado. Essa abordagem inclui a criação de redes de cooperação entre áreas urbanas e rurais, investimentos em infraestrutura que conectem essas áreas e práticas sustentáveis que beneficiem tanto a cidade quanto o campo. Para isso, deve-se considerar os recursos naturais, econômicos, sociais e culturais do município para desenvolver um ambiente cidadão equilibrado e inclusivo, atendendo às especificidades e necessidades locais. O objetivo deste eixo, no nosso plano de governo, é promover a justiça social, a equidade e o bem-estar de toda a população, contribuindo para um assentamento equitativo que leve em conta tanto as áreas urbanas quanto as rurais.

Meta Física Relativa a: "PERCENTUAL" medida em: "PERC"

2026	2027	2028	2029	
80	80	90	100	
Custo Estimado para a Ação				
2026	2027	2028	2029	Total
29.000,00	29.764,00	31.600,00	33.400,00	123.764,00

Ação: 2188 Capacitação de Servidores Públicos

Tipo: Atividade

Produto: UNIDADE

Unid. Medida: UN

Função: 04 Administração

Sub Função: 128 Formação de Recursos Humanos

Jnid. Executora: 020801 SEC. MUN. DE ADMINISTRAÇÃO E GESTÃO DE PESSOAL - SEMAG

Público Alvo: Administração Pública Municipal e Servidores Públicos

Eixo: 3 GESTÃO, ECONOMIA, TRABALHO INCLUSIVO E RENDA

Para alcançar um desenvolvimento municipal eficaz e inclusivo, o governo visa adotar uma abordagem integrada que combine gestão participativa, economia dinâmica, trabalho inclusivo e geração de renda. Uma administração transparente e eficiente das finanças e do orçamento, aliada a políticas que incentivem o empreendedorismo, o cooperativismo e a economia criativa, pode assegurar que os recursos sejam direcionados para áreas prioritárias, promovendo o desenvolvimento sustentável e a justiça social. A inclusão dos cidadãos no mercado de trabalho, através de programas de formação e capacitação, maximiza o potencial humano e contribui para o crescimento econômico. Além disso, a integração do desenvolvimento rural ao urbano, com investimentos em infraestrutura e tecnologias modernas, melhora a produtividade e a qualidade de vida no campo. Uma gestão municipal estratégica e inclusiva cria um ambiente mais justo e próspero para todos os cidadãos.

Meta Física Relativa a: "UNIDADE" medida em: "UN"

2026	2027	2028	2029	
------	------	------	------	--

PREFEITURA MUNICIPAL DE TIMON

06.115.307/0001-14

ANEXO III - PLANEJAMENTO ORÇAMENTÁRIO – PPA

PPA Ciclo: 2026 à 2029

ANEXO V - EIXOS, PROGRAMAS E AÇÕES DA ADMINISTRAÇÃO PÚBLICA MUNICIPAL

50	60	70	80	
Custo Estimado para a Ação				
2026	2027	2028	2029	Total
200.000,00	212.600,00	225.356,00	238.426,00	876.382,00

Ação: 1124 Implantação do Centro de Capacitação em Gestão e Finanças

Tipo: Projeto

Produto: UNIDADE

Unid. Medida: UN

Função: 04 Administração

Sub Função: 128 Formação de Recursos Humanos

Jnld. Executora: 020701 SEC. MUN. DE FINANÇAS, PLANEJ. E GESTÃO ORÇ. - SEMFPOG

Público Alvo: Administração Pública Municipal e Servidores Públicos**Eixo: 3 GESTÃO, ECONOMIA, TRABALHO INCLUSIVO E RENDA**

Para alcançar um desenvolvimento municipal eficaz e inclusivo, o governo visa adotar uma abordagem integrada que combine gestão participativa, economia dinâmica, trabalho inclusivo e geração de renda. Uma administração transparente e eficiente das finanças e do orçamento, aliada a políticas que incentivem o empreendedorismo, o cooperativismo e a economia criativa, pode assegurar que os recursos sejam direcionados para áreas prioritárias, promovendo o desenvolvimento sustentável e a justiça social. A inclusão dos cidadãos no mercado de trabalho, através de programas de formação e capacitação, maximiza o potencial humano e contribui para o crescimento econômico. Além disso, a integração do desenvolvimento rural ao urbano, com investimentos em infraestrutura e tecnologias modernas, melhora a produtividade e a qualidade de vida no campo. Uma gestão municipal estratégica e inclusiva cria um ambiente mais justo e próspero para todos os cidadãos.

Meta Física Relativa a: "UNIDADE" medida em: "UN"

2026	2027	2028	2029	
1	0	0	0	
Custo Estimado para a Ação				
2026	2027	2028	2029	Total
100.000,00	0,00	0,00	0,00	100.000,00

Ação: 2241 Modernização da Procuradoria

Tipo: Atividade

Produto: PERCENTUAL

Unid. Medida: PERC

Função: 04 Administração

Sub Função: 122 Administração Geral

Jnld. Executora: 020301 PROCURADORIA GERAL DO MUNICÍPIO-PGM

Público Alvo: Administração Pública Municipal e Servidores Públicos**Eixo: 3 GESTÃO, ECONOMIA, TRABALHO INCLUSIVO E RENDA**

Para alcançar um desenvolvimento municipal eficaz e inclusivo, o governo visa adotar uma abordagem integrada que combine gestão participativa, economia dinâmica, trabalho inclusivo e geração de renda. Uma administração transparente e eficiente das finanças e do orçamento, aliada a políticas que incentivem o empreendedorismo, o cooperativismo e a economia criativa, pode assegurar que os recursos sejam direcionados para áreas prioritárias, promovendo o desenvolvimento sustentável e a justiça social. A inclusão dos cidadãos no mercado de trabalho, através de programas de formação e capacitação, maximiza o potencial humano e contribui para o crescimento econômico. Além disso, a integração do desenvolvimento rural ao urbano, com investimentos em infraestrutura e tecnologias modernas, melhora a produtividade e a qualidade de vida no campo. Uma gestão municipal estratégica e inclusiva cria um ambiente mais justo e próspero para todos os cidadãos.

Meta Física Relativa a: "PERCENTUAL" medida em: "PERC"

2026	2027	2028	2029	
100	100	100	100	
Custo Estimado para a Ação				
2026	2027	2028	2029	Total
50.000,00	54.000,00	58.000,00	63.000,00	225.000,00

Ação: 2189 Modernização da Sec. Mun. de Planej. Urbano e Reg. Fundiária

Tipo: Atividade

Produto: PERCENTUAL

Unid. Medida: PERC

Função: 04 Administração

Sub Função: 121 Planejamento e Orçamento

Jnld. Executora: 020801 SEC. MUN. DE PLANEJ. URBANO E REG. FUNDIÁRIA - SEMPLUR

Eixo: 4 PLANEJAMENTO INTEGRADO

Planejamento Integrado visa alinhar a cidade de Timon com suas funções de urbanidade, qualidade de vida da população e características ambientais, destacando o planejamento sustentável. Adotar uma abordagem integrada é essencial para que as políticas urbanas e rurais se complementem, promovendo um desenvolvimento regional equilibrado. Essa abordagem inclui a criação de redes de cooperação entre áreas urbanas e rurais, investimentos em infraestrutura que conectem essas áreas e práticas sustentáveis que beneficiem tanto a cidade quanto o campo. Para isso, deve-se considerar os recursos naturais, econômicos, sociais e culturais do município para desenvolver um ambiente cidadão equilibrado e inclusivo, atendendo às especificidades e necessidades locais. O objetivo deste eixo, no nosso plano de governo, é promover a justiça social, a equidade e o bem-estar de toda a população, contribuindo para um assentamento equitativo que leve em conta tanto as áreas urbanas quanto as rurais.

Meta Física Relativa a: "PERCENTUAL" medida em: "PERC"

2026	2027	2028	2029	
100	100	100	100	

PREFEITURA MUNICIPAL DE TIMON

06.115.307/0001-14

ANEXO III - PLANEJAMENTO ORÇAMENTÁRIO - PPA

PPA Ciclo: 2026 à 2029

ANEXO V - EIXOS, PROGRAMAS E AÇÕES DA ADMINISTRAÇÃO PÚBLICA MUNICIPAL

Custo Estimado para a Ação				
2026	2027	2028	2029	Total
100.000,00	108.000,00	116.000,00	126.000,00	450.000,00

Ação: 2251 Modernização da Secretaria Municipal de Segurança Pública e Cidadania

Tipo: Atividade

Produto: PERCENTUAL

Unid. Medida: PERC

Função: 06 Segurança Pública

Sub Função: 122 Administração Geral

Jnid. Executora: 021301 SEC. MUNIC. DE SEGURANÇA PÚBLICA E CIDADANIA - SEMSPC

Público Alvo: Administração Pública Municipal e Servidor Público

Eixo: 1 DIREITOS BÁSICOS

Direitos básicos - abrange áreas essenciais para garantir o bem-estar e a qualidade de vida dos cidadãos, distribuídas, em nosso plano de governo, em quatro subeixos: educação, saúde, segurança e assistência social. Esses subeixos refletem um compromisso significativo com a melhoria contínua das condições de vida da população e a promoção de uma gestão pública eficiente e inclusiva. Portanto, são fundamentais para um plano de governo municipal comprometido com o bem-estar da população e com uma administração pública que buscamos implementar, com excelência e equidade.

Meta Física Relativa a: "PERCENTUAL" medida em: "PERC"

2026	2027	2028	2029	Total
100	100	100	100	
Custo Estimado para a Ação				
2026	2027	2028	2029	Total
500.000,00	531.000,00	563.000,00	596.000,00	2.190.000,00

Ação: 2252 Modernização da Guarda Municipal

Tipo: Atividade

Produto: PERCENTUAL

Unid. Medida: PERC

Função: 06 Segurança Pública

Sub Função: 122 Administração Geral

Jnid. Executora: 021304 GUARDA MUNICIPAL - GM

Público Alvo: Administração Pública Municipal e Servidores Públicos.

Eixo: 1 DIREITOS BÁSICOS

Direitos básicos - abrange áreas essenciais para garantir o bem-estar e a qualidade de vida dos cidadãos, distribuídas, em nosso plano de governo, em quatro subeixos: educação, saúde, segurança e assistência social. Esses subeixos refletem um compromisso significativo com a melhoria contínua das condições de vida da população e a promoção de uma gestão pública eficiente e inclusiva. Portanto, são fundamentais para um plano de governo municipal comprometido com o bem-estar da população e com uma administração pública que buscamos implementar, com excelência e equidade.

Meta Física Relativa a: "PERCENTUAL" medida em: "PERC"

2026	2027	2028	2029	Total
100	100	100	100	
Custo Estimado para a Ação				
2026	2027	2028	2029	Total
540.000,00	572.000,00	607.000,00	642.000,00	2.361.000,00

PROGRAMA: 1008 AÇÕES LEGISLATIVAS

Objetivo: Garantir o repasse constitucional e bom funcionamento da Câmara de Vereadores de Timon.

Justificativa: Garantir o funcionamento do legislativo

Público Alvo: Vereadores.

Indicador: UNIDADE

Sigla: UN

Descr.Unid.Medida: UNIDADE

Fonte da informação:

Índice Recente	Índice Futuro	Previsão da Evolução dos Indicadores por Exercício			
		2026	2027	2028	2029
1	1	1	1	1	1

Ação: 2025 Manutenção e Modernização da Câmara Municipal

Tipo: Atividade

Produto: UNIDADE

Unid. Medida: UN

Função: 01 Legislativa

Sub Função: 031 Ação Legislativa

Jnid. Executora: 010101 CAMARA MUNICIPAL DE TIMON

Público Alvo: Vereadores e Servidores da Câmara Municipal

Eixo: 3 GESTÃO, ECONOMIA, TRABALHO INCLUSIVO E RENDA

PREFEITURA MUNICIPAL DE TIMON

06.115.307/0001-14

ANEXO III - PLANEJAMENTO ORÇAMENTÁRIO – PPA

PPA Ciclo: 2026 à 2029

ANEXO V - EIXOS, PROGRAMAS E AÇÕES DA ADMINISTRAÇÃO PÚBLICA MUNICIPAL

Para alcançar um desenvolvimento municipal eficaz e inclusivo, o governo visa adotar uma abordagem integrada que combine gestão participativa, economia dinâmica, trabalho inclusivo e geração de renda. Uma administração transparente e eficiente das finanças e do orçamento, aliada a políticas que incentivem o empreendedorismo, o cooperativismo e a economia criativa, pode assegurar que os recursos sejam direcionados para áreas prioritárias, promovendo o desenvolvimento sustentável e a justiça social. A inclusão dos cidadãos no mercado de trabalho, através de programas de formação e capacitação, maximiza o potencial humano e contribui para o crescimento econômico. Além disso, a integração do desenvolvimento rural ao urbano, com investimentos em infraestrutura e tecnologias modernas, melhora a produtividade e a qualidade de vida no campo. Uma gestão municipal estratégica e inclusiva cria um ambiente mais justo e próspero para todos os cidadãos.

Meta Física Relativa a: "UNIDADE" medida em: "UN"				
2026	2027	2028	2029	
1	1	1	1	
Custo Estimado para a Ação				
2026	2027	2028	2029	Total
21.230.000,00	22.566.800,00	23.920.068,00	25.307.431,00	93.024.299,00

Ação: 2175 Manutenção da FUNDACAN

Tipo: Atividade

Produto: UNIDADE

Função: 01 Legislativa

Unid. Medida: UN

Sub Função: 031 Ação Legislativa

Jnid. Executora: 010101 CAMARA MUNICIPAL DE TIMON

Público Alvo: População em Geral

Eixo: 3 GESTÃO, ECONOMIA, TRABALHO INCLUSIVO E RENDA

Para alcançar um desenvolvimento municipal eficaz e inclusivo, o governo visa adotar uma abordagem integrada que combine gestão participativa, economia dinâmica, trabalho inclusivo e geração de renda. Uma administração transparente e eficiente das finanças e do orçamento, aliada a políticas que incentivem o empreendedorismo, o cooperativismo e a economia criativa, pode assegurar que os recursos sejam direcionados para áreas prioritárias, promovendo o desenvolvimento sustentável e a justiça social. A inclusão dos cidadãos no mercado de trabalho, através de programas de formação e capacitação, maximiza o potencial humano e contribui para o crescimento econômico. Além disso, a integração do desenvolvimento rural ao urbano, com investimentos em infraestrutura e tecnologias modernas, melhora a produtividade e a qualidade de vida no campo. Uma gestão municipal estratégica e inclusiva cria um ambiente mais justo e próspero para todos os cidadãos.

Meta Física Relativa a: "UNIDADE" medida em: "UN"				
2026	2027	2028	2029	
1	1	1	1	
Custo Estimado para a Ação				
2026	2027	2028	2029	Total
21.000,00	22.315,00	23.633,00	24.960,00	91.908,00

Ação: 1242 Implantação do Programa Qualidade de Vida do Servidor da Câmara Municipal

Tipo: Projeto

Produto: UNIDADE

Função: 01 Legislativa

Unid. Medida: UN

Sub Função: 128 Formação de Recursos Humanos

Jnid. Executora: 010101 CAMARA MUNICIPAL DE TIMON

Público Alvo: Servidores da Câmara Municipal Assistentes.

Eixo: 3 GESTÃO, ECONOMIA, TRABALHO INCLUSIVO E RENDA

Para alcançar um desenvolvimento municipal eficaz e inclusivo, o governo visa adotar uma abordagem integrada que combine gestão participativa, economia dinâmica, trabalho inclusivo e geração de renda. Uma administração transparente e eficiente das finanças e do orçamento, aliada a políticas que incentivem o empreendedorismo, o cooperativismo e a economia criativa, pode assegurar que os recursos sejam direcionados para áreas prioritárias, promovendo o desenvolvimento sustentável e a justiça social. A inclusão dos cidadãos no mercado de trabalho, através de programas de formação e capacitação, maximiza o potencial humano e contribui para o crescimento econômico. Além disso, a integração do desenvolvimento rural ao urbano, com investimentos em infraestrutura e tecnologias modernas, melhora a produtividade e a qualidade de vida no campo. Uma gestão municipal estratégica e inclusiva cria um ambiente mais justo e próspero para todos os cidadãos.

Meta Física Relativa a: "UNIDADE" medida em: "UN"				
2026	2027	2028	2029	
15	15	15	15	
Custo Estimado para a Ação				
2026	2027	2028	2029	Total
50.000,00	53.150,00	56.339,00	59.606,00	219.095,00

PROGRAMA: 1009 GESTÃO LOCAL PARA A SUSTENTABILIDADE

Objetivo: Implementar uma gestão responsável, participativa e eficiente que envolva as etapas de planejamento, execução e avaliação.

Justificativa: Garantir sustentabilidade

Público Alvo: População em geral.

PREFEITURA MUNICIPAL DE TIMON

06.115.307/0001-14

ANEXO III - PLANEJAMENTO ORÇAMENTÁRIO - PPA

PPA Ciclo: 2026 à 2029

ANEXO V - EIXOS, PROGRAMAS E AÇÕES DA ADMINISTRAÇÃO PÚBLICA MUNICIPAL

Indicador: UNIDADE						
Sigla: UN		Descr.Uni.Medida: UNIDADE				
Fonte da informação:						
Índice Recente	Índice Futuro	Previsão da Evolução dos Indicadores por Exercício				
		2026	2027	2028	2029	
1	1	1	1	1	1	

Ação: 1073 Revisão do Plano de Habitação

Tipo: Projeto

Produto: UNIDADE

Unid. Medida: UN

Função: 16 Habitação

Sub Função: 482 Habitação Urbana

Jnid. Executora: 021601 SECRETARIA MUNICIPAL DE HABITAÇÃO - SEMUH

Eixo: 4 PLANEJAMENTO INTEGRADO

Planejamento Integrado visa alinhar a cidade de Timon com suas funções de urbanidade, qualidade de vida da população e características ambientais, destacando o planejamento sustentável. Adotar uma abordagem integrada é essencial para que as políticas urbanas e rurais se complementem, promovendo um desenvolvimento regional equilibrado. Essa abordagem inclui a criação de redes de cooperação entre áreas urbanas e rurais, investimentos em infraestrutura que conectem essas áreas e práticas sustentáveis que beneficiem tanto a cidade quanto o campo. Para isso, deve-se considerar os recursos naturais, econômicos, sociais e culturais do município para desenvolver um ambiente cidadão equilibrado e inclusivo, atendendo às especificidades e necessidades locais. O objetivo deste eixo, no nosso plano de governo, é promover a justiça social, a equidade e o bem-estar de toda a população, contribuindo para um assentamento equitativo que leve em conta tanto as áreas urbanas quanto as rurais.

Meta Física Relativa a: "UNIDADE" medida em: "UN"				
2026	2027	2028	2029	
1	1	1	1	
Custo Estimado para a Ação				
2026	2027	2028	2029	Total
1.000,00	1.060,00	1.120,00	1.180,00	4.360,00

Ação: 1228 Melhorias de Casas Habitacionais

Tipo: Projeto

Produto: PERCENTUAL

Unid. Medida: PERC

Função: 16 Habitação

Sub Função: 482 Habitação Urbana

Jnid. Executora: 021601 SECRETARIA MUNICIPAL DE HABITAÇÃO - SEMUH

Público Alvo: Famílias e/ou Indivíduos de Baixa Renda, em Situação de Vulnerabilidade Social**Eixo: 4 PLANEJAMENTO INTEGRADO**

Planejamento Integrado visa alinhar a cidade de Timon com suas funções de urbanidade, qualidade de vida da população e características ambientais, destacando o planejamento sustentável. Adotar uma abordagem integrada é essencial para que as políticas urbanas e rurais se complementem, promovendo um desenvolvimento regional equilibrado. Essa abordagem inclui a criação de redes de cooperação entre áreas urbanas e rurais, investimentos em infraestrutura que conectem essas áreas e práticas sustentáveis que beneficiem tanto a cidade quanto o campo. Para isso, deve-se considerar os recursos naturais, econômicos, sociais e culturais do município para desenvolver um ambiente cidadão equilibrado e inclusivo, atendendo às especificidades e necessidades locais. O objetivo deste eixo, no nosso plano de governo, é promover a justiça social, a equidade e o bem-estar de toda a população, contribuindo para um assentamento equitativo que leve em conta tanto as áreas urbanas quanto as rurais.

Meta Física Relativa a: "PERCENTUAL" medida em: "PERC"				
2026	2027	2028	2029	
25	25	25	25	
Custo Estimado para a Ação				
2026	2027	2028	2029	Total
74.000,00	78.662,00	83.381,00	88.217,00	324.260,00

Ação: 1244 Realização de Projetos Sociais

Tipo: Projeto

Produto: PERCENTUAL

Unid. Medida: PERC

Função: 16 Habitação

Sub Função: 482 Habitação Urbana

Jnid. Executora: 021601 SECRETARIA MUNICIPAL DE HABITAÇÃO - SEMUH

Público Alvo: Famílias e/ou Indivíduos de Baixa Renda, em Situação de Vulnerabilidade Social**Eixo: 4 PLANEJAMENTO INTEGRADO**

Planejamento Integrado visa alinhar a cidade de Timon com suas funções de urbanidade, qualidade de vida da população e características ambientais, destacando o planejamento sustentável. Adotar uma abordagem integrada é essencial para que as políticas urbanas e rurais se complementem, promovendo um desenvolvimento regional equilibrado. Essa abordagem inclui a criação de redes de cooperação entre áreas urbanas e rurais, investimentos em infraestrutura que conectem essas áreas e práticas sustentáveis que beneficiem tanto a cidade quanto o campo. Para isso, deve-se considerar os recursos naturais, econômicos, sociais e culturais do município para desenvolver um ambiente cidadão equilibrado e inclusivo, atendendo às especificidades e necessidades locais. O objetivo deste eixo, no nosso plano de governo, é promover a justiça social, a equidade e o bem-estar de toda a população, contribuindo para um assentamento equitativo que leve em conta tanto as áreas urbanas quanto as rurais.

Meta Física Relativa a: "PERCENTUAL" medida em: "PERC"				
2026	2027	2028	2029	

PREFEITURA MUNICIPAL DE TIMON

06.115.307/0001-14

ANEXO III - PLANEJAMENTO ORÇAMENTÁRIO - PPA

PPA Ciclo: 2026 à 2029

ANEXO V - EIXOS, PROGRAMAS E AÇÕES DA ADMINISTRAÇÃO PÚBLICA MUNICIPAL

100	100	100	100	
Custo Estimado para a Ação				
2026	2027	2028	2029	Total
3.250.000,00	3.454.750,00	3.662.035,00	3.874.433,00	14.241.218,00

Ação: 1042 Recuperação de Praças Esportivas

Tipo: Projeto

Produto: UNIDADE

Unid. Medida: UN

Função: 15 Urbanismo

Sub Função: 812 Desporto Comunitário

Jnid. Executora: 021101 SEC.MUNIC. DE OBRAS E INFRAESTRUTURA - SEINFRA

Público Alvo: População em Geral**Eixo: 4 PLANEJAMENTO INTEGRADO**

Planejamento Integrado visa alinhar a cidade de Timon com suas funções de urbanidade, qualidade de vida da população e características ambientais, destacando o planejamento sustentável. Adotar uma abordagem integrada é essencial para que as políticas urbanas e rurais se complementem, promovendo um desenvolvimento regional equilibrado. Essa abordagem inclui a criação de redes de cooperação entre áreas urbanas e rurais, investimentos em infraestrutura que conectem essas áreas e práticas sustentáveis que beneficiem tanto a cidade quanto o campo. Para isso, deve-se considerar os recursos naturais, econômicos, sociais e culturais do município para desenvolver um ambiente cidadão equilibrado e inclusivo, atendendo às especificidades e necessidades locais. O objetivo deste eixo, no nosso plano de governo, é promover a justiça social, a equidade e o bem-estar de toda a população, contribuindo para um assentamento equitativo que leve em conta tanto as áreas urbanas quanto as rurais.

Meta Física Relativa a: "UNIDADE" medida em: "UN"

2026	2027	2028	2029	
4	4	4	4	
Custo Estimado para a Ação				
2026	2027	2028	2029	Total
230.626,00	245.154,87	259.864,75	274.936,91	1.010.582,53

Ação: 1709 Construção/Revitalização de Terminal Rodoviário

Tipo: Projeto

Produto: UNIDADE

Unid. Medida: UN

Função: 15 Urbanismo

Sub Função: 451 Infra-Estrutura Urbana

Jnid. Executora: 021101 SEC.MUNIC. DE OBRAS E INFRAESTRUTURA - SEINFRA

Eixo: 4 PLANEJAMENTO INTEGRADO

Planejamento Integrado visa alinhar a cidade de Timon com suas funções de urbanidade, qualidade de vida da população e características ambientais, destacando o planejamento sustentável. Adotar uma abordagem integrada é essencial para que as políticas urbanas e rurais se complementem, promovendo um desenvolvimento regional equilibrado. Essa abordagem inclui a criação de redes de cooperação entre áreas urbanas e rurais, investimentos em infraestrutura que conectem essas áreas e práticas sustentáveis que beneficiem tanto a cidade quanto o campo. Para isso, deve-se considerar os recursos naturais, econômicos, sociais e culturais do município para desenvolver um ambiente cidadão equilibrado e inclusivo, atendendo às especificidades e necessidades locais. O objetivo deste eixo, no nosso plano de governo, é promover a justiça social, a equidade e o bem-estar de toda a população, contribuindo para um assentamento equitativo que leve em conta tanto as áreas urbanas quanto as rurais.

Meta Física Relativa a: "UNIDADE" medida em: "UN"

2026	2027	2028	2029	
1	1	1	1	
Custo Estimado para a Ação				
2026	2027	2028	2029	Total
10.000,00	10.630,00	11.267,00	11.921,00	43.818,00

Ação: 1105 Construção, Recuperação e Conservação de Cemitérios

Tipo: Projeto

Produto: UNIDADE

Unid. Medida: UN

Função: 15 Urbanismo

Sub Função: 452 Serviços Urbanos

Jnid. Executora: 022101 SUPERINTENDÊNCIA DE LIMPEZA PÚB. E URBANIZAÇÃO DE TIMON-SLU

Público Alvo: População em Geral**Eixo: 4 PLANEJAMENTO INTEGRADO**

Planejamento Integrado visa alinhar a cidade de Timon com suas funções de urbanidade, qualidade de vida da população e características ambientais, destacando o planejamento sustentável. Adotar uma abordagem integrada é essencial para que as políticas urbanas e rurais se complementem, promovendo um desenvolvimento regional equilibrado. Essa abordagem inclui a criação de redes de cooperação entre áreas urbanas e rurais, investimentos em infraestrutura que conectem essas áreas e práticas sustentáveis que beneficiem tanto a cidade quanto o campo. Para isso, deve-se considerar os recursos naturais, econômicos, sociais e culturais do município para desenvolver um ambiente cidadão equilibrado e inclusivo, atendendo às especificidades e necessidades locais. O objetivo deste eixo, no nosso plano de governo, é promover a justiça social, a equidade e o bem-estar de toda a população, contribuindo para um assentamento equitativo que leve em conta tanto as áreas urbanas quanto as rurais.

Meta Física Relativa a: "UNIDADE" medida em: "UN"

2026	2027	2028	2029	
4	4	4	4	

PREFEITURA MUNICIPAL DE TIMON

06.115.307/0001-14

ANEXO III - PLANEJAMENTO ORÇAMENTÁRIO – PPA

PPA Ciclo: 2026 à 2029

ANEXO V - EIXOS, PROGRAMAS E AÇÕES DA ADMINISTRAÇÃO PÚBLICA MUNICIPAL

Custo Estimado para a Ação				
2026	2027	2028	2029	Total
692.739,60	736.380,00	780.563,00	800.418,00	3.010.100,60

Ação: 1160 Paisagismo Urbano

Tipo: Projeto

Produto: UNIDADE

Unid. Medida: UN

Função: 18 Gestão Ambiental

Sub Função: 541 Preservação e Conservação Ambiental

Jnid. Executora: 022101 SUPERINTENDÊNCIA DE LIMPEZA PÚB. E URBANIZAÇÃO DE TIMON-SLU

Público Alvo: População em Geral

Eixo: 4 PLANEJAMENTO INTEGRADO

Planejamento Integrado visa alinhar a cidade de Timon com suas funções de urbanidade, qualidade de vida da população e características ambientais, destacando o planejamento sustentável. Adotar uma abordagem integrada é essencial para que as políticas urbanas e rurais se complementem, promovendo um desenvolvimento regional equilibrado. Essa abordagem inclui a criação de redes de cooperação entre áreas urbanas e rurais, investimentos em infraestrutura que conectem essas áreas e práticas sustentáveis que beneficiem tanto a cidade quanto o campo. Para isso, deve-se considerar os recursos naturais, econômicos, sociais e culturais do município para desenvolver um ambiente cidadão equilibrado e inclusivo, atendendo às especificidades e necessidades locais. O objetivo deste eixo, no nosso plano de governo, é promover a justiça social, a equidade e o bem-estar de toda a população, contribuindo para um assentamento equitativo que leve em conta tanto as áreas urbanas quanto as rurais.

Meta Física Relativa a: "UNIDADE" medida em: "UN"

2026	2027	2028	2029	Total
4	4	4	4	
Custo Estimado para a Ação				
2026	2027	2028	2029	Total
47.173,50	52.000,00	55.000,00	60.000,00	214.173,50

Ação: 2107 Manutenção do Centro de Treinamento Professor Wall Ferraz

Tipo: Atividade

Produto: UNIDADE

Unid. Medida: UN

Função: 12 Educação

Sub Função: 381 Ensino Fundamental

Jnid. Executora: 021701 SECRETARIA MUNICIPAL DE EDUCAÇÃO

Eixo: 1 DIREITOS BÁSICOS

Direitos básicos - abrange áreas essenciais para garantir o bem-estar e a qualidade de vida dos cidadãos, distribuídas, em nosso plano de governo, em quatro subeixos: educação, saúde, segurança e assistência social. Esses subeixos refletem um compromisso significativo com a melhoria contínua das condições de vida da população e a promoção de uma gestão pública eficiente e inclusiva. Portanto, são fundamentais para um plano de governo municipal comprometido com o bem-estar da população e com uma administração pública que buscamos implementar, com excelência e equidade.

Meta Física Relativa a: "UNIDADE" medida em: "UN"

2026	2027	2028	2029	Total
1	1	1	1	
Custo Estimado para a Ação				
2026	2027	2028	2029	Total
150.000,00	159.450,00	168.339,00	177.606,00	655.395,00

Ação: 1276 Apoio para Organização e Desenvolvimento de Catadores em Grupos Atuantes com Resíduos Sólidos

Tipo: Projeto

Produto: PERCENTUAL

Unid. Medida: PERC

Função: 15 Urbanismo

Sub Função: 452 Serviços Urbanos

Jnid. Executora: 022101 SUPERINTENDÊNCIA DE LIMPEZA PÚB. E URBANIZAÇÃO DE TIMON-SLU

Público Alvo: Empreendimentos Econômicos e Solidários

Eixo: 4 PLANEJAMENTO INTEGRADO

Planejamento Integrado visa alinhar a cidade de Timon com suas funções de urbanidade, qualidade de vida da população e características ambientais, destacando o planejamento sustentável. Adotar uma abordagem integrada é essencial para que as políticas urbanas e rurais se complementem, promovendo um desenvolvimento regional equilibrado. Essa abordagem inclui a criação de redes de cooperação entre áreas urbanas e rurais, investimentos em infraestrutura que conectem essas áreas e práticas sustentáveis que beneficiem tanto a cidade quanto o campo. Para isso, deve-se considerar os recursos naturais, econômicos, sociais e culturais do município para desenvolver um ambiente cidadão equilibrado e inclusivo, atendendo às especificidades e necessidades locais. O objetivo deste eixo, no nosso plano de governo, é promover a justiça social, a equidade e o bem-estar de toda a população, contribuindo para um assentamento equitativo que leve em conta tanto as áreas urbanas quanto as rurais.

Meta Física Relativa a: "PERCENTUAL" medida em: "PERC"

2026	2027	2028	2029	Total
100	100	100	100	

PREFEITURA MUNICIPAL DE TIMON

06.115.307/0001-14

ANEXO III - PLANEJAMENTO ORÇAMENTÁRIO – PPA

PPA Ciclo: 2026 á 2029

ANEXO V - EIXOS, PROGRAMAS E AÇÕES DA ADMINISTRAÇÃO PÚBLICA MUNICIPAL

Custo Estimado para a Ação				
2026	2027	2028	2029	Total
100.000,00	106.300,00	112.500,00	120.000,00	438.800,00

PROGRAMA: 1010 GOVERNANÇA PARTICIPATIVA**Objetivo:** Fortalecer os processos de decisão com a promoção dos instrumentos da democracia participativa, fomentando a igualdade em suas múltiplas dimensões.**Justificativa:** Garantir participação da população na governança de Timon.**Público Alvo:** População em geral.

Ação: 2169 Manutenção do Conselho do FUNDEB	
Tipo: Atividade	
Produto: UNIDADE	Unid. Medida: UN
Função: 12 Educação	Sub Função: 361 Ensino Fundamental
Jnid. Executora: 021702 FUNDEB	

Eixo: 1 DIREITOS BÁSICOS

Direitos básicos - abrange áreas essenciais para garantir o bem-estar e a qualidade de vida dos cidadãos, distribuídas, em nosso plano de governo, em quatro subeixos: educação, saúde, segurança e assistência social. Esses subeixos refletem um compromisso significativo com a melhoria contínua das condições de vida da população e a promoção de uma gestão pública eficiente e inclusiva. Portanto, são fundamentais para um plano de governo municipal comprometido com o bem-estar da população e com uma administração pública que buscamos implementar, com excelência e equidade.

Meta Física Relativa a: "UNIDADE" medida em: "UN"				
2026	2027	2028	2029	
1	1	1	1	
Custo Estimado para a Ação				
2026	2027	2028	2029	Total
100.000,00	106.300,00	112.678,00	119.213,00	438.191,00

Ação: 2106 Manutenção do Conselho de Educação	
Tipo: Atividade	
Produto: UNIDADE	Unid. Medida: UN
Função: 12 Educação	Sub Função: 122 Administração Geral
Jnid. Executora: 021701 SECRETARIA MUNICIPAL DE EDUCAÇÃO	

Eixo: 1 DIREITOS BÁSICOS

Direitos básicos - abrange áreas essenciais para garantir o bem-estar e a qualidade de vida dos cidadãos, distribuídas, em nosso plano de governo, em quatro subeixos: educação, saúde, segurança e assistência social. Esses subeixos refletem um compromisso significativo com a melhoria contínua das condições de vida da população e a promoção de uma gestão pública eficiente e inclusiva. Portanto, são fundamentais para um plano de governo municipal comprometido com o bem-estar da população e com uma administração pública que buscamos implementar, com excelência e equidade.

Meta Física Relativa a: "UNIDADE" medida em: "UN"				
2026	2027	2028	2029	
1	1	1	1	
Custo Estimado para a Ação				
2026	2027	2028	2029	Total
80.000,00	83.000,00	86.000,00	89.000,00	338.000,00

Ação: 2228 Promoção da Transparência	
Tipo: Atividade	
Produto: PERCENTUAL	Unid. Medida: PERC
Função: 04 Administração	Sub Função: 124 Controle Interno
Jnid. Executora: 020401 CONTROLADORIA GERAL DO MUNICIPIO - CGM	

Público Alvo: População em Geral.**Eixo: 3 GESTÃO, ECONOMIA, TRABALHO INCLUSIVO E RENDA**

Para alcançar um desenvolvimento municipal eficaz e inclusivo, o governo visa adotar uma abordagem integrada que combine gestão participativa, economia dinâmica, trabalho inclusivo e geração de renda. Uma administração transparente e eficiente das finanças e do orçamento, aliada a políticas que incentivem o empreendedorismo, o cooperativismo e a economia criativa, pode assegurar que os recursos sejam direcionados para áreas prioritárias, promovendo o desenvolvimento sustentável e a justiça social. A inclusão dos cidadãos no mercado de trabalho, através de programas de formação e capacitação, maximiza o potencial humano e contribui para o crescimento econômico. Além disso, a integração do desenvolvimento rural ao urbano, com investimentos em infraestrutura e tecnologias modernas, melhora a produtividade e a qualidade de vida no campo. Uma gestão municipal estratégica e inclusiva cria um ambiente mais justo e próspero para todos os cidadãos.

Meta Física Relativa a: "PERCENTUAL" medida em: "PERC"				
2026	2027	2028	2029	
100	100	100	100	

PREFEITURA MUNICIPAL DE TIMON

06.115.307/0001-14

ANEXO III - PLANEJAMENTO ORÇAMENTÁRIO – PPA

PPA Ciclo: 2026 à 2029

ANEXO V - EIXOS, PROGRAMAS E AÇÕES DA ADMINISTRAÇÃO PÚBLICA MUNICIPAL

Custo Estimado para a Ação				
2026	2027	2028	2029	Total
8.386,40	8.914,74	9.449,62	9.997,69	36.748,45

Ação: 2179 Manutenção do Conselho Municipal da Cidade-COMCIDADE

Tipo: Atividade

Produto: UNIDADE

Unid. Medida: UN

Função: 04 Administração

Sub Função: 122 Administração Geral

Jnid. Executora: 020801 SEC. MUN. DE PLANEJ. URBANO E REG. FUNDIÁRIA - SEMPLUR

Público Alvo: População em Geral

Eixo: 4 PLANEJAMENTO INTEGRADO

Planejamento Integrado visa alinhar a cidade de Timon com suas funções de urbanidade, qualidade de vida da população e características ambientais, destacando o planejamento sustentável. Adotar uma abordagem integrada é essencial para que as políticas urbanas e rurais se complementem, promovendo um desenvolvimento regional equilibrado. Essa abordagem inclui a criação de redes de cooperação entre áreas urbanas e rurais, investimentos em infraestrutura que conectem essas áreas e práticas sustentáveis que beneficiem tanto a cidade quanto o campo. Para isso, deve-se considerar os recursos naturais, econômicos, sociais e culturais do município para desenvolver um ambiente cidadão equilibrado e inclusivo, atendendo às especificidades e necessidades locais. O objetivo deste eixo, no nosso plano de governo, é promover a justiça social, a equidade e o bem-estar de toda a população, contribuindo para um assentamento equitativo que leve em conta tanto as áreas urbanas quanto as rurais.

Meta Física Relativa a: "UNIDADE" medida em: "UN"				
2026	2027	2028	2029	
1	1	1	1	
Custo Estimado para a Ação				
2026	2027	2028	2029	Total
10.000,00	10.630,00	11.200,00	11.800,00	43.630,00

Ação: 2073 Manutenção do Conselho Munic. de Desporto e Lazer

Tipo: Atividade

Produto: UNIDADE

Unid. Medida: UN

Função: 27 Desporto e Lazer

Sub Função: 812 Desporto Comunitário

Jnid. Executora: 021401 SECRETARIA MUNICIPAL DE ESPORTES E LAZER - SEMEL

Eixo: 2 BEM ESTAR DA POPULAÇÃO

Para promover o bem-estar da população de Timon, o governo adotará uma abordagem holística que abrange a Proteção e Garantia de Direitos, assegurando que todos os cidadãos, incluindo mulheres, jovens, idosos, pessoas com deficiência e minorias LGBTQIAPN+, tenham seus direitos respeitados e protegidos. A Proteção e Defesa Animal será priorizada com campanhas de sensibilização e promoção de campanhas de vacinação para assegurar a saúde pública. Investiremos em Cultura, Esporte e Lazer para fortalecer a identidade local e oferecer espaços inclusivos para a expressão artística. Políticas públicas focadas no empoderamento feminino e proteção contra a violência, além de iniciativas para o desenvolvimento pessoal e profissional da juventude, serão implementadas, com a crença de que investir nos jovens é investir no futuro de Timon.

Meta Física Relativa a: "UNIDADE" medida em: "UN"				
2026	2027	2028	2029	
1	1	1	1	
Custo Estimado para a Ação				
2026	2027	2028	2029	Total
2.000,00	2.200,00	2.500,00	2.700,00	9.400,00

Ação: 2139 Manutenção do Conselho do Meio Ambiente

Tipo: Atividade

Produto: UNIDADE

Unid. Medida: UN

Função: 18 Gestão Ambiental

Sub Função: 541 Preservação e Conservação Ambiental

Jnid. Executora: 020902 FUNDO MUNICIPAL DE MEIO AMBIENTE

Público Alvo: População em Geral

Eixo: 4 PLANEJAMENTO INTEGRADO

Planejamento Integrado visa alinhar a cidade de Timon com suas funções de urbanidade, qualidade de vida da população e características ambientais, destacando o planejamento sustentável. Adotar uma abordagem integrada é essencial para que as políticas urbanas e rurais se complementem, promovendo um desenvolvimento regional equilibrado. Essa abordagem inclui a criação de redes de cooperação entre áreas urbanas e rurais, investimentos em infraestrutura que conectem essas áreas e práticas sustentáveis que beneficiem tanto a cidade quanto o campo. Para isso, deve-se considerar os recursos naturais, econômicos, sociais e culturais do município para desenvolver um ambiente cidadão equilibrado e inclusivo, atendendo às especificidades e necessidades locais. O objetivo deste eixo, no nosso plano de governo, é promover a justiça social, a equidade e o bem-estar de toda a população, contribuindo para um assentamento equitativo que leve em conta tanto as áreas urbanas quanto as rurais.

Meta Física Relativa a: "UNIDADE" medida em: "UN"				
2026	2027	2028	2029	
1	1	1	1	

PREFEITURA MUNICIPAL DE TIMON

06.115.307/0001-14

ANEXO III - PLANEJAMENTO ORÇAMENTÁRIO – PPA

PPA Ciclo: 2026 á 2029

ANEXO V - EIXOS, PROGRAMAS E AÇÕES DA ADMINISTRAÇÃO PÚBLICA MUNICIPAL

Custo Estimado para a Ação				
2026	2027	2028	2029	Total
2.000,00	2.126,00	2.240,00	2.360,00	8.726,00

Ação: 2153 Manutenção do Conselho Municipal de Cultura

Tipo: Atividade

Produto: UNIDADE

Função: 13 Cultura

Unid. Medida: UN

Sub Função: 392 Difusão Cultural

Jnid. Executora: 022301 FUNDAÇÃO MUNICIPAL DE CULTURA - FMC

Público Alvo: População em Geral

Eixo: 3 GESTÃO, ECONOMIA, TRABALHO INCLUSIVO E RENDA

Para alcançar um desenvolvimento municipal eficaz e inclusivo, o governo visa adotar uma abordagem integrada que combine gestão participativa, economia dinâmica, trabalho inclusivo e geração de renda. Uma administração transparente e eficiente das finanças e do orçamento, aliada a políticas que incentivem o empreendedorismo, o cooperativismo e a economia criativa, pode assegurar que os recursos sejam direcionados para áreas prioritárias, promovendo o desenvolvimento sustentável e a justiça social. A inclusão dos cidadãos no mercado de trabalho, através de programas de formação e capacitação, maximiza o potencial humano e contribui para o crescimento econômico. Além disso, a integração do desenvolvimento rural ao urbano, com investimentos em infraestrutura e tecnologias modernas, melhora a produtividade e a qualidade de vida no campo. Uma gestão municipal estratégica e inclusiva cria um ambiente mais justo e próspero para todos os cidadãos.

Meta Física Relativa a: "UNIDADE" medida em: "UN"				
2026	2027	2028	2029	
1	1	1	1	
Custo Estimado para a Ação				
2026	2027	2028	2029	Total
10.000,00	10.630,00	11.200,00	11.800,00	43.630,00

Ação: 1712 Implantação do Conselho Municipal de Segurança Pública

Tipo: Atividade

Produto: UNIDADE

Função: 06 Segurança Pública

Unid. Medida: UN

Sub Função: 122 Administração Geral

Jnid. Executora: 021301 SEC. MUNIC. DE SEGURANÇA PÚBLICA E CIDADANIA - SEMSPC

Público Alvo: População em Geral.

Eixo: 1 DIREITOS BÁSICOS

Direitos básicos - abrange áreas essenciais para garantir o bem-estar e a qualidade de vida dos cidadãos, distribuídas, em nosso plano de governo, em quatro subeixos: educação, saúde, segurança e assistência social. Esses subeixos refletem um compromisso significativo com a melhoria contínua das condições de vida da população e a promoção de uma gestão pública eficiente e inclusiva. Portanto, são fundamentais para um plano de governo municipal comprometido com o bem-estar da população e com uma administração pública que buscamos implementar, com excelência e equidade.

Meta Física Relativa a: "UNIDADE" medida em: "UN"				
2026	2027	2028	2029	
1	1	1	1	
Custo Estimado para a Ação				
2026	2027	2028	2029	Total
20.000,00	21.000,00	22.000,00	23.000,00	86.000,00

Ação: 2062 Implantação da Ouvidoria e Corregedoria de Segurança Pública

Tipo: Atividade

Produto: PERCENTUAL

Função: 06 Segurança Pública

Unid. Medida: PERC

Sub Função: 122 Administração Geral

Jnid. Executora: 021301 SEC. MUNIC. DE SEGURANÇA PÚBLICA E CIDADANIA - SEMSPC

Público Alvo: População em Geral.

Eixo: 1 DIREITOS BÁSICOS

Direitos básicos - abrange áreas essenciais para garantir o bem-estar e a qualidade de vida dos cidadãos, distribuídas, em nosso plano de governo, em quatro subeixos: educação, saúde, segurança e assistência social. Esses subeixos refletem um compromisso significativo com a melhoria contínua das condições de vida da população e a promoção de uma gestão pública eficiente e inclusiva. Portanto, são fundamentais para um plano de governo municipal comprometido com o bem-estar da população e com uma administração pública que buscamos implementar, com excelência e equidade.

Meta Física Relativa a: "PERCENTUAL" medida em: "PERC"				
2026	2027	2028	2029	
25	25	25	25	
Custo Estimado para a Ação				
2026	2027	2028	2029	Total
15.000,00	16.000,00	16.300,00	16.500,00	63.800,00

PREFEITURA MUNICIPAL DE TIMON

06.115.307/0001-14

ANEXO III - PLANEJAMENTO ORÇAMENTÁRIO – PPA

PPA Ciclo: 2026 á 2029

ANEXO V - EIXOS, PROGRAMAS E AÇÕES DA ADMINISTRAÇÃO PÚBLICA MUNICIPAL**Ação: 2208 Manutenção da Ouvidoria e Corregedoria da Guarda Civil Municipal****Tipo:** Atividade**Produto:** UNIDADE**Função:** 06 Segurança Pública**Unid. Medida:** UN**Sub Função:** 124 Controle Interno**Jnid. Executora:** 021304 GUARDA MUNICIPAL - GM**Público Alvo:** Administração Pública Municipal e Servidores Públicos.**Eixo:** 1 DIREITOS BÁSICOS

Direitos básicos - abrange áreas essenciais para garantir o bem-estar e a qualidade de vida dos cidadãos, distribuídas, em nosso plano de governo, em quatro subeixos: educação, saúde, segurança e assistência social. Esses subeixos refletem um compromisso significativo com a melhoria contínua das condições de vida da população e a promoção de uma gestão pública eficiente e inclusiva. Portanto, são fundamentais para um plano de governo municipal comprometido com o bem-estar da população e com uma administração pública que buscamos implementar, com excelência e equidade.

Meta Física Relativa a: "UNIDADE" medida em: "UN"

2026	2027	2028	2029	
1	1	1	1	
Custo Estimado para a Ação				
2026	2027	2028	2029	Total
4.000,00	4.400,00	4.800,00	5.200,00	18.400,00

Ação: 2020 Manutenção do CMDCA**Tipo:** Atividade**Produto:** UNIDADE**Função:** 08 Assistência Social**Unid. Medida:** UN**Sub Função:** 243 Assistência à Criança e ao Adolescente**Jnid. Executora:** 021903 FUNDO MUNIC. DOS DIREITOS DA CRIANÇA E DO ADOLESCENTE**Público Alvo:** Crianças e Jovens em Situação de Vulnerabilidade, Privação, Fragilização de Vínculos Afetivos e de Pertencimento Social; Primeira Infância.**Eixo:** 1 DIREITOS BÁSICOS

Direitos básicos - abrange áreas essenciais para garantir o bem-estar e a qualidade de vida dos cidadãos, distribuídas, em nosso plano de governo, em quatro subeixos: educação, saúde, segurança e assistência social. Esses subeixos refletem um compromisso significativo com a melhoria contínua das condições de vida da população e a promoção de uma gestão pública eficiente e inclusiva. Portanto, são fundamentais para um plano de governo municipal comprometido com o bem-estar da população e com uma administração pública que buscamos implementar, com excelência e equidade.

Meta Física Relativa a: "UNIDADE" medida em: "UN"

2026	2027	2028	2029	
1	1	1	1	
Custo Estimado para a Ação				
2026	2027	2028	2029	Total
10.378,17	10.600,00	10.900,00	11.300,00	43.178,17

Ação: 2171 Manutenção do Conselho Municipal de Assistência Social**Tipo:** Atividade**Produto:** UNIDADE**Função:** 08 Assistência Social**Unid. Medida:** UN**Sub Função:** 244 Assistência Comunitária**Jnid. Executora:** 021902 FUNDO MUNICIPAL DE ASSISTENCIA SOCIAL - FMAS**Eixo:** 1 DIREITOS BÁSICOS

Direitos básicos - abrange áreas essenciais para garantir o bem-estar e a qualidade de vida dos cidadãos, distribuídas, em nosso plano de governo, em quatro subeixos: educação, saúde, segurança e assistência social. Esses subeixos refletem um compromisso significativo com a melhoria contínua das condições de vida da população e a promoção de uma gestão pública eficiente e inclusiva. Portanto, são fundamentais para um plano de governo municipal comprometido com o bem-estar da população e com uma administração pública que buscamos implementar, com excelência e equidade.

Meta Física Relativa a: "UNIDADE" medida em: "UN"

2026	2027	2028	2029	
1	1	1	1	
Custo Estimado para a Ação				
2026	2027	2028	2029	Total
33.650,43	35.754,00	37.889,00	40.092,00	147.385,43

Ação: 2225 Manutenção do Conselhos Municipais dos Direitos dos Idosos, da Pessoa com Deficiência e da Segurança Aliment e Nutric**Tipo:** Atividade**Produto:** UNIDADE**Função:** 08 Assistência Social**Unid. Medida:** UN**Sub Função:** 241 Assistência ao Idoso**Jnid. Executora:** 021902 FUNDO MUNICIPAL DE ASSISTENCIA SOCIAL - FMAS**Eixo:** 1 DIREITOS BÁSICOS

PREFEITURA MUNICIPAL DE TIMON

06.115.307/0001-14

ANEXO III - PLANEJAMENTO ORÇAMENTÁRIO – PPA

PPA Ciclo: 2026 à 2029

ANEXO V - EIXOS, PROGRAMAS E AÇÕES DA ADMINISTRAÇÃO PÚBLICA MUNICIPAL

Direitos básicos - abrange áreas essenciais para garantir o bem-estar e a qualidade de vida dos cidadãos, distribuídas, em nosso plano de governo, em quatro subeixos: educação, saúde, segurança e assistência social. Esses subeixos refletem um compromisso significativo com a melhoria contínua das condições de vida da população e a promoção de uma gestão pública eficiente e inclusiva. Portanto, são fundamentais para um plano de governo municipal comprometido com o bem-estar da população e com uma administração pública que buscamos implementar, com excelência e equidade.

Meta Física Relativa a: "UNIDADE" medida em: "UN"				
2026	2027	2028	2029	
1	1	1	1	
Custo Estimado para a Ação				
2026	2027	2028	2029	Total
17.296,58	18.385,00	19.488,00	20.620,00	75.789,58

Ação: 1046 Instalação do Núcleo de Conciliação

Tipo: Projeto

Produto: PERCENTUAL

Função: 14 Direitos da Cidadania

Unid. Medida: PERC

Sub Função: 422 Direitos Individuais, Coletivos e Difusos

Jnid. Executora: 021201 SECRETARIA MUNICIPAL DE DIREITOS HUMANOS - SEMDH

Eixo: 1 DIREITOS BÁSICOS

Direitos básicos - abrange áreas essenciais para garantir o bem-estar e a qualidade de vida dos cidadãos, distribuídas, em nosso plano de governo, em quatro subeixos: educação, saúde, segurança e assistência social. Esses subeixos refletem um compromisso significativo com a melhoria contínua das condições de vida da população e a promoção de uma gestão pública eficiente e inclusiva. Portanto, são fundamentais para um plano de governo municipal comprometido com o bem-estar da população e com uma administração pública que buscamos implementar, com excelência e equidade.

Meta Física Relativa a: "PERCENTUAL" medida em: "PERC"				
2026	2027	2028	2029	
25	25	25	25	
Custo Estimado para a Ação				
2026	2027	2028	2029	Total
3.000,00	3.163,00	3.320,00	3.480,00	12.963,00

Ação: 1050 Realização de Conferência Municipal de Direitos Humanos

Tipo: Projeto

Produto: UNIDADE

Função: 14 Direitos da Cidadania

Unid. Medida: UN

Sub Função: 422 Direitos Individuais, Coletivos e Difusos

Jnid. Executora: 021201 SECRETARIA MUNICIPAL DE DIREITOS HUMANOS - SEMDH

Público Alvo: Pessoas Negras, Juventude, Quilombolas, Adolescentes Pessoas com Deficiência, Mulheres, LGBTQIA+, Idosos**Eixo: 1 DIREITOS BÁSICOS**

Direitos básicos - abrange áreas essenciais para garantir o bem-estar e a qualidade de vida dos cidadãos, distribuídas, em nosso plano de governo, em quatro subeixos: educação, saúde, segurança e assistência social. Esses subeixos refletem um compromisso significativo com a melhoria contínua das condições de vida da população e a promoção de uma gestão pública eficiente e inclusiva. Portanto, são fundamentais para um plano de governo municipal comprometido com o bem-estar da população e com uma administração pública que buscamos implementar, com excelência e equidade.

Meta Física Relativa a: "UNIDADE" medida em: "UN"				
2026	2027	2028	2029	
1	1	1	1	
Custo Estimado para a Ação				
2026	2027	2028	2029	Total
4.000,00	4.252,00	4.507,00	4.768,00	17.527,00

Ação: 1229 Criação do Conselho Municipal de Direitos Humanos

Tipo: Projeto

Produto: UNIDADE

Função: 14 Direitos da Cidadania

Unid. Medida: UN

Sub Função: 422 Direitos Individuais, Coletivos e Difusos

Jnid. Executora: 021201 SECRETARIA MUNICIPAL DE DIREITOS HUMANOS - SEMDH

Público Alvo: Pessoas Negras, Juventude, Quilombolas, Adolescentes Pessoas com Deficiência, Mulheres, LGBTQIA+, Idosos**Eixo: 1 DIREITOS BÁSICOS**

Direitos básicos - abrange áreas essenciais para garantir o bem-estar e a qualidade de vida dos cidadãos, distribuídas, em nosso plano de governo, em quatro subeixos: educação, saúde, segurança e assistência social. Esses subeixos refletem um compromisso significativo com a melhoria contínua das condições de vida da população e a promoção de uma gestão pública eficiente e inclusiva. Portanto, são fundamentais para um plano de governo municipal comprometido com o bem-estar da população e com uma administração pública que buscamos implementar, com excelência e equidade.

Meta Física Relativa a: "UNIDADE" medida em: "UN"				
2026	2027	2028	2029	
1	0	0	0	

PREFEITURA MUNICIPAL DE TIMON

06.115.307/0001-14

ANEXO III - PLANEJAMENTO ORÇAMENTÁRIO - PPA

PPA Ciclo: 2026 à 2029

ANEXO V - EIXOS, PROGRAMAS E AÇÕES DA ADMINISTRAÇÃO PÚBLICA MUNICIPAL

Custo Estimado para a Ação				
2026	2027	2028	2029	Total
2.000,00	2.126,00	2.253,00	2.383,00	8.762,00

Ação: 2205 Manutenção da Ouvidoria de Direitos Humanos

Tipo: Atividade

Produto: UNIDADE

Função: 14 Direitos da Cidadania

Unid. Medida: UN

Sub Função: 422 Direitos Individuais, Coletivos e Difusos

Jnid. Executora: 021201 SECRETARIA MUNICIPAL DE DIREITOS HUMANOS - SEMDH

Eixo: 1 DIREITOS BÁSICOS

Direitos básicos - abrange áreas essenciais para garantir o bem-estar e a qualidade de vida dos cidadãos, distribuídas, em nosso plano de governo, em quatro subeixos: educação, saúde, segurança e assistência social. Esses subeixos refletem um compromisso significativo com a melhoria contínua das condições de vida da população e a promoção de uma gestão pública eficiente e inclusiva. Portanto, são fundamentais para um plano de governo municipal comprometido com o bem-estar da população e com uma administração pública que buscamos implementar, com excelência e equidade.

Meta Física Relativa a: "UNIDADE" medida em: "UN"				
2026	2027	2028	2029	
1	1	1	1	
Custo Estimado para a Ação				
2026	2027	2028	2029	Total
5.000,00	5.315,00	5.627,00	5.948,00	21.890,00

Ação: 2191 Manutenção da Ouvidoria da Mulher

Tipo: Atividade

Produto: UNIDADE

Função: 04 Administração

Unid. Medida: UN

Sub Função: 124 Controle Interno

Jnid. Executora: 025001 SECRETARIA MUNICIPAL DA MULHER - SMM

Público Alvo: Mulheres e Meninas**Eixo: 2 BEM ESTAR DA POPULAÇÃO**

Para promover o bem-estar da população de Timon, o governo adotará uma abordagem holística que abrange a Proteção e Garantia de Direitos, assegurando que todos os cidadãos, incluindo mulheres, jovens, idosos, pessoas com deficiência e minorias LGBTQIAPN+, tenham seus direitos respeitados e protegidos. A Proteção e Defesa Animal será priorizada com campanhas de sensibilização e promoção de campanhas de vacinação para assegurar a saúde pública. Investiremos em Cultura, Esporte e Lazer para fortalecer a identidade local e oferecer espaços inclusivos para a expressão artística. Políticas públicas focadas no empoderamento feminino e proteção contra a violência, além de iniciativas para o desenvolvimento pessoal e profissional da juventude, serão implementadas, com a crença de que investir nos jovens é investir no futuro de Timon.

Meta Física Relativa a: "UNIDADE" medida em: "UN"				
2026	2027	2028	2029	
1	1	1	1	
Custo Estimado para a Ação				
2026	2027	2028	2029	Total
37.000,00	39.331,00	41.690,00	44.108,00	162.129,00

Ação: 2033 Manutenção da Ouvidoria Geral do Município

Tipo: Atividade

Produto: UNIDADE

Função: 04 Administração

Unid. Medida: UN

Sub Função: 124 Controle Interno

Jnid. Executora: 025400 OUVIDORIA GERAL DO MUNICIPIO

Eixo: 3 GESTÃO, ECONOMIA, TRABALHO INCLUSIVO E RENDA

Para alcançar um desenvolvimento municipal eficaz e inclusivo, o governo visa adotar uma abordagem integrada que combine gestão participativa, economia dinâmica, trabalho inclusivo e geração de renda. Uma administração transparente e eficiente das finanças e do orçamento, aliada a políticas que incentivem o empreendedorismo, o cooperativismo e a economia criativa, pode assegurar que os recursos sejam direcionados para áreas prioritárias, promovendo o desenvolvimento sustentável e a justiça social. A inclusão dos cidadãos no mercado de trabalho, através de programas de formação e capacitação, maximiza o potencial humano e contribui para o crescimento econômico. Além disso, a integração do desenvolvimento rural ao urbano, com investimentos em infraestrutura e tecnologias modernas, melhora a produtividade e a qualidade de vida no campo. Uma gestão municipal estratégica e inclusiva cria um ambiente mais justo e próspero para todos os cidadãos.

Meta Física Relativa a: "UNIDADE" medida em: "UN"				
2026	2027	2028	2029	
1	1	1	1	
Custo Estimado para a Ação				
2026	2027	2028	2029	Total
595.000,00	632.396,00	670.253,00	709.042,00	2.606.691,00

PREFEITURA MUNICIPAL DE TIMON

06.115.307/0001-14

ANEXO III - PLANEJAMENTO ORÇAMENTÁRIO – PPA

PPA Ciclo: 2026 á 2029

ANEXO V - EIXOS, PROGRAMAS E AÇÕES DA ADMINISTRAÇÃO PÚBLICA MUNICIPAL

Ação: 2235 Ouvidoria Itinerante	
Tipo: Atividade	
Produto: UNIDADE	Unid. Medida: UN
Função: 04 Administração	Sub Função: 124 Controle Interno
Jnid. Executora: 025400 OUVIDORIA GERAL DO MUNICIPIO	

Público Alvo: População em Geral.**Eixo:** 3 GESTÃO, ECONOMIA, TRABALHO INCLUSIVO E RENDA

Para alcançar um desenvolvimento municipal eficaz e inclusivo, o governo visa adotar uma abordagem integrada que combine gestão participativa, economia dinâmica, trabalho inclusivo e geração de renda. Uma administração transparente e eficiente das finanças e do orçamento, aliada a políticas que incentivem o empreendedorismo, o cooperativismo e a economia criativa, pode assegurar que os recursos sejam direcionados para áreas prioritárias, promovendo o desenvolvimento sustentável e a justiça social. A inclusão dos cidadãos no mercado de trabalho, através de programas de formação e capacitação, maximiza o potencial humano e contribui para o crescimento econômico. Além disso, a integração do desenvolvimento rural ao urbano, com investimentos em infraestrutura e tecnologias modernas, melhora a produtividade e a qualidade de vida no campo. Uma gestão municipal estratégica e inclusiva cria um ambiente mais justo e próspero para todos os cidadãos.

Meta Física Relativa a: "UNIDADE" medida em: "UN"				
2026	2027	2028	2029	
4	6	7	8	
Custo Estimado para a Ação				
2026	2027	2028	2029	Total
6.000,00	6.300,00	6.680,00	7.000,00	25.980,00

Ação: 1167 Realização da Conferência Municipal de Igualdade Racial	
Tipo: Projeto	
Produto: UNIDADE	Unid. Medida: UN
Função: 14 Direitos da Cidadania	Sub Função: 422 Direitos Individuais, Coletivos e Difusos
Jnid. Executora: 021201 SECRETARIA MUNICIPAL DE DIREITOS HUMANOS - SEMDH	

Público Alvo: Pessoas Negras, Juventude, Quilombolas, População em Geral**Eixo:** 1 DIREITOS BÁSICOS

Direitos básicos - abrange áreas essenciais para garantir o bem-estar e a qualidade de vida dos cidadãos, distribuídas, em nosso plano de governo, em quatro subeixos: educação, saúde, segurança e assistência social. Esses subeixos refletem um compromisso significativo com a melhoria contínua das condições de vida da população e a promoção de uma gestão pública eficiente e inclusiva. Portanto, são fundamentais para um plano de governo municipal comprometido com o bem-estar da população e com uma administração pública que buscamos implementar, com excelência e equidade.

Meta Física Relativa a: "UNIDADE" medida em: "UN"				
2026	2027	2028	2029	
1	1	1	1	
Custo Estimado para a Ação				
2026	2027	2028	2029	Total
6.000,00	6.400,00	7.000,00	7.500,00	26.900,00

Ação: 1168 Realização da Conferência Municipal dos Direitos das Pessoas LGBTQIA+	
Tipo: Projeto	
Produto: UNIDADE	Unid. Medida: UN
Função: 14 Direitos da Cidadania	Sub Função: 422 Direitos Individuais, Coletivos e Difusos
Jnid. Executora: 021201 SECRETARIA MUNICIPAL DE DIREITOS HUMANOS - SEMDH	

Público Alvo: Pessoas LGBTQIA+, População em Geral**Eixo:** 1 DIREITOS BÁSICOS

Direitos básicos - abrange áreas essenciais para garantir o bem-estar e a qualidade de vida dos cidadãos, distribuídas, em nosso plano de governo, em quatro subeixos: educação, saúde, segurança e assistência social. Esses subeixos refletem um compromisso significativo com a melhoria contínua das condições de vida da população e a promoção de uma gestão pública eficiente e inclusiva. Portanto, são fundamentais para um plano de governo municipal comprometido com o bem-estar da população e com uma administração pública que buscamos implementar, com excelência e equidade.

Meta Física Relativa a: "UNIDADE" medida em: "UN"				
2026	2027	2028	2029	
1	1	1	1	
Custo Estimado para a Ação				
2026	2027	2028	2029	Total
1.000,00	1.050,00	1.200,00	1.300,00	4.550,00

Ação: 2198 Manutenção do Programa Timon no Orçamento Participativo-TOP	
Tipo: Atividade	
Produto: UNIDADE	Unid. Medida: UN
Função: 04 Administração	Sub Função: 121 Planejamento e Orçamento
Jnid. Executora: 020701 SEC. MUN. DE FINANÇAS, PLANEJ. E GESTÃO ORÇ. - SEMFPOG	

**PREFEITURA MUNICIPAL DE TIMON**

06.115.307/0001-14

ANEXO III - PLANEJAMENTO ORÇAMENTÁRIO – PPA

PPA Ciclo: 2026 á 2029

ANEXO V - EIXOS, PROGRAMAS E AÇÕES DA ADMINISTRAÇÃO PÚBLICA MUNICIPAL**Público Alvo: População em Geral****Elxo: 3 GESTÃO, ECONOMIA, TRABALHO INCLUSIVO E RENDA**

Para alcançar um desenvolvimento municipal eficaz e inclusivo, o governo visa adotar uma abordagem integrada que combine gestão participativa, economia dinâmica, trabalho inclusivo e geração de renda. Uma administração transparente e eficiente das finanças e do orçamento, aliada a políticas que incentivem o empreendedorismo, o cooperativismo e a economia criativa, pode assegurar que os recursos sejam direcionados para áreas prioritárias, promovendo o desenvolvimento sustentável e a justiça social. A inclusão dos cidadãos no mercado de trabalho, através de programas de formação e capacitação, maximiza o potencial humano e contribui para o crescimento econômico. Além disso, a integração do desenvolvimento rural ao urbano, com investimentos em infraestrutura e tecnologias modernas, melhora a produtividade e a qualidade de vida no campo. Uma gestão municipal estratégica e inclusiva cria um ambiente mais justo e próspero para todos os cidadãos.

Meta Física Relativa a: "UNIDADE" medida em: "UN"				
2026	2027	2028	2029	
1	1	1	1	
Custo Estimado para a Ação				
2026	2027	2028	2029	Total
100.000,00	106.300,00	113.000,00	120.000,00	439.300,00

Ação: 2264 Timon no Orçamento Participativo - TOP**Tipo:** Atividade**Produto:** PERCENTUAL**Função:** 20 Agricultura**Unid. Medida:** PERC**Sub Função:** 605 Abastecimento**Jnid. Executora:** 021501 SEC. MUNIC. DE DESENVOLVIMENTO RURAL - SEMDR**Público Alvo: População em Geral****Elxo: 3 GESTÃO, ECONOMIA, TRABALHO INCLUSIVO E RENDA**

Para alcançar um desenvolvimento municipal eficaz e inclusivo, o governo visa adotar uma abordagem integrada que combine gestão participativa, economia dinâmica, trabalho inclusivo e geração de renda. Uma administração transparente e eficiente das finanças e do orçamento, aliada a políticas que incentivem o empreendedorismo, o cooperativismo e a economia criativa, pode assegurar que os recursos sejam direcionados para áreas prioritárias, promovendo o desenvolvimento sustentável e a justiça social. A inclusão dos cidadãos no mercado de trabalho, através de programas de formação e capacitação, maximiza o potencial humano e contribui para o crescimento econômico. Além disso, a integração do desenvolvimento rural ao urbano, com investimentos em infraestrutura e tecnologias modernas, melhora a produtividade e a qualidade de vida no campo. Uma gestão municipal estratégica e inclusiva cria um ambiente mais justo e próspero para todos os cidadãos.

Meta Física Relativa a: "PERCENTUAL" medida em: "PERC"				
2026	2027	2028	2029	
100	100	100	100	
Custo Estimado para a Ação				
2026	2027	2028	2029	Total
100.000,00	106.000,00	112.000,00	118.000,00	436.000,00

Ação: 2264 Timon no Orçamento Participativo - TOP**Tipo:** Atividade**Produto:** PERCENTUAL**Função:** 27 Desporto e Lazer**Unid. Medida:** PERC**Sub Função:** 812 Desporto Comunitário**Jnid. Executora:** 021401 SECRETARIA MUNICIPAL DE ESPORTES E LAZER - SEMEL**Público Alvo: População em Geral****Elxo: 3 GESTÃO, ECONOMIA, TRABALHO INCLUSIVO E RENDA**

Para alcançar um desenvolvimento municipal eficaz e inclusivo, o governo visa adotar uma abordagem integrada que combine gestão participativa, economia dinâmica, trabalho inclusivo e geração de renda. Uma administração transparente e eficiente das finanças e do orçamento, aliada a políticas que incentivem o empreendedorismo, o cooperativismo e a economia criativa, pode assegurar que os recursos sejam direcionados para áreas prioritárias, promovendo o desenvolvimento sustentável e a justiça social. A inclusão dos cidadãos no mercado de trabalho, através de programas de formação e capacitação, maximiza o potencial humano e contribui para o crescimento econômico. Além disso, a integração do desenvolvimento rural ao urbano, com investimentos em infraestrutura e tecnologias modernas, melhora a produtividade e a qualidade de vida no campo. Uma gestão municipal estratégica e inclusiva cria um ambiente mais justo e próspero para todos os cidadãos.

Meta Física Relativa a: "PERCENTUAL" medida em: "PERC"				
2026	2027	2028	2029	
100	100	100	100	
Custo Estimado para a Ação				
2026	2027	2028	2029	Total
1.800.000,00	1.908.000,00	2.022.000,00	2.100.000,00	7.830.000,00

Ação: 2264 Timon no Orçamento Participativo - TOP**Tipo:** Atividade**Produto:** PERCENTUAL**Função:** 17 Saneamento**Unid. Medida:** PERC**Sub Função:** 511 Saneamento Básico Rural**Jnid. Executora:** 022001 SERVIÇO AUTÔNOMO DE ÁGUAS E ESGOTOS DE TIMON - SAAE**Público Alvo: População em Geral****Elxo: 3 GESTÃO, ECONOMIA, TRABALHO INCLUSIVO E RENDA**

PREFEITURA MUNICIPAL DE TIMON

06.115.307/0001-14

ANEXO III - PLANEJAMENTO ORÇAMENTÁRIO - PPA

PPA Ciclo: 2026 á 2029

ANEXO V - EIXOS, PROGRAMAS E AÇÕES DA ADMINISTRAÇÃO PÚBLICA MUNICIPAL

Para alcançar um desenvolvimento municipal eficaz e inclusivo, o governo visa adotar uma abordagem integrada que combine gestão participativa, economia dinâmica, trabalho inclusivo e geração de renda. Uma administração transparente e eficiente das finanças e do orçamento, aliada a políticas que incentivem o empreendedorismo, o cooperativismo e a economia criativa, pode assegurar que os recursos sejam direcionados para áreas prioritárias, promovendo o desenvolvimento sustentável e a justiça social. A inclusão dos cidadãos no mercado de trabalho, através de programas de formação e capacitação, maximiza o potencial humano e contribui para o crescimento econômico. Além disso, a integração do desenvolvimento rural ao urbano, com investimentos em infraestrutura e tecnologias modernas, melhora a produtividade e a qualidade de vida no campo. Uma gestão municipal estratégica e inclusiva cria um ambiente mais justo e próspero para todos os cidadãos.

Meta Física Relativa a: "PERCENTUAL" medida em: "PERC"				
2026	2027	2028	2029	
100	100	100	100	
Custo Estimado para a Ação				
2026	2027	2028	2029	Total
3.150.000,00	3.348.450,00	3.549.357,00	3.528.819,00	13.576.626,00

Ação: 2264 Timon no Orçamento Participativo - TOP

Tipo: Atividade

Produto: PERCENTUAL

Unid. Medida: PERC

Função: 15 Urbanismo

Sub Função: 451 Infra-Estrutura Urbana

Jnid. Executora: 021101 SEC.MUNIC. DE OBRAS E INFRAESTRUTURA - SEINFRA

Público Alvo: População em Geral

Eixo: 3 GESTÃO, ECONOMIA, TRABALHO INCLUSIVO E RENDA

Para alcançar um desenvolvimento municipal eficaz e inclusivo, o governo visa adotar uma abordagem integrada que combine gestão participativa, economia dinâmica, trabalho inclusivo e geração de renda. Uma administração transparente e eficiente das finanças e do orçamento, aliada a políticas que incentivem o empreendedorismo, o cooperativismo e a economia criativa, pode assegurar que os recursos sejam direcionados para áreas prioritárias, promovendo o desenvolvimento sustentável e a justiça social. A inclusão dos cidadãos no mercado de trabalho, através de programas de formação e capacitação, maximiza o potencial humano e contribui para o crescimento econômico. Além disso, a integração do desenvolvimento rural ao urbano, com investimentos em infraestrutura e tecnologias modernas, melhora a produtividade e a qualidade de vida no campo. Uma gestão municipal estratégica e inclusiva cria um ambiente mais justo e próspero para todos os cidadãos.

Meta Física Relativa a: "PERCENTUAL" medida em: "PERC"				
2026	2027	2028	2029	
100	100	100	100	
Custo Estimado para a Ação				
2026	2027	2028	2029	Total
1.750.000,00	1.855.000,00	1.965.000,00	2.100.000,00	7.670.000,00

PROGRAMA: 1011 CONSUMO RESPONSÁVEL E OPÇÃO DE ESTILO DE VIDA**Objetivo:** Adotar e proporcionar o uso responsável e eficiente dos recursos e incentivar um padrão de produção e consumo sustentáveis.**Justificativa:** Promover a sustentabilidade**Público Alvo:** População em geral.**Indicador:** PERCENTUAL

Sigla: PERC

Descr.Uni.Medida: PERCENTUAL

Fonte da informação:

Índice Recente	Índice Futuro	Previsão da Evolução dos Indicadores por Exercício			
		2026	2027	2028	2029
50	100	60	70	80	90

Ação: 2144 Limpeza de Vias Públicas

Tipo: Atividade

Produto: PERCENTUAL

Unid. Medida: PERC

Função: 15 Urbanismo

Sub Função: 452 Serviços Urbanos

Jnid. Executora: 022101 SUPERINTENDÊNCIA DE LIMPEZA PÚB. E URBANIZAÇÃO DE TIMON-SLU

Público Alvo: População em Geral

Eixo: 4 PLANEJAMENTO INTEGRADO

Planejamento Integrado visa alinhar a cidade de Timon com suas funções de urbanidade, qualidade de vida da população e características ambientais, destacando o planejamento sustentável. Adotar uma abordagem integrada é essencial para que as políticas urbanas e rurais se complementem, promovendo um desenvolvimento regional equilibrado. Essa abordagem inclui a criação de redes de cooperação entre áreas urbanas e rurais, investimentos em infraestrutura que conectem essas áreas e práticas sustentáveis que beneficiem tanto a cidade quanto o campo. Para isso, deve-se considerar os recursos naturais, econômicos, sociais e culturais do município para desenvolver um ambiente cidadão equilibrado e inclusivo, atendendo às especificidades e necessidades locais. O objetivo deste eixo, no nosso plano de governo, é promover a justiça social, a equidade e o bem-estar de toda a população, contribuindo para um assentamento equitativo que leve em conta tanto as áreas urbanas quanto as rurais.

Meta Física Relativa a: "PERCENTUAL" medida em: "PERC"				
2026	2027	2028	2029	
90	90	90	90	

PREFEITURA MUNICIPAL DE TIMON

06.115.307/0001-14

ANEXO III - PLANEJAMENTO ORÇAMENTÁRIO – PPA

PPA Ciclo: 2026 á 2029

ANEXO V - EIXOS, PROGRAMAS E AÇÕES DA ADMINISTRAÇÃO PÚBLICA MUNICIPAL

Custo Estimado para a Ação				
2026	2027	2028	2029	Total
23.695.851,40	26.251.000,00	27.826.000,00	29.440.000,00	107.212.851,40

Ação: 2206 Ampliação e Manutenção do Centro de Tratamento de Resíduos Sólidos

Tipo: Atividade

Produto: UNIDADE

Unid. Medida: UN

Função: 15 Urbanismo

Sub Função: 452 Serviços Urbanos

Jnid. Executora: 022101 SUPERINTENDÊNCIA DE LIMPEZA PÚB. E URBANIZAÇÃO DE TIMON-SLU

Público Alvo: População em Geral

Eixo: 4 PLANEJAMENTO INTEGRADO

Planejamento Integrado visa alinhar a cidade de Timon com suas funções de urbanidade, qualidade de vida da população e características ambientais, destacando o planejamento sustentável. Adotar uma abordagem integrada é essencial para que as políticas urbanas e rurais se complementem, promovendo um desenvolvimento regional equilibrado. Essa abordagem inclui a criação de redes de cooperação entre áreas urbanas e rurais, investimentos em infraestrutura que conectem essas áreas e práticas sustentáveis que beneficiem tanto a cidade quanto o campo. Para isso, deve-se considerar os recursos naturais, econômicos, sociais e culturais do município para desenvolver um ambiente cidadão equilibrado e inclusivo, atendendo às especificidades e necessidades locais. O objetivo deste eixo, no nosso plano de governo, é promover a justiça social, a equidade e o bem-estar de toda a população, contribuindo para um assentamento equitativo que leve em conta tanto as áreas urbanas quanto as rurais.

Meta Física Relativa a: "UNIDADE" medida em: "UN"				
2026	2027	2028	2029	
1	1	1	1	
Custo Estimado para a Ação				
2026	2027	2028	2029	Total
2.075.634,00	2.205.000,00	2.338.000,00	2.454.000,00	9.072.634,00

Ação: 1107 Aquisição e Implantação de Lixeiras Seletivas

Tipo: Projeto

Produto: UNIDADE

Unid. Medida: UN

Função: 15 Urbanismo

Sub Função: 452 Serviços Urbanos

Jnid. Executora: 022101 SUPERINTENDÊNCIA DE LIMPEZA PÚB. E URBANIZAÇÃO DE TIMON-SLU

Público Alvo: População em Geral

Eixo: 4 PLANEJAMENTO INTEGRADO

Planejamento Integrado visa alinhar a cidade de Timon com suas funções de urbanidade, qualidade de vida da população e características ambientais, destacando o planejamento sustentável. Adotar uma abordagem integrada é essencial para que as políticas urbanas e rurais se complementem, promovendo um desenvolvimento regional equilibrado. Essa abordagem inclui a criação de redes de cooperação entre áreas urbanas e rurais, investimentos em infraestrutura que conectem essas áreas e práticas sustentáveis que beneficiem tanto a cidade quanto o campo. Para isso, deve-se considerar os recursos naturais, econômicos, sociais e culturais do município para desenvolver um ambiente cidadão equilibrado e inclusivo, atendendo às especificidades e necessidades locais. O objetivo deste eixo, no nosso plano de governo, é promover a justiça social, a equidade e o bem-estar de toda a população, contribuindo para um assentamento equitativo que leve em conta tanto as áreas urbanas quanto as rurais.

Meta Física Relativa a: "UNIDADE" medida em: "UN"				
2026	2027	2028	2029	
6	6	6	6	
Custo Estimado para a Ação				
2026	2027	2028	2029	Total
207.563,90	214.000,00	225.000,00	240.000,00	886.563,90

Ação: 1044 Instalação, Melhoramento, Desenvolvimento, Modernização, Expansão, Eficientização Energética da Rede de Iluminação

Tipo: Projeto

Produto: PERCENTUAL

Unid. Medida: PERC

Função: 25 Energia

Sub Função: 752 Energia Elétrica

Jnid. Executora: 025600 SUPERINTENDÊNCIA DE ILUMINAÇÃO MUNICIPAL PÚBLICA

Público Alvo: População em Geral.

Eixo: 4 PLANEJAMENTO INTEGRADO

Planejamento Integrado visa alinhar a cidade de Timon com suas funções de urbanidade, qualidade de vida da população e características ambientais, destacando o planejamento sustentável. Adotar uma abordagem integrada é essencial para que as políticas urbanas e rurais se complementem, promovendo um desenvolvimento regional equilibrado. Essa abordagem inclui a criação de redes de cooperação entre áreas urbanas e rurais, investimentos em infraestrutura que conectem essas áreas e práticas sustentáveis que beneficiem tanto a cidade quanto o campo. Para isso, deve-se considerar os recursos naturais, econômicos, sociais e culturais do município para desenvolver um ambiente cidadão equilibrado e inclusivo, atendendo às especificidades e necessidades locais. O objetivo deste eixo, no nosso plano de governo, é promover a justiça social, a equidade e o bem-estar de toda a população, contribuindo para um assentamento equitativo que leve em conta tanto as áreas urbanas quanto as rurais.

Meta Física Relativa a: "PERCENTUAL" medida em: "PERC"				
2026	2027	2028	2029	
100	100	100	100	

PREFEITURA MUNICIPAL DE TIMON

06.115.307/0001-14

ANEXO III - PLANEJAMENTO ORÇAMENTÁRIO – PPA

PPA Ciclo: 2026 à 2029

ANEXO V - EIXOS, PROGRAMAS E AÇÕES DA ADMINISTRAÇÃO PÚBLICA MUNICIPAL

Custo Estimado para a Ação				
2026	2027	2028	2029	Total
2.850.000,00	3.029.550,00	3.211.323,00	3.401.310,60	12.492.183,60

Ação: 2056 Manutenção e Operação da Rede de Iluminação Pública

Tipo: Atividade

Produto: PERCENTUAL

Função: 25 Energia

Unid. Medida: PERC

Sub Função: 752 Energia Elétrica

Jnid. Executora: 025600 SUPERINTENDÊNCIA DE ILUMINAÇÃO MUNICIPAL PÚBLICA

Público Alvo: População em Geral.

Eixo: 4 PLANEJAMENTO INTEGRADO

Planejamento Integrado visa alinhar a cidade de Timon com suas funções de urbanidade, qualidade de vida da população e características ambientais, destacando o planejamento sustentável. Adotar uma abordagem integrada é essencial para que as políticas urbanas e rurais se complementem, promovendo um desenvolvimento regional equilibrado. Essa abordagem inclui a criação de redes de cooperação entre áreas urbanas e rurais, investimentos em infraestrutura que conectem essas áreas e práticas sustentáveis que beneficiem tanto a cidade quanto o campo. Para isso, deve-se considerar os recursos naturais, econômicos, sociais e culturais do município para desenvolver um ambiente cidadão equilibrado e inclusivo, atendendo às especificidades e necessidades locais. O objetivo deste eixo, no nosso plano de governo, é promover a justiça social, a equidade e o bem-estar de toda a população, contribuindo para um assentamento equitativo que leve em conta tanto as áreas urbanas quanto as rurais.

Meta Física Relativa a: "PERCENTUAL" medida em: "PERC"				
2026	2027	2028	2029	
100	100	100	100	
Custo Estimado para a Ação				
2026	2027	2028	2029	Total
14.748.860,00	15.676.575,91	16.617.170,46	17.580.966,33	64.623.572,70

PROGRAMA: 1012 AÇÃO LOCAL PARA A SAÚDE

Objetivo: Proteger e promover a saúde e o bem-estar dos cidadãos.

Justificativa: Garantir a saúde dos cidadãos

Público Alvo: População em geral.

Indicador: PERCENTUAL

Sigla: PERC

Descr.Unid.Medida: PERCENTUAL

Fonte da Informação:

Índice Recente	Índice Futuro	Previsão da Evolução dos Indicadores por Exercício			
		2026	2027	2028	2029
80	100	100	100	100	100

Ação: 1063 Implantação do Serviço de Inspeção

Tipo: Projeto

Produto: PERCENTUAL

Função: 20 Agricultura

Unid. Medida: PERC

Sub Função: 605 Abastecimento

Jnid. Executora: 021501 SEC. MUNIC. DE DESENVOLVIMENTO RURAL - SEMDR

Eixo: 3 GESTÃO, ECONOMIA, TRABALHO INCLUSIVO E RENDA

Para alcançar um desenvolvimento municipal eficaz e inclusivo, o governo visa adotar uma abordagem integrada que combine gestão participativa, economia dinâmica, trabalho inclusivo e geração de renda. Uma administração transparente e eficiente das finanças e do orçamento, aliada a políticas que incentivem o empreendedorismo, o cooperativismo e a economia criativa, pode assegurar que os recursos sejam direcionados para áreas prioritárias, promovendo o desenvolvimento sustentável e a justiça social. A inclusão dos cidadãos no mercado de trabalho, através de programas de formação e capacitação, maximiza o potencial humano e contribui para o crescimento econômico. Além disso, a integração do desenvolvimento rural ao urbano, com investimentos em infraestrutura e tecnologias modernas, melhora a produtividade e a qualidade de vida no campo. Uma gestão municipal estratégica e inclusiva cria um ambiente mais justo e próspero para todos os cidadãos.

Meta Física Relativa a: "PERCENTUAL" medida em: "PERC"				
2026	2027	2028	2029	
25	25	25	25	
Custo Estimado para a Ação				
2026	2027	2028	2029	Total
14.000,00	15.600,79	16.536,83	17.495,96	63.633,58

Ação: 2074 Promoção de Atividades Esportivas

Tipo: Atividade

Produto: PERCENTUAL

Função: 27 Desporto e Lazer

Unid. Medida: PERC

Sub Função: 812 Desporto Comunitário

Jnid. Executora: 021401 SECRETARIA MUNICIPAL DE ESPORTES E LAZER - SEMEL

PREFEITURA MUNICIPAL DE TIMON

06.115.307/0001-14

ANEXO III - PLANEJAMENTO ORÇAMENTÁRIO – PPA

PPA Ciclo: 2026 à 2029

ANEXO V - EIXOS, PROGRAMAS E AÇÕES DA ADMINISTRAÇÃO PÚBLICA MUNICIPAL**Público Alvo: População em Geral****Eixo: 2 BEM ESTAR DA POPULAÇÃO**

Para promover o bem-estar da população de Timon, o governo adotará uma abordagem holística que abrange a Proteção e Garantia de Direitos, assegurando que todos os cidadãos, incluindo mulheres, jovens, idosos, pessoas com deficiência e minorias LGBTQIAPN+, tenham seus direitos respeitados e protegidos. A Proteção e Defesa Animal será priorizada com campanhas de sensibilização e promoção de campanhas de vacinação para assegurar a saúde pública. Investiremos em Cultura, Esporte e Lazer para fortalecer a identidade local e oferecer espaços inclusivos para a expressão artística. Políticas públicas focadas no empoderamento feminino e proteção contra a violência, além de iniciativas para o desenvolvimento pessoal e profissional da juventude, serão implementadas, com a crença de que investir nos jovens é investir no futuro de Timon.

Meta Física Relativa a: "PERCENTUAL" medida em: "PERC"				
2026	2027	2028	2029	
100	100	100	100	
Custo Estimado para a Ação				
2026	2027	2028	2029	Total
170.000,00	180.710,00	191.552,00	202.000,00	744.262,00

Ação: 2076 Realização de Eventos Esportivos**Tipo:** Atividade**Produto:** PERCENTUAL**Unid. Medida:** PERC**Função:** 27 Desporto e Lazer**Sub Função:** 812 Desporto Comunitário**Jnid. Executora:** 021401 SECRETARIA MUNICIPAL DE ESPORTES E LAZER - SEMEL**Público Alvo: População em Geral****Eixo: 2 BEM ESTAR DA POPULAÇÃO**

Para promover o bem-estar da população de Timon, o governo adotará uma abordagem holística que abrange a Proteção e Garantia de Direitos, assegurando que todos os cidadãos, incluindo mulheres, jovens, idosos, pessoas com deficiência e minorias LGBTQIAPN+, tenham seus direitos respeitados e protegidos. A Proteção e Defesa Animal será priorizada com campanhas de sensibilização e promoção de campanhas de vacinação para assegurar a saúde pública. Investiremos em Cultura, Esporte e Lazer para fortalecer a identidade local e oferecer espaços inclusivos para a expressão artística. Políticas públicas focadas no empoderamento feminino e proteção contra a violência, além de iniciativas para o desenvolvimento pessoal e profissional da juventude, serão implementadas, com a crença de que investir nos jovens é investir no futuro de Timon.

Meta Física Relativa a: "PERCENTUAL" medida em: "PERC"				
2026	2027	2028	2029	
100	100	100	100	
Custo Estimado para a Ação				
2026	2027	2028	2029	Total
39.000,00	41.230,00	43.704,00	46.239,00	170.173,00

Ação: 2077 Manutenção de Projetos Esportivos**Tipo:** Atividade**Produto:** PERCENTUAL**Unid. Medida:** PERC**Função:** 27 Desporto e Lazer**Sub Função:** 812 Desporto Comunitário**Jnid. Executora:** 021401 SECRETARIA MUNICIPAL DE ESPORTES E LAZER - SEMEL**Público Alvo: População em Geral****Eixo: 2 BEM ESTAR DA POPULAÇÃO**

Para promover o bem-estar da população de Timon, o governo adotará uma abordagem holística que abrange a Proteção e Garantia de Direitos, assegurando que todos os cidadãos, incluindo mulheres, jovens, idosos, pessoas com deficiência e minorias LGBTQIAPN+, tenham seus direitos respeitados e protegidos. A Proteção e Defesa Animal será priorizada com campanhas de sensibilização e promoção de campanhas de vacinação para assegurar a saúde pública. Investiremos em Cultura, Esporte e Lazer para fortalecer a identidade local e oferecer espaços inclusivos para a expressão artística. Políticas públicas focadas no empoderamento feminino e proteção contra a violência, além de iniciativas para o desenvolvimento pessoal e profissional da juventude, serão implementadas, com a crença de que investir nos jovens é investir no futuro de Timon.

Meta Física Relativa a: "PERCENTUAL" medida em: "PERC"				
2026	2027	2028	2029	
100	100	100	100	
Custo Estimado para a Ação				
2026	2027	2028	2029	Total
36.000,00	37.887,00	40.160,00	42.490,00	156.537,00

Ação: 2078 Manutenção do Projeto Atleta Cidadão**Tipo:** Atividade**Produto:** PERCENTUAL**Unid. Medida:** PERC**Função:** 27 Desporto e Lazer**Sub Função:** 812 Desporto Comunitário**Jnid. Executora:** 021401 SECRETARIA MUNICIPAL DE ESPORTES E LAZER - SEMEL**Eixo: 2 BEM ESTAR DA POPULAÇÃO**

Para promover o bem-estar da população de Timon, o governo adotará uma abordagem holística que abrange a Proteção e Garantia de Direitos, assegurando que todos os cidadãos, incluindo mulheres, jovens, idosos, pessoas com deficiência e minorias LGBTQIAPN+, tenham seus direitos respeitados e protegidos. A Proteção e Defesa Animal será priorizada com campanhas de sensibilização e promoção de campanhas de vacinação para assegurar a saúde pública.

PREFEITURA MUNICIPAL DE TIMON

06.115.307/0001-14

ANEXO III - PLANEJAMENTO ORÇAMENTÁRIO - PPA

PPA Ciclo: 2026 á 2029

ANEXO V - EIXOS, PROGRAMAS E AÇÕES DA ADMINISTRAÇÃO PÚBLICA MUNICIPAL

Investiremos em Cultura, Esporte e Lazer para fortalecer a identidade local e oferecer espaços inclusivos para a expressão artística. Políticas públicas focadas no empoderamento feminino e proteção contra a violência, além de iniciativas para o desenvolvimento pessoal e profissional da juventude, serão implementadas, com a crença de que investir nos jovens é investir no futuro de Timon.

Meta Física Relativa a: "PERCENTUAL" medida em: "PERC"				
2026	2027	2028	2029	
100	100	100	100	
Custo Estimado para a Ação				
2026	2027	2028	2029	Total
66.000,00	68.000,00	70.000,00	72.000,00	276.000,00

Ação: 2080 Manutenção de Espços Esportivos

Tipo: Atividade

Produto: PERCENTUAL

Unid. Medida: PERC

Função: 27 Desporto e Lazer

Sub Função: 813 Lazer

Jnid. Executora: 021401 SECRETARIA MUNICIPAL DE ESPORTES E LAZER - SEMEL

Público Alvo: População em Geral

Eixo: 2 BEM ESTAR DA POPULAÇÃO

Para promover o bem-estar da população de Timon, o governo adotará uma abordagem holística que abrange a Proteção e Garantia de Direitos, assegurando que todos os cidadãos, incluindo mulheres, jovens, idosos, pessoas com deficiência e minorias LGBTQIAPN+, tenham seus direitos respeitados e protegidos. A Proteção e Defesa Animal será priorizada com campanhas de sensibilização e promoção de campanhas de vacinação para assegurar a saúde pública. Investiremos em Cultura, Esporte e Lazer para fortalecer a identidade local e oferecer espaços inclusivos para a expressão artística. Políticas públicas focadas no empoderamento feminino e proteção contra a violência, além de iniciativas para o desenvolvimento pessoal e profissional da juventude, serão implementadas, com a crença de que investir nos jovens é investir no futuro de Timon.

Meta Física Relativa a: "PERCENTUAL" medida em: "PERC"				
2026	2027	2028	2029	
100	100	100	100	
Custo Estimado para a Ação				
2026	2027	2028	2029	Total
1.852.000,00	1.967.060,00	2.084.739,00	2.197.000,00	8.100.799,00

Ação: 1084 Const., Ampl. e Recup.de Bens Imóveis

Tipo: Projeto

Produto: UNIDADE

Unid. Medida: UN

Função: 10 Saúde

Sub Função: 451 Infra-Estrutura Urbana

Jnid. Executora: 021801 FUNDO MUNICIPAL DE SAÚDE - FMS

Público Alvo: População em Geral

Eixo: 1 DIREITOS BÁSICOS

Direitos básicos - abrange áreas essenciais para garantir o bem-estar e a qualidade de vida dos cidadãos, distribuídas, em nosso plano de governo, em quatro subeixos: educação, saúde, segurança e assistência social. Esses subeixos refletem um compromisso significativo com a melhoria contínua das condições de vida da população e a promoção de uma gestão pública eficiente e inclusiva. Portanto, são fundamentais para um plano de governo municipal comprometido com o bem-estar da população e com uma administração pública que buscamos implementar, com excelência e equidade.

Meta Física Relativa a: "UNIDADE" medida em: "UN"				
2026	2027	2028	2029	
46	46	46	45	
Custo Estimado para a Ação				
2026	2027	2028	2029	Total
7.586.096,50	8.284.131,00	8.765.038,00	9.133.000,00	33.768.265,50

Ação: 2325 Polo de Academia de Saúde

Tipo: Projeto

Produto: UNIDADE

Unid. Medida: UN

Função: 10 Saúde

Sub Função: 301 Atenção Básica

Jnid. Executora: 021801 FUNDO MUNICIPAL DE SAÚDE - FMS

Público Alvo: População em Geral

Eixo: 1 DIREITOS BÁSICOS

Direitos básicos - abrange áreas essenciais para garantir o bem-estar e a qualidade de vida dos cidadãos, distribuídas, em nosso plano de governo, em quatro subeixos: educação, saúde, segurança e assistência social. Esses subeixos refletem um compromisso significativo com a melhoria contínua das condições de vida da população e a promoção de uma gestão pública eficiente e inclusiva. Portanto, são fundamentais para um plano de governo municipal comprometido com o bem-estar da população e com uma administração pública que buscamos implementar, com excelência e equidade.

Meta Física Relativa a: "UNIDADE" medida em: "UN"				
2026	2027	2028	2029	
1	1	1	1	

PREFEITURA MUNICIPAL DE TIMON

06.115.307/0001-14

ANEXO III - PLANEJAMENTO ORÇAMENTÁRIO - PPA

PPA Ciclo: 2026 à 2029

ANEXO V - EIXOS, PROGRAMAS E AÇÕES DA ADMINISTRAÇÃO PÚBLICA MUNICIPAL

Custo Estimado para a Ação				
2026	2027	2028	2029	Total
177.162,70	188.054,00	199.005,00	211.022,00	775.243,70

Ação: 2326 Enfrentamento da Emergência Contra Pandemia do Covid-19

Tipo: Projeto

Produto: UNIDADE

Função: 10 Saúde

Unid. Medida: UN

Sub Função: 301 Atenção Básica

Unid. Executora: 021801 FUNDO MUNICIPAL DE SAÚDE - FMS

Eixo: 1 DIREITOS BÁSICOS

Direitos básicos - abrange áreas essenciais para garantir o bem-estar e a qualidade de vida dos cidadãos, distribuídas, em nosso plano de governo, em quatro subeixos: educação, saúde, segurança e assistência social. Esses subeixos refletem um compromisso significativo com a melhoria contínua das condições de vida da população e a promoção de uma gestão pública eficiente e inclusiva. Portanto, são fundamentais para um plano de governo municipal comprometido com o bem-estar da população e com uma administração pública que buscamos implementar, com excelência e equidade.

Meta Física Relativa a: "UNIDADE" medida em: "UN"				
2026	2027	2028	2029	
2	2	2	2	
Custo Estimado para a Ação				
2026	2027	2028	2029	Total
718.085,50	762.000,00	808.000,00	855.000,00	3.143.085,50

Ação: 2331 Enfrentamento da Emergência Contra Pandemia do Covid-19 - MAC

Tipo: Projeto

Produto: UNIDADE

Função: 10 Saúde

Unid. Medida: UN

Sub Função: 302 Assistência Hospitalar e Ambulatorial

Unid. Executora: 021801 FUNDO MUNICIPAL DE SAÚDE - FMS

Eixo: 1 DIREITOS BÁSICOS

Direitos básicos - abrange áreas essenciais para garantir o bem-estar e a qualidade de vida dos cidadãos, distribuídas, em nosso plano de governo, em quatro subeixos: educação, saúde, segurança e assistência social. Esses subeixos refletem um compromisso significativo com a melhoria contínua das condições de vida da população e a promoção de uma gestão pública eficiente e inclusiva. Portanto, são fundamentais para um plano de governo municipal comprometido com o bem-estar da população e com uma administração pública que buscamos implementar, com excelência e equidade.

Meta Física Relativa a: "UNIDADE" medida em: "UN"				
2026	2027	2028	2029	
1	1	1	1	
Custo Estimado para a Ação				
2026	2027	2028	2029	Total
241.109,00	252.000,00	267.000,00	283.000,00	1.043.109,00

Ação: 2327 Implementação da segurança alimentar e nutricional

Tipo: Projeto

Produto: UNIDADE

Função: 10 Saúde

Unid. Medida: UN

Sub Função: 306 Alimentação e Nutrição - Gestão do SUS

Unid. Executora: 021801 FUNDO MUNICIPAL DE SAÚDE - FMS

Público Alvo: Famílias em Situação de Vulnerabilidade Social**Eixo: 1 DIREITOS BÁSICOS**

Direitos básicos - abrange áreas essenciais para garantir o bem-estar e a qualidade de vida dos cidadãos, distribuídas, em nosso plano de governo, em quatro subeixos: educação, saúde, segurança e assistência social. Esses subeixos refletem um compromisso significativo com a melhoria contínua das condições de vida da população e a promoção de uma gestão pública eficiente e inclusiva. Portanto, são fundamentais para um plano de governo municipal comprometido com o bem-estar da população e com uma administração pública que buscamos implementar, com excelência e equidade.

Meta Física Relativa a: "UNIDADE" medida em: "UN"				
2026	2027	2028	2029	
1	1	1	1	
Custo Estimado para a Ação				
2026	2027	2028	2029	Total
39.835,40	41.500,00	44.000,00	46.000,00	171.335,40

PREFEITURA MUNICIPAL DE TIMON

06.115.307/0001-14

ANEXO III - PLANEJAMENTO ORÇAMENTÁRIO – PPA

PPA Ciclo: 2026 á 2029

ANEXO V - EIXOS, PROGRAMAS E AÇÕES DA ADMINISTRAÇÃO PÚBLICA MUNICIPAL**Ação: 2328 Implementação de política para Rede Alyne****Tipo:** Projeto**Produto:** UNIDADE**Função:** 10 Saúde**Unid. Medida:** UN**Sub Função:** 301 Atenção Básica**Jnid. Executora:** 021801 FUNDO MUNICIPAL DE SAÚDE - FMS**Público Alvo:** Gestantes e Crianças, Primeira Infância**Eixo:** 1 DIREITOS BÁSICOS

Direitos básicos - abrange áreas essenciais para garantir o bem-estar e a qualidade de vida dos cidadãos, distribuídas, em nosso plano de governo, em quatro subeixos: educação, saúde, segurança e assistência social. Esses subeixos refletem um compromisso significativo com a melhoria contínua das condições de vida da população e a promoção de uma gestão pública eficiente e inclusiva. Portanto, são fundamentais para um plano de governo municipal comprometido com o bem-estar da população e com uma administração pública que buscamos implementar, com excelência e equidade.

Meta Física Relativa a: "UNIDADE" medida em: "UN"

2026	2027	2028	2029	
1	1	1	1	
Custo Estimado para a Ação				
2026	2027	2028	2029	Total
12.579,60	12.900,00	13.100,00	13.500,00	52.079,60

Ação: 2329 Manutenção de Ações Estratégicas**Tipo:** Projeto**Produto:** UNIDADE**Função:** 10 Saúde**Unid. Medida:** UN**Sub Função:** 301 Atenção Básica**Jnid. Executora:** 021801 FUNDO MUNICIPAL DE SAÚDE - FMS**Eixo:** 1 DIREITOS BÁSICOS

Direitos básicos - abrange áreas essenciais para garantir o bem-estar e a qualidade de vida dos cidadãos, distribuídas, em nosso plano de governo, em quatro subeixos: educação, saúde, segurança e assistência social. Esses subeixos refletem um compromisso significativo com a melhoria contínua das condições de vida da população e a promoção de uma gestão pública eficiente e inclusiva. Portanto, são fundamentais para um plano de governo municipal comprometido com o bem-estar da população e com uma administração pública que buscamos implementar, com excelência e equidade.

Meta Física Relativa a: "UNIDADE" medida em: "UN"

2026	2027	2028	2029	
1	1	1	1	
Custo Estimado para a Ação				
2026	2027	2028	2029	Total
1.206.979,92	1.283.019,00	1.360.000,00	1.430.000,00	5.279.998,92

Ação: 2330 Consultório na Rua - Ações Estratégicas**Tipo:** Projeto**Produto:** UNIDADE**Função:** 10 Saúde**Unid. Medida:** UN**Sub Função:** 301 Atenção Básica**Jnid. Executora:** 021801 FUNDO MUNICIPAL DE SAÚDE - FMS**Eixo:** 1 DIREITOS BÁSICOS

Direitos básicos - abrange áreas essenciais para garantir o bem-estar e a qualidade de vida dos cidadãos, distribuídas, em nosso plano de governo, em quatro subeixos: educação, saúde, segurança e assistência social. Esses subeixos refletem um compromisso significativo com a melhoria contínua das condições de vida da população e a promoção de uma gestão pública eficiente e inclusiva. Portanto, são fundamentais para um plano de governo municipal comprometido com o bem-estar da população e com uma administração pública que buscamos implementar, com excelência e equidade.

Meta Física Relativa a: "UNIDADE" medida em: "UN"

2026	2027	2028	2029	
1	1	1	1	
Custo Estimado para a Ação				
2026	2027	2028	2029	Total
29.352,40	31.200,00	33.072,00	34.500,00	128.124,40

Ação: 2112 Manutenção e Administração do FMS**Tipo:** Atividade**Produto:** UNIDADE**Função:** 10 Saúde**Unid. Medida:** UN**Sub Função:** 122 Administração Geral**Jnid. Executora:** 021801 FUNDO MUNICIPAL DE SAÚDE - FMS**Eixo:** 1 DIREITOS BÁSICOS

PREFEITURA MUNICIPAL DE TIMON

06.115.307/0001-14

ANEXO III - PLANEJAMENTO ORÇAMENTÁRIO – PPA

PPA Ciclo: 2026 à 2029

ANEXO V - EIXOS, PROGRAMAS E AÇÕES DA ADMINISTRAÇÃO PÚBLICA MUNICIPAL

Direitos básicos - abrange áreas essenciais para garantir o bem-estar e a qualidade de vida dos cidadãos, distribuídas, em nosso plano de governo, em quatro subeixos: educação, saúde, segurança e assistência social. Esses subeixos refletem um compromisso significativo com a melhoria contínua das condições de vida da população e a promoção de uma gestão pública eficiente e inclusiva. Portanto, são fundamentais para um plano de governo municipal comprometido com o bem-estar da população e com uma administração pública que buscamos implementar, com excelência e equidade.

Meta Física Relativa a: "UNIDADE" medida em: "UN"				
2026	2027	2028	2029	
1	1	1	1	
Custo Estimado para a Ação				
2026	2027	2028	2029	Total
34.558.551,32	36.735.739,00	38.939.882,00	41.200.000,00	151.434.172,32

Ação: 2113 Manutenção do PACS

Tipo: Atividade

Produto: UNIDADE

Função: 10 Saúde

Unid. Medida: UN

Sub Função: 301 Atenção Básica

Jnid. Executora: 021801 FUNDO MUNICIPAL DE SAÚDE - FMS

Público Alvo: População em Geral

Eixo: 1 DIREITOS BÁSICOS

Direitos básicos - abrange áreas essenciais para garantir o bem-estar e a qualidade de vida dos cidadãos, distribuídas, em nosso plano de governo, em quatro subeixos: educação, saúde, segurança e assistência social. Esses subeixos refletem um compromisso significativo com a melhoria contínua das condições de vida da população e a promoção de uma gestão pública eficiente e inclusiva. Portanto, são fundamentais para um plano de governo municipal comprometido com o bem-estar da população e com uma administração pública que buscamos implementar, com excelência e equidade.

Meta Física Relativa a: "UNIDADE" medida em: "UN"				
2026	2027	2028	2029	
35	35	35	35	
Custo Estimado para a Ação				
2026	2027	2028	2029	Total
18.498.301,80	19.662.028,00	20.840.610,00	22.049.477,00	81.050.416,80

Ação: 2114 Manutenção do PSF

Tipo: Atividade

Produto: PERCENTUAL

Função: 10 Saúde

Unid. Medida: PERC

Sub Função: 301 Atenção Básica

Jnid. Executora: 021801 FUNDO MUNICIPAL DE SAÚDE - FMS

Público Alvo: População em Geral

Eixo: 1 DIREITOS BÁSICOS

Direitos básicos - abrange áreas essenciais para garantir o bem-estar e a qualidade de vida dos cidadãos, distribuídas, em nosso plano de governo, em quatro subeixos: educação, saúde, segurança e assistência social. Esses subeixos refletem um compromisso significativo com a melhoria contínua das condições de vida da população e a promoção de uma gestão pública eficiente e inclusiva. Portanto, são fundamentais para um plano de governo municipal comprometido com o bem-estar da população e com uma administração pública que buscamos implementar, com excelência e equidade.

Meta Física Relativa a: "PERCENTUAL" medida em: "PERC"				
2026	2027	2028	2029	
100	100	100	100	
Custo Estimado para a Ação				
2026	2027	2028	2029	Total
37.853.378,30	40.208.166,00	42.605.935,00	45.146.000,00	165.813.479,30

Ação: 2115 Manutenção do PSB

Tipo: Atividade

Produto: PERCENTUAL

Função: 10 Saúde

Unid. Medida: PERC

Sub Função: 301 Atenção Básica

Jnid. Executora: 021801 FUNDO MUNICIPAL DE SAÚDE - FMS

Público Alvo: População em Geral

Eixo: 1 DIREITOS BÁSICOS

Direitos básicos - abrange áreas essenciais para garantir o bem-estar e a qualidade de vida dos cidadãos, distribuídas, em nosso plano de governo, em quatro subeixos: educação, saúde, segurança e assistência social. Esses subeixos refletem um compromisso significativo com a melhoria contínua das condições de vida da população e a promoção de uma gestão pública eficiente e inclusiva. Portanto, são fundamentais para um plano de governo municipal comprometido com o bem-estar da população e com uma administração pública que buscamos implementar, com excelência e equidade.

Meta Física Relativa a: "PERCENTUAL" medida em: "PERC"				
2026	2027	2028	2029	
100	100	100	100	

PREFEITURA MUNICIPAL DE TIMON

06.115.307/0001-14

ANEXO III - PLANEJAMENTO ORÇAMENTÁRIO - PPA

PPA Ciclo: 2026 à 2029

ANEXO V - EIXOS, PROGRAMAS E AÇÕES DA ADMINISTRAÇÃO PÚBLICA MUNICIPAL

Custo Estimado para a Ação				
2026	2027	2028	2029	Total
4.490.841,83	4.770.805,00	5.057.053,00	5.360.000,00	19.678.699,83

Ação: 2117 Manutenção do Prog. Saúde na Escola - PSE

Tipo: Atividade

Produto: UNIDADE

Função: 10 Saúde

Unid. Medida: UN

Sub Função: 301 Atenção Básica

Jnid. Executora: 021801 FUNDO MUNICIPAL DE SAÚDE - FMS

Eixo: 1 DIREITOS BÁSICOS

Direitos básicos - abrange áreas essenciais para garantir o bem-estar e a qualidade de vida dos cidadãos, distribuídas, em nosso plano de governo, em quatro subeixos: educação, saúde, segurança e assistência social. Esses subeixos refletem um compromisso significativo com a melhoria contínua das condições de vida da população e a promoção de uma gestão pública eficiente e inclusiva. Portanto, são fundamentais para um plano de governo municipal comprometido com o bem-estar da população e com uma administração pública que buscamos implementar, com excelência e equidade.

Meta Física Relativa a: "UNIDADE" medida em: "UN"				
2026	2027	2028	2029	
69	69	69	69	
Custo Estimado para a Ação				
2026	2027	2028	2029	Total
143.617,10	151.700,00	159.950,00	167.200,00	622.467,10

Ação: 2120 Manutenção do Serv. Ambulatorial, Laboratorial e Hospitalar

Tipo: Atividade

Produto: PERCENTUAL

Função: 10 Saúde

Unid. Medida: PERC

Sub Função: 302 Assistência Hospitalar e Ambulatorial

Jnid. Executora: 021801 FUNDO MUNICIPAL DE SAÚDE - FMS

Público Alvo: População em Geral**Eixo: 1 DIREITOS BÁSICOS**

Direitos básicos - abrange áreas essenciais para garantir o bem-estar e a qualidade de vida dos cidadãos, distribuídas, em nosso plano de governo, em quatro subeixos: educação, saúde, segurança e assistência social. Esses subeixos refletem um compromisso significativo com a melhoria contínua das condições de vida da população e a promoção de uma gestão pública eficiente e inclusiva. Portanto, são fundamentais para um plano de governo municipal comprometido com o bem-estar da população e com uma administração pública que buscamos implementar, com excelência e equidade.

Meta Física Relativa a: "PERCENTUAL" medida em: "PERC"				
2026	2027	2028	2029	
100	100	100	100	
Custo Estimado para a Ação				
2026	2027	2028	2029	Total
60.234.240,70	64.023.550,00	67.865.102,32	71.800.190,00	263.923.083,02

Ação: 2126 Manter e Expandir o Atendimento do CAPS

Tipo: Atividade

Produto: PERCENTUAL

Função: 10 Saúde

Unid. Medida: PERC

Sub Função: 302 Assistência Hospitalar e Ambulatorial

Jnid. Executora: 021801 FUNDO MUNICIPAL DE SAÚDE - FMS

Eixo: 1 DIREITOS BÁSICOS

Direitos básicos - abrange áreas essenciais para garantir o bem-estar e a qualidade de vida dos cidadãos, distribuídas, em nosso plano de governo, em quatro subeixos: educação, saúde, segurança e assistência social. Esses subeixos refletem um compromisso significativo com a melhoria contínua das condições de vida da população e a promoção de uma gestão pública eficiente e inclusiva. Portanto, são fundamentais para um plano de governo municipal comprometido com o bem-estar da população e com uma administração pública que buscamos implementar, com excelência e equidade.

Meta Física Relativa a: "PERCENTUAL" medida em: "PERC"				
2026	2027	2028	2029	
100	100	100	100	
Custo Estimado para a Ação				
2026	2027	2028	2029	Total
8.076.740,00	8.510.000,00	9.027.000,00	9.556.000,00	35.169.740,00

PREFEITURA MUNICIPAL DE TIMON

06.115.307/0001-14

ANEXO III - PLANEJAMENTO ORÇAMENTÁRIO – PPA

PPA Ciclo: 2026 à 2029

ANEXO V - EIXOS, PROGRAMAS E AÇÕES DA ADMINISTRAÇÃO PÚBLICA MUNICIPAL

Ação: 2127 Manutenção do SAMU	
Tipo: Atividade	
Produto: PERCENTUAL	Unid. Medida: PERC
Função: 10 Saúde	Sub Função: 302 Assistência Hospitalar e Ambulatorial
Jnid. Executora: 021801 FUNDO MUNICIPAL DE SAÚDE - FMS	

Público Alvo: População em Geral**Eixo:** 1 DIREITOS BÁSICOS

Direitos básicos - abrange áreas essenciais para garantir o bem-estar e a qualidade de vida dos cidadãos, distribuídas, em nosso plano de governo, em quatro subeixos: educação, saúde, segurança e assistência social. Esses subeixos refletem um compromisso significativo com a melhoria contínua das condições de vida da população e a promoção de uma gestão pública eficiente e inclusiva. Portanto, são fundamentais para um plano de governo municipal comprometido com o bem-estar da população e com uma administração pública que buscamos implementar, com excelência e equidade.

Meta Física Relativa a: "PERCENTUAL" medida em: "PERC"				
2026	2027	2028	2029	
100	100	100	100	
Custo Estimado para a Ação				
2026	2027	2028	2029	Total
7.729.209,00	8.211.960,00	8.704.137,00	9.195.000,00	33.840.306,00

Ação: 2128 Manute do Fundo de Ações Estrategica e Compensação - FAEC SIA	
Tipo: Atividade	
Produto: PERCENTUAL	Unid. Medida: PERC
Função: 10 Saúde	Sub Função: 302 Assistência Hospitalar e Ambulatorial
Jnid. Executora: 021801 FUNDO MUNICIPAL DE SAÚDE - FMS	

Eixo: 1 DIREITOS BÁSICOS

Direitos básicos - abrange áreas essenciais para garantir o bem-estar e a qualidade de vida dos cidadãos, distribuídas, em nosso plano de governo, em quatro subeixos: educação, saúde, segurança e assistência social. Esses subeixos refletem um compromisso significativo com a melhoria contínua das condições de vida da população e a promoção de uma gestão pública eficiente e inclusiva. Portanto, são fundamentais para um plano de governo municipal comprometido com o bem-estar da população e com uma administração pública que buscamos implementar, com excelência e equidade.

Meta Física Relativa a: "PERCENTUAL" medida em: "PERC"				
2026	2027	2028	2029	
100	100	100	100	
Custo Estimado para a Ação				
2026	2027	2028	2029	Total
6.399.871,50	6.803.063,00	7.211.246,00	7.629.499,00	28.043.679,50

Ação: 2129 Manutenção do Farmácia Básica	
Tipo: Atividade	
Produto: PERCENTUAL	Unid. Medida: PERC
Função: 10 Saúde	Sub Função: 303 Suporte Profilático e Terapêutico
Jnid. Executora: 021801 FUNDO MUNICIPAL DE SAÚDE - FMS	

Eixo: 1 DIREITOS BÁSICOS

Direitos básicos - abrange áreas essenciais para garantir o bem-estar e a qualidade de vida dos cidadãos, distribuídas, em nosso plano de governo, em quatro subeixos: educação, saúde, segurança e assistência social. Esses subeixos refletem um compromisso significativo com a melhoria contínua das condições de vida da população e a promoção de uma gestão pública eficiente e inclusiva. Portanto, são fundamentais para um plano de governo municipal comprometido com o bem-estar da população e com uma administração pública que buscamos implementar, com excelência e equidade.

Meta Física Relativa a: "PERCENTUAL" medida em: "PERC"				
2026	2027	2028	2029	
100	100	100	100	
Custo Estimado para a Ação				
2026	2027	2028	2029	Total
3.564.345,80	3.783.000,00	4.009.800,00	4.244.912,00	15.602.057,80

Ação: 2131 Manutenção da Vigilância Sanitária	
Tipo: Atividade	
Produto: PERCENTUAL	Unid. Medida: PERC
Função: 10 Saúde	Sub Função: 304 Vigilância em Saúde
Jnid. Executora: 021801 FUNDO MUNICIPAL DE SAÚDE - FMS	

Eixo: 1 DIREITOS BÁSICOS

PREFEITURA MUNICIPAL DE TIMON

06.115.307/0001-14

ANEXO III - PLANEJAMENTO ORÇAMENTÁRIO - PPA

PPA Ciclo: 2026 à 2029

ANEXO V - EIXOS, PROGRAMAS E AÇÕES DA ADMINISTRAÇÃO PÚBLICA MUNICIPAL

Direitos básicos - abrange áreas essenciais para garantir o bem-estar e a qualidade de vida dos cidadãos, distribuídas, em nosso plano de governo, em quatro subeixos: educação, saúde, segurança e assistência social. Esses subeixos refletem um compromisso significativo com a melhoria contínua das condições de vida da população e a promoção de uma gestão pública eficiente e inclusiva. Portanto, são fundamentais para um plano de governo municipal comprometido com o bem-estar da população e com uma administração pública que buscamos implementar, com excelência e equidade.

Meta Física Relativa a: "PERCENTUAL" medida em: "PERC"				
2026	2027	2028	2029	
100	100	100	100	
Custo Estimado para a Ação				
2026	2027	2028	2029	Total
2.234.237,50	2.380.921,00	2.531.336,00	2.668.600,00	9.815.094,50

Ação: 2173 Manutenção do Conselho Municipal de Saúde

Tipo: Atividade

Produto: UNIDADE

Função: 10 Saúde

Unid. Medida: UN

Sub Função: 122 Administração Geral

Jnid. Executora: 021801 FUNDO MUNICIPAL DE SAÚDE - FMS

Eixo: 1 DIREITOS BÁSICOS

Direitos básicos - abrange áreas essenciais para garantir o bem-estar e a qualidade de vida dos cidadãos, distribuídas, em nosso plano de governo, em quatro subeixos: educação, saúde, segurança e assistência social. Esses subeixos refletem um compromisso significativo com a melhoria contínua das condições de vida da população e a promoção de uma gestão pública eficiente e inclusiva. Portanto, são fundamentais para um plano de governo municipal comprometido com o bem-estar da população e com uma administração pública que buscamos implementar, com excelência e equidade.

Meta Física Relativa a: "UNIDADE" medida em: "UN"				
2026	2027	2028	2029	
2	2	2	2	
Custo Estimado para a Ação				
2026	2027	2028	2029	Total
67.091,20	71.000,00	74.000,00	78.000,00	290.091,20

Ação: 2186 Assistência Financeira do Piso Salarial dos Profissionais da Enfermagem

Tipo: Atividade

Produto: UNIDADE

Função: 10 Saúde

Unid. Medida: UN

Sub Função: 301 Atenção Básica

Jnid. Executora: 021801 FUNDO MUNICIPAL DE SAÚDE - FMS

Eixo: 1 DIREITOS BÁSICOS

Direitos básicos - abrange áreas essenciais para garantir o bem-estar e a qualidade de vida dos cidadãos, distribuídas, em nosso plano de governo, em quatro subeixos: educação, saúde, segurança e assistência social. Esses subeixos refletem um compromisso significativo com a melhoria contínua das condições de vida da população e a promoção de uma gestão pública eficiente e inclusiva. Portanto, são fundamentais para um plano de governo municipal comprometido com o bem-estar da população e com uma administração pública que buscamos implementar, com excelência e equidade.

Meta Física Relativa a: "UNIDADE" medida em: "UN"				
2026	2027	2028	2029	
100	100	100	100	
Custo Estimado para a Ação				
2026	2027	2028	2029	Total
2.620.750,00	2.785.000,00	2.952.000,00	3.123.000,00	11.480.750,00

Ação: 2186 Assistência Financeira do Piso Salarial dos Profissionais da Enfermagem

Tipo: Atividade

Produto: PERCENTUAL

Função: 10 Saúde

Unid. Medida: PERC

Sub Função: 302 Assistência Hospitalar e Ambulatorial

Jnid. Executora: 021801 FUNDO MUNICIPAL DE SAÚDE - FMS

Eixo: 1 DIREITOS BÁSICOS

Direitos básicos - abrange áreas essenciais para garantir o bem-estar e a qualidade de vida dos cidadãos, distribuídas, em nosso plano de governo, em quatro subeixos: educação, saúde, segurança e assistência social. Esses subeixos refletem um compromisso significativo com a melhoria contínua das condições de vida da população e a promoção de uma gestão pública eficiente e inclusiva. Portanto, são fundamentais para um plano de governo municipal comprometido com o bem-estar da população e com uma administração pública que buscamos implementar, com excelência e equidade.

Meta Física Relativa a: "PERCENTUAL" medida em: "PERC"				
2026	2027	2028	2029	
100	100	100	100	

PREFEITURA MUNICIPAL DE TIMON

06.115.307/0001-14

ANEXO III - PLANEJAMENTO ORÇAMENTÁRIO – PPA

PPA Ciclo: 2026 à 2029

ANEXO V - EIXOS, PROGRAMAS E AÇÕES DA ADMINISTRAÇÃO PÚBLICA MUNICIPAL

Custo Estimado para a Ação				
2026	2027	2028	2029	Total
2.681.551,40	2.849.000,00	3.020.000,00	3.196.000,00	11.746.551,40

Ação: 2223 Manutenção dos Mais Médicos e Médicos pelo Brasil**Tipo:** Atividade**Produto:** UNIDADE**Unid. Medida:** UN**Função:** 10 Saúde**Sub Função:** 301 Atenção Básica**Jnid. Executora:** 021801 FUNDO MUNICIPAL DE SAÚDE - FMS**Eixo: 1 DIREITOS BÁSICOS**

Direitos básicos - abrange áreas essenciais para garantir o bem-estar e a qualidade de vida dos cidadãos, distribuídas, em nosso plano de governo, em quatro subeixos: educação, saúde, segurança e assistência social. Esses subeixos refletem um compromisso significativo com a melhoria contínua das condições de vida da população e a promoção de uma gestão pública eficiente e inclusiva. Portanto, são fundamentais para um plano de governo municipal comprometido com o bem-estar da população e com uma administração pública que buscamos implementar, com excelência e equidade.

Meta Física Relativa a: "UNIDADE" medida em: "UN"				
2026	2027	2028	2029	
2	2	2	2	
Custo Estimado para a Ação				
2026	2027	2028	2029	Total
100.000,00	106.300,00	112.000,00	118.000,00	436.300,00

Ação: 2193 Projeto Educativo Vem Dançar**Tipo:** Atividade**Produto:** UNIDADE**Unid. Medida:** UN**Função:** 27 Desporto e Lazer**Sub Função:** 812 Desporto Comunitário**Jnid. Executora:** 021401 SECRETARIA MUNICIPAL DE ESPORTES E LAZER - SEMEL**Público Alvo:** População em Geral**Eixo: 2 BEM ESTAR DA POPULAÇÃO**

Para promover o bem-estar da população de Timon, o governo adotará uma abordagem holística que abrange a Proteção e Garantia de Direitos, assegurando que todos os cidadãos, incluindo mulheres, jovens, idosos, pessoas com deficiência e minorias LGBTQIAPN+, tenham seus direitos respeitados e protegidos. A Proteção e Defesa Animal será priorizada com campanhas de sensibilização e promoção de campanhas de vacinação para assegurar a saúde pública. Investiremos em Cultura, Esporte e Lazer para fortalecer a identidade local e oferecer espaços inclusivos para a expressão artística. Políticas públicas focadas no empoderamento feminino e proteção contra a violência, além de iniciativas para o desenvolvimento pessoal e profissional da juventude, serão implementadas, com a crença de que investir nos jovens é investir no futuro de Timon.

Meta Física Relativa a: "UNIDADE" medida em: "UN"				
2026	2027	2028	2029	
4	4	4	4	
Custo Estimado para a Ação				
2026	2027	2028	2029	Total
10.000,00	10.630,00	11.200,00	11.800,00	43.630,00

Ação: 2192 Realização dos Jogos do Trabalhador**Tipo:** Atividade**Produto:** UNIDADE**Unid. Medida:** UN**Função:** 27 Desporto e Lazer**Sub Função:** 812 Desporto Comunitário**Jnid. Executora:** 021401 SECRETARIA MUNICIPAL DE ESPORTES E LAZER - SEMEL**Público Alvo:** População em Geral**Eixo: 2 BEM ESTAR DA POPULAÇÃO**

Para promover o bem-estar da população de Timon, o governo adotará uma abordagem holística que abrange a Proteção e Garantia de Direitos, assegurando que todos os cidadãos, incluindo mulheres, jovens, idosos, pessoas com deficiência e minorias LGBTQIAPN+, tenham seus direitos respeitados e protegidos. A Proteção e Defesa Animal será priorizada com campanhas de sensibilização e promoção de campanhas de vacinação para assegurar a saúde pública. Investiremos em Cultura, Esporte e Lazer para fortalecer a identidade local e oferecer espaços inclusivos para a expressão artística. Políticas públicas focadas no empoderamento feminino e proteção contra a violência, além de iniciativas para o desenvolvimento pessoal e profissional da juventude, serão implementadas, com a crença de que investir nos jovens é investir no futuro de Timon.

Meta Física Relativa a: "UNIDADE" medida em: "UN"				
2026	2027	2028	2029	
1	1	1	1	
Custo Estimado para a Ação				
2026	2027	2028	2029	Total
15.000,00	15.945,00	16.900,00	17.880,00	65.725,00

PREFEITURA MUNICIPAL DE TIMON

06.115.307/0001-14

ANEXO III - PLANEJAMENTO ORÇAMENTÁRIO – PPA

PPA Ciclo: 2026 á 2029

ANEXO V - EIXOS, PROGRAMAS E AÇÕES DA ADMINISTRAÇÃO PÚBLICA MUNICIPAL**Ação: 2121 Manutenção do CEO**

Tipo: Atividade

Produto: PERCENTUAL

Função: 10 Saúde

Unid. Medida: PERC

Sub Função: 302 Assistência Hospitalar e Ambulatorial

Jnid. Executora: 021801 FUNDO MUNICIPAL DE SAÚDE - FMS

Eixo: 1 DIREITOS BÁSICOS

Direitos básicos - abrange áreas essenciais para garantir o bem-estar e a qualidade de vida dos cidadãos, distribuídas, em nosso plano de governo, em quatro subeixos: educação, saúde, segurança e assistência social. Esses subeixos refletem um compromisso significativo com a melhoria contínua das condições de vida da população e a promoção de uma gestão pública eficiente e inclusiva. Portanto, são fundamentais para um plano de governo municipal comprometido com o bem-estar da população e com uma administração pública que buscamos implementar, com excelência e equidade.

Meta Física Relativa a: "PERCENTUAL" medida em: "PERC"

2026	2027	2028	2029	
100	100	100	100	
Custo Estimado para a Ação				
2026	2027	2028	2029	Total
2.000.000,00	2.126.000,00	2.252.000,00	2.384.000,00	8.762.000,00

Ação: 1172 Construção de CAPS

Tipo: Projeto

Produto: UNIDADE

Função: 10 Saúde

Unid. Medida: UN

Sub Função: 302 Assistência Hospitalar e Ambulatorial

Jnid. Executora: 021801 FUNDO MUNICIPAL DE SAÚDE - FMS

Eixo: 1 DIREITOS BÁSICOS

Direitos básicos - abrange áreas essenciais para garantir o bem-estar e a qualidade de vida dos cidadãos, distribuídas, em nosso plano de governo, em quatro subeixos: educação, saúde, segurança e assistência social. Esses subeixos refletem um compromisso significativo com a melhoria contínua das condições de vida da população e a promoção de uma gestão pública eficiente e inclusiva. Portanto, são fundamentais para um plano de governo municipal comprometido com o bem-estar da população e com uma administração pública que buscamos implementar, com excelência e equidade.

Meta Física Relativa a: "UNIDADE" medida em: "UN"

2026	2027	2028	2029	
1	0	0	0	
Custo Estimado para a Ação				
2026	2027	2028	2029	Total
2.500.000,00	2.657.500,00	2.816.950,00	2.980.333,00	10.954.783,00

Ação: 1173 Construção de uma Policlínica

Tipo: Projeto

Produto: PERCENTUAL

Função: 10 Saúde

Unid. Medida: PERC

Sub Função: 302 Assistência Hospitalar e Ambulatorial

Jnid. Executora: 021801 FUNDO MUNICIPAL DE SAÚDE - FMS

Eixo: 1 DIREITOS BÁSICOS

Direitos básicos - abrange áreas essenciais para garantir o bem-estar e a qualidade de vida dos cidadãos, distribuídas, em nosso plano de governo, em quatro subeixos: educação, saúde, segurança e assistência social. Esses subeixos refletem um compromisso significativo com a melhoria contínua das condições de vida da população e a promoção de uma gestão pública eficiente e inclusiva. Portanto, são fundamentais para um plano de governo municipal comprometido com o bem-estar da população e com uma administração pública que buscamos implementar, com excelência e equidade.

Meta Física Relativa a: "PERCENTUAL" medida em: "PERC"

2026	2027	2028	2029	
25	25	25	25	
Custo Estimado para a Ação				
2026	2027	2028	2029	Total
5.000.000,00	5.315.000,00	5.633.900,00	5.960.666,00	21.909.566,00

Ação: 2120 Manutenção do Serv. Ambulatorial, Laboratorial e Hospitalar

Tipo: Atividade

Produto: PERCENTUAL

Função: 10 Saúde

Unid. Medida: PERC

Sub Função: 301 Atenção Básica

Jnid. Executora: 021801 FUNDO MUNICIPAL DE SAÚDE - FMS

Público Alvo: População em Geral

Eixo:

PREFEITURA MUNICIPAL DE TIMON

06.115.307/0001-14

ANEXO III - PLANEJAMENTO ORÇAMENTÁRIO – PPA

PPA Ciclo: 2026 à 2029

ANEXO V - EIXOS, PROGRAMAS E AÇÕES DA ADMINISTRAÇÃO PÚBLICA MUNICIPAL

Meta Física Relativa a: "PERCENTUAL" medida em: "PERC"				
2026	2027	2028	2029	
100	100	100	100	
Custo Estimado para a Ação				
2026	2027	2028	2029	Total
524.150,00	557.171,45	590.601,00	624.855,00	2.296.777,45

Ação: 2132 Manutenção da Vigilância Epidemiológica e Ambiental

Tipo: Atividade

Produto: PERCENTUAL

Unid. Medida: PERC

Função: 10 Saúde

Sub Função: 305 Vigilância Epidemiológica

Jnid. Executora: 021801 FUNDO MUNICIPAL DE SAÚDE - FMS

Eixo: 1 DIREITOS BÁSICOS

Direitos básicos - abrange áreas essenciais para garantir o bem-estar e a qualidade de vida dos cidadãos, distribuídas, em nosso plano de governo, em quatro subeixos: educação, saúde, segurança e assistência social. Esses subeixos refletem um compromisso significativo com a melhoria contínua das condições de vida da população e a promoção de uma gestão pública eficiente e inclusiva. Portanto, são fundamentais para um plano de governo municipal comprometido com o bem-estar da população e com uma administração pública que buscamos implementar, com excelência e equidade.

Meta Física Relativa a: "PERCENTUAL" medida em: "PERC"				
2026	2027	2028	2029	
100	100	100	100	
Custo Estimado para a Ação				
2026	2027	2028	2029	Total
4.487.475,50	4.765.735,00	5.046.700,00	5.334.633,00	19.634.543,50

Ação: 2321 Manutenção das Equipes Multidisciplinares (-EMULTI)

Tipo: Atividade

Produto: PERCENTUAL

Unid. Medida: PERC

Função: 10 Saúde

Sub Função: 301 Atenção Básica

Jnid. Executora: 021801 FUNDO MUNICIPAL DE SAÚDE - FMS

Eixo: 1 DIREITOS BÁSICOS

Direitos básicos - abrange áreas essenciais para garantir o bem-estar e a qualidade de vida dos cidadãos, distribuídas, em nosso plano de governo, em quatro subeixos: educação, saúde, segurança e assistência social. Esses subeixos refletem um compromisso significativo com a melhoria contínua das condições de vida da população e a promoção de uma gestão pública eficiente e inclusiva. Portanto, são fundamentais para um plano de governo municipal comprometido com o bem-estar da população e com uma administração pública que buscamos implementar, com excelência e equidade.

Meta Física Relativa a: "PERCENTUAL" medida em: "PERC"				
2026	2027	2028	2029	
100	100	100	100	
Custo Estimado para a Ação				
2026	2027	2028	2029	Total
2.565.000,00	2.726.595,00	2.890.190,00	3.057.821,00	11.239.606,00

Ação: 2322 Manutenção das Equipes Prisionais

Tipo: Atividade

Produto: PERCENTUAL

Unid. Medida: PERC

Função: 10 Saúde

Sub Função: 301 Atenção Básica

Jnid. Executora: 021801 FUNDO MUNICIPAL DE SAÚDE - FMS

Eixo: 1 DIREITOS BÁSICOS

Direitos básicos - abrange áreas essenciais para garantir o bem-estar e a qualidade de vida dos cidadãos, distribuídas, em nosso plano de governo, em quatro subeixos: educação, saúde, segurança e assistência social. Esses subeixos refletem um compromisso significativo com a melhoria contínua das condições de vida da população e a promoção de uma gestão pública eficiente e inclusiva. Portanto, são fundamentais para um plano de governo municipal comprometido com o bem-estar da população e com uma administração pública que buscamos implementar, com excelência e equidade.

Meta Física Relativa a: "PERCENTUAL" medida em: "PERC"				
2026	2027	2028	2029	
100	100	100	100	
Custo Estimado para a Ação				
2026	2027	2028	2029	Total
126.938,23	134.935,00	143.031,00	151.326,00	556.230,23

PREFEITURA MUNICIPAL DE TIMON

06.115.307/0001-14

ANEXO III - PLANEJAMENTO ORÇAMENTÁRIO – PPA

PPA Ciclo: 2026 à 2029

ANEXO V - EIXOS, PROGRAMAS E AÇÕES DA ADMINISTRAÇÃO PÚBLICA MUNICIPAL**Ação: 1161 Construção de Unidades Básicas de Saúde (UBS)****Tipo:** Projeto**Produto:** UNIDADE**Função:** 10 Saúde**Unid. Medida:** UN**Sub Função:** 301 Atenção Básica**Jnid. Executora:** 021801 FUNDO MUNICIPAL DE SAÚDE - FMS**Público Alvo:** População em Geral**Eixo:** 1 DIREITOS BÁSICOS

Direitos básicos - abrange áreas essenciais para garantir o bem-estar e a qualidade de vida dos cidadãos, distribuídas, em nosso plano de governo, em quatro subeixos: educação, saúde, segurança e assistência social. Esses subeixos refletem um compromisso significativo com a melhoria contínua das condições de vida da população e a promoção de uma gestão pública eficiente e inclusiva. Portanto, são fundamentais para um plano de governo municipal comprometido com o bem-estar da população e com uma administração pública que buscamos implementar, com excelência e equidade.

Meta Física Relativa a: "UNIDADE" medida em: "UN"

2026	2027	2028	2029	
1	1	1	1	
Custo Estimado para a Ação				
2026	2027	2028	2029	Total
4.000.000,00	4.252.000,00	4.507.120,00	4.768.532,00	17.527.652,00

Ação: 2324 Implantação e Manutenção do Programa EMAD e EMAP**Tipo:** Atividade**Produto:** PERCENTUAL**Função:** 10 Saúde**Unid. Medida:** PERC**Sub Função:** 302 Assistência Hospitalar e Ambulatorial**Jnid. Executora:** 021801 FUNDO MUNICIPAL DE SAÚDE - FMS**Eixo:** 1 DIREITOS BÁSICOS

Direitos básicos - abrange áreas essenciais para garantir o bem-estar e a qualidade de vida dos cidadãos, distribuídas, em nosso plano de governo, em quatro subeixos: educação, saúde, segurança e assistência social. Esses subeixos refletem um compromisso significativo com a melhoria contínua das condições de vida da população e a promoção de uma gestão pública eficiente e inclusiva. Portanto, são fundamentais para um plano de governo municipal comprometido com o bem-estar da população e com uma administração pública que buscamos implementar, com excelência e equidade.

Meta Física Relativa a: "PERCENTUAL" medida em: "PERC"

2026	2027	2028	2029	
100	100	100	100	
Custo Estimado para a Ação				
2026	2027	2028	2029	Total
124.226,00	132.052,00	139.975,00	148.093,00	544.346,00

Ação: 2323 Manutenção do CEO**Tipo:** Atividade**Produto:** PERCENTUAL**Função:** 10 Saúde**Unid. Medida:** PERC**Sub Função:** 301 Atenção Básica**Jnid. Executora:** 021801 FUNDO MUNICIPAL DE SAÚDE - FMS**Público Alvo:** População em Geral**Eixo:** 1 DIREITOS BÁSICOS

Direitos básicos - abrange áreas essenciais para garantir o bem-estar e a qualidade de vida dos cidadãos, distribuídas, em nosso plano de governo, em quatro subeixos: educação, saúde, segurança e assistência social. Esses subeixos refletem um compromisso significativo com a melhoria contínua das condições de vida da população e a promoção de uma gestão pública eficiente e inclusiva. Portanto, são fundamentais para um plano de governo municipal comprometido com o bem-estar da população e com uma administração pública que buscamos implementar, com excelência e equidade.

Meta Física Relativa a: "PERCENTUAL" medida em: "PERC"

2026	2027	2028	2029	
100	100	100	100	
Custo Estimado para a Ação				
2026	2027	2028	2029	Total
1.072.450,00	1.140.014,00	1.208.415,00	1.300.000,00	4.720.879,00

Ação: 2332 Manutenção da Vigilância em Saúde**Tipo:** Atividade**Produto:** PERCENTUAL**Função:** 10 Saúde**Unid. Medida:** PERC**Sub Função:** 304 Vigilância em Saúde**Jnid. Executora:** 021801 FUNDO MUNICIPAL DE SAÚDE - FMS**Eixo:** 1 DIREITOS BÁSICOS

PREFEITURA MUNICIPAL DE TIMON

06.115.307/0001-14

ANEXO III - PLANEJAMENTO ORÇAMENTÁRIO – PPA

PPA Ciclo: 2026 à 2029

ANEXO V - EIXOS, PROGRAMAS E AÇÕES DA ADMINISTRAÇÃO PÚBLICA MUNICIPAL

Direitos básicos - abrange áreas essenciais para garantir o bem-estar e a qualidade de vida dos cidadãos, distribuídas, em nosso plano de governo, em quatro subeixos: educação, saúde, segurança e assistência social. Esses subeixos refletem um compromisso significativo com a melhoria contínua das condições de vida da população e a promoção de uma gestão pública eficiente e inclusiva. Portanto, são fundamentais para um plano de governo municipal comprometido com o bem-estar da população e com uma administração pública que buscamos implementar, com excelência e equidade.

Meta Física Relativa a: "PERCENTUAL" medida em: "PERC"				
2026	2027	2028	2029	
100	100	100	100	
Custo Estimado para a Ação				
2026	2027	2028	2029	Total
496.432,80	517.078,00	547.424,00	578.679,00	2.129.613,80

Ação: 1730 Reforma de Unidades de Saúde da Rede Municipal "RESIDENCIAL NOVO TEMPO"

Tipo: Atividade

Produto: PERCENTUAL

Unid. Medida: PERC

Função: 10 Saúde

Sub Função: 122 Administração Geral

Jnid. Executora: 021801 FUNDO MUNICIPAL DE SAÚDE - FMS

Eixo: 1 DIREITOS BÁSICOS

Direitos básicos - abrange áreas essenciais para garantir o bem-estar e a qualidade de vida dos cidadãos, distribuídas, em nosso plano de governo, em quatro subeixos: educação, saúde, segurança e assistência social. Esses subeixos refletem um compromisso significativo com a melhoria contínua das condições de vida da população e a promoção de uma gestão pública eficiente e inclusiva. Portanto, são fundamentais para um plano de governo municipal comprometido com o bem-estar da população e com uma administração pública que buscamos implementar, com excelência e equidade.

Meta Física Relativa a: "PERCENTUAL" medida em: "PERC"				
2026	2027	2028	2029	
100	100	100	100	
Custo Estimado para a Ação				
2026	2027	2028	2029	Total
200.000,00	212.000,00	224.000,00	236.000,00	872.000,00

Ação: 1731 Reforma de Unidades de Saúde da Rede Municipal "ASS. MORADORES DO BAIRRO SÃO MARCOS"

Tipo: Atividade

Produto: PERCENTUAL

Unid. Medida: PERC

Função: 10 Saúde

Sub Função: 122 Administração Geral

Jnid. Executora: 021801 FUNDO MUNICIPAL DE SAÚDE - FMS

Eixo: 1 DIREITOS BÁSICOS

Direitos básicos - abrange áreas essenciais para garantir o bem-estar e a qualidade de vida dos cidadãos, distribuídas, em nosso plano de governo, em quatro subeixos: educação, saúde, segurança e assistência social. Esses subeixos refletem um compromisso significativo com a melhoria contínua das condições de vida da população e a promoção de uma gestão pública eficiente e inclusiva. Portanto, são fundamentais para um plano de governo municipal comprometido com o bem-estar da população e com uma administração pública que buscamos implementar, com excelência e equidade.

Meta Física Relativa a: "PERCENTUAL" medida em: "PERC"				
2026	2027	2028	2029	
100	100	100	100	
Custo Estimado para a Ação				
2026	2027	2028	2029	Total
200.000,00	212.000,00	224.000,00	236.000,00	872.000,00

Ação: 1732 Reforma de Unidades de Saúde da Rede Municipal " Ass. Cultural da Escola de Capoeira ZAMBIA KIDS"

Tipo: Atividade

Produto: PERCENTUAL

Unid. Medida: PERC

Função: 10 Saúde

Sub Função: 122 Administração Geral

Jnid. Executora: 021801 FUNDO MUNICIPAL DE SAÚDE - FMS

Eixo: 1 DIREITOS BÁSICOS

Direitos básicos - abrange áreas essenciais para garantir o bem-estar e a qualidade de vida dos cidadãos, distribuídas, em nosso plano de governo, em quatro subeixos: educação, saúde, segurança e assistência social. Esses subeixos refletem um compromisso significativo com a melhoria contínua das condições de vida da população e a promoção de uma gestão pública eficiente e inclusiva. Portanto, são fundamentais para um plano de governo municipal comprometido com o bem-estar da população e com uma administração pública que buscamos implementar, com excelência e equidade.

Meta Física Relativa a: "PERCENTUAL" medida em: "PERC"				
2026	2027	2028	2029	
100	100	100	100	

PREFEITURA MUNICIPAL DE TIMON

06.115.307/0001-14

ANEXO III - PLANEJAMENTO ORÇAMENTÁRIO – PPA

PPA Ciclo: 2026 á 2029

ANEXO V - EIXOS, PROGRAMAS E AÇÕES DA ADMINISTRAÇÃO PÚBLICA MUNICIPAL

Custo Estimado para a Ação				
2026	2027	2028	2029	Total
200.000,00	212.000,00	224.000,00	236.000,00	872.000,00

PROGRAMA: 1013 EQUIDADE, JUSTIÇA SOCIAL E CULTURA DA PAZ**Objetivo:** Promover comunidades inclusivas e solidárias.**Justificativa:** Garantir equidade, justiça e cultura da paz no município.**Público Alvo:** População em geral

Indicador: PERCENTUAL						
Sigla: PERC		Descr.Uni.Medida: PERCENTUAL				
Fonte da informação:						
Índice Recente	Índice Futuro	Previsão da Evolução dos Indicadores por Exercício				
		2026	2027	2028	2029	
60	100	70	80	90	100	

Ação: 1060 Implatação do Bolsa Atleta e Incentivo aos Atletas de Alto Rendimento**Tipo:** Projeto**Produto:** PERCENTUAL**Unid. Medida:** PERC**Função:** 27 Desporto e Lazer**Sub Função:** 812 Desporto Comunitário**Jnid. Executora:** 021401 SECRETARIA MUNICIPAL DE ESPORTES E LAZER - SEMEL**Eixo: 2 BEM ESTAR DA POPULAÇÃO**

Para promover o bem-estar da população de Timon, o governo adotará uma abordagem holística que abrange a Proteção e Garantia de Direitos, assegurando que todos os cidadãos, incluindo mulheres, jovens, idosos, pessoas com deficiência e minorias LGBTQIAPN+, tenham seus direitos respeitados e protegidos. A Proteção e Defesa Animal será priorizada com campanhas de sensibilização e promoção de campanhas de vacinação para assegurar a saúde pública. Investiremos em Cultura, Esporte e Lazer para fortalecer a identidade local e oferecer espaços inclusivos para a expressão artística. Políticas públicas focadas no empoderamento feminino e proteção contra a violência, além de iniciativas para o desenvolvimento pessoal e profissional da juventude, serão implementadas, com a crença de que investir nos jovens é investir no futuro de Timon.

Meta Física Relativa a: "PERCENTUAL" medida em: "PERC"				
2026	2027	2028	2029	
100	100	100	100	
Custo Estimado para a Ação				
2026	2027	2028	2029	Total
10.000,00	10.600,00	11.200,00	12.000,00	43.800,00

Ação: 1058 Implantação de Políticas Púb.de Combate a Violência Juvenil**Tipo:** Projeto**Produto:** PERCENTUAL**Unid. Medida:** PERC**Função:** 14 Direitos da Cidadania**Sub Função:** 422 Direitos Individuais, Coletivos e Difusos**Jnid. Executora:** 022401 FUNDAÇÃO MUNICIPAL JOÃO EMÍLIO FALCÃO**Público Alvo:** População Jovem em Situação de Vulnerabilidade Social**Eixo: 2 BEM ESTAR DA POPULAÇÃO**

Para promover o bem-estar da população de Timon, o governo adotará uma abordagem holística que abrange a Proteção e Garantia de Direitos, assegurando que todos os cidadãos, incluindo mulheres, jovens, idosos, pessoas com deficiência e minorias LGBTQIAPN+, tenham seus direitos respeitados e protegidos. A Proteção e Defesa Animal será priorizada com campanhas de sensibilização e promoção de campanhas de vacinação para assegurar a saúde pública. Investiremos em Cultura, Esporte e Lazer para fortalecer a identidade local e oferecer espaços inclusivos para a expressão artística. Políticas públicas focadas no empoderamento feminino e proteção contra a violência, além de iniciativas para o desenvolvimento pessoal e profissional da juventude, serão implementadas, com a crença de que investir nos jovens é investir no futuro de Timon.

Meta Física Relativa a: "PERCENTUAL" medida em: "PERC"				
2026	2027	2028	2029	
25	25	25	25	
Custo Estimado para a Ação				
2026	2027	2028	2029	Total
33.000,00	34.544,63	36.617,30	38.741,10	142.903,03

Ação: 2207 Ampliação e manutenção do Sistema de Videomonitoramento**Tipo:** Atividade**Produto:** PERCENTUAL**Unid. Medida:** PERC**Função:** 06 Segurança Pública**Sub Função:** 125 Normatização e Fiscalização**Jnid. Executora:** 021301 SEC. MUNIC. DE SEGURANÇA PÚBLICA E CIDADANIA - SEMSPC**Público Alvo:** População em Geral**Eixo: 1 DIREITOS BÁSICOS**

PREFEITURA MUNICIPAL DE TIMON

06.115.307/0001-14

ANEXO III - PLANEJAMENTO ORÇAMENTÁRIO - PPA

PPA Ciclo: 2026 à 2029

ANEXO V - EIXOS, PROGRAMAS E AÇÕES DA ADMINISTRAÇÃO PÚBLICA MUNICIPAL

Direitos básicos - abrange áreas essenciais para garantir o bem-estar e a qualidade de vida dos cidadãos, distribuídas, em nosso plano de governo, em quatro subeixos: educação, saúde, segurança e assistência social. Esses subeixos refletem um compromisso significativo com a melhoria contínua das condições de vida da população e a promoção de uma gestão pública eficiente e inclusiva. Portanto, são fundamentais para um plano de governo municipal comprometido com o bem-estar da população e com uma administração pública que buscamos implementar, com excelência e equidade.

Meta Física Relativa a: "PERCENTUAL" medida em: "PERC"				
2026	2027	2028	2029	
100	100	100	100	
Custo Estimado para a Ação				
2026	2027	2028	2029	Total
2.004.000,00	2.130.400,00	2.258.560,00	2.389.726,00	8.782.686,00

Ação: 2209 Políticas públicas voltadas para a proteção dos direitos humanos fundamentais

Tipo: Atividade

Produto: PERCENTUAL

Unid. Medida: PERC

Função: 06 Segurança Pública

Sub Função: 422 Direitos Individuais, Coletivos e Difusos

Jnid. Executora: 021304 GUARDA MUNICIPAL - GM

Público Alvo: População em Geral, Famílias e/ou Indivíduos em Situação de Vulnerabilidade Social**Eixo: 1 DIREITOS BÁSICOS**

Direitos básicos - abrange áreas essenciais para garantir o bem-estar e a qualidade de vida dos cidadãos, distribuídas, em nosso plano de governo, em quatro subeixos: educação, saúde, segurança e assistência social. Esses subeixos refletem um compromisso significativo com a melhoria contínua das condições de vida da população e a promoção de uma gestão pública eficiente e inclusiva. Portanto, são fundamentais para um plano de governo municipal comprometido com o bem-estar da população e com uma administração pública que buscamos implementar, com excelência e equidade.

Meta Física Relativa a: "PERCENTUAL" medida em: "PERC"				
2026	2027	2028	2029	
100	100	100	100	
Custo Estimado para a Ação				
2026	2027	2028	2029	Total
48.000,00	51.024,00	54.085,00	57.222,00	210.331,00

Ação: 2018 Manutenção do Conselho Tutelar

Tipo: Atividade

Produto: UNIDADE

Unid. Medida: UN

Função: 08 Assistência Social

Sub Função: 243 Assistência à Criança e ao Adolescente

Jnid. Executora: 021903 FUNDO MUNIC. DOS DIREITOS DA CRIANÇA E DO ADOLESCENTE

Público Alvo: Crianças e Jovens em Situação de Vulnerabilidade, Privação, Fragilização de Vínculos Afetivos e de Pertencimento Social; Primeira Infância.**Eixo: 1 DIREITOS BÁSICOS**

Direitos básicos - abrange áreas essenciais para garantir o bem-estar e a qualidade de vida dos cidadãos, distribuídas, em nosso plano de governo, em quatro subeixos: educação, saúde, segurança e assistência social. Esses subeixos refletem um compromisso significativo com a melhoria contínua das condições de vida da população e a promoção de uma gestão pública eficiente e inclusiva. Portanto, são fundamentais para um plano de governo municipal comprometido com o bem-estar da população e com uma administração pública que buscamos implementar, com excelência e equidade.

Meta Física Relativa a: "UNIDADE" medida em: "UN"				
2026	2027	2028	2029	
2	2	2	2	
Custo Estimado para a Ação				
2026	2027	2028	2029	Total
1.042.708,80	1.108.320,00	1.174.906,00	1.242.973,00	4.568.907,80

Ação: 2213 Manutenção do FUNDAC

Tipo: Atividade

Produto: UNIDADE

Unid. Medida: UN

Função: 08 Assistência Social

Sub Função: 243 Assistência à Criança e ao Adolescente

Jnid. Executora: 021903 FUNDO MUNIC. DOS DIREITOS DA CRIANÇA E DO ADOLESCENTE

Público Alvo: Crianças e Jovens em Situação de Vulnerabilidade, Privação, Fragilização de Vínculos Afetivos e de Pertencimento Social; Primeira Infância.**Eixo: 1 DIREITOS BÁSICOS**

Direitos básicos - abrange áreas essenciais para garantir o bem-estar e a qualidade de vida dos cidadãos, distribuídas, em nosso plano de governo, em quatro subeixos: educação, saúde, segurança e assistência social. Esses subeixos refletem um compromisso significativo com a melhoria contínua das condições de vida da população e a promoção de uma gestão pública eficiente e inclusiva. Portanto, são fundamentais para um plano de governo municipal comprometido com o bem-estar da população e com uma administração pública que buscamos implementar, com excelência e equidade.

Meta Física Relativa a: "UNIDADE" medida em: "UN"				
2026	2027	2028	2029	
1	1	1	1	

PREFEITURA MUNICIPAL DE TIMON

06.115.307/0001-14

ANEXO III - PLANEJAMENTO ORÇAMENTÁRIO - PPA

PPA Ciclo: 2026 á 2029

ANEXO V - EIXOS, PROGRAMAS E AÇÕES DA ADMINISTRAÇÃO PÚBLICA MUNICIPAL

Custo Estimado para a Ação				
2026	2027	2028	2029	Total
97.282,24	103.000,00	109.000,00	115.000,00	424.282,24

Ação: 2003 Concessão de Subvenções Sociais

Tipo: Atividade

Produto: UNIDADE

Função: 08 Assistência Social

Unid. Medida: UN

Sub Função: 244 Assistência Comunitária

Jnid. Executora: 021902 FUNDO MUNICIPAL DE ASSISTENCIA SOCIAL - FMAS

Público Alvo: Crianças e Jovens em Situação de Vulnerabilidade, Privação, Fragilização de Vínculos Afetivos e de Pertencimento Social**Eixo: 1 DIREITOS BÁSICOS**

Direitos básicos - abrange áreas essenciais para garantir o bem-estar e a qualidade de vida dos cidadãos, distribuídas, em nosso plano de governo, em quatro subeixos: educação, saúde, segurança e assistência social. Esses subeixos refletem um compromisso significativo com a melhoria contínua das condições de vida da população e a promoção de uma gestão pública eficiente e inclusiva. Portanto, são fundamentais para um plano de governo municipal comprometido com o bem-estar da população e com uma administração pública que buscamos implementar, com excelência e equidade.

Meta Física Relativa a: "UNIDADE" medida em: "UN"				
2026	2027	2028	2029	
1	1	1	1	
Custo Estimado para a Ação				
2026	2027	2028	2029	Total
115.313,00	122.000,00	130.000,00	137.000,00	504.313,00

Ação: 1099 Mobil. e Inserção de Jovens e Adultos em Prog.de Capacitação-ACESSUAS

Tipo: Projeto

Produto: UNIDADE

Função: 08 Assistência Social

Unid. Medida: UN

Sub Função: 244 Assistência Comunitária

Jnid. Executora: 021902 FUNDO MUNICIPAL DE ASSISTENCIA SOCIAL - FMAS

Público Alvo: Crianças e Jovens em Situação de Vulnerabilidade, Privação, Fragilização de Vínculos Afetivos e de Pertencimento Social; Primeira Infância.**Eixo: 1 DIREITOS BÁSICOS**

Direitos básicos - abrange áreas essenciais para garantir o bem-estar e a qualidade de vida dos cidadãos, distribuídas, em nosso plano de governo, em quatro subeixos: educação, saúde, segurança e assistência social. Esses subeixos refletem um compromisso significativo com a melhoria contínua das condições de vida da população e a promoção de uma gestão pública eficiente e inclusiva. Portanto, são fundamentais para um plano de governo municipal comprometido com o bem-estar da população e com uma administração pública que buscamos implementar, com excelência e equidade.

Meta Física Relativa a: "UNIDADE" medida em: "UN"				
2026	2027	2028	2029	
1600	1600	1600	1600	
Custo Estimado para a Ação				
2026	2027	2028	2029	Total
35.738,65	47.919,91	50.263,00	52.911,00	186.832,56

Ação: 1100 Contrução de CRAS/CREAS/ demais unidades assistenciais

Tipo: Projeto

Produto: UNIDADE

Função: 08 Assistência Social

Unid. Medida: UN

Sub Função: 244 Assistência Comunitária

Jnid. Executora: 021902 FUNDO MUNICIPAL DE ASSISTENCIA SOCIAL - FMAS

Eixo: 1 DIREITOS BÁSICOS

Direitos básicos - abrange áreas essenciais para garantir o bem-estar e a qualidade de vida dos cidadãos, distribuídas, em nosso plano de governo, em quatro subeixos: educação, saúde, segurança e assistência social. Esses subeixos refletem um compromisso significativo com a melhoria contínua das condições de vida da população e a promoção de uma gestão pública eficiente e inclusiva. Portanto, são fundamentais para um plano de governo municipal comprometido com o bem-estar da população e com uma administração pública que buscamos implementar, com excelência e equidade.

Meta Física Relativa a: "UNIDADE" medida em: "UN"				
2026	2027	2028	2029	
1	1	1	1	
Custo Estimado para a Ação				
2026	2027	2028	2029	Total
16.772,80	17.828,00	18.800,00	19.900,00	73.300,80

PREFEITURA MUNICIPAL DE TIMON

06.115.307/0001-14

ANEXO III - PLANEJAMENTO ORÇAMENTÁRIO – PPA

PPA Ciclo: 2026 à 2029

ANEXO V - EIXOS, PROGRAMAS E AÇÕES DA ADMINISTRAÇÃO PÚBLICA MUNICIPAL**Ação: 1120 Educação Permanente SUAS**

Tipo: Projeto

Produto: UNIDADE

Função: 08 Assistência Social

Unid. Medida: UN

Sub Função: 244 Assistência Comunitária

Unid. Executora: 021902 FUNDO MUNICIPAL DE ASSISTENCIA SOCIAL - FMAS

Eixo: 1 DIREITOS BÁSICOS

Direitos básicos - abrange áreas essenciais para garantir o bem-estar e a qualidade de vida dos cidadãos, distribuídas, em nosso plano de governo, em quatro subeixos: educação, saúde, segurança e assistência social. Esses subeixos refletem um compromisso significativo com a melhoria contínua das condições de vida da população e a promoção de uma gestão pública eficiente e inclusiva. Portanto, são fundamentais para um plano de governo municipal comprometido com o bem-estar da população e com uma administração pública que buscamos implementar, com excelência e equidade.

Meta Física Relativa a: "UNIDADE" medida em: "UN"

2026	2027	2028	2029	
400	400	400	400	
Custo Estimado para a Ação				
2026	2027	2028	2029	Total
17.296,95	18.071,00	19.155,00	20.266,00	74.788,95

Ação: 2008 Fortalecimento da Gestão do SUAS

Tipo: Atividade

Produto: UNIDADE

Função: 08 Assistência Social

Unid. Medida: UN

Sub Função: 244 Assistência Comunitária

Unid. Executora: 021902 FUNDO MUNICIPAL DE ASSISTENCIA SOCIAL - FMAS

Eixo: 1 DIREITOS BÁSICOS

Direitos básicos - abrange áreas essenciais para garantir o bem-estar e a qualidade de vida dos cidadãos, distribuídas, em nosso plano de governo, em quatro subeixos: educação, saúde, segurança e assistência social. Esses subeixos refletem um compromisso significativo com a melhoria contínua das condições de vida da população e a promoção de uma gestão pública eficiente e inclusiva. Portanto, são fundamentais para um plano de governo municipal comprometido com o bem-estar da população e com uma administração pública que buscamos implementar, com excelência e equidade.

Meta Física Relativa a: "UNIDADE" medida em: "UN"

2026	2027	2028	2029	
2	2	2	2	
Custo Estimado para a Ação				
2026	2027	2028	2029	Total
63.422,15	66.974,00	70.616,00	74.168,00	275.180,15

Ação: 2010 Manutenção do Programa BPC na Escola

Tipo: Atividade

Produto: UNIDADE

Função: 08 Assistência Social

Unid. Medida: UN

Sub Função: 244 Assistência Comunitária

Unid. Executora: 021902 FUNDO MUNICIPAL DE ASSISTENCIA SOCIAL - FMAS

Público Alvo: Crianças e Jovens em Situação de Vulnerabilidade, Privação, Fragilização de Vínculos Afetivos e de Pertencimento Social; Primeira Infância.**Eixo: 1 DIREITOS BÁSICOS**

Direitos básicos - abrange áreas essenciais para garantir o bem-estar e a qualidade de vida dos cidadãos, distribuídas, em nosso plano de governo, em quatro subeixos: educação, saúde, segurança e assistência social. Esses subeixos refletem um compromisso significativo com a melhoria contínua das condições de vida da população e a promoção de uma gestão pública eficiente e inclusiva. Portanto, são fundamentais para um plano de governo municipal comprometido com o bem-estar da população e com uma administração pública que buscamos implementar, com excelência e equidade.

Meta Física Relativa a: "UNIDADE" medida em: "UN"

2026	2027	2028	2029	
620	620	620	620	
Custo Estimado para a Ação				
2026	2027	2028	2029	Total
16.143,82	16.700,00	17.100,00	17.800,00	67.743,82

Ação: 2011 Manutenção do FMAS

Tipo: Atividade

Produto: UNIDADE

Função: 08 Assistência Social

Unid. Medida: UN

Sub Função: 244 Assistência Comunitária

Unid. Executora: 021902 FUNDO MUNICIPAL DE ASSISTENCIA SOCIAL - FMAS

Eixo: 1 DIREITOS BÁSICOS

PREFEITURA MUNICIPAL DE TIMON

06.115.307/0001-14

ANEXO III - PLANEJAMENTO ORÇAMENTÁRIO - PPA

PPA Ciclo: 2026 à 2029

ANEXO V - EIXOS, PROGRAMAS E AÇÕES DA ADMINISTRAÇÃO PÚBLICA MUNICIPAL

Direitos básicos - abrange áreas essenciais para garantir o bem-estar e a qualidade de vida dos cidadãos, distribuídas, em nosso plano de governo, em quatro subeixos: educação, saúde, segurança e assistência social. Esses subeixos refletem um compromisso significativo com a melhoria contínua das condições de vida da população e a promoção de uma gestão pública eficiente e inclusiva. Portanto, são fundamentais para um plano de governo municipal comprometido com o bem-estar da população e com uma administração pública que buscamos implementar, com excelência e equidade.

Meta Física Relativa a: "UNIDADE" medida em: "UN"				
2026	2027	2028	2029	
1	1	1	1	
Custo Estimado para a Ação				
2026	2027	2028	2029	Total
631.318,10	674.840,00	715.000,00	757.200,00	2.778.358,10

Ação: 2012 Manutenção do PETI

Tipo: Atividade

Produto: PERCENTUAL

Unid. Medida: PERC

Função: 08 Assistência Social

Sub Função: 244 Assistência Comunitária

Jnid. Executora: 021902 FUNDO MUNICIPAL DE ASSISTENCIA SOCIAL - FMAS

Público Alvo: Crianças e Jovens em Situação de Vulnerabilidade, Privação, Fragilização de Vínculos Afetivos e de Pertencimento Social; Primeira Infância.**Eixo: 1 DIREITOS BÁSICOS**

Direitos básicos - abrange áreas essenciais para garantir o bem-estar e a qualidade de vida dos cidadãos, distribuídas, em nosso plano de governo, em quatro subeixos: educação, saúde, segurança e assistência social. Esses subeixos refletem um compromisso significativo com a melhoria contínua das condições de vida da população e a promoção de uma gestão pública eficiente e inclusiva. Portanto, são fundamentais para um plano de governo municipal comprometido com o bem-estar da população e com uma administração pública que buscamos implementar, com excelência e equidade.

Meta Física Relativa a: "PERCENTUAL" medida em: "PERC"				
2026	2027	2028	2029	
80	80	85	90	
Custo Estimado para a Ação				
2026	2027	2028	2029	Total
51.681,19	54.612,00	57.685,00	61.022,00	225.000,19

Ação: 2013 Manut.dos Serviços de Proteção Social Básico(CRAS)

Tipo: Atividade

Produto: UNIDADE

Unid. Medida: UN

Função: 08 Assistência Social

Sub Função: 244 Assistência Comunitária

Jnid. Executora: 021902 FUNDO MUNICIPAL DE ASSISTENCIA SOCIAL - FMAS

Público Alvo: Famílias e Jovens em Situação de Vulnerabilidade, Privação, Fragilização de Vínculos Afetivos e de Pertencimento Social**Eixo: 1 DIREITOS BÁSICOS**

Direitos básicos - abrange áreas essenciais para garantir o bem-estar e a qualidade de vida dos cidadãos, distribuídas, em nosso plano de governo, em quatro subeixos: educação, saúde, segurança e assistência social. Esses subeixos refletem um compromisso significativo com a melhoria contínua das condições de vida da população e a promoção de uma gestão pública eficiente e inclusiva. Portanto, são fundamentais para um plano de governo municipal comprometido com o bem-estar da população e com uma administração pública que buscamos implementar, com excelência e equidade.

Meta Física Relativa a: "UNIDADE" medida em: "UN"				
2026	2027	2028	2029	
12000	12000	12000	12000	
Custo Estimado para a Ação				
2026	2027	2028	2029	Total
1.957.381,85	2.137.100,00	2.265.500,00	2.395.900,00	8.755.881,85

Ação: 2014 Piso Fixo Média Complexidade (CREAS/MSE/CENTRO-POP/ABORDAGEM SOCIAL)

Tipo: Atividade

Produto: UNIDADE

Unid. Medida: UN

Função: 08 Assistência Social

Sub Função: 244 Assistência Comunitária

Jnid. Executora: 021902 FUNDO MUNICIPAL DE ASSISTENCIA SOCIAL - FMAS

Eixo: 1 DIREITOS BÁSICOS

Direitos básicos - abrange áreas essenciais para garantir o bem-estar e a qualidade de vida dos cidadãos, distribuídas, em nosso plano de governo, em quatro subeixos: educação, saúde, segurança e assistência social. Esses subeixos refletem um compromisso significativo com a melhoria contínua das condições de vida da população e a promoção de uma gestão pública eficiente e inclusiva. Portanto, são fundamentais para um plano de governo municipal comprometido com o bem-estar da população e com uma administração pública que buscamos implementar, com excelência e equidade.

Meta Física Relativa a: "UNIDADE" medida em: "UN"				
2026	2027	2028	2029	
350	400	450	500	

PREFEITURA MUNICIPAL DE TIMON

06.115.307/0001-14

ANEXO III - PLANEJAMENTO ORÇAMENTÁRIO - PPA

PPA Ciclo: 2026 à 2029

ANEXO V - EIXOS, PROGRAMAS E AÇÕES DA ADMINISTRAÇÃO PÚBLICA MUNICIPAL

Custo Estimado para a Ação				
2026	2027	2028	2029	Total
1.402.085,05	1.499.400,00	1.602.180,00	1.701.800,00	6.205.465,05

Ação: 2015 Benefícios Eventuais

Tipo: Atividade

Produto: UNIDADE

Função: 08 Assistência Social

Unid. Medida: UN

Sub Função: 244 Assistência Comunitária

Jnid. Executora: 021902 FUNDO MUNICIPAL DE ASSISTENCIA SOCIAL - FMAS

Público Alvo: Famílias em Situação de Vulnerabilidade, Privação, Fragilização de Vínculos Afetivos e de Pertencimento Social

Eixo: 1 DIREITOS BÁSICOS

Direitos básicos - abrange áreas essenciais para garantir o bem-estar e a qualidade de vida dos cidadãos, distribuídas, em nosso plano de governo, em quatro subeixos: educação, saúde, segurança e assistência social. Esses subeixos refletem um compromisso significativo com a melhoria contínua das condições de vida da população e a promoção de uma gestão pública eficiente e inclusiva. Portanto, são fundamentais para um plano de governo municipal comprometido com o bem-estar da população e com uma administração pública que buscamos implementar, com excelência e equidade.

Meta Física Relativa a: "UNIDADE" medida em: "UN"				
2026	2027	2028	2029	
30000	30000	30000	30000	
Custo Estimado para a Ação				
2026	2027	2028	2029	Total
1.187.731,72	1.368.050,00	1.450.050,00	1.534.050,00	5.539.881,72

Ação: 2016 Piso Fixo de Alta Complexidade (PAC I-CRIANÇA/ADOLES.) e (PAC II-RES. INCLUS./ABRI. POP/ SERV. ACOLHIM. ADULTO/FAMILIA)

Tipo: Atividade

Produto: UNIDADE

Função: 08 Assistência Social

Unid. Medida: UN

Sub Função: 244 Assistência Comunitária

Jnid. Executora: 021902 FUNDO MUNICIPAL DE ASSISTENCIA SOCIAL - FMAS

Eixo: 1 DIREITOS BÁSICOS

Direitos básicos - abrange áreas essenciais para garantir o bem-estar e a qualidade de vida dos cidadãos, distribuídas, em nosso plano de governo, em quatro subeixos: educação, saúde, segurança e assistência social. Esses subeixos refletem um compromisso significativo com a melhoria contínua das condições de vida da população e a promoção de uma gestão pública eficiente e inclusiva. Portanto, são fundamentais para um plano de governo municipal comprometido com o bem-estar da população e com uma administração pública que buscamos implementar, com excelência e equidade.

Meta Física Relativa a: "UNIDADE" medida em: "UN"				
2026	2027	2028	2029	
130	130	130	130	
Custo Estimado para a Ação				
2026	2027	2028	2029	Total
1.292.416,30	1.373.506,00	1.518.144,00	1.592.454,00	5.776.520,30

Ação: 2017 Manutenção do Bolsa Família

Tipo: Atividade

Produto: UNIDADE

Função: 08 Assistência Social

Unid. Medida: UN

Sub Função: 244 Assistência Comunitária

Jnid. Executora: 021902 FUNDO MUNICIPAL DE ASSISTENCIA SOCIAL - FMAS

Público Alvo: Famílias em Situação de Vulnerabilidade, Privação, Fragilização de Vínculos Afetivos e de Pertencimento Social; Primeira Infância.

Eixo: 1 DIREITOS BÁSICOS

Direitos básicos - abrange áreas essenciais para garantir o bem-estar e a qualidade de vida dos cidadãos, distribuídas, em nosso plano de governo, em quatro subeixos: educação, saúde, segurança e assistência social. Esses subeixos refletem um compromisso significativo com a melhoria contínua das condições de vida da população e a promoção de uma gestão pública eficiente e inclusiva. Portanto, são fundamentais para um plano de governo municipal comprometido com o bem-estar da população e com uma administração pública que buscamos implementar, com excelência e equidade.

Meta Física Relativa a: "UNIDADE" medida em: "UN"				
2026	2027	2028	2029	
65000	65000	65000	65000	
Custo Estimado para a Ação				
2026	2027	2028	2029	Total
2.389.951,50	2.539.115,00	2.690.909,00	2.805.800,00	10.425.775,50

PREFEITURA MUNICIPAL DE TIMON

06.115.307/0001-14

ANEXO III - PLANEJAMENTO ORÇAMENTÁRIO - PPA

PPA Ciclo: 2026 á 2029

ANEXO V - EIXOS, PROGRAMAS E AÇÕES DA ADMINISTRAÇÃO PÚBLICA MUNICIPAL**Ação: 2164 Serv. de Convivência e Fortalecimento de Vínculos****Tipo:** Atividade**Produto:** UNIDADE**Função:** 08 Assistência Social**Unid. Medida:** UN**Sub Função:** 244 Assistência Comunitária**Jnid. Executora:** 021902 FUNDO MUNICIPAL DE ASSISTENCIA SOCIAL - FMAS**Eixo: 1 DIREITOS BÁSICOS**

Direitos básicos - abrange áreas essenciais para garantir o bem-estar e a qualidade de vida dos cidadãos, distribuídas, em nosso plano de governo, em quatro subeixos: educação, saúde, segurança e assistência social. Esses subeixos refletem um compromisso significativo com a melhoria contínua das condições de vida da população e a promoção de uma gestão pública eficiente e inclusiva. Portanto, são fundamentais para um plano de governo municipal comprometido com o bem-estar da população e com uma administração pública que buscamos implementar, com excelência e equidade.

Meta Física Relativa a: "UNIDADE" medida em: "UN"

2026	2027	2028	2029	
4100	4100	4100	4100	
Custo Estimado para a Ação				
2026	2027	2028	2029	Total
787.723,90	860.631,00	935.965,00	1.007.307,00	3.591.626,90

Ação: 2183 Manutenção do Programa Criança Feliz**Tipo:** Atividade**Produto:** UNIDADE**Função:** 08 Assistência Social**Unid. Medida:** UN**Sub Função:** 243 Assistência à Criança e ao Adolescente**Jnid. Executora:** 021902 FUNDO MUNICIPAL DE ASSISTENCIA SOCIAL - FMAS**Eixo: 1 DIREITOS BÁSICOS**

Direitos básicos - abrange áreas essenciais para garantir o bem-estar e a qualidade de vida dos cidadãos, distribuídas, em nosso plano de governo, em quatro subeixos: educação, saúde, segurança e assistência social. Esses subeixos refletem um compromisso significativo com a melhoria contínua das condições de vida da população e a promoção de uma gestão pública eficiente e inclusiva. Portanto, são fundamentais para um plano de governo municipal comprometido com o bem-estar da população e com uma administração pública que buscamos implementar, com excelência e equidade.

Meta Física Relativa a: "UNIDADE" medida em: "UN"

2026	2027	2028	2029	
3000	3000	3000	3000	
Custo Estimado para a Ação				
2026	2027	2028	2029	Total
1.323.935,51	1.400.400,00	1.491.700,00	1.584.000,00	5.799.935,51

Ação: 1230 Políticas Públicas Voltadas para Povos Tradicionais**Tipo:** Projeto**Produto:** UNIDADE**Função:** 14 Direitos da Cidadania**Unid. Medida:** UN**Sub Função:** 422 Direitos Individuais, Coletivos e Difusos**Jnid. Executora:** 021201 SECRETARIA MUNICIPAL DE DIREITOS HUMANOS - SEMDH**Público Alvo:** Pessoas Negras, Quilombolas, População em Geral**Eixo: 1 DIREITOS BÁSICOS**

Direitos básicos - abrange áreas essenciais para garantir o bem-estar e a qualidade de vida dos cidadãos, distribuídas, em nosso plano de governo, em quatro subeixos: educação, saúde, segurança e assistência social. Esses subeixos refletem um compromisso significativo com a melhoria contínua das condições de vida da população e a promoção de uma gestão pública eficiente e inclusiva. Portanto, são fundamentais para um plano de governo municipal comprometido com o bem-estar da população e com uma administração pública que buscamos implementar, com excelência e equidade.

Meta Física Relativa a: "UNIDADE" medida em: "UN"

2026	2027	2028	2029	
2	2	2	2	
Custo Estimado para a Ação				
2026	2027	2028	2029	Total
4.000,00	4.252,00	4.507,00	4.768,00	17.527,00

Ação: 2166 Manutenção do Fundo Municipal de Proteção e Defesa do Consumidor-FMPDC**Tipo:** Atividade**Produto:** UNIDADE**Função:** 14 Direitos da Cidadania**Unid. Medida:** UN**Sub Função:** 422 Direitos Individuais, Coletivos e Difusos**Jnid. Executora:** 021302 FUNDO MUNICIPAL DE PROTEÇÃO E DEFESA DO CONSUMIDOR**Público Alvo:** Administração Pública Municipal e Servidores Públicos**Eixo: 1 DIREITOS BÁSICOS**

PREFEITURA MUNICIPAL DE TIMON

06.115.307/0001-14

ANEXO III - PLANEJAMENTO ORÇAMENTÁRIO - PPA

PPA Ciclo: 2026 à 2029

ANEXO V - EIXOS, PROGRAMAS E AÇÕES DA ADMINISTRAÇÃO PÚBLICA MUNICIPAL

Direitos básicos - abrange áreas essenciais para garantir o bem-estar e a qualidade de vida dos cidadãos, distribuídas, em nosso plano de governo, em quatro subeixos: educação, saúde, segurança e assistência social. Esses subeixos refletem um compromisso significativo com a melhoria contínua das condições de vida da população e a promoção de uma gestão pública eficiente e inclusiva. Portanto, são fundamentais para um plano de governo municipal comprometido com o bem-estar da população e com uma administração pública que buscamos implementar, com excelência e equidade.

Meta Física Relativa a: "UNIDADE" medida em: "UN"				
2026	2027	2028	2029	
1	1	1	1	
Custo Estimado para a Ação				
2026	2027	2028	2029	Total
40.000,00	43.189,00	45.380,00	49.200,00	177.769,00

Ação: 1708 Articulação e Promoção de Políticas Públicas Voltadas para as Mulheres

Tipo: Projeto

Produto: PERCENTUAL

Unid. Medida: PERC

Função: 14 Direitos da Cidadania

Sub Função: 422 Direitos Individuais, Coletivos e Difusos

Jnid. Executora: 025001 SECRETARIA MUNICIPAL DA MULHER - SMM

Público Alvo: Mulheres e Meninas

Eixo: 2 BEM ESTAR DA POPULAÇÃO

Para promover o bem-estar da população de Timon, o governo adotará uma abordagem holística que abrange a Proteção e Garantia de Direitos, assegurando que todos os cidadãos, incluindo mulheres, jovens, idosos, pessoas com deficiência e minorias LGBTQIAPN+, tenham seus direitos respeitados e protegidos. A Proteção e Defesa Animal será priorizada com campanhas de sensibilização e promoção de campanhas de vacinação para assegurar a saúde pública. Investiremos em Cultura, Esporte e Lazer para fortalecer a identidade local e oferecer espaços inclusivos para a expressão artística. Políticas públicas focadas no empoderamento feminino e proteção contra a violência, além de iniciativas para o desenvolvimento pessoal e profissional da juventude, serão implementadas, com a crença de que investir nos jovens é investir no futuro de Timon.

Meta Física Relativa a: "PERCENTUAL" medida em: "PERC"				
2026	2027	2028	2029	
100	100	100	100	
Custo Estimado para a Ação				
2026	2027	2028	2029	Total
223.000,00	236.663,00	250.482,00	265.000,00	975.145,00

Ação: 2004 Ações de Segurança Alimentar e Nutricional

Tipo: Atividade

Produto: UNIDADE

Unid. Medida: UN

Função: 08 Assistência Social

Sub Função: 244 Assistência Comunitária

Jnid. Executora: 021901 SECRETARIA DE DESENVOLVIMENTO SOCIAL - SEMDES

Público Alvo: Famílias e Jovens em Situação de Vulnerabilidade, Privação, Fragilização de Vínculos Afetivos e de Pertencimento Social

Eixo: 1 DIREITOS BÁSICOS

Direitos básicos - abrange áreas essenciais para garantir o bem-estar e a qualidade de vida dos cidadãos, distribuídas, em nosso plano de governo, em quatro subeixos: educação, saúde, segurança e assistência social. Esses subeixos refletem um compromisso significativo com a melhoria contínua das condições de vida da população e a promoção de uma gestão pública eficiente e inclusiva. Portanto, são fundamentais para um plano de governo municipal comprometido com o bem-estar da população e com uma administração pública que buscamos implementar, com excelência e equidade.

Meta Física Relativa a: "UNIDADE" medida em: "UN"				
2026	2027	2028	2029	
1	1	1	1	
Custo Estimado para a Ação				
2026	2027	2028	2029	Total
40.765,65	42.000,00	44.000,00	46.000,00	172.765,65

Ação: 1303 Promoção do Combate ao Trabalho Infantil Doméstico

Tipo: Projeto

Produto: PERCENTUAL

Unid. Medida: PERC

Função: 08 Assistência Social

Sub Função: 243 Assistência à Criança e ao Adolescente

Jnid. Executora: 021903 FUNDO MUNIC. DOS DIREITOS DA CRIANÇA E DO ADOLESCENTE

Público Alvo: Crianças e Jovens em Situação de Vulnerabilidade, Privação, Fragilização de Vínculos Afetivos e de Pertencimento Social; Primeira Infância.

Eixo: 1 DIREITOS BÁSICOS

Direitos básicos - abrange áreas essenciais para garantir o bem-estar e a qualidade de vida dos cidadãos, distribuídas, em nosso plano de governo, em quatro subeixos: educação, saúde, segurança e assistência social. Esses subeixos refletem um compromisso significativo com a melhoria contínua das condições de vida da população e a promoção de uma gestão pública eficiente e inclusiva. Portanto, são fundamentais para um plano de governo municipal comprometido com o bem-estar da população e com uma administração pública que buscamos implementar, com excelência e equidade.

Meta Física Relativa a: "PERCENTUAL" medida em: "PERC"				
2026	2027	2028	2029	
100	100	100	100	

PREFEITURA MUNICIPAL DE TIMON

06.115.307/0001-14

ANEXO III - PLANEJAMENTO ORÇAMENTÁRIO - PPA

PPA Ciclo: 2026 à 2029

ANEXO V - EIXOS, PROGRAMAS E AÇÕES DA ADMINISTRAÇÃO PÚBLICA MUNICIPAL

Custo Estimado para a Ação				
2026	2027	2028	2029	Total
43.294,79	45.950,00	48.600,00	51.050,00	188.894,79

Ação: 1254 Implantação da Ouvidoria do PROCON

Tipo: Projeto

Produto: UNIDADE

Unid. Medida: UN

Função: 14 Direitos da Cidadania

Sub Função: 422 Direitos Individuais, Coletivos e Difusos

Jnid. Executora: 021302 FUNDO MUNICIPAL DE PROTEÇÃO E DEFESA DO CONSUMIDOR

Público Alvo: População em Geral

Eixo: 1 DIREITOS BÁSICOS

Direitos básicos - abrange áreas essenciais para garantir o bem-estar e a qualidade de vida dos cidadãos, distribuídas, em nosso plano de governo, em quatro subeixos: educação, saúde, segurança e assistência social. Esses subeixos refletem um compromisso significativo com a melhoria contínua das condições de vida da população e a promoção de uma gestão pública eficiente e inclusiva. Portanto, são fundamentais para um plano de governo municipal comprometido com o bem-estar da população e com uma administração pública que buscamos implementar, com excelência e equidade.

Meta Física Relativa a: "UNIDADE" medida em: "UN"				
2026	2027	2028	2029	
1	0	0	0	
Custo Estimado para a Ação				
2026	2027	2028	2029	Total
5.000,00	0,00	0,00	0,00	5.000,00

Ação: 1131 Implantação do Programa PROCON nas Escolas

Tipo: Projeto

Produto: PERCENTUAL

Unid. Medida: PERC

Função: 14 Direitos da Cidadania

Sub Função: 422 Direitos Individuais, Coletivos e Difusos

Jnid. Executora: 021302 FUNDO MUNICIPAL DE PROTEÇÃO E DEFESA DO CONSUMIDOR

Público Alvo: População Estudantil

Eixo: 1 DIREITOS BÁSICOS

Direitos básicos - abrange áreas essenciais para garantir o bem-estar e a qualidade de vida dos cidadãos, distribuídas, em nosso plano de governo, em quatro subeixos: educação, saúde, segurança e assistência social. Esses subeixos refletem um compromisso significativo com a melhoria contínua das condições de vida da população e a promoção de uma gestão pública eficiente e inclusiva. Portanto, são fundamentais para um plano de governo municipal comprometido com o bem-estar da população e com uma administração pública que buscamos implementar, com excelência e equidade.

Meta Física Relativa a: "PERCENTUAL" medida em: "PERC"				
2026	2027	2028	2029	
25	25	25	25	
Custo Estimado para a Ação				
2026	2027	2028	2029	Total
3.000,00	3.189,00	3.380,00	3.576,00	13.145,00

Ação: 1158 Implantação do COMPAZ

Tipo: Projeto

Produto: PERCENTUAL

Unid. Medida: PERC

Função: 06 Segurança Pública

Sub Função: 422 Direitos Individuais, Coletivos e Difusos

Jnid. Executora: 021301 SEC. MUNIC. DE SEGURANÇA PÚBLICA E CIDADANIA - SEMSPC

Público Alvo: População em Geral, Famílias e/ou Indivíduos em Situação de Vulnerabilidade Social.

Eixo: 1 DIREITOS BÁSICOS

Direitos básicos - abrange áreas essenciais para garantir o bem-estar e a qualidade de vida dos cidadãos, distribuídas, em nosso plano de governo, em quatro subeixos: educação, saúde, segurança e assistência social. Esses subeixos refletem um compromisso significativo com a melhoria contínua das condições de vida da população e a promoção de uma gestão pública eficiente e inclusiva. Portanto, são fundamentais para um plano de governo municipal comprometido com o bem-estar da população e com uma administração pública que buscamos implementar, com excelência e equidade.

Meta Física Relativa a: "PERCENTUAL" medida em: "PERC"				
2026	2027	2028	2029	
25	25	25	25	
Custo Estimado para a Ação				
2026	2027	2028	2029	Total
20.000,00	21.400,00	22.500,00	23.000,00	86.900,00

PREFEITURA MUNICIPAL DE TIMON

06.115.307/0001-14

ANEXO III - PLANEJAMENTO ORÇAMENTÁRIO - PPA

PPA Ciclo: 2026 à 2029

ANEXO V - EIXOS, PROGRAMAS E AÇÕES DA ADMINISTRAÇÃO PÚBLICA MUNICIPAL**Ação: 1164 Implantação do Complexo da Segurança Pública****Tipo:** Projeto**Produto:** PERCENTUAL**Unid. Medida:** PERC**Função:** 06 Segurança Pública**Sub Função:** 422 Direitos Individuais, Coletivos e Difusos**Jnid. Executora:** 021301 SEC. MUNIC. DE SEGURANÇA PÚBLICA E CIDADANIA - SEMSPC**Público Alvo:** População em Geral.**Eixo:** 1 DIREITOS BÁSICOS

Direitos básicos - abrange áreas essenciais para garantir o bem-estar e a qualidade de vida dos cidadãos, distribuídas, em nosso plano de governo, em quatro subeixos: educação, saúde, segurança e assistência social. Esses subeixos refletem um compromisso significativo com a melhoria contínua das condições de vida da população e a promoção de uma gestão pública eficiente e inclusiva. Portanto, são fundamentais para um plano de governo municipal comprometido com o bem-estar da população e com uma administração pública que buscamos implementar, com excelência e equidade.

Meta Física Relativa a: "PERCENTUAL" medida em: "PERC"

2026	2027	2028	2029	
25	25	25	25	
Custo Estimado para a Ação				
2026	2027	2028	2029	Total
20.000,00	21.400,00	22.000,00	23.000,00	86.400,00

Ação: 1165 Implantação do Escritório Social**Tipo:** Projeto**Produto:** PERCENTUAL**Unid. Medida:** PERC**Função:** 06 Segurança Pública**Sub Função:** 422 Direitos Individuais, Coletivos e Difusos**Jnid. Executora:** 021301 SEC. MUNIC. DE SEGURANÇA PÚBLICA E CIDADANIA - SEMSPC**Eixo:** 1 DIREITOS BÁSICOS

Direitos básicos - abrange áreas essenciais para garantir o bem-estar e a qualidade de vida dos cidadãos, distribuídas, em nosso plano de governo, em quatro subeixos: educação, saúde, segurança e assistência social. Esses subeixos refletem um compromisso significativo com a melhoria contínua das condições de vida da população e a promoção de uma gestão pública eficiente e inclusiva. Portanto, são fundamentais para um plano de governo municipal comprometido com o bem-estar da população e com uma administração pública que buscamos implementar, com excelência e equidade.

Meta Física Relativa a: "PERCENTUAL" medida em: "PERC"

2026	2027	2028	2029	
25	25	25	25	
Custo Estimado para a Ação				
2026	2027	2028	2029	Total
20.000,00	21.400,00	22.000,00	23.000,00	86.400,00

Ação: 2194 Manutenção do Projeto Caminho de Volta**Tipo:** Atividade**Produto:** PERCENTUAL**Unid. Medida:** PERC**Função:** 06 Segurança Pública**Sub Função:** 422 Direitos Individuais, Coletivos e Difusos**Jnid. Executora:** 021301 SEC. MUNIC. DE SEGURANÇA PÚBLICA E CIDADANIA - SEMSPC**Público Alvo:** Familiares e Jovens Cumprindo Medida Socioeducativa**Eixo:** 1 DIREITOS BÁSICOS

Direitos básicos - abrange áreas essenciais para garantir o bem-estar e a qualidade de vida dos cidadãos, distribuídas, em nosso plano de governo, em quatro subeixos: educação, saúde, segurança e assistência social. Esses subeixos refletem um compromisso significativo com a melhoria contínua das condições de vida da população e a promoção de uma gestão pública eficiente e inclusiva. Portanto, são fundamentais para um plano de governo municipal comprometido com o bem-estar da população e com uma administração pública que buscamos implementar, com excelência e equidade.

Meta Física Relativa a: "PERCENTUAL" medida em: "PERC"

2026	2027	2028	2029	
100	100	100	100	
Custo Estimado para a Ação				
2026	2027	2028	2029	Total
10.000,00	10.600,00	11.000,00	11.500,00	43.100,00

Ação: 2195 Implantação e Manutenção do Projeto Judô Cidadão**Tipo:** Atividade**Produto:** PERCENTUAL**Unid. Medida:** PERC**Função:** 06 Segurança Pública**Sub Função:** 422 Direitos Individuais, Coletivos e Difusos**Jnid. Executora:** 021301 SEC. MUNIC. DE SEGURANÇA PÚBLICA E CIDADANIA - SEMSPC**Público Alvo:** Crianças e Jovens**Eixo:** 1 DIREITOS BÁSICOS

PREFEITURA MUNICIPAL DE TIMON

06.115.307/0001-14

ANEXO III - PLANEJAMENTO ORÇAMENTÁRIO - PPA

PPA Ciclo: 2026 à 2029

ANEXO V - EIXOS, PROGRAMAS E AÇÕES DA ADMINISTRAÇÃO PÚBLICA MUNICIPAL

Direitos básicos - abrange áreas essenciais para garantir o bem-estar e a qualidade de vida dos cidadãos, distribuídas, em nosso plano de governo, em quatro subeixos: educação, saúde, segurança e assistência social. Esses subeixos refletem um compromisso significativo com a melhoria contínua das condições de vida da população e a promoção de uma gestão pública eficiente e inclusiva. Portanto, são fundamentais para um plano de governo municipal comprometido com o bem-estar da população e com uma administração pública que buscamos implementar, com excelência e equidade.

Meta Física Relativa a: "PERCENTUAL" medida em: "PERC"				
2026	2027	2028	2029	
100	100	100	100	
Custo Estimado para a Ação				
2026	2027	2028	2029	Total
10.000,00	10.600,00	11.000,00	11.500,00	43.100,00

Ação: 2196 Manutenção de Projetos Educacionais e Esportivos

Tipo: Atividade

Produto: PERCENTUAL

Unid. Medida: PERC

Função: 06 Segurança Pública

Sub Função: 422 Direitos Individuais, Coletivos e Difusos

Jnid. Executora: 021301 SEC. MUNIC. DE SEGURANÇA PÚBLICA E CIDADANIA - SEMSPC

Público Alvo: Crianças e Jovens

Eixo: 1 DIREITOS BÁSICOS

Direitos básicos - abrange áreas essenciais para garantir o bem-estar e a qualidade de vida dos cidadãos, distribuídas, em nosso plano de governo, em quatro subeixos: educação, saúde, segurança e assistência social. Esses subeixos refletem um compromisso significativo com a melhoria contínua das condições de vida da população e a promoção de uma gestão pública eficiente e inclusiva. Portanto, são fundamentais para um plano de governo municipal comprometido com o bem-estar da população e com uma administração pública que buscamos implementar, com excelência e equidade.

Meta Física Relativa a: "PERCENTUAL" medida em: "PERC"				
2026	2027	2028	2029	
100	100	100	100	
Custo Estimado para a Ação				
2026	2027	2028	2029	Total
10.000,00	10.600,00	11.000,00	11.500,00	43.100,00

Ação: 1169 Campanhas Educativas de Participação Popular

Tipo: Projeto

Produto: UNIDADE

Unid. Medida: UN

Função: 14 Direitos da Cidadania

Sub Função: 422 Direitos Individuais, Coletivos e Difusos

Jnid. Executora: 021201 SECRETARIA MUNICIPAL DE DIREITOS HUMANOS - SEMDH

Público Alvo: Pessoas Negras, Juventude, Quilombolas, Adolescentes Pessoas com Deficiência, Mulheres, LGBTQIA+, Idosos, População em Geral

Eixo: 1 DIREITOS BÁSICOS

Direitos básicos - abrange áreas essenciais para garantir o bem-estar e a qualidade de vida dos cidadãos, distribuídas, em nosso plano de governo, em quatro subeixos: educação, saúde, segurança e assistência social. Esses subeixos refletem um compromisso significativo com a melhoria contínua das condições de vida da população e a promoção de uma gestão pública eficiente e inclusiva. Portanto, são fundamentais para um plano de governo municipal comprometido com o bem-estar da população e com uma administração pública que buscamos implementar, com excelência e equidade.

Meta Física Relativa a: "UNIDADE" medida em: "UN"				
2026	2027	2028	2029	
2	2	2	2	
Custo Estimado para a Ação				
2026	2027	2028	2029	Total
4.000,00	4.300,00	4.500,00	4.800,00	17.600,00

Ação: 2006 Fortalecimento do Controle Social

Tipo: Atividade

Produto: UNIDADE

Unid. Medida: UN

Função: 08 Assistência Social

Sub Função: 306 Alimentação e Nutrição - Gestão do SUS

Jnid. Executora: 021902 FUNDO MUNICIPAL DE ASSISTENCIA SOCIAL - FMAS

Público Alvo: Famílias em Situação de Vulnerabilidade, Privação, Fragilização de Vínculos Afetivos e de Pertencimento Social; Primeira Infância.

Eixo: 1 DIREITOS BÁSICOS

Direitos básicos - abrange áreas essenciais para garantir o bem-estar e a qualidade de vida dos cidadãos, distribuídas, em nosso plano de governo, em quatro subeixos: educação, saúde, segurança e assistência social. Esses subeixos refletem um compromisso significativo com a melhoria contínua das condições de vida da população e a promoção de uma gestão pública eficiente e inclusiva. Portanto, são fundamentais para um plano de governo municipal comprometido com o bem-estar da população e com uma administração pública que buscamos implementar, com excelência e equidade.

Meta Física Relativa a: "UNIDADE" medida em: "UN"				
2026	2027	2028	2029	
1	1	1	1	

PREFEITURA MUNICIPAL DE TIMON

06.115.307/0001-14

ANEXO III - PLANEJAMENTO ORÇAMENTÁRIO – PPA

PPA Ciclo: 2026 à 2029

ANEXO V - EIXOS, PROGRAMAS E AÇÕES DA ADMINISTRAÇÃO PÚBLICA MUNICIPAL

Custo Estimado para a Ação				
2026	2027	2028	2029	Total
57.656,50	58.000,00	59.000,00	60.000,00	234.656,50

Ação: 2254 Modernização do Fundo Municipal de Proteção e Defesa do Consumidor-FMPDC

Tipo: Atividade

Produto: PERCENTUAL

Unid. Medida: PERC

Função: 14 Direitos da Cidadania

Sub Função: 122 Administração Geral

Jnid. Executora: 021302 FUNDO MUNICIPAL DE PROTEÇÃO E DEFESA DO CONSUMIDOR

Público Alvo: Administração Pública Municipal e Servidores Públicos

Eixo: 1 DIREITOS BÁSICOS

Direitos básicos - abrange áreas essenciais para garantir o bem-estar e a qualidade de vida dos cidadãos, distribuídas, em nosso plano de governo, em quatro subeixos: educação, saúde, segurança e assistência social. Esses subeixos refletem um compromisso significativo com a melhoria contínua das condições de vida da população e a promoção de uma gestão pública eficiente e inclusiva. Portanto, são fundamentais para um plano de governo municipal comprometido com o bem-estar da população e com uma administração pública que buscamos implementar, com excelência e equidade.

Meta Física Relativa a: "PERCENTUAL" medida em: "PERC"				
2026	2027	2028	2029	
100	100	100	100	
Custo Estimado para a Ação				
2026	2027	2028	2029	Total
4.000,00	4.300,00	4.600,00	5.000,00	17.900,00

Ação: 2256 Manutenção do Fundo Municipal de Direitos da Pessoa Idosa

Tipo: Atividade

Produto: UNIDADE

Unid. Medida: UN

Função: 14 Direitos da Cidadania

Sub Função: 241 Assistência ao Idoso

Jnid. Executora: 021904 Fundo Municipal dos Direitos da Pessoa Idosa

Eixo: 1 DIREITOS BÁSICOS

Direitos básicos - abrange áreas essenciais para garantir o bem-estar e a qualidade de vida dos cidadãos, distribuídas, em nosso plano de governo, em quatro subeixos: educação, saúde, segurança e assistência social. Esses subeixos refletem um compromisso significativo com a melhoria contínua das condições de vida da população e a promoção de uma gestão pública eficiente e inclusiva. Portanto, são fundamentais para um plano de governo municipal comprometido com o bem-estar da população e com uma administração pública que buscamos implementar, com excelência e equidade.

Meta Física Relativa a: "UNIDADE" medida em: "UN"				
2026	2027	2028	2029	
1	1	1	1	
Custo Estimado para a Ação				
2026	2027	2028	2029	Total
84.000,00	89.292,00	94.648,00	100.060,00	368.000,00

Ação: 1237 Políticas Públicas Voltadas para Pessoas LGBTQIA+

Tipo: Projeto

Produto: PERCENTUAL

Unid. Medida: PERC

Função: 14 Direitos da Cidadania

Sub Função: 422 Direitos Individuais, Coletivos e Difusos

Jnid. Executora: 021201 SECRETARIA MUNICIPAL DE DIREITOS HUMANOS - SEMDH

Público Alvo: Pessoas LGBTQIA+

Eixo: 1 DIREITOS BÁSICOS

Direitos básicos - abrange áreas essenciais para garantir o bem-estar e a qualidade de vida dos cidadãos, distribuídas, em nosso plano de governo, em quatro subeixos: educação, saúde, segurança e assistência social. Esses subeixos refletem um compromisso significativo com a melhoria contínua das condições de vida da população e a promoção de uma gestão pública eficiente e inclusiva. Portanto, são fundamentais para um plano de governo municipal comprometido com o bem-estar da população e com uma administração pública que buscamos implementar, com excelência e equidade.

Meta Física Relativa a: "PERCENTUAL" medida em: "PERC"				
2026	2027	2028	2029	
100	100	100	100	
Custo Estimado para a Ação				
2026	2027	2028	2029	Total
4.000,00	4.200,00	4.500,00	4.700,00	17.400,00

PREFEITURA MUNICIPAL DE TIMON

06.115.307/0001-14

ANEXO III - PLANEJAMENTO ORÇAMENTÁRIO - PPA

PPA Ciclo: 2026 à 2029

ANEXO V - EIXOS, PROGRAMAS E AÇÕES DA ADMINISTRAÇÃO PÚBLICA MUNICIPAL**Ação: 1239 Proteção e Inclusão da Pessoa em Situação de Rua**

Tipo: Projeto

Produto: PERCENTUAL

Unid. Medida: PERC

Função: 14 Direitos da Cidadania

Sub Função: 422 Direitos Individuais, Coletivos e Difusos

Jnid. Executora: 021201 SECRETARIA MUNICIPAL DE DIREITOS HUMANOS - SEMDH

Público Alvo: Pessoas em Situação de Vulnerabilidade Social

Eixo: 1 DIREITOS BÁSICOS

Direitos básicos - abrange áreas essenciais para garantir o bem-estar e a qualidade de vida dos cidadãos, distribuídas, em nosso plano de governo, em quatro subeixos: educação, saúde, segurança e assistência social. Esses subeixos refletem um compromisso significativo com a melhoria contínua das condições de vida da população e a promoção de uma gestão pública eficiente e inclusiva. Portanto, são fundamentais para um plano de governo municipal comprometido com o bem-estar da população e com uma administração pública que buscamos implementar, com excelência e equidade.

Meta Física Relativa a: "PERCENTUAL" medida em: "PERC"

2026	2027	2028	2029	
100	100	100	100	
Custo Estimado para a Ação				
2026	2027	2028	2029	Total
3.000,00	3.200,00	3.500,00	3.700,00	13.400,00

Ação: 1238 Políticas Públicas de Proteção e Inclusão da Pessoa com Deficiência

Tipo: Projeto

Produto: PERCENTUAL

Unid. Medida: PERC

Função: 14 Direitos da Cidadania

Sub Função: 422 Direitos Individuais, Coletivos e Difusos

Jnid. Executora: 021201 SECRETARIA MUNICIPAL DE DIREITOS HUMANOS - SEMDH

Eixo: 1 DIREITOS BÁSICOS

Direitos básicos - abrange áreas essenciais para garantir o bem-estar e a qualidade de vida dos cidadãos, distribuídas, em nosso plano de governo, em quatro subeixos: educação, saúde, segurança e assistência social. Esses subeixos refletem um compromisso significativo com a melhoria contínua das condições de vida da população e a promoção de uma gestão pública eficiente e inclusiva. Portanto, são fundamentais para um plano de governo municipal comprometido com o bem-estar da população e com uma administração pública que buscamos implementar, com excelência e equidade.

Meta Física Relativa a: "PERCENTUAL" medida em: "PERC"

2026	2027	2028	2029	
100	100	100	100	
Custo Estimado para a Ação				
2026	2027	2028	2029	Total
6.000,00	6.378,00	6.760,00	7.000,00	26.138,00

PROGRAMA: 1014 EDUCAÇÃO PARA A SUSTENTABILIDADE E QUALIDADE DE VIDA

Objetivo: Integrar, na educação formal e não-formal, conhecimentos, valores e habilidades para a construção de um modo de vida sustentável e saudável.

Justificativa: Garantir educação de qualidade

Público Alvo: População em geral

Indicador: PERCENTUAL

Sigla: PERC

Descr.Uni.Medida: PERCENTUAL

Fonte da informação:

Índice Recente	Índice Futuro	Previsão da Evolução dos Indicadores por Exercício			
		2026	2027	2028	2029
50	100	100	100	100	100

Ação: 1719 Construção e reforma de Escolas Ens. Fundamental

Tipo: Projeto

Produto: PERCENTUAL

Unid. Medida: PERC

Função: 12 Educação

Sub Função: 361 Ensino Fundamental

Jnid. Executora: 021702 FUNDEB

Público Alvo: População Estudantil, Crianças e Jovens

Eixo: 1 DIREITOS BÁSICOS

Direitos básicos - abrange áreas essenciais para garantir o bem-estar e a qualidade de vida dos cidadãos, distribuídas, em nosso plano de governo, em quatro subeixos: educação, saúde, segurança e assistência social. Esses subeixos refletem um compromisso significativo com a melhoria contínua das condições de vida da população e a promoção de uma gestão pública eficiente e inclusiva. Portanto, são fundamentais para um plano de governo municipal comprometido com o bem-estar da população e com uma administração pública que buscamos implementar, com excelência e equidade.

Meta Física Relativa a: "PERCENTUAL" medida em: "PERC"

2026	2027	2028	2029	
25	25	25	25	

PREFEITURA MUNICIPAL DE TIMON

06.115.307/0001-14

ANEXO III - PLANEJAMENTO ORÇAMENTÁRIO – PPA

PPA Ciclo: 2026 á 2029

ANEXO V - EIXOS, PROGRAMAS E AÇÕES DA ADMINISTRAÇÃO PÚBLICA MUNICIPAL

Custo Estimado para a Ação				
2026	2027	2028	2029	Total
20.000.000,00	21.260.000,00	22.535.600,00	23.842.664,00	87.638.264,00

Ação: 1720 Construção e reforma de Escolas de Ed. Infantil

Tipo: Projeto

Produto: PERCENTUAL

Unid. Medida: PERC

Função: 12 Educação

Sub Função: 365 Educação Infantil

Jnid. Executora: 021702 FUNDEB

Público Alvo: População Estudantil de 0 a 5 Anos, Primeira Infância

Eixo: 1 DIREITOS BÁSICOS

Direitos básicos - abrange áreas essenciais para garantir o bem-estar e a qualidade de vida dos cidadãos, distribuídas, em nosso plano de governo, em quatro subeixos: educação, saúde, segurança e assistência social. Esses subeixos refletem um compromisso significativo com a melhoria contínua das condições de vida da população e a promoção de uma gestão pública eficiente e inclusiva. Portanto, são fundamentais para um plano de governo municipal comprometido com o bem-estar da população e com uma administração pública que buscamos implementar, com excelência e equidade.

Meta Física Relativa a: "PERCENTUAL" medida em: "PERC"

2026	2027	2028	2029	
25	25	25	25	
Custo Estimado para a Ação				
2026	2027	2028	2029	Total
5.500.000,00	5.846.500,00	6.197.290,00	6.556.732,00	24.100.522,00

Ação: 1721 Aquisição de equipamentos para as escolas do Ensino Fundamental

Tipo: Projeto

Produto: UNIDADE

Unid. Medida: UN

Função: 12 Educação

Sub Função: 361 Ensino Fundamental

Jnid. Executora: 021702 FUNDEB

Público Alvo: População Estudantil, Crianças e Jovens

Eixo: 1 DIREITOS BÁSICOS

Direitos básicos - abrange áreas essenciais para garantir o bem-estar e a qualidade de vida dos cidadãos, distribuídas, em nosso plano de governo, em quatro subeixos: educação, saúde, segurança e assistência social. Esses subeixos refletem um compromisso significativo com a melhoria contínua das condições de vida da população e a promoção de uma gestão pública eficiente e inclusiva. Portanto, são fundamentais para um plano de governo municipal comprometido com o bem-estar da população e com uma administração pública que buscamos implementar, com excelência e equidade.

Meta Física Relativa a: "UNIDADE" medida em: "UN"

2026	2027	2028	2029	
5000	5000	5000	5000	
Custo Estimado para a Ação				
2026	2027	2028	2029	Total
10.000.000,00	10.630.000,00	11.267.800,00	11.921.332,00	43.819.132,00

Ação: 1722 Aquisição de equipamentos para as escolas do Ensino Infantil

Tipo: Projeto

Produto: UNIDADE

Unid. Medida: UN

Função: 12 Educação

Sub Função: 365 Educação Infantil

Jnid. Executora: 021702 FUNDEB

Público Alvo: População Estudantil de 0 a 5 Anos, Primeira Infância

Eixo: 1 DIREITOS BÁSICOS

Direitos básicos - abrange áreas essenciais para garantir o bem-estar e a qualidade de vida dos cidadãos, distribuídas, em nosso plano de governo, em quatro subeixos: educação, saúde, segurança e assistência social. Esses subeixos refletem um compromisso significativo com a melhoria contínua das condições de vida da população e a promoção de uma gestão pública eficiente e inclusiva. Portanto, são fundamentais para um plano de governo municipal comprometido com o bem-estar da população e com uma administração pública que buscamos implementar, com excelência e equidade.

Meta Física Relativa a: "UNIDADE" medida em: "UN"

2026	2027	2028	2029	
5000	5000	5000	5000	
Custo Estimado para a Ação				
2026	2027	2028	2029	Total
2.000.000,00	2.126.000,00	2.253.560,00	2.384.266,00	8.763.826,00

PREFEITURA MUNICIPAL DE TIMON

06.115.307/0001-14

ANEXO III - PLANEJAMENTO ORÇAMENTÁRIO – PPA

PPA Ciclo: 2026 à 2029

ANEXO V - EIXOS, PROGRAMAS E AÇÕES DA ADMINISTRAÇÃO PÚBLICA MUNICIPAL**Ação: 2214 Manutenção do FUNDEB 30% Fundamental****Tipo:** Atividade**Produto:** PERCENTUAL**Função:** 12 Educação**Jnid. Executora:** 021702 FUNDEB**Unid. Medida:** PERC**Sub Função:** 361 Ensino Fundamental**Público Alvo:** População Estudantil, Crianças e Jovens**Eixo:** 1 DIREITOS BÁSICOS

Direitos básicos - abrange áreas essenciais para garantir o bem-estar e a qualidade de vida dos cidadãos, distribuídas, em nosso plano de governo, em quatro subeixos: educação, saúde, segurança e assistência social. Esses subeixos refletem um compromisso significativo com a melhoria contínua das condições de vida da população e a promoção de uma gestão pública eficiente e inclusiva. Portanto, são fundamentais para um plano de governo municipal comprometido com o bem-estar da população e com uma administração pública que buscamos implementar, com excelência e equidade.

Meta Física Relativa a: "PERCENTUAL" medida em: "PERC"

2026	2027	2028	2029	
100	100	100	100	
Custo Estimado para a Ação				
2026	2027	2028	2029	Total
81.900.000,00	87.059.700,00	92.283.282,00	97.635.710,00	358.878.692,00

Ação: 2215 Manutenção do FUNDEB 30% Infantil**Tipo:** Atividade**Produto:** PERCENTUAL**Função:** 12 Educação**Jnid. Executora:** 021702 FUNDEB**Unid. Medida:** PERC**Sub Função:** 365 Educação Infantil**Público Alvo:** População Estudantil de 0 a 5 Anos, Primeira Infância**Eixo:** 1 DIREITOS BÁSICOS

Direitos básicos - abrange áreas essenciais para garantir o bem-estar e a qualidade de vida dos cidadãos, distribuídas, em nosso plano de governo, em quatro subeixos: educação, saúde, segurança e assistência social. Esses subeixos refletem um compromisso significativo com a melhoria contínua das condições de vida da população e a promoção de uma gestão pública eficiente e inclusiva. Portanto, são fundamentais para um plano de governo municipal comprometido com o bem-estar da população e com uma administração pública que buscamos implementar, com excelência e equidade.

Meta Física Relativa a: "PERCENTUAL" medida em: "PERC"

2026	2027	2028	2029	
100	100	100	100	
Custo Estimado para a Ação				
2026	2027	2028	2029	Total
8.000.000,00	8.504.000,00	9.014.240,00	9.537.065,00	35.055.305,00

Ação: 2216 Manutenção do FUNDEB 70% Fundamental**Tipo:** Atividade**Produto:** PERCENTUAL**Função:** 12 Educação**Jnid. Executora:** 021702 FUNDEB**Unid. Medida:** PERC**Sub Função:** 361 Ensino Fundamental**Público Alvo:** População Estudantil, Crianças e Jovens**Eixo:** 1 DIREITOS BÁSICOS

Direitos básicos - abrange áreas essenciais para garantir o bem-estar e a qualidade de vida dos cidadãos, distribuídas, em nosso plano de governo, em quatro subeixos: educação, saúde, segurança e assistência social. Esses subeixos refletem um compromisso significativo com a melhoria contínua das condições de vida da população e a promoção de uma gestão pública eficiente e inclusiva. Portanto, são fundamentais para um plano de governo municipal comprometido com o bem-estar da população e com uma administração pública que buscamos implementar, com excelência e equidade.

Meta Física Relativa a: "PERCENTUAL" medida em: "PERC"

2026	2027	2028	2029	
100	100	100	100	
Custo Estimado para a Ação				
2026	2027	2028	2029	Total
187.500.000,00	199.312.500,00	211.271.250,00	223.524.981,00	821.608.731,00

Ação: 2217 Manutenção do FUNDEB 70% Infantil**Tipo:** Atividade**Produto:** PERCENTUAL**Função:** 12 Educação**Jnid. Executora:** 021702 FUNDEB**Unid. Medida:** PERC**Sub Função:** 365 Educação Infantil**Público Alvo:** População Estudantil de 0 a 5 Anos, Primeira Infância**Eixo:** 1 DIREITOS BÁSICOS

PREFEITURA MUNICIPAL DE TIMON

06.115.307/0001-14

ANEXO III - PLANEJAMENTO ORÇAMENTÁRIO - PPA

PPA Ciclo: 2026 á 2029

ANEXO V - EIXOS, PROGRAMAS E AÇÕES DA ADMINISTRAÇÃO PÚBLICA MUNICIPAL

Direitos básicos - abrange áreas essenciais para garantir o bem-estar e a qualidade de vida dos cidadãos, distribuídas, em nosso plano de governo, em quatro subeixos: educação, saúde, segurança e assistência social. Esses subeixos refletem um compromisso significativo com a melhoria contínua das condições de vida da população e a promoção de uma gestão pública eficiente e inclusiva. Portanto, são fundamentais para um plano de governo municipal comprometido com o bem-estar da população e com uma administração pública que buscamos implementar, com excelência e equidade.

Meta Física Relativa a: "PERCENTUAL" medida em: "PERC"				
2026	2027	2028	2029	
100	100	100	100	
Custo Estimado para a Ação				
2026	2027	2028	2029	Total
63.000.000,00	66.969.000,00	70.987.140,00	75.104.393,00	276.060.533,00

Ação: 2218 Manutenção do FUNDEB 70% EJA

Tipo: Atividade

Produto: PERCENTUAL

Função: 12 Educação

Unid. Medida: PERC

Sub Função: 366 Educação de Jovens e Adultos

Jnid. Executora: 021702 FUNDEB

Público Alvo: População Estudantil Jovem e Adulta

Eixo: 1 DIREITOS BÁSICOS

Direitos básicos - abrange áreas essenciais para garantir o bem-estar e a qualidade de vida dos cidadãos, distribuídas, em nosso plano de governo, em quatro subeixos: educação, saúde, segurança e assistência social. Esses subeixos refletem um compromisso significativo com a melhoria contínua das condições de vida da população e a promoção de uma gestão pública eficiente e inclusiva. Portanto, são fundamentais para um plano de governo municipal comprometido com o bem-estar da população e com uma administração pública que buscamos implementar, com excelência e equidade.

Meta Física Relativa a: "PERCENTUAL" medida em: "PERC"				
2026	2027	2028	2029	
100	100	100	100	
Custo Estimado para a Ação				
2026	2027	2028	2029	Total
20.000.000,00	21.465.371,60	22.753.293,89	24.072.984,09	88.291.649,58

Ação: 2105 Manutenção da Sec.de Educação

Tipo: Atividade

Produto: UNIDADE

Função: 12 Educação

Unid. Medida: UN

Sub Função: 361 Ensino Fundamental

Jnid. Executora: 021701 SECRETARIA MUNICIPAL DE EDUCAÇÃO

Eixo: 1 DIREITOS BÁSICOS

Direitos básicos - abrange áreas essenciais para garantir o bem-estar e a qualidade de vida dos cidadãos, distribuídas, em nosso plano de governo, em quatro subeixos: educação, saúde, segurança e assistência social. Esses subeixos refletem um compromisso significativo com a melhoria contínua das condições de vida da população e a promoção de uma gestão pública eficiente e inclusiva. Portanto, são fundamentais para um plano de governo municipal comprometido com o bem-estar da população e com uma administração pública que buscamos implementar, com excelência e equidade.

Meta Física Relativa a: "UNIDADE" medida em: "UN"				
2026	2027	2028	2029	
1	1	1	1	
Custo Estimado para a Ação				
2026	2027	2028	2029	Total
30.220.000,00	32.123.860,00	34.051.291,00	36.026.266,00	132.421.417,00

Ação: 1077 Construção de Escolas

Tipo: Projeto

Produto: UNIDADE

Função: 12 Educação

Unid. Medida: UN

Sub Função: 361 Ensino Fundamental

Jnid. Executora: 021701 SECRETARIA MUNICIPAL DE EDUCAÇÃO

Público Alvo: População Estudantil

Eixo: 1 DIREITOS BÁSICOS

Direitos básicos - abrange áreas essenciais para garantir o bem-estar e a qualidade de vida dos cidadãos, distribuídas, em nosso plano de governo, em quatro subeixos: educação, saúde, segurança e assistência social. Esses subeixos refletem um compromisso significativo com a melhoria contínua das condições de vida da população e a promoção de uma gestão pública eficiente e inclusiva. Portanto, são fundamentais para um plano de governo municipal comprometido com o bem-estar da população e com uma administração pública que buscamos implementar, com excelência e equidade.

Meta Física Relativa a: "UNIDADE" medida em: "UN"				
2026	2027	2028	2029	
5	5	5	5	

PREFEITURA MUNICIPAL DE TIMON

06.115.307/0001-14

ANEXO III - PLANEJAMENTO ORÇAMENTÁRIO – PPA

PPA Ciclo: 2026 à 2029

ANEXO V - EIXOS, PROGRAMAS E AÇÕES DA ADMINISTRAÇÃO PÚBLICA MUNICIPAL

Custo Estimado para a Ação				
2026	2027	2028	2029	Total
2.500.000,00	2.657.500,00	2.816.950,00	2.980.000,00	10.954.450,00

Ação: 1078 Reforma e Ampliação de Escolas Municipais

Tipo: Projeto

Produto: UNIDADE

Unid. Medida: UN

Função: 12 Educação

Sub Função: 361 Ensino Fundamental

Jnid. Executora: 021701 SECRETARIA MUNICIPAL DE EDUCAÇÃO

Público Alvo: População Estudantil

Eixo: 1 DIREITOS BÁSICOS

Direitos básicos - abrange áreas essenciais para garantir o bem-estar e a qualidade de vida dos cidadãos, distribuídas, em nosso plano de governo, em quatro subeixos: educação, saúde, segurança e assistência social. Esses subeixos refletem um compromisso significativo com a melhoria contínua das condições de vida da população e a promoção de uma gestão pública eficiente e inclusiva. Portanto, são fundamentais para um plano de governo municipal comprometido com o bem-estar da população e com uma administração pública que buscamos implementar, com excelência e equidade.

Meta Física Relativa a: "UNIDADE" medida em: "UN"				
2026	2027	2028	2029	
20	20	25	33	
Custo Estimado para a Ação				
2026	2027	2028	2029	Total
1.000.000,00	1.063.000,00	1.112.000,00	1.118.000,00	4.293.000,00

Ação: 1079 Aquisição de Equipamentos para Unidades Escolares

Tipo: Projeto

Produto: PERCENTUAL

Unid. Medida: PERC

Função: 12 Educação

Sub Função: 361 Ensino Fundamental

Jnid. Executora: 021701 SECRETARIA MUNICIPAL DE EDUCAÇÃO

Público Alvo: População Estudantil

Eixo: 1 DIREITOS BÁSICOS

Direitos básicos - abrange áreas essenciais para garantir o bem-estar e a qualidade de vida dos cidadãos, distribuídas, em nosso plano de governo, em quatro subeixos: educação, saúde, segurança e assistência social. Esses subeixos refletem um compromisso significativo com a melhoria contínua das condições de vida da população e a promoção de uma gestão pública eficiente e inclusiva. Portanto, são fundamentais para um plano de governo municipal comprometido com o bem-estar da população e com uma administração pública que buscamos implementar, com excelência e equidade.

Meta Física Relativa a: "PERCENTUAL" medida em: "PERC"				
2026	2027	2028	2029	
100	100	100	100	
Custo Estimado para a Ação				
2026	2027	2028	2029	Total
2.000.000,00	2.228.685,80	2.362.406,94	2.499.426,54	9.090.519,28

Ação: 1080 Construção e Recuperação de Quadras Poliesportivas

Tipo: Projeto

Produto: PERCENTUAL

Unid. Medida: PERC

Função: 12 Educação

Sub Função: 361 Ensino Fundamental

Jnid. Executora: 021701 SECRETARIA MUNICIPAL DE EDUCAÇÃO

Público Alvo: População Estudantil

Eixo: 1 DIREITOS BÁSICOS

Direitos básicos - abrange áreas essenciais para garantir o bem-estar e a qualidade de vida dos cidadãos, distribuídas, em nosso plano de governo, em quatro subeixos: educação, saúde, segurança e assistência social. Esses subeixos refletem um compromisso significativo com a melhoria contínua das condições de vida da população e a promoção de uma gestão pública eficiente e inclusiva. Portanto, são fundamentais para um plano de governo municipal comprometido com o bem-estar da população e com uma administração pública que buscamos implementar, com excelência e equidade.

Meta Física Relativa a: "PERCENTUAL" medida em: "PERC"				
2026	2027	2028	2029	
25	25	25	25	
Custo Estimado para a Ação				
2026	2027	2028	2029	Total
1.400.000,00	1.488.200,00	1.577.492,00	1.668.986,00	6.134.678,00

PREFEITURA MUNICIPAL DE TIMON

06.115.307/0001-14

ANEXO III - PLANEJAMENTO ORÇAMENTÁRIO – PPA

PPA Ciclo: 2026 á 2029

ANEXO V - EIXOS, PROGRAMAS E AÇÕES DA ADMINISTRAÇÃO PÚBLICA MUNICIPAL**Ação: 1081 Construção Recuperação de Creches****Tipo:** Projeto**Produto:** PERCENTUAL**Unid. Medida:** PERC**Função:** 12 Educação**Sub Função:** 365 Educação Infantil**Jnid. Executora:** 021701 SECRETARIA MUNICIPAL DE EDUCAÇÃO**Público Alvo:** População Estudantil de 0 a 3 Anos, Primeira Infância**Eixo: 1 DIREITOS BÁSICOS**

Direitos básicos - abrange áreas essenciais para garantir o bem-estar e a qualidade de vida dos cidadãos, distribuídas, em nosso plano de governo, em quatro subeixos: educação, saúde, segurança e assistência social. Esses subeixos refletem um compromisso significativo com a melhoria contínua das condições de vida da população e a promoção de uma gestão pública eficiente e inclusiva. Portanto, são fundamentais para um plano de governo municipal comprometido com o bem-estar da população e com uma administração pública que buscamos implementar, com excelência e equidade.

Meta Física Relativa a: "PERCENTUAL" medida em: "PERC"

2026	2027	2028	2029	
25	25	25	25	
Custo Estimado para a Ação				
2026	2027	2028	2029	Total
1.500.000,00	1.584.500,00	1.690.170,00	1.788.199,00	6.572.869,00

Ação: 2093 Manutenção do Prog.de Ações Articuladas**Tipo:** Atividade**Produto:** PERCENTUAL**Unid. Medida:** PERC**Função:** 12 Educação**Sub Função:** 361 Ensino Fundamental**Jnid. Executora:** 021701 SECRETARIA MUNICIPAL DE EDUCAÇÃO**Eixo: 1 DIREITOS BÁSICOS**

Direitos básicos - abrange áreas essenciais para garantir o bem-estar e a qualidade de vida dos cidadãos, distribuídas, em nosso plano de governo, em quatro subeixos: educação, saúde, segurança e assistência social. Esses subeixos refletem um compromisso significativo com a melhoria contínua das condições de vida da população e a promoção de uma gestão pública eficiente e inclusiva. Portanto, são fundamentais para um plano de governo municipal comprometido com o bem-estar da população e com uma administração pública que buscamos implementar, com excelência e equidade.

Meta Física Relativa a: "PERCENTUAL" medida em: "PERC"

2026	2027	2028	2029	
100	100	100	100	
Custo Estimado para a Ação				
2026	2027	2028	2029	Total
2.500.000,00	2.657.500,00	2.802.170,00	2.906.199,00	10.865.869,00

Ação: 2094 Capacitação de Profissionais do Magistério**Tipo:** Atividade**Produto:** PERCENTUAL**Unid. Medida:** PERC**Função:** 12 Educação**Sub Função:** 361 Ensino Fundamental**Jnid. Executora:** 021701 SECRETARIA MUNICIPAL DE EDUCAÇÃO**Eixo: 1 DIREITOS BÁSICOS**

Direitos básicos - abrange áreas essenciais para garantir o bem-estar e a qualidade de vida dos cidadãos, distribuídas, em nosso plano de governo, em quatro subeixos: educação, saúde, segurança e assistência social. Esses subeixos refletem um compromisso significativo com a melhoria contínua das condições de vida da população e a promoção de uma gestão pública eficiente e inclusiva. Portanto, são fundamentais para um plano de governo municipal comprometido com o bem-estar da população e com uma administração pública que buscamos implementar, com excelência e equidade.

Meta Física Relativa a: "PERCENTUAL" medida em: "PERC"

2026	2027	2028	2029	
25	25	25	25	
Custo Estimado para a Ação				
2026	2027	2028	2029	Total
80.000,00	85.040,00	90.142,00	95.370,00	350.552,00

Ação: 2096 Manutenção do PDDE**Tipo:** Atividade**Produto:** UNIDADE**Unid. Medida:** UN**Função:** 12 Educação**Sub Função:** 361 Ensino Fundamental**Jnid. Executora:** 021701 SECRETARIA MUNICIPAL DE EDUCAÇÃO**Eixo: 1 DIREITOS BÁSICOS**

PREFEITURA MUNICIPAL DE TIMON

06.115.307/0001-14

ANEXO III - PLANEJAMENTO ORÇAMENTÁRIO - PPA

PPA Ciclo: 2026 á 2029

ANEXO V - EIXOS, PROGRAMAS E AÇÕES DA ADMINISTRAÇÃO PÚBLICA MUNICIPAL

Direitos básicos - abrange áreas essenciais para garantir o bem-estar e a qualidade de vida dos cidadãos, distribuídas, em nosso plano de governo, em quatro subeixos: educação, saúde, segurança e assistência social. Esses subeixos refletem um compromisso significativo com a melhoria contínua das condições de vida da população e a promoção de uma gestão pública eficiente e inclusiva. Portanto, são fundamentais para um plano de governo municipal comprometido com o bem-estar da população e com uma administração pública que buscamos implementar, com excelência e equidade.

Meta Física Relativa a: "UNIDADE" medida em: "UN"				
2026	2027	2028	2029	
1	1	1	1	
Custo Estimado para a Ação				
2026	2027	2028	2029	Total
30.000,00	33.430,28	35.436,09	37.491,38	136.357,75

Ação: 2097 Manutenção do QSE	
Tipo: Atividade	
Produto: PERCENTUAL	Unid. Medida: PERC
Função: 12 Educação	Sub Função: 361 Ensino Fundamental
Jnid. Executora: 021701 SECRETARIA MUNICIPAL DE EDUCAÇÃO	

Eixo: 1 DIREITOS BÁSICOS

Direitos básicos - abrange áreas essenciais para garantir o bem-estar e a qualidade de vida dos cidadãos, distribuídas, em nosso plano de governo, em quatro subeixos: educação, saúde, segurança e assistência social. Esses subeixos refletem um compromisso significativo com a melhoria contínua das condições de vida da população e a promoção de uma gestão pública eficiente e inclusiva. Portanto, são fundamentais para um plano de governo municipal comprometido com o bem-estar da população e com uma administração pública que buscamos implementar, com excelência e equidade.

Meta Física Relativa a: "PERCENTUAL" medida em: "PERC"				
2026	2027	2028	2029	
100	100	100	100	
Custo Estimado para a Ação				
2026	2027	2028	2029	Total
13.500.000,00	14.699.344,71	15.581.305,39	16.485.020,42	60.265.670,52

Ação: 2100 Manutenção da Pré Escola	
Tipo: Atividade	
Produto: PERCENTUAL	Unid. Medida: PERC
Função: 12 Educação	Sub Função: 365 Educação Infantil
Jnid. Executora: 021701 SECRETARIA MUNICIPAL DE EDUCAÇÃO	

Público Alvo: População Estudantil de 0 a 5 Anos, Primeira Infância**Eixo: 1 DIREITOS BÁSICOS**

Direitos básicos - abrange áreas essenciais para garantir o bem-estar e a qualidade de vida dos cidadãos, distribuídas, em nosso plano de governo, em quatro subeixos: educação, saúde, segurança e assistência social. Esses subeixos refletem um compromisso significativo com a melhoria contínua das condições de vida da população e a promoção de uma gestão pública eficiente e inclusiva. Portanto, são fundamentais para um plano de governo municipal comprometido com o bem-estar da população e com uma administração pública que buscamos implementar, com excelência e equidade.

Meta Física Relativa a: "PERCENTUAL" medida em: "PERC"				
2026	2027	2028	2029	
100	100	100	100	
Custo Estimado para a Ação				
2026	2027	2028	2029	Total
900.000,00	956.700,00	1.014.102,00	3.221.919,00	6.092.721,00

Ação: 2104 Manutenção da Educação Especial	
Tipo: Atividade	
Produto: PERCENTUAL	Unid. Medida: PERC
Função: 12 Educação	Sub Função: 367 Educação Especial
Jnid. Executora: 021701 SECRETARIA MUNICIPAL DE EDUCAÇÃO	

Público Alvo: População Estudantil**Eixo: 1 DIREITOS BÁSICOS**

Direitos básicos - abrange áreas essenciais para garantir o bem-estar e a qualidade de vida dos cidadãos, distribuídas, em nosso plano de governo, em quatro subeixos: educação, saúde, segurança e assistência social. Esses subeixos refletem um compromisso significativo com a melhoria contínua das condições de vida da população e a promoção de uma gestão pública eficiente e inclusiva. Portanto, são fundamentais para um plano de governo municipal comprometido com o bem-estar da população e com uma administração pública que buscamos implementar, com excelência e equidade.

Meta Física Relativa a: "PERCENTUAL" medida em: "PERC"				
2026	2027	2028	2029	
100	100	100	100	

PREFEITURA MUNICIPAL DE TIMON

06.115.307/0001-14

ANEXO III - PLANEJAMENTO ORÇAMENTÁRIO – PPA

PPA Ciclo: 2026 á 2029

ANEXO V - EIXOS, PROGRAMAS E AÇÕES DA ADMINISTRAÇÃO PÚBLICA MUNICIPAL

Custo Estimado para a Ação				
2026	2027	2028	2029	Total
350.000,00	372.050,00	394.373,00	417.245,00	1.533.668,00

Ação: 2168 Manutenção de Creches

Tipo: Atividade

Produto: PERCENTUAL

Função: 12 Educação

Unid. Medida: PERC

Sub Função: 365 Educação Infantil

Jnid. Executora: 021701 SECRETARIA MUNICIPAL DE EDUCAÇÃO

Público Alvo: População Estudantil de 0 a 3 Anos, Primeira Infância

Eixo: 1 DIREITOS BÁSICOS

Direitos básicos - abrange áreas essenciais para garantir o bem-estar e a qualidade de vida dos cidadãos, distribuídas, em nosso plano de governo, em quatro subeixos: educação, saúde, segurança e assistência social. Esses subeixos refletem um compromisso significativo com a melhoria contínua das condições de vida da população e a promoção de uma gestão pública eficiente e inclusiva. Portanto, são fundamentais para um plano de governo municipal comprometido com o bem-estar da população e com uma administração pública que buscamos implementar, com excelência e equidade.

Meta Física Relativa a: "PERCENTUAL" medida em: "PERC"

2026	2027	2028	2029	
100	100	100	100	

Custo Estimado para a Ação

2026	2027	2028	2029	Total
1.500.000,00	1.594.500,00	1.689.492,00	1.786.985,00	6.570.977,00

Ação: 2219 Manutenção do PNAE Fundamental

Tipo: Atividade

Produto: PERCENTUAL

Função: 12 Educação

Unid. Medida: PERC

Sub Função: 361 Ensino Fundamental

Jnid. Executora: 021701 SECRETARIA MUNICIPAL DE EDUCAÇÃO

Público Alvo: População Estudantil, Crianças e Jovens

Eixo: 1 DIREITOS BÁSICOS

Direitos básicos - abrange áreas essenciais para garantir o bem-estar e a qualidade de vida dos cidadãos, distribuídas, em nosso plano de governo, em quatro subeixos: educação, saúde, segurança e assistência social. Esses subeixos refletem um compromisso significativo com a melhoria contínua das condições de vida da população e a promoção de uma gestão pública eficiente e inclusiva. Portanto, são fundamentais para um plano de governo municipal comprometido com o bem-estar da população e com uma administração pública que buscamos implementar, com excelência e equidade.

Meta Física Relativa a: "PERCENTUAL" medida em: "PERC"

2026	2027	2028	2029	
100	100	100	100	

Custo Estimado para a Ação

2026	2027	2028	2029	Total
4.800.000,00	5.102.400,00	5.408.544,00	5.722.239,00	21.033.183,00

Ação: 2220 Manutenção do PNAE Infantil

Tipo: Atividade

Produto: PERCENTUAL

Função: 12 Educação

Unid. Medida: PERC

Sub Função: 385 Educação Infantil

Jnid. Executora: 021701 SECRETARIA MUNICIPAL DE EDUCAÇÃO

Público Alvo: População Estudantil de 0 a 5 Anos, Primeira Infância

Eixo: 1 DIREITOS BÁSICOS

Direitos básicos - abrange áreas essenciais para garantir o bem-estar e a qualidade de vida dos cidadãos, distribuídas, em nosso plano de governo, em quatro subeixos: educação, saúde, segurança e assistência social. Esses subeixos refletem um compromisso significativo com a melhoria contínua das condições de vida da população e a promoção de uma gestão pública eficiente e inclusiva. Portanto, são fundamentais para um plano de governo municipal comprometido com o bem-estar da população e com uma administração pública que buscamos implementar, com excelência e equidade.

Meta Física Relativa a: "PERCENTUAL" medida em: "PERC"

2026	2027	2028	2029	
100	100	100	100	

Custo Estimado para a Ação

2026	2027	2028	2029	Total
3.400.000,00	3.614.200,00	3.831.052,00	4.053.252,00	14.898.504,00

PREFEITURA MUNICIPAL DE TIMON

06.115.307/0001-14

ANEXO III - PLANEJAMENTO ORÇAMENTÁRIO – PPA

PPA Ciclo: 2026 á 2029

ANEXO V - EIXOS, PROGRAMAS E AÇÕES DA ADMINISTRAÇÃO PÚBLICA MUNICIPAL**Ação: 2221 Distribuição de material didático e fardamento Fundamental****Tipo:** Atividade**Produto:** UNIDADE**Unid. Medida:** UN**Função:** 12 Educação**Sub Função:** 361 Ensino Fundamental**Jnld. Executora:** 021701 SECRETARIA MUNICIPAL DE EDUCAÇÃO**Público Alvo:** População Estudantil, Crianças e Jovens**Eixo:** 1 DIREITOS BÁSICOS

Direitos básicos - abrange áreas essenciais para garantir o bem-estar e a qualidade de vida dos cidadãos, distribuídas, em nosso plano de governo, em quatro subeixos: educação, saúde, segurança e assistência social. Esses subeixos refletem um compromisso significativo com a melhoria contínua das condições de vida da população e a promoção de uma gestão pública eficiente e inclusiva. Portanto, são fundamentais para um plano de governo municipal comprometido com o bem-estar da população e com uma administração pública que buscamos implementar, com excelência e equidade.

Meta Física Relativa a: "UNIDADE" medida em: "UN"

2026	2027	2028	2029	
44000	45000	46000	47000	
Custo Estimado para a Ação				
2026	2027	2028	2029	Total
3.000.000,00	3.189.000,00	3.380.000,00	3.576.000,00	13.145.000,00

Ação: 2222 Distribuição de material didático e fardamento Infantil**Tipo:** Atividade**Produto:** UNIDADE**Unid. Medida:** UN**Função:** 12 Educação**Sub Função:** 365 Educação Infantil**Jnld. Executora:** 021701 SECRETARIA MUNICIPAL DE EDUCAÇÃO**Público Alvo:** População Estudantil de 0 a 5 Anos, Primeira Infância**Eixo:** 1 DIREITOS BÁSICOS

Direitos básicos - abrange áreas essenciais para garantir o bem-estar e a qualidade de vida dos cidadãos, distribuídas, em nosso plano de governo, em quatro subeixos: educação, saúde, segurança e assistência social. Esses subeixos refletem um compromisso significativo com a melhoria contínua das condições de vida da população e a promoção de uma gestão pública eficiente e inclusiva. Portanto, são fundamentais para um plano de governo municipal comprometido com o bem-estar da população e com uma administração pública que buscamos implementar, com excelência e equidade.

Meta Física Relativa a: "UNIDADE" medida em: "UN"

2026	2027	2028	2029	
15000	20000	25000	30000	
Custo Estimado para a Ação				
2026	2027	2028	2029	Total
2.000.000,00	2.126.000,00	2.253.560,00	2.384.266,00	8.763.826,00

Ação: 2099 Manutenção do PNATE**Tipo:** Atividade**Produto:** PERCENTUAL**Unid. Medida:** PERC**Função:** 12 Educação**Sub Função:** 361 Ensino Fundamental**Jnld. Executora:** 021701 SECRETARIA MUNICIPAL DE EDUCAÇÃO**Público Alvo:** População Estudantil**Eixo:** 1 DIREITOS BÁSICOS

Direitos básicos - abrange áreas essenciais para garantir o bem-estar e a qualidade de vida dos cidadãos, distribuídas, em nosso plano de governo, em quatro subeixos: educação, saúde, segurança e assistência social. Esses subeixos refletem um compromisso significativo com a melhoria contínua das condições de vida da população e a promoção de uma gestão pública eficiente e inclusiva. Portanto, são fundamentais para um plano de governo municipal comprometido com o bem-estar da população e com uma administração pública que buscamos implementar, com excelência e equidade.

Meta Física Relativa a: "PERCENTUAL" medida em: "PERC"

2026	2027	2028	2029	
100	100	100	100	
Custo Estimado para a Ação				
2026	2027	2028	2029	Total
1.300.000,00	1.443.211,48	1.529.444,16	1.618.655,92	5.891.311,56

Ação: 2085 Apoio ao Programa de Capacitação e Assistência Técnica**Tipo:** Atividade**Produto:** PERCENTUAL**Unid. Medida:** PERC**Função:** 20 Agricultura**Sub Função:** 608 Promoção da Produção Agropecuária**Jnld. Executora:** 021501 SEC. MUNIC. DE DESENVOLVIMENTO RURAL - SEMDR**Público Alvo:** Agricultores Familiares, Assentados de Reforma Agrária, Comunidades Tradicionais, Agroestrativistas**Eixo:** 3 GESTÃO, ECONOMIA, TRABALHO INCLUSIVO E RENDA

PREFEITURA MUNICIPAL DE TIMON

06.115.307/0001-14

ANEXO III - PLANEJAMENTO ORÇAMENTÁRIO - PPA

PPA Ciclo: 2026 à 2029

ANEXO V - EIXOS, PROGRAMAS E AÇÕES DA ADMINISTRAÇÃO PÚBLICA MUNICIPAL

Para alcançar um desenvolvimento municipal eficaz e inclusivo, o governo visa adotar uma abordagem integrada que combine gestão participativa, economia dinâmica, trabalho inclusivo e geração de renda. Uma administração transparente e eficiente das finanças e do orçamento, aliada a políticas que incentivem o empreendedorismo, o cooperativismo e a economia criativa, pode assegurar que os recursos sejam direcionados para áreas prioritárias, promovendo o desenvolvimento sustentável e a justiça social. A inclusão dos cidadãos no mercado de trabalho, através de programas de formação e capacitação, maximiza o potencial humano e contribui para o crescimento econômico. Além disso, a integração do desenvolvimento rural ao urbano, com investimentos em infraestrutura e tecnologias modernas, melhora a produtividade e a qualidade de vida no campo. Uma gestão municipal estratégica e inclusiva cria um ambiente mais justo e próspero para todos os cidadãos.

Meta Física Relativa a: "PERCENTUAL" medida em: "PERC"				
2026	2027	2028	2029	
100	100	100	100	
Custo Estimado para a Ação				
2026	2027	2028	2029	Total
22.000,00	23.386,00	24.789,00	26.226,00	96.401,00

Ação: 1061 Realização dos Jogos Escolares Timonenses - JET's

Tipo: Projeto

Produto: UNIDADE

Função: 27 Desporto e Lazer

Unid. Medida: UN

Sub Função: 812 Desporto Comunitário

Jnid. Executora: 021401 SECRETARIA MUNICIPAL DE ESPORTES E LAZER - SEMEL

Público Alvo: População Estudantil

Eixo: 2 BEM ESTAR DA POPULAÇÃO

Para promover o bem-estar da população de Timon, o governo adotará uma abordagem holística que abrange a Proteção e Garantia de Direitos, assegurando que todos os cidadãos, incluindo mulheres, jovens, idosos, pessoas com deficiência e minorias LGBTQIAPN+, tenham seus direitos respeitados e protegidos. A Proteção e Defesa Animal será priorizada com campanhas de sensibilização e promoção de campanhas de vacinação para assegurar a saúde pública. Investiremos em Cultura, Esporte e Lazer para fortalecer a identidade local e oferecer espaços inclusivos para a expressão artística. Políticas públicas focadas no empoderamento feminino e proteção contra a violência, além de iniciativas para o desenvolvimento pessoal e profissional da juventude, serão implementadas, com a crença de que investir nos jovens é investir no futuro de Timon.

Meta Física Relativa a: "UNIDADE" medida em: "UN"				
2026	2027	2028	2029	
1	1	1	1	
Custo Estimado para a Ação				
2026	2027	2028	2029	Total
80.000,00	82.000,00	84.000,00	86.000,00	332.000,00

Ação: 1057 Cursos de Qualificação Profissional de Jovens

Tipo: Projeto

Produto: PERCENTUAL

Função: 14 Direitos da Cidadania

Unid. Medida: PERC

Sub Função: 422 Direitos Individuais, Coletivos e Difusos

Jnid. Executora: 022401 FUNDAÇÃO MUNICIPAL JOÃO EMÍLIO FALCÃO

Público Alvo: População Jovem

Eixo: 2 BEM ESTAR DA POPULAÇÃO

Para promover o bem-estar da população de Timon, o governo adotará uma abordagem holística que abrange a Proteção e Garantia de Direitos, assegurando que todos os cidadãos, incluindo mulheres, jovens, idosos, pessoas com deficiência e minorias LGBTQIAPN+, tenham seus direitos respeitados e protegidos. A Proteção e Defesa Animal será priorizada com campanhas de sensibilização e promoção de campanhas de vacinação para assegurar a saúde pública. Investiremos em Cultura, Esporte e Lazer para fortalecer a identidade local e oferecer espaços inclusivos para a expressão artística. Políticas públicas focadas no empoderamento feminino e proteção contra a violência, além de iniciativas para o desenvolvimento pessoal e profissional da juventude, serão implementadas, com a crença de que investir nos jovens é investir no futuro de Timon.

Meta Física Relativa a: "PERCENTUAL" medida em: "PERC"				
2026	2027	2028	2029	
100	100	100	100	
Custo Estimado para a Ação				
2026	2027	2028	2029	Total
41.000,00	43.580,00	46.200,00	49.500,00	180.280,00

Ação: 2999 Pre-Para Timon

Tipo: Atividade

Produto: PERCENTUAL

Função: 14 Direitos da Cidadania

Unid. Medida: PERC

Sub Função: 422 Direitos Individuais, Coletivos e Difusos

Jnid. Executora: 022401 FUNDAÇÃO MUNICIPAL JOÃO EMÍLIO FALCÃO

Público Alvo: População Estudantil

Eixo: 2 BEM ESTAR DA POPULAÇÃO

Para promover o bem-estar da população de Timon, o governo adotará uma abordagem holística que abrange a Proteção e Garantia de Direitos, assegurando que todos os cidadãos, incluindo mulheres, jovens, idosos, pessoas com deficiência e minorias LGBTQIAPN+, tenham seus direitos respeitados e protegidos. A Proteção e Defesa Animal será priorizada com campanhas de sensibilização e promoção de campanhas de vacinação para assegurar a saúde pública. Investiremos em Cultura, Esporte e Lazer para fortalecer a identidade local e oferecer espaços inclusivos para a expressão artística. Políticas públicas focadas no empoderamento feminino e proteção contra a violência, além de iniciativas para o desenvolvimento pessoal e profissional da juventude, serão implementadas, com a crença de que investir nos jovens é investir no futuro de Timon.

PREFEITURA MUNICIPAL DE TIMON

06.115.307/0001-14

ANEXO III - PLANEJAMENTO ORÇAMENTÁRIO – PPA

PPA Ciclo: 2026 á 2029

ANEXO V - EIXOS, PROGRAMAS E AÇÕES DA ADMINISTRAÇÃO PÚBLICA MUNICIPAL

implementadas, com a crença de que investir nos jovens é investir no futuro de Timon.

Meta Física Relativa a: "PERCENTUAL" medida em: "PERC"				
2026	2027	2028	2029	
100	100	100	100	
Custo Estimado para a Ação				
2026	2027	2028	2029	Total
93.000,00	98.859,00	104.790,00	110.868,00	407.517,00

Ação: 2177 Formação, Capacitação e Treinamento dos Guardas Cíveis Municipais

Tipo: Atividade

Produto: UNIDADE

Função: 06 Segurança Pública

Unid. Executora: 021304 GUARDA MUNICIPAL - GM

Unid. Medida: UN

Sub Função: 128 Formação de Recursos Humanos

Público Alvo: Administração Pública Municipal e Servidores Públicos.

Eixo: 1 DIREITOS BÁSICOS

Direitos básicos - abrange áreas essenciais para garantir o bem-estar e a qualidade de vida dos cidadãos, distribuídas, em nosso plano de governo, em quatro subeixos: educação, saúde, segurança e assistência social. Esses subeixos refletem um compromisso significativo com a melhoria contínua das condições de vida da população e a promoção de uma gestão pública eficiente e inclusiva. Portanto, são fundamentais para um plano de governo municipal comprometido com o bem-estar da população e com uma administração pública que buscamos implementar, com excelência e equidade.

Meta Física Relativa a: "UNIDADE" medida em: "UN"				
2026	2027	2028	2029	
4	4	4	4	
Custo Estimado para a Ação				
2026	2027	2028	2029	Total
260.000,00	276.380,00	292.962,00	309.954,00	1.139.296,00

Ação: 1261 Capacitação e Treinamento de Operadores de Transportes Públicos

Tipo: Projeto

Produto: PERCENTUAL

Função: 26 Transporte

Unid. Executora: 025200 SEC. MUNIC. DE TRÂNSITO, TRANSPORTES E MOBILIDADE - SMTTM

Unid. Medida: PERC

Sub Função: 128 Formação de Recursos Humanos

Público Alvo: Usuários de Trânsito

Eixo: 4 PLANEJAMENTO INTEGRADO

Planejamento Integrado visa alinhar a cidade de Timon com suas funções de urbanidade, qualidade de vida da população e características ambientais, destacando o planejamento sustentável. Adotar uma abordagem integrada é essencial para que as políticas urbanas e rurais se complementem, promovendo um desenvolvimento regional equilibrado. Essa abordagem inclui a criação de redes de cooperação entre áreas urbanas e rurais, investimentos em infraestrutura que conectem essas áreas e práticas sustentáveis que beneficiem tanto a cidade quanto o campo. Para isso, deve-se considerar os recursos naturais, econômicos, sociais e culturais do município para desenvolver um ambiente cidadão equilibrado e inclusivo, atendendo às especificidades e necessidades locais. O objetivo deste eixo, no nosso plano de governo, é promover a justiça social, a equidade e o bem-estar de toda a população, contribuindo para um assentamento equitativo que leve em conta tanto as áreas urbanas quanto as rurais.

Meta Física Relativa a: "PERCENTUAL" medida em: "PERC"				
2026	2027	2028	2029	
80	80	90	100	
Custo Estimado para a Ação				
2026	2027	2028	2029	Total
10.000,00	10.630,00	11.200,00	11.800,00	43.630,00

Ação: 2101 Manutenção da Inclusão Digital

Tipo: Atividade

Produto: PERCENTUAL

Função: 12 Educação

Unid. Executora: 021701 SECRETARIA MUNICIPAL DE EDUCAÇÃO

Unid. Medida: PERC

Sub Função: 361 Ensino Fundamental

Eixo: 1 DIREITOS BÁSICOS

Direitos básicos - abrange áreas essenciais para garantir o bem-estar e a qualidade de vida dos cidadãos, distribuídas, em nosso plano de governo, em quatro subeixos: educação, saúde, segurança e assistência social. Esses subeixos refletem um compromisso significativo com a melhoria contínua das condições de vida da população e a promoção de uma gestão pública eficiente e inclusiva. Portanto, são fundamentais para um plano de governo municipal comprometido com o bem-estar da população e com uma administração pública que buscamos implementar, com excelência e equidade.

Meta Física Relativa a: "PERCENTUAL" medida em: "PERC"				
2026	2027	2028	2029	
100	100	100	100	

PREFEITURA MUNICIPAL DE TIMON

06.115.307/0001-14

ANEXO III - PLANEJAMENTO ORÇAMENTÁRIO - PPA

PPA Ciclo: 2026 á 2029

ANEXO V - EIXOS, PROGRAMAS E AÇÕES DA ADMINISTRAÇÃO PÚBLICA MUNICIPAL

Custo Estimado para a Ação				
2026	2027	2028	2029	Total
800.000,00	856.217,14	911.450,16	968.551,64	3.536.218,94

Ação: 2236 Gestão dos Recursos do Precatório do FUNDEF

Tipo: Atividade

Produto: PERCENTUAL

Função: 12 Educação

Jnid. Executora: 021702 FUNDEF

Unid. Medida: PERC

Sub Função: 361 Ensino Fundamental

Eixo: 1 DIREITOS BÁSICOS

Direitos básicos - abrange áreas essenciais para garantir o bem-estar e a qualidade de vida dos cidadãos, distribuídas, em nosso plano de governo, em quatro subeixos: educação, saúde, segurança e assistência social. Esses subeixos refletem um compromisso significativo com a melhoria contínua das condições de vida da população e a promoção de uma gestão pública eficiente e inclusiva. Portanto, são fundamentais para um plano de governo municipal comprometido com o bem-estar da população e com uma administração pública que buscamos implementar, com excelência e equidade.

Meta Física Relativa a: "PERCENTUAL" medida em: "PERC"				
2026	2027	2028	2029	
25	25	25	25	
Custo Estimado para a Ação				
2026	2027	2028	2029	Total
100.200.000,00	0,00	0,00	0,00	100.200.000,00

Ação: 1061 Realização dos Jogos Escolares Timonenses - JET's

Tipo: Projeto

Produto: UNIDADE

Função: 12 Educação

Jnid. Executora: 021701 SECRETARIA MUNICIPAL DE EDUCAÇÃO

Unid. Medida: UN

Sub Função: 361 Ensino Fundamental

Público Alvo: População Estudantil**Eixo: 1 DIREITOS BÁSICOS**

Direitos básicos - abrange áreas essenciais para garantir o bem-estar e a qualidade de vida dos cidadãos, distribuídas, em nosso plano de governo, em quatro subeixos: educação, saúde, segurança e assistência social. Esses subeixos refletem um compromisso significativo com a melhoria contínua das condições de vida da população e a promoção de uma gestão pública eficiente e inclusiva. Portanto, são fundamentais para um plano de governo municipal comprometido com o bem-estar da população e com uma administração pública que buscamos implementar, com excelência e equidade.

Meta Física Relativa a: "UNIDADE" medida em: "UN"				
2026	2027	2028	2029	
1	1	1	1	
Custo Estimado para a Ação				
2026	2027	2028	2029	Total
150.000,00	159.450,00	169.017,00	175.000,00	653.467,00

Ação: 2097 Manutenção do QSE

Tipo: Atividade

Produto: PERCENTUAL

Função: 12 Educação

Jnid. Executora: 021701 SECRETARIA MUNICIPAL DE EDUCAÇÃO

Unid. Medida: PERC

Sub Função: 365 Educação Infantil

Eixo: 1 DIREITOS BÁSICOS

Direitos básicos - abrange áreas essenciais para garantir o bem-estar e a qualidade de vida dos cidadãos, distribuídas, em nosso plano de governo, em quatro subeixos: educação, saúde, segurança e assistência social. Esses subeixos refletem um compromisso significativo com a melhoria contínua das condições de vida da população e a promoção de uma gestão pública eficiente e inclusiva. Portanto, são fundamentais para um plano de governo municipal comprometido com o bem-estar da população e com uma administração pública que buscamos implementar, com excelência e equidade.

Meta Física Relativa a: "PERCENTUAL" medida em: "PERC"				
2026	2027	2028	2029	
100	100	100	100	
Custo Estimado para a Ação				
2026	2027	2028	2029	Total
4.500.000,00	4.783.500,00	5.070.510,00	5.364.599,00	19.718.609,00

PREFEITURA MUNICIPAL DE TIMON

06.115.307/0001-14

ANEXO III - PLANEJAMENTO ORÇAMENTÁRIO – PPA

PPA Ciclo: 2026 à 2029

ANEXO V - EIXOS, PROGRAMAS E AÇÕES DA ADMINISTRAÇÃO PÚBLICA MUNICIPAL**Ação: 2108 Manutenção do FUNDEB**

Tipo: Atividade

Produto: PERCENTUAL

Função: 12 Educação

Unid. Executora: 021702 FUNDEB

Unid. Medida: PERC

Sub Função: 386 Educação de Jovens e Adultos

Eixo:**Meta Física Relativa a: "PERCENTUAL" medida em: "PERC"**

2026	2027	2028	2029	
100	100	100	100	
Custo Estimado para a Ação				
2026	2027	2028	2029	Total
5.000.000,00	5.315.000,00	5.633.900,00	5.960.666,00	21.909.566,00

PROGRAMA: 1015 CULTURA SIMBÓLICA, CIDADÃ E ECONÔMICA

Objetivo: Desenvolver políticas culturais que respeitem e valorizem a diversidade cultural, o pluralismo e a defesa do patrimônio natural construído e imaterial, ao mesmo tempo em que promovam a preservação da memória e a transmissão das heranças naturais, culturais e artísticas, assim como incentivem uma visão aberta de cultura em que valores solidários, simbólicos e transculturais estejam ancorados em práticas dialógicas, participativas e sustentáveis.

Justificativa: Desenvolvimento cultural**Público Alvo:** População em geral.**Indicador:** UNIDADE

Sigla: UN

Descr.Uni.Medida: UNIDADE

Fonte da Informação:

Índice Recente	Índice Futuro	Previsão da Evolução dos Indicadores por Exercício			
		2026	2027	2028	2029
1	1	1	1	1	1

Ação: 2069 Manutenção do Dia do Lazer

Tipo: Atividade

Produto: PERCENTUAL

Função: 13 Cultura

Unid. Executora: 021401 SECRETARIA MUNICIPAL DE ESPORTES E LAZER - SEMEL

Unid. Medida: PERC

Sub Função: 392 Difusão Cultural

Público Alvo: População em Geral**Eixo: 2 BEM ESTAR DA POPULAÇÃO**

Para promover o bem-estar da população de Timon, o governo adotará uma abordagem holística que abrange a Proteção e Garantia de Direitos, assegurando que todos os cidadãos, incluindo mulheres, jovens, idosos, pessoas com deficiência e minorias LGBTQIAPN+, tenham seus direitos respeitados e protegidos. A Proteção e Defesa Animal será priorizada com campanhas de sensibilização e promoção de campanhas de vacinação para assegurar a saúde pública. Investiremos em Cultura, Esporte e Lazer para fortalecer a identidade local e oferecer espaços inclusivos para a expressão artística. Políticas públicas focadas no empoderamento feminino e proteção contra a violência, além de iniciativas para o desenvolvimento pessoal e profissional da juventude, serão implementadas, com a crença de que investir nos jovens é investir no futuro de Timon.

Meta Física Relativa a: "PERCENTUAL" medida em: "PERC"

2026	2027	2028	2029	
100	100	100	100	
Custo Estimado para a Ação				
2026	2027	2028	2029	Total
2.000,00	2.120,00	2.200,00	2.300,00	8.620,00

Ação: 1116 Instalação de Espaços Culturais Multiuso

Tipo: Projeto

Produto: UNIDADE

Função: 13 Cultura

Unid. Executora: 022301 FUNDAÇÃO MUNICIPAL DE CULTURA - FMC

Unid. Medida: UN

Sub Função: 392 Difusão Cultural

Público Alvo: Artistas, Grupos de Manifestações Culturais e a Sociedade Timonense**Eixo: 2 BEM ESTAR DA POPULAÇÃO**

Para promover o bem-estar da população de Timon, o governo adotará uma abordagem holística que abrange a Proteção e Garantia de Direitos, assegurando que todos os cidadãos, incluindo mulheres, jovens, idosos, pessoas com deficiência e minorias LGBTQIAPN+, tenham seus direitos respeitados e protegidos. A Proteção e Defesa Animal será priorizada com campanhas de sensibilização e promoção de campanhas de vacinação para assegurar a saúde pública. Investiremos em Cultura, Esporte e Lazer para fortalecer a identidade local e oferecer espaços inclusivos para a expressão artística. Políticas públicas focadas no empoderamento feminino e proteção contra a violência, além de iniciativas para o desenvolvimento pessoal e profissional da juventude, serão implementadas, com a crença de que investir nos jovens é investir no futuro de Timon.

Meta Física Relativa a: "UNIDADE" medida em: "UN"

2026	2027	2028	2029
------	------	------	------

Fiorilli SC Ltda - Software

Página 75 de 101

PREFEITURA MUNICIPAL DE TIMON

06.115.307/0001-14

ANEXO III - PLANEJAMENTO ORÇAMENTÁRIO - PPA

PPA Ciclo: 2026 à 2029

ANEXO V - EIXOS, PROGRAMAS E AÇÕES DA ADMINISTRAÇÃO PÚBLICA MUNICIPAL

1	1	1	1	
Custo Estimado para a Ação				
2026	2027	2028	2029	Total
5.000,00	5.571,71	5.906,01	6.248,56	22.726,28

Ação: 1305 Projeto de Apoio à Cultura Popular (Lei Paulo Gustavo - LPG)

Tipo: Projeto

Produto: UNIDADE

Unid. Medida: UN

Função: 13 Cultura

Sub Função: 392 Difusão Cultural

Jnid. Executora: 022301 FUNDAÇÃO MUNICIPAL DE CULTURA - FMC

Público Alvo: Artistas, Grupos de manifestações Culturais e Sociedade Timonense.**Eixo: 2 BEM ESTAR DA POPULAÇÃO**

Para promover o bem-estar da população de Timon, o governo adotará uma abordagem holística que abrange a Proteção e Garantia de Direitos, assegurando que todos os cidadãos, incluindo mulheres, jovens, idosos, pessoas com deficiência e minorias LGBTQIAPN+, tenham seus direitos respeitados e protegidos. A Proteção e Defesa Animal será priorizada com campanhas de sensibilização e promoção de campanhas de vacinação para assegurar a saúde pública. Investiremos em Cultura, Esporte e Lazer para fortalecer a identidade local e oferecer espaços inclusivos para a expressão artística. Políticas públicas focadas no empoderamento feminino e proteção contra a violência, além de iniciativas para o desenvolvimento pessoal e profissional da juventude, serão implementadas, com a crença de que investir nos jovens é investir no futuro de Timon.

Meta Física Relativa a: "UNIDADE" medida em: "UN"

2026	2027	2028	2029	
1	1	1	1	
Custo Estimado para a Ação				
2026	2027	2028	2029	Total
125.796,00	133.721,14	141.744,41	149.965,57	551.227,12

Ação: 1714 Aquisição e manutenção de cine-móvel

Tipo: Projeto

Produto: UNIDADE

Unid. Medida: UN

Função: 13 Cultura

Sub Função: 392 Difusão Cultural

Jnid. Executora: 022301 FUNDAÇÃO MUNICIPAL DE CULTURA - FMC

Público Alvo: Artistas, Grupos de Manifestações Culturais e a Sociedade Timonense**Eixo: 2 BEM ESTAR DA POPULAÇÃO**

Para promover o bem-estar da população de Timon, o governo adotará uma abordagem holística que abrange a Proteção e Garantia de Direitos, assegurando que todos os cidadãos, incluindo mulheres, jovens, idosos, pessoas com deficiência e minorias LGBTQIAPN+, tenham seus direitos respeitados e protegidos. A Proteção e Defesa Animal será priorizada com campanhas de sensibilização e promoção de campanhas de vacinação para assegurar a saúde pública. Investiremos em Cultura, Esporte e Lazer para fortalecer a identidade local e oferecer espaços inclusivos para a expressão artística. Políticas públicas focadas no empoderamento feminino e proteção contra a violência, além de iniciativas para o desenvolvimento pessoal e profissional da juventude, serão implementadas, com a crença de que investir nos jovens é investir no futuro de Timon.

Meta Física Relativa a: "UNIDADE" medida em: "UN"

2026	2027	2028	2029	
1	1	1	1	
Custo Estimado para a Ação				
2026	2027	2028	2029	Total
10.000,00	10.630,00	11.267,00	11.921,00	43.818,00

Ação: 1715 Implantação e manutenção da Banda de Música Municipal

Tipo: Projeto

Produto: UNIDADE

Unid. Medida: UN

Função: 13 Cultura

Sub Função: 392 Difusão Cultural

Jnid. Executora: 022301 FUNDAÇÃO MUNICIPAL DE CULTURA - FMC

Público Alvo: Artistas, Grupos de Manifestações Culturais e a Sociedade Timonense**Eixo: 2 BEM ESTAR DA POPULAÇÃO**

Para promover o bem-estar da população de Timon, o governo adotará uma abordagem holística que abrange a Proteção e Garantia de Direitos, assegurando que todos os cidadãos, incluindo mulheres, jovens, idosos, pessoas com deficiência e minorias LGBTQIAPN+, tenham seus direitos respeitados e protegidos. A Proteção e Defesa Animal será priorizada com campanhas de sensibilização e promoção de campanhas de vacinação para assegurar a saúde pública. Investiremos em Cultura, Esporte e Lazer para fortalecer a identidade local e oferecer espaços inclusivos para a expressão artística. Políticas públicas focadas no empoderamento feminino e proteção contra a violência, além de iniciativas para o desenvolvimento pessoal e profissional da juventude, serão implementadas, com a crença de que investir nos jovens é investir no futuro de Timon.

Meta Física Relativa a: "UNIDADE" medida em: "UN"

2026	2027	2028	2029	
1	1	1	1	

PREFEITURA MUNICIPAL DE TIMON

06.115.307/0001-14

ANEXO III - PLANEJAMENTO ORÇAMENTÁRIO – PPA

PPA Ciclo: 2026 á 2029

ANEXO V - EIXOS, PROGRAMAS E AÇÕES DA ADMINISTRAÇÃO PÚBLICA MUNICIPAL

Custo Estimado para a Ação				
2026	2027	2028	2029	Total
1.000,00	1.063,00	1.120,00	1.180,00	4.363,00

Ação: 1716 Concessão de bolsas de intercâmbio cultural

Tipo: Projeto

Produto: UNIDADE

Função: 13 Cultura

Unid. Medida: UN

Sub Função: 392 Difusão Cultural

Jnid. Executora: 022301 FUNDAÇÃO MUNICIPAL DE CULTURA - FMC

Público Alvo: Artistas, Grupos de Manifestações Culturais e a Sociedade Timonense

Eixo: 2 BEM ESTAR DA POPULAÇÃO

Para promover o bem-estar da população de Timon, o governo adotará uma abordagem holística que abrange a Proteção e Garantia de Direitos, assegurando que todos os cidadãos, incluindo mulheres, jovens, idosos, pessoas com deficiência e minorias LGBTQIAPN+, tenham seus direitos respeitados e protegidos. A Proteção e Defesa Animal será priorizada com campanhas de sensibilização e promoção de campanhas de vacinação para assegurar a saúde pública. Investiremos em Cultura, Esporte e Lazer para fortalecer a identidade local e oferecer espaços inclusivos para a expressão artística. Políticas públicas focadas no empoderamento feminino e proteção contra a violência, além de iniciativas para o desenvolvimento pessoal e profissional da juventude, serão implementadas, com a crença de que investir nos jovens é investir no futuro de Timon.

Meta Física Relativa a: "UNIDADE" medida em: "UN"				
2026	2027	2028	2029	
5	5	5	5	
Custo Estimado para a Ação				
2026	2027	2028	2029	Total
8.000,00	8.914,74	9.449,62	9.997,70	36.362,06

Ação: 2154 Manutenção do Fundo Municipal de Cultura

Tipo: Atividade

Produto: UNIDADE

Função: 13 Cultura

Unid. Medida: UN

Sub Função: 392 Difusão Cultural

Jnid. Executora: 022301 FUNDAÇÃO MUNICIPAL DE CULTURA - FMC

Eixo: 2 BEM ESTAR DA POPULAÇÃO

Para promover o bem-estar da população de Timon, o governo adotará uma abordagem holística que abrange a Proteção e Garantia de Direitos, assegurando que todos os cidadãos, incluindo mulheres, jovens, idosos, pessoas com deficiência e minorias LGBTQIAPN+, tenham seus direitos respeitados e protegidos. A Proteção e Defesa Animal será priorizada com campanhas de sensibilização e promoção de campanhas de vacinação para assegurar a saúde pública. Investiremos em Cultura, Esporte e Lazer para fortalecer a identidade local e oferecer espaços inclusivos para a expressão artística. Políticas públicas focadas no empoderamento feminino e proteção contra a violência, além de iniciativas para o desenvolvimento pessoal e profissional da juventude, serão implementadas, com a crença de que investir nos jovens é investir no futuro de Timon.

Meta Física Relativa a: "UNIDADE" medida em: "UN"				
2026	2027	2028	2029	
1	1	1	1	
Custo Estimado para a Ação				
2026	2027	2028	2029	Total
12.000,00	13.372,11	14.174,44	14.996,55	54.543,10

Ação: 2155 Manutenção do Centro Artesanato Raimundo Nonato de Sousa

Tipo: Atividade

Produto: UNIDADE

Função: 13 Cultura

Unid. Medida: UN

Sub Função: 392 Difusão Cultural

Jnid. Executora: 022301 FUNDAÇÃO MUNICIPAL DE CULTURA - FMC

Público Alvo: Artistas, Grupos de Manifestações Culturais e a Sociedade Timonense

Eixo: 2 BEM ESTAR DA POPULAÇÃO

Para promover o bem-estar da população de Timon, o governo adotará uma abordagem holística que abrange a Proteção e Garantia de Direitos, assegurando que todos os cidadãos, incluindo mulheres, jovens, idosos, pessoas com deficiência e minorias LGBTQIAPN+, tenham seus direitos respeitados e protegidos. A Proteção e Defesa Animal será priorizada com campanhas de sensibilização e promoção de campanhas de vacinação para assegurar a saúde pública. Investiremos em Cultura, Esporte e Lazer para fortalecer a identidade local e oferecer espaços inclusivos para a expressão artística. Políticas públicas focadas no empoderamento feminino e proteção contra a violência, além de iniciativas para o desenvolvimento pessoal e profissional da juventude, serão implementadas, com a crença de que investir nos jovens é investir no futuro de Timon.

Meta Física Relativa a: "UNIDADE" medida em: "UN"				
2026	2027	2028	2029	
1	1	1	1	
Custo Estimado para a Ação				
2026	2027	2028	2029	Total
23.000,00	24.515,54	25.986,47	27.493,68	100.995,69

PREFEITURA MUNICIPAL DE TIMON

06.115.307/0001-14

ANEXO III - PLANEJAMENTO ORÇAMENTÁRIO – PPA

PPA Ciclo: 2026 à 2029

ANEXO V - EIXOS, PROGRAMAS E AÇÕES DA ADMINISTRAÇÃO PÚBLICA MUNICIPAL**Ação: 2156 Manutenção da Cultura Popular e Realização de Eventos****Tipo:** Atividade**Produto:** UNIDADE**Função:** 13 Cultura**Unid. Medida:** UN**Sub Função:** 392 Difusão Cultural**Jnid. Executora:** 022301 FUNDAÇÃO MUNICIPAL DE CULTURA - FMC**Público Alvo:** Artistas, Grupos de manifestações Culturais e Sociedade Timonense.**Eixo:** 2 BEM ESTAR DA POPULAÇÃO

Para promover o bem-estar da população de Timon, o governo adotará uma abordagem holística que abrange a Proteção e Garantia de Direitos, assegurando que todos os cidadãos, incluindo mulheres, jovens, idosos, pessoas com deficiência e minorias LGBTQIAPN+, tenham seus direitos respeitados e protegidos. A Proteção e Defesa Animal será priorizada com campanhas de sensibilização e promoção de campanhas de vacinação para assegurar a saúde pública. Investiremos em Cultura, Esporte e Lazer para fortalecer a identidade local e oferecer espaços inclusivos para a expressão artística. Políticas públicas focadas no empoderamento feminino e proteção contra a violência, além de iniciativas para o desenvolvimento pessoal e profissional da juventude, serão implementadas, com a crença de que investir nos jovens é investir no futuro de Timon.

Meta Física Relativa a: "UNIDADE" medida em: "UN"

2026	2027	2028	2029	
1	1	1	1	

Custo Estimado para a Ação

2026	2027	2028	2029	Total
5.033.865,00	5.345.747,67	5.660.491,46	5.980.708,61	22.020.812,74

Ação: 2210 Implantação e manutenção de bibliotecas municipais**Tipo:** Atividade**Produto:** UNIDADE**Função:** 13 Cultura**Unid. Medida:** UN**Sub Função:** 392 Difusão Cultural**Jnid. Executora:** 022301 FUNDAÇÃO MUNICIPAL DE CULTURA - FMC**Público Alvo:** Artistas, Grupos de Manifestações Culturais e a Sociedade Timonense**Eixo:** 2 BEM ESTAR DA POPULAÇÃO

Para promover o bem-estar da população de Timon, o governo adotará uma abordagem holística que abrange a Proteção e Garantia de Direitos, assegurando que todos os cidadãos, incluindo mulheres, jovens, idosos, pessoas com deficiência e minorias LGBTQIAPN+, tenham seus direitos respeitados e protegidos. A Proteção e Defesa Animal será priorizada com campanhas de sensibilização e promoção de campanhas de vacinação para assegurar a saúde pública. Investiremos em Cultura, Esporte e Lazer para fortalecer a identidade local e oferecer espaços inclusivos para a expressão artística. Políticas públicas focadas no empoderamento feminino e proteção contra a violência, além de iniciativas para o desenvolvimento pessoal e profissional da juventude, serão implementadas, com a crença de que investir nos jovens é investir no futuro de Timon.

Meta Física Relativa a: "UNIDADE" medida em: "UN"

2026	2027	2028	2029	
1	1	1	1	

Custo Estimado para a Ação

2026	2027	2028	2029	Total
3.000,00	3.343,02	3.543,60	3.749,13	13.635,75

Ação: 2211 Manutenção do Teatro Municipal de Timon**Tipo:** Atividade**Produto:** UNIDADE**Função:** 13 Cultura**Unid. Medida:** UN**Sub Função:** 392 Difusão Cultural**Jnid. Executora:** 022301 FUNDAÇÃO MUNICIPAL DE CULTURA - FMC**Público Alvo:** Artistas, Grupos de Manifestações Culturais e a Sociedade Timonense**Eixo:** 2 BEM ESTAR DA POPULAÇÃO

Para promover o bem-estar da população de Timon, o governo adotará uma abordagem holística que abrange a Proteção e Garantia de Direitos, assegurando que todos os cidadãos, incluindo mulheres, jovens, idosos, pessoas com deficiência e minorias LGBTQIAPN+, tenham seus direitos respeitados e protegidos. A Proteção e Defesa Animal será priorizada com campanhas de sensibilização e promoção de campanhas de vacinação para assegurar a saúde pública. Investiremos em Cultura, Esporte e Lazer para fortalecer a identidade local e oferecer espaços inclusivos para a expressão artística. Políticas públicas focadas no empoderamento feminino e proteção contra a violência, além de iniciativas para o desenvolvimento pessoal e profissional da juventude, serão implementadas, com a crença de que investir nos jovens é investir no futuro de Timon.

Meta Física Relativa a: "UNIDADE" medida em: "UN"

2026	2027	2028	2029	
1	1	1	1	

Custo Estimado para a Ação

2026	2027	2028	2029	Total
52.000,00	53.150,00	56.339,00	59.600,00	221.089,00



PREFEITURA MUNICIPAL DE TIMON

06.115.307/0001-14

ANEXO III - PLANEJAMENTO ORÇAMENTÁRIO – PPA

PPA Ciclo: 2026 á 2029

ANEXO V - EIXOS, PROGRAMAS E AÇÕES DA ADMINISTRAÇÃO PÚBLICA MUNICIPAL

Ação: 2212 Realização de Projetos Culturais

Tipo: Atividade

Produto: UNIDADE

Função: 13 Cultura

Unid. Medida: UN

Sub Função: 392 Difusão Cultural

Jnid. Executora: 022301 FUNDAÇÃO MUNICIPAL DE CULTURA - FMC

Público Alvo: Artistas, Grupos de manifestações Culturais e Sociedade Timonense.

Eixo: 2 BEM ESTAR DA POPULAÇÃO

Para promover o bem-estar da população de Timon, o governo adotará uma abordagem holística que abrange a Proteção e Garantia de Direitos, assegurando que todos os cidadãos, incluindo mulheres, jovens, idosos, pessoas com deficiência e minorias LGBTQIAPN+, tenham seus direitos respeitados e protegidos. A Proteção e Defesa Animal será priorizada com campanhas de sensibilização e promoção de campanhas de vacinação para assegurar a saúde pública. Investiremos em Cultura, Esporte e Lazer para fortalecer a identidade local e oferecer espaços inclusivos para a expressão artística. Políticas públicas focadas no empoderamento feminino e proteção contra a violência, além de iniciativas para o desenvolvimento pessoal e profissional da juventude, serão implementadas, com a crença de que investir nos jovens é investir no futuro de Timon.

Meta Física Relativa a: "UNIDADE" medida em: "UN"

2026	2027	2028	2029	
1	1	1	1	
Custo Estimado para a Ação				
2026	2027	2028	2029	Total
5.000,00	5.571,71	5.906,01	6.248,56	22.726,28

PROGRAMA: 1016 MOBILIDADE URBANA

Objetivo: Promover a mobilidade sustentável, reconhecendo a interdependência entre os transportes, a saúde, o ambiente e o direito à cidade.

Justificativa: Garantir a mobilidade urbana

Público Alvo: População em geral

Ação: 1030 Terraplanagem em Vias Públicas

Tipo: Projeto

Produto: KM

Função: 15 Urbanismo

Unid. Medida: KM

Sub Função: 451 Infra-Estrutura Urbana

Jnid. Executora: 021101 SEC.MUNIC. DE OBRAS E INFRAESTRUTURA - SEINFRA

Público Alvo: População em Geral

Eixo: 4 PLANEJAMENTO INTEGRADO

Planejamento Integrado visa alinhar a cidade de Timon com suas funções de urbanidade, qualidade de vida da população e características ambientais, destacando o planejamento sustentável. Adotar uma abordagem integrada é essencial para que as políticas urbanas e rurais se complementem, promovendo um desenvolvimento regional equilibrado. Essa abordagem inclui a criação de redes de cooperação entre áreas urbanas e rurais, investimentos em infraestrutura que conectem essas áreas e práticas sustentáveis que beneficiem tanto a cidade quanto o campo. Para isso, deve-se considerar os recursos naturais, econômicos, sociais e culturais do município para desenvolver um ambiente cidadão equilibrado e inclusivo, atendendo às especificidades e necessidades locais. O objetivo deste eixo, no nosso plano de governo, é promover a justiça social, a equidade e o bem-estar de toda a população, contribuindo para um assentamento equitativo que leve em conta tanto as áreas urbanas quanto as rurais.

Meta Física Relativa a: "KM" medida em: "KM"

2026	2027	2028	2029	
50	50	50	50	
Custo Estimado para a Ação				
2026	2027	2028	2029	Total
2.459.390,00	2.677.331,57	2.897.971,46	3.124.053,80	11.158.746,83

Ação: 1031 Pavimentação Polidétrica nas Vias Urbanas

Tipo: Projeto

Produto: KM

Função: 15 Urbanismo

Unid. Medida: KM

Sub Função: 451 Infra-Estrutura Urbana

Jnid. Executora: 021101 SEC.MUNIC. DE OBRAS E INFRAESTRUTURA - SEINFRA

Público Alvo: População em Geral

Eixo: 4 PLANEJAMENTO INTEGRADO

Planejamento Integrado visa alinhar a cidade de Timon com suas funções de urbanidade, qualidade de vida da população e características ambientais, destacando o planejamento sustentável. Adotar uma abordagem integrada é essencial para que as políticas urbanas e rurais se complementem, promovendo um desenvolvimento regional equilibrado. Essa abordagem inclui a criação de redes de cooperação entre áreas urbanas e rurais, investimentos em infraestrutura que conectem essas áreas e práticas sustentáveis que beneficiem tanto a cidade quanto o campo. Para isso, deve-se considerar os recursos naturais, econômicos, sociais e culturais do município para desenvolver um ambiente cidadão equilibrado e inclusivo, atendendo às especificidades e necessidades locais. O objetivo deste eixo, no nosso plano de governo, é promover a justiça social, a equidade e o bem-estar de toda a população, contribuindo para um assentamento equitativo que leve em conta tanto as áreas urbanas quanto as rurais.

Meta Física Relativa a: "KM" medida em: "KM"

2026	2027	2028	2029	
30	30	30	30	

PREFEITURA MUNICIPAL DE TIMON

06.115.307/0001-14

ANEXO III - PLANEJAMENTO ORÇAMENTÁRIO – PPA

PPA Ciclo: 2026 á 2029

ANEXO V - EIXOS, PROGRAMAS E AÇÕES DA ADMINISTRAÇÃO PÚBLICA MUNICIPAL

Custo Estimado para a Ação				
2026	2027	2028	2029	Total
4.435.955,00	4.703.000,00	4.998.000,00	5.301.000,00	19.437.955,00

Ação: 1032 Pavimentação Asfáltica nas Vias Urbanas**Tipo:** Projeto**Produto:** KM**Função:** 15 Urbanismo**Unid. Medida:** KM**Sub Função:** 451 Infra-Estrutura Urbana**Unid. Executora:** 021101 SEC.MUNIC. DE OBRAS E INFRAESTRUTURA - SEINFRA**Público Alvo: População em Geral****Eixo: 4 PLANEJAMENTO INTEGRADO**

Planejamento Integrado visa alinhar a cidade de Timon com suas funções de urbanidade, qualidade de vida da população e características ambientais, destacando o planejamento sustentável. Adotar uma abordagem integrada é essencial para que as políticas urbanas e rurais se complementem, promovendo um desenvolvimento regional equilibrado. Essa abordagem inclui a criação de redes de cooperação entre áreas urbanas e rurais, investimentos em infraestrutura que conectem essas áreas e práticas sustentáveis que beneficiem tanto a cidade quanto o campo. Para isso, deve-se considerar os recursos naturais, econômicos, sociais e culturais do município para desenvolver um ambiente cidadão equilibrado e inclusivo, atendendo às especificidades e necessidades locais. O objetivo deste eixo, no nosso plano de governo, é promover a justiça social, a equidade e o bem-estar de toda a população, contribuindo para um assentamento equitativo que leve em conta tanto as áreas urbanas quanto as rurais.

Meta Física Relativa a: "KM" medida em: "KM"				
2026	2027	2028	2029	
50	50	50	50	
Custo Estimado para a Ação				
2026	2027	2028	2029	Total
22.259.228,00	23.787.009,36	25.334.009,91	26.919.520,48	98.299.767,75

Ação: 1040 Construção e Recuperação de Pontes e Bueiras na Zona Rural**Tipo:** Projeto**Produto:** UNIDADE**Função:** 15 Urbanismo**Unid. Medida:** UN**Sub Função:** 511 Saneamento Básico Rural**Unid. Executora:** 021101 SEC.MUNIC. DE OBRAS E INFRAESTRUTURA - SEINFRA**Público Alvo: População da Zona Rural em Geral****Eixo: 4 PLANEJAMENTO INTEGRADO**

Planejamento Integrado visa alinhar a cidade de Timon com suas funções de urbanidade, qualidade de vida da população e características ambientais, destacando o planejamento sustentável. Adotar uma abordagem integrada é essencial para que as políticas urbanas e rurais se complementem, promovendo um desenvolvimento regional equilibrado. Essa abordagem inclui a criação de redes de cooperação entre áreas urbanas e rurais, investimentos em infraestrutura que conectem essas áreas e práticas sustentáveis que beneficiem tanto a cidade quanto o campo. Para isso, deve-se considerar os recursos naturais, econômicos, sociais e culturais do município para desenvolver um ambiente cidadão equilibrado e inclusivo, atendendo às especificidades e necessidades locais. O objetivo deste eixo, no nosso plano de governo, é promover a justiça social, a equidade e o bem-estar de toda a população, contribuindo para um assentamento equitativo que leve em conta tanto as áreas urbanas quanto as rurais.

Meta Física Relativa a: "UNIDADE" medida em: "UN"				
2026	2027	2028	2029	
5	5	5	5	
Custo Estimado para a Ação				
2026	2027	2028	2029	Total
262.075,00	278.585,72	295.300,86	312.428,31	1.148.389,89

Ação: 1041 Construção e Recuperação de Galerias na Zona Urbana**Tipo:** Projeto**Produto:** UNIDADE**Função:** 15 Urbanismo**Unid. Medida:** UN**Sub Função:** 512 Saneamento Básico Urbano**Unid. Executora:** 021101 SEC.MUNIC. DE OBRAS E INFRAESTRUTURA - SEINFRA**Público Alvo: População da Zona Urbana em Geral****Eixo: 4 PLANEJAMENTO INTEGRADO**

Planejamento Integrado visa alinhar a cidade de Timon com suas funções de urbanidade, qualidade de vida da população e características ambientais, destacando o planejamento sustentável. Adotar uma abordagem integrada é essencial para que as políticas urbanas e rurais se complementem, promovendo um desenvolvimento regional equilibrado. Essa abordagem inclui a criação de redes de cooperação entre áreas urbanas e rurais, investimentos em infraestrutura que conectem essas áreas e práticas sustentáveis que beneficiem tanto a cidade quanto o campo. Para isso, deve-se considerar os recursos naturais, econômicos, sociais e culturais do município para desenvolver um ambiente cidadão equilibrado e inclusivo, atendendo às especificidades e necessidades locais. O objetivo deste eixo, no nosso plano de governo, é promover a justiça social, a equidade e o bem-estar de toda a população, contribuindo para um assentamento equitativo que leve em conta tanto as áreas urbanas quanto as rurais.

Meta Física Relativa a: "UNIDADE" medida em: "UN"				
2026	2027	2028	2029	
10	10	10	10	

PREFEITURA MUNICIPAL DE TIMON

06.115.307/0001-14

ANEXO III - PLANEJAMENTO ORÇAMENTÁRIO – PPA

PPA Ciclo: 2026 á 2029

ANEXO V - EIXOS, PROGRAMAS E AÇÕES DA ADMINISTRAÇÃO PÚBLICA MUNICIPAL

Custo Estimado para a Ação				
2026	2027	2028	2029	Total
35.199.177,00	37.416.725,15	39.624.428,66	41.987.445,52	154.227.776,33

Ação: 2005 Recuperação e Conservação de Ruas Pavimentadas

Tipo: Atividade

Produto: KM

Função: 15 Urbanismo

Unid. Medida: KM

Sub Função: 451 Infra-Estrutura Urbana

Jnid. Executora: 021101 SEC.MUNIC. DE OBRAS E INFRAESTRUTURA - SEINFRA

Público Alvo: População em Geral

Eixo: 4 PLANEJAMENTO INTEGRADO

Planejamento Integrado visa alinhar a cidade de Timon com suas funções de urbanidade, qualidade de vida da população e características ambientais, destacando o planejamento sustentável. Adotar uma abordagem integrada é essencial para que as políticas urbanas e rurais se complementem, promovendo um desenvolvimento regional equilibrado. Essa abordagem inclui a criação de redes de cooperação entre áreas urbanas e rurais, investimentos em infraestrutura que conectem essas áreas e práticas sustentáveis que beneficiem tanto a cidade quanto o campo. Para isso, deve-se considerar os recursos naturais, econômicos, sociais e culturais do município para desenvolver um ambiente cidadão equilibrado e inclusivo, atendendo às especificidades e necessidades locais. O objetivo deste eixo, no nosso plano de governo, é promover a justiça social, a equidade e o bem-estar de toda a população, contribuindo para um assentamento equitativo que leve em conta tanto as áreas urbanas quanto as rurais.

Meta Física Relativa a: "KM" medida em: "KM"				
2026	2027	2028	2029	
30	30	30	30	
Custo Estimado para a Ação				
2026	2027	2028	2029	Total
5.160.820,00	5.484.300,00	5.813.000,00	6.155.000,00	22.613.120,00

Ação: 2007 Conservação de Estradas Vicinais

Tipo: Atividade

Produto: KM

Função: 15 Urbanismo

Unid. Medida: KM

Sub Função: 451 Infra-Estrutura Urbana

Jnid. Executora: 021101 SEC.MUNIC. DE OBRAS E INFRAESTRUTURA - SEINFRA

Eixo:

Meta Física Relativa a: "KM" medida em: "KM"				
2026	2027	2028	2029	
20	20	20	20	
Custo Estimado para a Ação				
2026	2027	2028	2029	Total
411.090,00	562.988,67	716.767,98	874.340,52	2.565.187,17

Ação: 1263 Realização de Campanhas Educativas no Trânsito

Tipo: Projeto

Produto: UNIDADE

Função: 26 Transporte

Unid. Medida: UN

Sub Função: 422 Direitos Individuais, Coletivos e Difusos

Jnid. Executora: 025200 SEC. MUNIC. DE TRÂNSITO, TRANSPORTES E MOBILIDADE - SMTTM

Público Alvo: Usuários de Trânsito

Eixo: 4 PLANEJAMENTO INTEGRADO

Planejamento Integrado visa alinhar a cidade de Timon com suas funções de urbanidade, qualidade de vida da população e características ambientais, destacando o planejamento sustentável. Adotar uma abordagem integrada é essencial para que as políticas urbanas e rurais se complementem, promovendo um desenvolvimento regional equilibrado. Essa abordagem inclui a criação de redes de cooperação entre áreas urbanas e rurais, investimentos em infraestrutura que conectem essas áreas e práticas sustentáveis que beneficiem tanto a cidade quanto o campo. Para isso, deve-se considerar os recursos naturais, econômicos, sociais e culturais do município para desenvolver um ambiente cidadão equilibrado e inclusivo, atendendo às especificidades e necessidades locais. O objetivo deste eixo, no nosso plano de governo, é promover a justiça social, a equidade e o bem-estar de toda a população, contribuindo para um assentamento equitativo que leve em conta tanto as áreas urbanas quanto as rurais.

Meta Física Relativa a: "UNIDADE" medida em: "UN"				
2026	2027	2028	2029	
2	2	2	2	
Custo Estimado para a Ação				
2026	2027	2028	2029	Total
15.000,00	16.500,00	17.800,00	19.000,00	68.300,00

PREFEITURA MUNICIPAL DE TIMON

06.115.307/0001-14

ANEXO III - PLANEJAMENTO ORÇAMENTÁRIO – PPA

PPA Ciclo: 2026 á 2029

ANEXO V - EIXOS, PROGRAMAS E AÇÕES DA ADMINISTRAÇÃO PÚBLICA MUNICIPAL**Ação: 1266 Revit. e Ampl. da Sinaliz. Vertical, Horizontal e Semafórica****Tipo:** Projeto**Produto:** PERCENTUAL**Unid. Medida:** PERC**Função:** 26 Transporte**Sub Função:** 782 Transporte Rodoviário**Jnid. Executora:** 025200 SEC. MUNIC. DE TRÂNSITO, TRANSPORTES E MOBILIDADE - SMTTM**Público Alvo:** Usuários de Trânsito**Eixo:** 4 PLANEJAMENTO INTEGRADO

Planejamento Integrado visa alinhar a cidade de Timon com suas funções de urbanidade, qualidade de vida da população e características ambientais, destacando o planejamento sustentável. Adotar uma abordagem integrada é essencial para que as políticas urbanas e rurais se complementem, promovendo um desenvolvimento regional equilibrado. Essa abordagem inclui a criação de redes de cooperação entre áreas urbanas e rurais, investimentos em infraestrutura que conectem essas áreas e práticas sustentáveis que beneficiem tanto a cidade quanto o campo. Para isso, deve-se considerar os recursos naturais, econômicos, sociais e culturais do município para desenvolver um ambiente citadino equilibrado e inclusivo, atendendo às especificidades e necessidades locais. O objetivo deste eixo, no nosso plano de governo, é promover a justiça social, a equidade e o bem-estar de toda a população, contribuindo para um assentamento equitativo que leve em conta tanto as áreas urbanas quanto as rurais.

Meta Física Relativa a: "PERCENTUAL" medida em: "PERC"

2026	2027	2028	2029	
25	25	25	25	
Custo Estimado para a Ação				
2026	2027	2028	2029	Total
1.485.000,00	1.576.000,00	1.670.000,00	1.766.000,00	6.497.000,00

Ação: 1260 Ampliação do Videomonitoramento e Monitoramento Eletrônico**Tipo:** Projeto**Produto:** PERCENTUAL**Unid. Medida:** PERC**Função:** 06 Segurança Pública**Sub Função:** 181 Policiamento**Jnid. Executora:** 025200 SEC. MUNIC. DE TRÂNSITO, TRANSPORTES E MOBILIDADE - SMTTM**Público Alvo:** População em Geral.**Eixo:** 4 PLANEJAMENTO INTEGRADO

Planejamento Integrado visa alinhar a cidade de Timon com suas funções de urbanidade, qualidade de vida da população e características ambientais, destacando o planejamento sustentável. Adotar uma abordagem integrada é essencial para que as políticas urbanas e rurais se complementem, promovendo um desenvolvimento regional equilibrado. Essa abordagem inclui a criação de redes de cooperação entre áreas urbanas e rurais, investimentos em infraestrutura que conectem essas áreas e práticas sustentáveis que beneficiem tanto a cidade quanto o campo. Para isso, deve-se considerar os recursos naturais, econômicos, sociais e culturais do município para desenvolver um ambiente citadino equilibrado e inclusivo, atendendo às especificidades e necessidades locais. O objetivo deste eixo, no nosso plano de governo, é promover a justiça social, a equidade e o bem-estar de toda a população, contribuindo para um assentamento equitativo que leve em conta tanto as áreas urbanas quanto as rurais.

Meta Física Relativa a: "PERCENTUAL" medida em: "PERC"

2026	2027	2028	2029	
25	25	25	25	
Custo Estimado para a Ação				
2026	2027	2028	2029	Total
950.000,00	1.009.000,00	1.070.000,00	1.132.000,00	4.161.000,00

Ação: 1264 Serviços Relacionados à Engenharia de Campo com obras de Correções de Geometria**Tipo:** Projeto**Produto:** UNIDADE**Unid. Medida:** UN**Função:** 26 Transporte**Sub Função:** 451 Infra-Estrutura Urbana**Jnid. Executora:** 025200 SEC. MUNIC. DE TRÂNSITO, TRANSPORTES E MOBILIDADE - SMTTM**Público Alvo:** Usuários de Trânsito**Eixo:** 4 PLANEJAMENTO INTEGRADO

Planejamento Integrado visa alinhar a cidade de Timon com suas funções de urbanidade, qualidade de vida da população e características ambientais, destacando o planejamento sustentável. Adotar uma abordagem integrada é essencial para que as políticas urbanas e rurais se complementem, promovendo um desenvolvimento regional equilibrado. Essa abordagem inclui a criação de redes de cooperação entre áreas urbanas e rurais, investimentos em infraestrutura que conectem essas áreas e práticas sustentáveis que beneficiem tanto a cidade quanto o campo. Para isso, deve-se considerar os recursos naturais, econômicos, sociais e culturais do município para desenvolver um ambiente citadino equilibrado e inclusivo, atendendo às especificidades e necessidades locais. O objetivo deste eixo, no nosso plano de governo, é promover a justiça social, a equidade e o bem-estar de toda a população, contribuindo para um assentamento equitativo que leve em conta tanto as áreas urbanas quanto as rurais.

Meta Física Relativa a: "UNIDADE" medida em: "UN"

2026	2027	2028	2029	
2	2	2	2	
Custo Estimado para a Ação				
2026	2027	2028	2029	Total
534.000,00	567.800,00	601.000,00	635.400,00	2.338.200,00

PREFEITURA MUNICIPAL DE TIMON

06.115.307/0001-14

ANEXO III - PLANEJAMENTO ORÇAMENTÁRIO – PPA

PPA Ciclo: 2026 á 2029

ANEXO V - EIXOS, PROGRAMAS E AÇÕES DA ADMINISTRAÇÃO PÚBLICA MUNICIPAL**Ação: 2232 Manutenção do Consórcio Intermunicipal de Mobilidade Urbana - CIMU****Tipo:** Atividade**Produto:** UNIDADE**Unid. Medida:** UN**Função:** 26 Transporte**Sub Função:** 130 Administração de Concessões**Jnid. Executora:** 025200 SEC. MUNIC. DE TRÂNSITO, TRANSPORTES E MOBILIDADE - SMTTM**Público Alvo:** Usuários de Trânsito**Eixo:** 4 PLANEJAMENTO INTEGRADO

Planejamento Integrado visa alinhar a cidade de Timon com suas funções de urbanidade, qualidade de vida da população e características ambientais, destacando o planejamento sustentável. Adotar uma abordagem integrada é essencial para que as políticas urbanas e rurais se complementem, promovendo um desenvolvimento regional equilibrado. Essa abordagem inclui a criação de redes de cooperação entre áreas urbanas e rurais, investimentos em infraestrutura que conectem essas áreas e práticas sustentáveis que beneficiem tanto a cidade quanto o campo. Para isso, deve-se considerar os recursos naturais, econômicos, sociais e culturais do município para desenvolver um ambiente cidadão equilibrado e inclusivo, atendendo às especificidades e necessidades locais. O objetivo deste eixo, no nosso plano de governo, é promover a justiça social, a equidade e o bem-estar de toda a população, contribuindo para um assentamento equitativo que leve em conta tanto as áreas urbanas quanto as rurais.

Meta Física Relativa a: "UNIDADE" medida em: "UN"

2026	2027	2028	2029	
1	1	1	1	
Custo Estimado para a Ação				
2026	2027	2028	2029	Total
378.000,00	400.000,00	424.000,00	450.000,00	1.652.000,00

Ação: 2234 Monitoramento, Controle e Fiscalização do Sistema de Transporte Público**Tipo:** Atividade**Produto:** PERCENTUAL**Unid. Medida:** PERC**Função:** 26 Transporte**Sub Função:** 453 Transportes Coletivos Urbanos**Jnid. Executora:** 025200 SEC. MUNIC. DE TRÂNSITO, TRANSPORTES E MOBILIDADE - SMTTM**Eixo:** 4 PLANEJAMENTO INTEGRADO

Planejamento Integrado visa alinhar a cidade de Timon com suas funções de urbanidade, qualidade de vida da população e características ambientais, destacando o planejamento sustentável. Adotar uma abordagem integrada é essencial para que as políticas urbanas e rurais se complementem, promovendo um desenvolvimento regional equilibrado. Essa abordagem inclui a criação de redes de cooperação entre áreas urbanas e rurais, investimentos em infraestrutura que conectem essas áreas e práticas sustentáveis que beneficiem tanto a cidade quanto o campo. Para isso, deve-se considerar os recursos naturais, econômicos, sociais e culturais do município para desenvolver um ambiente cidadão equilibrado e inclusivo, atendendo às especificidades e necessidades locais. O objetivo deste eixo, no nosso plano de governo, é promover a justiça social, a equidade e o bem-estar de toda a população, contribuindo para um assentamento equitativo que leve em conta tanto as áreas urbanas quanto as rurais.

Meta Física Relativa a: "PERCENTUAL" medida em: "PERC"

2026	2027	2028	2029	
100	100	100	100	
Custo Estimado para a Ação				
2026	2027	2028	2029	Total
20.000,00	21.200,00	22.000,00	23.000,00	86.200,00

Ação: 1267 Implantação e Conservação de Abrigos Públicos para Táxi e Mototáxi**Tipo:** Projeto**Produto:** UNIDADE**Unid. Medida:** UN**Função:** 26 Transporte**Sub Função:** 785 Transporte Especiais**Jnid. Executora:** 025200 SEC. MUNIC. DE TRÂNSITO, TRANSPORTES E MOBILIDADE - SMTTM**Público Alvo:** Usuários de Trânsito**Eixo:** 4 PLANEJAMENTO INTEGRADO

Planejamento Integrado visa alinhar a cidade de Timon com suas funções de urbanidade, qualidade de vida da população e características ambientais, destacando o planejamento sustentável. Adotar uma abordagem integrada é essencial para que as políticas urbanas e rurais se complementem, promovendo um desenvolvimento regional equilibrado. Essa abordagem inclui a criação de redes de cooperação entre áreas urbanas e rurais, investimentos em infraestrutura que conectem essas áreas e práticas sustentáveis que beneficiem tanto a cidade quanto o campo. Para isso, deve-se considerar os recursos naturais, econômicos, sociais e culturais do município para desenvolver um ambiente cidadão equilibrado e inclusivo, atendendo às especificidades e necessidades locais. O objetivo deste eixo, no nosso plano de governo, é promover a justiça social, a equidade e o bem-estar de toda a população, contribuindo para um assentamento equitativo que leve em conta tanto as áreas urbanas quanto as rurais.

Meta Física Relativa a: "UNIDADE" medida em: "UN"

2026	2027	2028	2029	
1	1	1	1	
Custo Estimado para a Ação				
2026	2027	2028	2029	Total
25.000,00	26.600,00	27.400,00	28.400,00	107.400,00

PREFEITURA MUNICIPAL DE TIMON

06.115.307/0001-14

ANEXO III - PLANEJAMENTO ORÇAMENTÁRIO – PPA

PPA Ciclo: 2026 á 2029

ANEXO V - EIXOS, PROGRAMAS E AÇÕES DA ADMINISTRAÇÃO PÚBLICA MUNICIPAL**Ação: 2262 Manutenção da Empresa Pública de Transportes Timonense-EPTT****Tipo:** Atividade**Produto:** UNIDADE**Unid. Medida:** UN**Função:** 15 Urbanismo**Sub Função:** 453 Transportes Coletivos Urbanos**Jnid. Executora:** 025700 EMPRESA PÚBLICA DE TRANSPORTE TIMONENSE - EPTT**Público Alvo:** População em Geral.**Eixo:** 4 PLANEJAMENTO INTEGRADO

Planejamento Integrado visa alinhar a cidade de Timon com suas funções de urbanidade, qualidade de vida da população e características ambientais, destacando o planejamento sustentável. Adotar uma abordagem integrada é essencial para que as políticas urbanas e rurais se complementem, promovendo um desenvolvimento regional equilibrado. Essa abordagem inclui a criação de redes de cooperação entre áreas urbanas e rurais, investimentos em infraestrutura que conectem essas áreas e práticas sustentáveis que beneficiem tanto a cidade quanto o campo. Para isso, deve-se considerar os recursos naturais, econômicos, sociais e culturais do município para desenvolver um ambiente cidadão equilibrado e inclusivo, atendendo às especificidades e necessidades locais. O objetivo deste eixo, no nosso plano de governo, é promover a justiça social, a equidade e o bem-estar de toda a população, contribuindo para um assentamento equitativo que leve em conta tanto as áreas urbanas quanto as rurais.

Meta Física Relativa a: "UNIDADE" medida em: "UN"

2026	2027	2028	2029	
1	1	1	1	
Custo Estimado para a Ação				
2026	2027	2028	2029	Total
20.000.000,00	21.258.150,00	22.506.339,00	23.809.606,00	87.575.095,00

Ação: 1188 Construção e Melhoria dos Passelos Públicos e Calçadas do Município**Tipo:** Projeto**Produto:** UNIDADE**Unid. Medida:** UN**Função:** 15 Urbanismo**Sub Função:** 451 Infra-Estrutura Urbana**Jnid. Executora:** 025200 SEC. MUNIC. DE TRÂNSITO, TRANSPORTES E MOBILIDADE - SMTTM**Público Alvo:** Usuários de Trânsito**Eixo:** 4 PLANEJAMENTO INTEGRADO

Planejamento Integrado visa alinhar a cidade de Timon com suas funções de urbanidade, qualidade de vida da população e características ambientais, destacando o planejamento sustentável. Adotar uma abordagem integrada é essencial para que as políticas urbanas e rurais se complementem, promovendo um desenvolvimento regional equilibrado. Essa abordagem inclui a criação de redes de cooperação entre áreas urbanas e rurais, investimentos em infraestrutura que conectem essas áreas e práticas sustentáveis que beneficiem tanto a cidade quanto o campo. Para isso, deve-se considerar os recursos naturais, econômicos, sociais e culturais do município para desenvolver um ambiente cidadão equilibrado e inclusivo, atendendo às especificidades e necessidades locais. O objetivo deste eixo, no nosso plano de governo, é promover a justiça social, a equidade e o bem-estar de toda a população, contribuindo para um assentamento equitativo que leve em conta tanto as áreas urbanas quanto as rurais.

Meta Física Relativa a: "UNIDADE" medida em: "UN"

2026	2027	2028	2029	
2	2	2	2	
Custo Estimado para a Ação				
2026	2027	2028	2029	Total
20.000,00	21.200,00	22.000,00	22.800,00	86.000,00

PROGRAMA: 1017 PLANEJAMENTO URBANO

Objetivo: Reconhecer o papel estratégico do planejamento urbano na abordagem sistêmica das questões ambientais, sociais, econômicas, culturais e da saúde, para benefício de todos.

Justificativa: Desenvolver, qualificar e planejar o desenvolvimento urbano

Público Alvo: População em geral.

Indicador: PERCENTUAL**Sígl:** PERC**Descr.Uni.Medida:** PERCENTUAL**Fonte da Informação:**

Índice Recente	Índice Futuro	Previsão da Evolução dos Indicadores por Exercício			
		2026	2027	2028	2029
60	100	70	80	90	100

Ação: 1012 Elaboração de Planos e Projetos**Tipo:** Projeto**Produto:** UNIDADE**Unid. Medida:** UN**Função:** 04 Administração**Sub Função:** 121 Planejamento e Orçamento**Jnid. Executora:** 020801 SEC. MUN. DE PLANEJ. URBANO E REG. FUNDIÁRIA - SEMPLUR**Público Alvo:** População em Geral**Eixo:** 4 PLANEJAMENTO INTEGRADO

Planejamento Integrado visa alinhar a cidade de Timon com suas funções de urbanidade, qualidade de vida da população e características ambientais, destacando o planejamento sustentável. Adotar uma abordagem integrada é essencial para que as políticas urbanas e rurais se complementem, promovendo

PREFEITURA MUNICIPAL DE TIMON

06.115.307/0001-14

ANEXO III - PLANEJAMENTO ORÇAMENTÁRIO – PPA

PPA Ciclo: 2026 à 2029

ANEXO V - EIXOS, PROGRAMAS E AÇÕES DA ADMINISTRAÇÃO PÚBLICA MUNICIPAL

um desenvolvimento regional equilibrado. Essa abordagem inclui a criação de redes de cooperação entre áreas urbanas e rurais, investimentos em infraestrutura que conectem essas áreas e práticas sustentáveis que beneficiem tanto a cidade quanto o campo. Para isso, deve-se considerar os recursos naturais, econômicos, sociais e culturais do município para desenvolver um ambiente cidadão equilibrado e inclusivo, atendendo às especificidades e necessidades locais. O objetivo deste eixo, no nosso plano de governo, é promover a justiça social, a equidade e o bem-estar de toda a população, contribuindo para um assentamento equitativo que leve em conta tanto as áreas urbanas quanto as rurais.

Meta Física Relativa a: "UNIDADE" medida em: "UN"				
2026	2027	2028	2029	
1	1	1	1	
Custo Estimado para a Ação				
2026	2027	2028	2029	Total
520.000,00	552.760,00	585.925,00	619.909,00	2.278.594,00

Ação: 2201 Acompanhamento da Execução do Plano Diretor Participativo

Tipo: Atividade

Produto: UNIDADE

Unid. Medida: UN

Função: 04 Administração

Sub Função: 121 Planejamento e Orçamento

Jnid. Executora: 020801 SEC. MUN. DE PLANEJ. URBANO E REG. FUNDIÁRIA - SEMPLUR

Público Alvo: População em Geral

Eixo: 4 PLANEJAMENTO INTEGRADO

Planejamento Integrado visa alinhar a cidade de Timon com suas funções de urbanidade, qualidade de vida da população e características ambientais, destacando o planejamento sustentável. Adotar uma abordagem integrada é essencial para que as políticas urbanas e rurais se complementem, promovendo um desenvolvimento regional equilibrado. Essa abordagem inclui a criação de redes de cooperação entre áreas urbanas e rurais, investimentos em infraestrutura que conectem essas áreas e práticas sustentáveis que beneficiem tanto a cidade quanto o campo. Para isso, deve-se considerar os recursos naturais, econômicos, sociais e culturais do município para desenvolver um ambiente cidadão equilibrado e inclusivo, atendendo às especificidades e necessidades locais. O objetivo deste eixo, no nosso plano de governo, é promover a justiça social, a equidade e o bem-estar de toda a população, contribuindo para um assentamento equitativo que leve em conta tanto as áreas urbanas quanto as rurais.

Meta Física Relativa a: "UNIDADE" medida em: "UN"				
2026	2027	2028	2029	
1	1	1	1	
Custo Estimado para a Ação				
2026	2027	2028	2029	Total
10.000,00	11.000,00	12.000,00	12.500,00	45.500,00

Ação: 1234 Estudos e Implantação de Projetos de Regularização Fundiária

Tipo: Projeto

Produto: UNIDADE

Unid. Medida: UN

Função: 04 Administração

Sub Função: 121 Planejamento e Orçamento

Jnid. Executora: 020801 SEC. MUN. DE PLANEJ. URBANO E REG. FUNDIÁRIA - SEMPLUR

Público Alvo: População em Geral

Eixo: 4 PLANEJAMENTO INTEGRADO

Planejamento Integrado visa alinhar a cidade de Timon com suas funções de urbanidade, qualidade de vida da população e características ambientais, destacando o planejamento sustentável. Adotar uma abordagem integrada é essencial para que as políticas urbanas e rurais se complementem, promovendo um desenvolvimento regional equilibrado. Essa abordagem inclui a criação de redes de cooperação entre áreas urbanas e rurais, investimentos em infraestrutura que conectem essas áreas e práticas sustentáveis que beneficiem tanto a cidade quanto o campo. Para isso, deve-se considerar os recursos naturais, econômicos, sociais e culturais do município para desenvolver um ambiente cidadão equilibrado e inclusivo, atendendo às especificidades e necessidades locais. O objetivo deste eixo, no nosso plano de governo, é promover a justiça social, a equidade e o bem-estar de toda a população, contribuindo para um assentamento equitativo que leve em conta tanto as áreas urbanas quanto as rurais.

Meta Física Relativa a: "UNIDADE" medida em: "UN"				
2026	2027	2028	2029	
1	1	1	1	
Custo Estimado para a Ação				
2026	2027	2028	2029	Total
163.000,00	165.575,00	168.169,00	170.803,00	667.547,00

Ação: 1059 Construção do Centro de Iniciação de Esporte

Tipo: Projeto

Produto: PERCENTUAL

Unid. Medida: PERC

Função: 27 Desporto e Lazer

Sub Função: 812 Desporto Comunitário

Jnid. Executora: 021401 SECRETARIA MUNICIPAL DE ESPORTES E LAZER - SEMEL

Público Alvo: População em Geral

Eixo: 2 BEM ESTAR DA POPULAÇÃO

Para promover o bem-estar da população de Timon, o governo adotará uma abordagem holística que abrange a Proteção e Garantia de Direitos, assegurando que todos os cidadãos, incluindo mulheres, jovens, idosos, pessoas com deficiência e minorias LGBTQIAPN+, tenham seus direitos respeitados e protegidos. A Proteção e Defesa Animal será priorizada com campanhas de sensibilização e promoção de campanhas de vacinação para assegurar a saúde pública. Investiremos em Cultura, Esporte e Lazer para fortalecer a identidade local e oferecer espaços inclusivos para a expressão artística. Políticas públicas focadas no empoderamento feminino e proteção contra a violência, além de iniciativas para o desenvolvimento pessoal e profissional da juventude, serão

PREFEITURA MUNICIPAL DE TIMON

06.115.307/0001-14

ANEXO III - PLANEJAMENTO ORÇAMENTÁRIO – PPA

PPA Ciclo: 2026 à 2029

ANEXO V - EIXOS, PROGRAMAS E AÇÕES DA ADMINISTRAÇÃO PÚBLICA MUNICIPAL

implementadas, com a crença de que investir nos jovens é investir no futuro de Timon.

Meta Física Relativa a: "PERCENTUAL" medida em: "PERC"				
2026	2027	2028	2029	
25	25	25	25	
Custo Estimado para a Ação				
2026	2027	2028	2029	Total
179.000,00	189.437,00	200.804,00	212.450,00	781.691,00

Ação: 1035 Construção e Recuperação de Praças

Tipo: Projeto

Produto: UNIDADE

Unid. Medida: UN

Função: 15 Urbanismo

Sub Função: 451 Infra-Estrutura Urbana

Unid. Executora: 021101 SEC.MUNIC. DE OBRAS E INFRAESTRUTURA - SEINFRA

Público Alvo: População em Geral

Eixo: 4 PLANEJAMENTO INTEGRADO

Planejamento Integrado visa alinhar a cidade de Timon com suas funções de urbanidade, qualidade de vida da população e características ambientais, destacando o planejamento sustentável. Adotar uma abordagem integrada é essencial para que as políticas urbanas e rurais se complementem, promovendo um desenvolvimento regional equilibrado. Essa abordagem inclui a criação de redes de cooperação entre áreas urbanas e rurais, investimentos em infraestrutura que conectem essas áreas e práticas sustentáveis que beneficiem tanto a cidade quanto o campo. Para isso, deve-se considerar os recursos naturais, econômicos, sociais e culturais do município para desenvolver um ambiente cidadão equilibrado e inclusivo, atendendo às especificidades e necessidades locais. O objetivo deste eixo, no nosso plano de governo, é promover a justiça social, a equidade e o bem-estar de toda a população, contribuindo para um assentamento equitativo que leve em conta tanto as áreas urbanas quanto as rurais.

Meta Física Relativa a: "UNIDADE" medida em: "UN"				
2026	2027	2028	2029	
5	5	5	5	
Custo Estimado para a Ação				
2026	2027	2028	2029	Total
1.000.225,00	1.063.238,59	1.127.032,91	1.192.400,30	4.382.896,80

Ação: 1038 Reforma e Ampl. dos Mercados e Abatecimentos e Feiras Livres

Tipo: Projeto

Produto: UNIDADE

Unid. Medida: UN

Função: 15 Urbanismo

Sub Função: 451 Infra-Estrutura Urbana

Unid. Executora: 021101 SEC.MUNIC. DE OBRAS E INFRAESTRUTURA - SEINFRA

Público Alvo: População em Geral

Eixo: 4 PLANEJAMENTO INTEGRADO

Planejamento Integrado visa alinhar a cidade de Timon com suas funções de urbanidade, qualidade de vida da população e características ambientais, destacando o planejamento sustentável. Adotar uma abordagem integrada é essencial para que as políticas urbanas e rurais se complementem, promovendo um desenvolvimento regional equilibrado. Essa abordagem inclui a criação de redes de cooperação entre áreas urbanas e rurais, investimentos em infraestrutura que conectem essas áreas e práticas sustentáveis que beneficiem tanto a cidade quanto o campo. Para isso, deve-se considerar os recursos naturais, econômicos, sociais e culturais do município para desenvolver um ambiente cidadão equilibrado e inclusivo, atendendo às especificidades e necessidades locais. O objetivo deste eixo, no nosso plano de governo, é promover a justiça social, a equidade e o bem-estar de toda a população, contribuindo para um assentamento equitativo que leve em conta tanto as áreas urbanas quanto as rurais.

Meta Física Relativa a: "UNIDADE" medida em: "UN"				
2026	2027	2028	2029	
1	1	1	1	
Custo Estimado para a Ação				
2026	2027	2028	2029	Total
280.626,00	298.305,43	316.203,76	334.542,91	1.229.678,10

Ação: 2054 Elaboração de Planos e Projetos

Tipo: Atividade

Produto: PERCENTUAL

Unid. Medida: PERC

Função: 15 Urbanismo

Sub Função: 451 Infra-Estrutura Urbana

Unid. Executora: 021101 SEC.MUNIC. DE OBRAS E INFRAESTRUTURA - SEINFRA

Eixo: 4 PLANEJAMENTO INTEGRADO

Planejamento Integrado visa alinhar a cidade de Timon com suas funções de urbanidade, qualidade de vida da população e características ambientais, destacando o planejamento sustentável. Adotar uma abordagem integrada é essencial para que as políticas urbanas e rurais se complementem, promovendo um desenvolvimento regional equilibrado. Essa abordagem inclui a criação de redes de cooperação entre áreas urbanas e rurais, investimentos em infraestrutura que conectem essas áreas e práticas sustentáveis que beneficiem tanto a cidade quanto o campo. Para isso, deve-se considerar os recursos naturais, econômicos, sociais e culturais do município para desenvolver um ambiente cidadão equilibrado e inclusivo, atendendo às especificidades e necessidades locais. O objetivo deste eixo, no nosso plano de governo, é promover a justiça social, a equidade e o bem-estar de toda a população, contribuindo para um assentamento equitativo que leve em conta tanto as áreas urbanas quanto as rurais.

Meta Física Relativa a: "PERCENTUAL" medida em: "PERC"				
--	--	--	--	--

PREFEITURA MUNICIPAL DE TIMON

06.115.307/0001-14

ANEXO III - PLANEJAMENTO ORÇAMENTÁRIO – PPA

PPA Ciclo: 2026 à 2029

ANEXO V - EIXOS, PROGRAMAS E AÇÕES DA ADMINISTRAÇÃO PÚBLICA MUNICIPAL

2026	2027	2028	2029	
100	100	100	100	
Custo Estimado para a Ação				
2026	2027	2028	2029	Total
2.700.150,00	2.870.259,00	3.042.474,00	3.218.937,00	11.831.820,00

Ação: 2203 Reforma e ampliação de prédios públicos

Tipo: Atividade

Produto: UNIDADE

Função: 15 Urbanismo

Unid. Medida: UN

Sub Função: 451 Infra-Estrutura Urbana

Jnid. Executora: 021101 SEC.MUNIC. DE OBRAS E INFRAESTRUTURA - SEINFRA

Eixo: 4 PLANEJAMENTO INTEGRADO

Planejamento Integrado visa alinhar a cidade de Timon com suas funções de urbanidade, qualidade de vida da população e características ambientais, destacando o planejamento sustentável. Adotar uma abordagem integrada é essencial para que as políticas urbanas e rurais se complementem, promovendo um desenvolvimento regional equilibrado. Essa abordagem inclui a criação de redes de cooperação entre áreas urbanas e rurais, investimentos em infraestrutura que conectem essas áreas e práticas sustentáveis que beneficiem tanto a cidade quanto o campo. Para isso, deve-se considerar os recursos naturais, econômicos, sociais e culturais do município para desenvolver um ambiente cidadão equilibrado e inclusivo, atendendo às especificidades e necessidades locais. O objetivo deste eixo, no nosso plano de governo, é promover a justiça social, a equidade e o bem-estar de toda a população, contribuindo para um assentamento equitativo que leve em conta tanto as áreas urbanas quanto as rurais.

Meta Física Relativa a: "UNIDADE" medida em: "UN"				
2026	2027	2028	2029	
10	10	10	10	
Custo Estimado para a Ação				
2026	2027	2028	2029	Total
2.190.947,00	2.328.976,65	2.468.715,25	2.611.900,73	9.600.539,63

Ação: 1092 Cursos de Capacitação na Área de Gestão para Sustentabilidade

Tipo: Projeto

Produto: UNIDADE

Função: 18 Gestão Ambiental

Unid. Medida: UN

Sub Função: 541 Preservação e Conservação Ambiental

Jnid. Executora: 020901 SEC. MUNIC. DE MEIO AMBIENTE - SEMMA

Eixo: 4 PLANEJAMENTO INTEGRADO

Planejamento Integrado visa alinhar a cidade de Timon com suas funções de urbanidade, qualidade de vida da população e características ambientais, destacando o planejamento sustentável. Adotar uma abordagem integrada é essencial para que as políticas urbanas e rurais se complementem, promovendo um desenvolvimento regional equilibrado. Essa abordagem inclui a criação de redes de cooperação entre áreas urbanas e rurais, investimentos em infraestrutura que conectem essas áreas e práticas sustentáveis que beneficiem tanto a cidade quanto o campo. Para isso, deve-se considerar os recursos naturais, econômicos, sociais e culturais do município para desenvolver um ambiente cidadão equilibrado e inclusivo, atendendo às especificidades e necessidades locais. O objetivo deste eixo, no nosso plano de governo, é promover a justiça social, a equidade e o bem-estar de toda a população, contribuindo para um assentamento equitativo que leve em conta tanto as áreas urbanas quanto as rurais.

Meta Física Relativa a: "UNIDADE" medida em: "UN"				
2026	2027	2028	2029	
2	2	2	2	
Custo Estimado para a Ação				
2026	2027	2028	2029	Total
6.000,00	6.686,05	7.087,21	7.498,26	27.271,52

Ação: 1034 Edificações Públicas

Tipo: Projeto

Produto: PERCENTUAL

Função: 17 Saneamento

Unid. Medida: PERC

Sub Função: 122 Administração Geral

Jnid. Executora: 022001 SERVIÇO AUTÔNOMO DE ÁGUAS E ESGOTOS DE TIMON - SAAE

Eixo: 4 PLANEJAMENTO INTEGRADO

Planejamento Integrado visa alinhar a cidade de Timon com suas funções de urbanidade, qualidade de vida da população e características ambientais, destacando o planejamento sustentável. Adotar uma abordagem integrada é essencial para que as políticas urbanas e rurais se complementem, promovendo um desenvolvimento regional equilibrado. Essa abordagem inclui a criação de redes de cooperação entre áreas urbanas e rurais, investimentos em infraestrutura que conectem essas áreas e práticas sustentáveis que beneficiem tanto a cidade quanto o campo. Para isso, deve-se considerar os recursos naturais, econômicos, sociais e culturais do município para desenvolver um ambiente cidadão equilibrado e inclusivo, atendendo às especificidades e necessidades locais. O objetivo deste eixo, no nosso plano de governo, é promover a justiça social, a equidade e o bem-estar de toda a população, contribuindo para um assentamento equitativo que leve em conta tanto as áreas urbanas quanto as rurais.

Meta Física Relativa a: "PERCENTUAL" medida em: "PERC"			
2026	2027	2028	2029



PREFEITURA MUNICIPAL DE TIMON

06.115.307/0001-14

ANEXO III - PLANEJAMENTO ORÇAMENTÁRIO – PPA

PPA Ciclo: 2026 à 2029

ANEXO V - EIXOS, PROGRAMAS E AÇÕES DA ADMINISTRAÇÃO PÚBLICA MUNICIPAL

25	25	25	25	
Custo Estimado para a Ação				
2026	2027	2028	2029	Total
72.000,00	76.436,00	81.021,00	85.720,00	315.177,00

Ação: 2242 Elaboração do Plano Diretor de Drenagem Urbana-PDDU

Tipo: Projeto

Produto: UNIDADE

Unid. Medida: UN

Função: 04 Administração

Sub Função: 512 Saneamento Básico Urbano

Jnid. Executora: 020801 SEC. MUN. DE PLANEJ. URBANO E REG. FUNDIÁRIA - SEMPLUR

Público Alvo: População em Geral

Eixo: 4 PLANEJAMENTO INTEGRADO

Planejamento Integrado visa alinhar a cidade de Timon com suas funções de urbanidade, qualidade de vida da população e características ambientais, destacando o planejamento sustentável. Adotar uma abordagem integrada é essencial para que as políticas urbanas e rurais se complementem, promovendo um desenvolvimento regional equilibrado. Essa abordagem inclui a criação de redes de cooperação entre áreas urbanas e rurais, investimentos em infraestrutura que conectem essas áreas e práticas sustentáveis que beneficiem tanto a cidade quanto o campo. Para isso, deve-se considerar os recursos naturais, econômicos, sociais e culturais do município para desenvolver um ambiente cidadão equilibrado e inclusivo, atendendo às especificidades e necessidades locais. O objetivo deste eixo, no nosso plano de governo, é promover a justiça social, a equidade e o bem-estar de toda a população, contribuindo para um assentamento equitativo que leve em conta tanto as áreas urbanas quanto as rurais.

Meta Física Relativa a: "UNIDADE" medida em: "UN"				
2026	2027	2028	2029	
1	0	0	0	
Custo Estimado para a Ação				
2026	2027	2028	2029	Total
860.000,00	914.180,00	969.030,00	1.025.206,00	3.768.416,00

PROGRAMA: 1018 BENS NATURAIS COMUNS

Objetivo: Assumir plenamente as responsabilidades para proteger, preservar e assegurar o acesso equilibrado aos bens naturais comuns.**Justificativa:** Preservar os bens naturais**Público Alvo:** População em geral.

Indicador: PERCENTUAL

Sigla: PERC

Descr.Uni.Medida: PERCENTUAL

Fonte da informação:

Índice Recente	Índice Futuro	Previsão da Evolução dos Indicadores por Exercício			
		2026	2027	2028	2029
50	100	70	80	90	100

Ação: 1103 Impl., Recup. e Manut.de Sistemas de Bastecimento D'água

Tipo: Projeto

Produto: UNIDADE

Unid. Medida: UN

Função: 17 Saneamento

Sub Função: 511 Saneamento Básico Rural

Jnid. Executora: 022001 SERVIÇO AUTÔNOMO DE ÁGUAS E ESGOTOS DE TIMON - SAAE

Público Alvo: Agricultores Familiares, Comunidades Tradicionais, Agroestrativistas, Assentados de Reforma Agrária, Zona Rural do Município

Eixo: 4 PLANEJAMENTO INTEGRADO

Planejamento Integrado visa alinhar a cidade de Timon com suas funções de urbanidade, qualidade de vida da população e características ambientais, destacando o planejamento sustentável. Adotar uma abordagem integrada é essencial para que as políticas urbanas e rurais se complementem, promovendo um desenvolvimento regional equilibrado. Essa abordagem inclui a criação de redes de cooperação entre áreas urbanas e rurais, investimentos em infraestrutura que conectem essas áreas e práticas sustentáveis que beneficiem tanto a cidade quanto o campo. Para isso, deve-se considerar os recursos naturais, econômicos, sociais e culturais do município para desenvolver um ambiente cidadão equilibrado e inclusivo, atendendo às especificidades e necessidades locais. O objetivo deste eixo, no nosso plano de governo, é promover a justiça social, a equidade e o bem-estar de toda a população, contribuindo para um assentamento equitativo que leve em conta tanto as áreas urbanas quanto as rurais.

Meta Física Relativa a: "UNIDADE" medida em: "UN"				
2026	2027	2028	2029	
1	1	1	1	
Custo Estimado para a Ação				
2026	2027	2028	2029	Total
1.231.000,00	1.310.456,39	1.389.083,02	1.469.648,79	5.400.188,20

PREFEITURA MUNICIPAL DE TIMON

06.115.307/0001-14

ANEXO III - PLANEJAMENTO ORÇAMENTÁRIO – PPA

PPA Ciclo: 2026 à 2029

ANEXO V - EIXOS, PROGRAMAS E AÇÕES DA ADMINISTRAÇÃO PÚBLICA MUNICIPAL**Ação: 2163 Manutenção do Sistema de Água e Esgotos****Tipo:** Atividade**Produto:** UNIDADE**Unid. Medida:** UN**Função:** 17 Saneamento**Sub Função:** 511 Saneamento Básico Rural**Jnid. Executora:** 022001 SERVIÇO AUTÔNOMO DE ÁGUAS E ESGOTOS DE TIMON - SAAE**Público Alvo:** Agricultores Familiares, Comunidades Tradicionais, Agroestrativistas, Assentados de Reforma Agrária, Zona Rural do Município**Eixo:** 4 PLANEJAMENTO INTEGRADO

Planejamento Integrado visa alinhar a cidade de Timon com suas funções de urbanidade, qualidade de vida da população e características ambientais, destacando o planejamento sustentável. Adotar uma abordagem integrada é essencial para que as políticas urbanas e rurais se complementem, promovendo um desenvolvimento regional equilibrado. Essa abordagem inclui a criação de redes de cooperação entre áreas urbanas e rurais, investimentos em infraestrutura que conectem essas áreas e práticas sustentáveis que beneficiem tanto a cidade quanto o campo. Para isso, deve-se considerar os recursos naturais, econômicos, sociais e culturais do município para desenvolver um ambiente cidadão equilibrado e inclusivo, atendendo às especificidades e necessidades locais. O objetivo deste eixo, no nosso plano de governo, é promover a justiça social, a equidade e o bem-estar de toda a população, contribuindo para um assentamento equitativo que leve em conta tanto as áreas urbanas quanto as rurais.

Meta Física Relativa a: "UNIDADE" medida em: "UN"

2026	2027	2028	2029	
1	1	1	1	
Custo Estimado para a Ação				
2026	2027	2028	2029	Total
1.669.000,00	1.775.065,43	1.881.568,27	1.990.699,05	7.316.332,75

Ação: 1710 Implantação e melhoria de sistemas de abastecimento d'água**Tipo:** Projeto**Produto:** UNIDADE**Unid. Medida:** UN**Função:** 17 Saneamento**Sub Função:** 511 Saneamento Básico Rural**Jnid. Executora:** 021101 SEC.MUNIC. DE OBRAS E INFRAESTRUTURA - SEINFRA**Público Alvo:** Usuários dos Sistemas de Abastecimento de Água e Esgoto Sanitário**Eixo:****Meta Física Relativa a: "UNIDADE" medida em: "UN"**

2026	2027	2028	2029	
1	1	1	1	
Custo Estimado para a Ação				
2026	2027	2028	2029	Total
335.456,00	356.589,72	377.985,10	399.908,23	1.469.939,05

Ação: 1274 Mapeamento e Gerenciamento dos Recursos Hídricos do Município**Tipo:** Projeto**Produto:** PERCENTUAL**Unid. Medida:** PERC**Função:** 18 Gestão Ambiental**Sub Função:** 541 Preservação e Conservação Ambiental**Jnid. Executora:** 020902 FUNDO MUNICIPAL DE MEIO AMBIENTE**Público Alvo:** População em Geral**Eixo:** 4 PLANEJAMENTO INTEGRADO

Planejamento Integrado visa alinhar a cidade de Timon com suas funções de urbanidade, qualidade de vida da população e características ambientais, destacando o planejamento sustentável. Adotar uma abordagem integrada é essencial para que as políticas urbanas e rurais se complementem, promovendo um desenvolvimento regional equilibrado. Essa abordagem inclui a criação de redes de cooperação entre áreas urbanas e rurais, investimentos em infraestrutura que conectem essas áreas e práticas sustentáveis que beneficiem tanto a cidade quanto o campo. Para isso, deve-se considerar os recursos naturais, econômicos, sociais e culturais do município para desenvolver um ambiente cidadão equilibrado e inclusivo, atendendo às especificidades e necessidades locais. O objetivo deste eixo, no nosso plano de governo, é promover a justiça social, a equidade e o bem-estar de toda a população, contribuindo para um assentamento equitativo que leve em conta tanto as áreas urbanas quanto as rurais.

Meta Física Relativa a: "PERCENTUAL" medida em: "PERC"

2026	2027	2028	2029	
25	25	25	25	
Custo Estimado para a Ação				
2026	2027	2028	2029	Total
290.000,00	308.270,00	326.766,00	345.717,00	1.270.753,00

Ação: 2238 Gerenciamento e Manutenção dos Parques Ambientais do Município**Tipo:** Atividade**Produto:** UNIDADE**Unid. Medida:** UN**Função:** 18 Gestão Ambiental**Sub Função:** 541 Preservação e Conservação Ambiental**Jnid. Executora:** 020902 FUNDO MUNICIPAL DE MEIO AMBIENTE

PREFEITURA MUNICIPAL DE TIMON

06.115.307/0001-14

ANEXO III - PLANEJAMENTO ORÇAMENTÁRIO – PPA

PPA Ciclo: 2026 á 2029

ANEXO V - EIXOS, PROGRAMAS E AÇÕES DA ADMINISTRAÇÃO PÚBLICA MUNICIPAL**Público Alvo: População em Geral****Eixo: 4 PLANEJAMENTO INTEGRADO**

Planejamento Integrado visa alinhar a cidade de Timon com suas funções de urbanidade, qualidade de vida da população e características ambientais, destacando o planejamento sustentável. Adotar uma abordagem integrada é essencial para que as políticas urbanas e rurais se complementem, promovendo um desenvolvimento regional equilibrado. Essa abordagem inclui a criação de redes de cooperação entre áreas urbanas e rurais, investimentos em infraestrutura que conectem essas áreas e práticas sustentáveis que beneficiem tanto a cidade quanto o campo. Para isso, deve-se considerar os recursos naturais, econômicos, sociais e culturais do município para desenvolver um ambiente cidadão equilibrado e inclusivo, atendendo às especificidades e necessidades locais. O objetivo deste eixo, no nosso plano de governo, é promover a justiça social, a equidade e o bem-estar de toda a população, contribuindo para um assentamento equitativo que leve em conta tanto as áreas urbanas quanto as rurais.

Meta Física Relativa a: "UNIDADE" medida em: "UN"				
2026	2027	2028	2029	
1	1	1	1	
Custo Estimado para a Ação				
2026	2027	2028	2029	Total
3.000,00	3.189,00	3.380,34	3.576,00	13.145,34

Ação: 1093 Elaboração do Plano Diretor de Arborização Urbana**Tipo:** Projeto**Produto:** UNIDADE**Unid. Medida:** UN**Função:** 18 Gestão Ambiental**Sub Função:** 541 Preservação e Conservação Ambiental**Unid. Executora:** 020901 SEC. MUNIC. DE MEIO AMBIENTE - SEMMA**Público Alvo: População em Geral****Eixo: 4 PLANEJAMENTO INTEGRADO**

Planejamento Integrado visa alinhar a cidade de Timon com suas funções de urbanidade, qualidade de vida da população e características ambientais, destacando o planejamento sustentável. Adotar uma abordagem integrada é essencial para que as políticas urbanas e rurais se complementem, promovendo um desenvolvimento regional equilibrado. Essa abordagem inclui a criação de redes de cooperação entre áreas urbanas e rurais, investimentos em infraestrutura que conectem essas áreas e práticas sustentáveis que beneficiem tanto a cidade quanto o campo. Para isso, deve-se considerar os recursos naturais, econômicos, sociais e culturais do município para desenvolver um ambiente cidadão equilibrado e inclusivo, atendendo às especificidades e necessidades locais. O objetivo deste eixo, no nosso plano de governo, é promover a justiça social, a equidade e o bem-estar de toda a população, contribuindo para um assentamento equitativo que leve em conta tanto as áreas urbanas quanto as rurais.

Meta Física Relativa a: "UNIDADE" medida em: "UN"				
2026	2027	2028	2029	
1	0	0	0	
Custo Estimado para a Ação				
2026	2027	2028	2029	Total
2.000,00	2.228,68	2.362,40	2.499,41	9.090,49

Ação: 2361 Gerenciamento e Manutenção dos Parques Ambientais**Tipo:** Atividade**Produto:** UNIDADE**Unid. Medida:** UN**Função:** 18 Gestão Ambiental**Sub Função:** 541 Preservação e Conservação Ambiental**Unid. Executora:** 020901 SEC. MUNIC. DE MEIO AMBIENTE - SEMMA**Público Alvo: População em Geral****Eixo: 4 PLANEJAMENTO INTEGRADO**

Planejamento Integrado visa alinhar a cidade de Timon com suas funções de urbanidade, qualidade de vida da população e características ambientais, destacando o planejamento sustentável. Adotar uma abordagem integrada é essencial para que as políticas urbanas e rurais se complementem, promovendo um desenvolvimento regional equilibrado. Essa abordagem inclui a criação de redes de cooperação entre áreas urbanas e rurais, investimentos em infraestrutura que conectem essas áreas e práticas sustentáveis que beneficiem tanto a cidade quanto o campo. Para isso, deve-se considerar os recursos naturais, econômicos, sociais e culturais do município para desenvolver um ambiente cidadão equilibrado e inclusivo, atendendo às especificidades e necessidades locais. O objetivo deste eixo, no nosso plano de governo, é promover a justiça social, a equidade e o bem-estar de toda a população, contribuindo para um assentamento equitativo que leve em conta tanto as áreas urbanas quanto as rurais.

Meta Física Relativa a: "UNIDADE" medida em: "UN"				
2026	2027	2028	2029	
1	1	1	1	
Custo Estimado para a Ação				
2026	2027	2028	2029	Total
108.000,00	114.804,00	121.692,00	128.750,00	473.246,00

Ação: 1274 Mapeamento e Gerenciamento dos Recursos Hídricos do Município**Tipo:** Projeto**Produto:** PERCENTUAL**Unid. Medida:** PERC**Função:** 18 Gestão Ambiental**Sub Função:** 544 Recursos Hídricos**Unid. Executora:** 020901 SEC. MUNIC. DE MEIO AMBIENTE - SEMMA**Público Alvo: População em Geral****Eixo: 4 PLANEJAMENTO INTEGRADO**

Fiorilli SC Ltda - Software

Página 90 de 101

PREFEITURA MUNICIPAL DE TIMON

06.115.307/0001-14

ANEXO III - PLANEJAMENTO ORÇAMENTÁRIO – PPA

PPA Ciclo: 2026 à 2029

ANEXO V - EIXOS, PROGRAMAS E AÇÕES DA ADMINISTRAÇÃO PÚBLICA MUNICIPAL

Planejamento Integrado visa alinhar a cidade de Timon com suas funções de urbanidade, qualidade de vida da população e características ambientais, destacando o planejamento sustentável. Adotar uma abordagem integrada é essencial para que as políticas urbanas e rurais se complementem, promovendo um desenvolvimento regional equilibrado. Essa abordagem inclui a criação de redes de cooperação entre áreas urbanas e rurais, investimentos em infraestrutura que conectem essas áreas e práticas sustentáveis que beneficiem tanto a cidade quanto o campo. Para isso, deve-se considerar os recursos naturais, econômicos, sociais e culturais do município para desenvolver um ambiente cidadão equilibrado e inclusivo, atendendo às especificidades e necessidades locais. O objetivo deste eixo, no nosso plano de governo, é promover a justiça social, a equidade e o bem-estar de toda a população, contribuindo para um assentamento equitativo que leve em conta tanto as áreas urbanas quanto as rurais.

Meta Física Relativa a: "PERCENTUAL" medida em: "PERC"				
2026	2027	2028	2029	
25	25	25	25	
Custo Estimado para a Ação				
2026	2027	2028	2029	Total
104.000,00	110.721,22	116.686,26	122.958,06	454.365,54

Ação: 1370 Construção de Parques Ambientais no Município

Tipo: Projeto

Produto: UNIDADE

Função: 18 Gestão Ambiental

Unid. Medida: UN

Sub Função: 541 Preservação e Conservação Ambiental

Jnid. Executora: 020901 SEC. MUNIC. DE MEIO AMBIENTE - SEMMA

Público Alvo: População em Geral

Eixo: 4 PLANEJAMENTO INTEGRADO

Planejamento Integrado visa alinhar a cidade de Timon com suas funções de urbanidade, qualidade de vida da população e características ambientais, destacando o planejamento sustentável. Adotar uma abordagem integrada é essencial para que as políticas urbanas e rurais se complementem, promovendo um desenvolvimento regional equilibrado. Essa abordagem inclui a criação de redes de cooperação entre áreas urbanas e rurais, investimentos em infraestrutura que conectem essas áreas e práticas sustentáveis que beneficiem tanto a cidade quanto o campo. Para isso, deve-se considerar os recursos naturais, econômicos, sociais e culturais do município para desenvolver um ambiente cidadão equilibrado e inclusivo, atendendo às especificidades e necessidades locais. O objetivo deste eixo, no nosso plano de governo, é promover a justiça social, a equidade e o bem-estar de toda a população, contribuindo para um assentamento equitativo que leve em conta tanto as áreas urbanas quanto as rurais.

Meta Física Relativa a: "UNIDADE" medida em: "UN"				
2026	2027	2028	2029	
1	1	0	0	
Custo Estimado para a Ação				
2026	2027	2028	2029	Total
10.000,00	10.630,00	11.267,00	11.921,00	43.818,00

Ação: 2371 Criação, Regulamentação e Gestão das Áreas de Proteção Ambiental do Município - APAs

Tipo: Atividade

Produto: UNIDADE

Função: 18 Gestão Ambiental

Unid. Medida: UN

Sub Função: 541 Preservação e Conservação Ambiental

Jnid. Executora: 020901 SEC. MUNIC. DE MEIO AMBIENTE - SEMMA

Público Alvo: População em Geral.

Eixo: 4 PLANEJAMENTO INTEGRADO

Planejamento Integrado visa alinhar a cidade de Timon com suas funções de urbanidade, qualidade de vida da população e características ambientais, destacando o planejamento sustentável. Adotar uma abordagem integrada é essencial para que as políticas urbanas e rurais se complementem, promovendo um desenvolvimento regional equilibrado. Essa abordagem inclui a criação de redes de cooperação entre áreas urbanas e rurais, investimentos em infraestrutura que conectem essas áreas e práticas sustentáveis que beneficiem tanto a cidade quanto o campo. Para isso, deve-se considerar os recursos naturais, econômicos, sociais e culturais do município para desenvolver um ambiente cidadão equilibrado e inclusivo, atendendo às especificidades e necessidades locais. O objetivo deste eixo, no nosso plano de governo, é promover a justiça social, a equidade e o bem-estar de toda a população, contribuindo para um assentamento equitativo que leve em conta tanto as áreas urbanas quanto as rurais.

Meta Física Relativa a: "UNIDADE" medida em: "UN"				
2026	2027	2028	2029	
1	1	1	0	
Custo Estimado para a Ação				
2026	2027	2028	2029	Total
3.000,00	3.189,00	3.380,34	3.576,00	13.145,34

PROGRAMA: 1019 ECONOMIA LOCAL, DINÂMICA, CRIATIVA E SUSTENTÁVEL

Objetivo: Apoiar e criar as condições para uma economia local dinâmica e criativa, que garanta o desenvolvimento e a geração de empregos sem prejudicar o ambiente.

Justificativa: Desenvolver a economia do município

Público Alvo: População em geral

PREFEITURA MUNICIPAL DE TIMON

06.115.307/0001-14

ANEXO III - PLANEJAMENTO ORÇAMENTÁRIO – PPA

PPA Ciclo: 2026 à 2029

ANEXO V - EIXOS, PROGRAMAS E AÇÕES DA ADMINISTRAÇÃO PÚBLICA MUNICIPAL**Ação: 1066 Aquis.de Tratores, Máq., Caminhões e Implem. Agrícolas****Tipo:** Projeto**Produto:** UNIDADE**Função:** 20 Agricultura**Unid. Medida:** UN**Sub Função:** 605 Abastecimento**Jnid. Executora:** 021501 SEC. MUNIC. DE DESENVOLVIMENTO RURAL - SEMDR**Público Alvo:** Agricultores Familiares, Assentados de Reforma Agrária, Comunidades Tradicionais , Agroestrativistas**Eixo:** 3 GESTÃO, ECONOMIA, TRABALHO INCLUSIVO E RENDA

Para alcançar um desenvolvimento municipal eficaz e inclusivo, o governo visa adotar uma abordagem integrada que combine gestão participativa, economia dinâmica, trabalho inclusivo e geração de renda. Uma administração transparente e eficiente das finanças e do orçamento, aliada a políticas que incentivem o empreendedorismo, o cooperativismo e a economia criativa, pode assegurar que os recursos sejam direcionados para áreas prioritárias, promovendo o desenvolvimento sustentável e a justiça social. A inclusão dos cidadãos no mercado de trabalho, através de programas de formação e capacitação, maximiza o potencial humano e contribui para o crescimento econômico. Além disso, a integração do desenvolvimento rural ao urbano, com investimentos em infraestrutura e tecnologias modernas, melhora a produtividade e a qualidade de vida no campo. Uma gestão municipal estratégica e inclusiva cria um ambiente mais justo e próspero para todos os cidadãos.

Meta Física Relativa a: "UNIDADE" medida em: "UN"

2026	2027	2028	2029	
1	1	1	1	
Custo Estimado para a Ação				
2026	2027	2028	2029	Total
170.000,00	180.523,54	191.354,95	202.453,53	744.332,02

Ação: 1275 Implantação de Projetos de Incentivo à Agricultura Familiar**Tipo:** Projeto**Produto:** PERCENTUAL**Função:** 20 Agricultura**Unid. Medida:** PERC**Sub Função:** 605 Abastecimento**Jnid. Executora:** 021501 SEC. MUNIC. DE DESENVOLVIMENTO RURAL - SEMDR**Público Alvo:** Agricultores Familiares, Assentados de Reforma Agrária, Comunidades Tradicionais , Agroestrativistas**Eixo:** 3 GESTÃO, ECONOMIA, TRABALHO INCLUSIVO E RENDA

Para alcançar um desenvolvimento municipal eficaz e inclusivo, o governo visa adotar uma abordagem integrada que combine gestão participativa, economia dinâmica, trabalho inclusivo e geração de renda. Uma administração transparente e eficiente das finanças e do orçamento, aliada a políticas que incentivem o empreendedorismo, o cooperativismo e a economia criativa, pode assegurar que os recursos sejam direcionados para áreas prioritárias, promovendo o desenvolvimento sustentável e a justiça social. A inclusão dos cidadãos no mercado de trabalho, através de programas de formação e capacitação, maximiza o potencial humano e contribui para o crescimento econômico. Além disso, a integração do desenvolvimento rural ao urbano, com investimentos em infraestrutura e tecnologias modernas, melhora a produtividade e a qualidade de vida no campo. Uma gestão municipal estratégica e inclusiva cria um ambiente mais justo e próspero para todos os cidadãos.

Meta Física Relativa a: "PERCENTUAL" medida em: "PERC"

2026	2027	2028	2029	
100	100	100	100	
Custo Estimado para a Ação				
2026	2027	2028	2029	Total
155.000,00	165.278,42	175.195,03	185.356,12	680.829,57

Ação: 2044 Manutenção dos Mercados de Abastecimentos**Tipo:** Atividade**Produto:** PERCENTUAL**Função:** 20 Agricultura**Unid. Medida:** PERC**Sub Função:** 605 Abastecimento**Jnid. Executora:** 021501 SEC. MUNIC. DE DESENVOLVIMENTO RURAL - SEMDR**Público Alvo:** População em Geral**Eixo:** 3 GESTÃO, ECONOMIA, TRABALHO INCLUSIVO E RENDA

Para alcançar um desenvolvimento municipal eficaz e inclusivo, o governo visa adotar uma abordagem integrada que combine gestão participativa, economia dinâmica, trabalho inclusivo e geração de renda. Uma administração transparente e eficiente das finanças e do orçamento, aliada a políticas que incentivem o empreendedorismo, o cooperativismo e a economia criativa, pode assegurar que os recursos sejam direcionados para áreas prioritárias, promovendo o desenvolvimento sustentável e a justiça social. A inclusão dos cidadãos no mercado de trabalho, através de programas de formação e capacitação, maximiza o potencial humano e contribui para o crescimento econômico. Além disso, a integração do desenvolvimento rural ao urbano, com investimentos em infraestrutura e tecnologias modernas, melhora a produtividade e a qualidade de vida no campo. Uma gestão municipal estratégica e inclusiva cria um ambiente mais justo e próspero para todos os cidadãos.

Meta Física Relativa a: "PERCENTUAL" medida em: "PERC"

2026	2027	2028	2029	
100	100	100	100	
Custo Estimado para a Ação				
2026	2027	2028	2029	Total
325.000,00	349.390,23	370.285,84	391.712,81	1.436.388,88

PREFEITURA MUNICIPAL DE TIMON

06.115.307/0001-14

ANEXO III - PLANEJAMENTO ORÇAMENTÁRIO – PPA

PPA Ciclo: 2026 á 2029

ANEXO V - EIXOS, PROGRAMAS E AÇÕES DA ADMINISTRAÇÃO PÚBLICA MUNICIPAL**Ação: 2046 Manutenção da CEASA**

Tipo: Atividade

Produto: UNIDADE

Função: 20 Agricultura

Unid. Medida: UN

Sub Função: 605 Abastecimento

Jnid. Executora: 021501 SEC. MUNIC. DE DESENVOLVIMENTO RURAL - SEMDR

Público Alvo: População em Geral**Eixo: 3 GESTÃO, ECONOMIA, TRABALHO INCLUSIVO E RENDA**

Para alcançar um desenvolvimento municipal eficaz e inclusivo, o governo visa adotar uma abordagem integrada que combine gestão participativa, economia dinâmica, trabalho inclusivo e geração de renda. Uma administração transparente e eficiente das finanças e do orçamento, aliada a políticas que incentivem o empreendedorismo, o cooperativismo e a economia criativa, pode assegurar que os recursos sejam direcionados para áreas prioritárias, promovendo o desenvolvimento sustentável e a justiça social. A inclusão dos cidadãos no mercado de trabalho, através de programas de formação e capacitação, maximiza o potencial humano e contribui para o crescimento econômico. Além disso, a integração do desenvolvimento rural ao urbano, com investimentos em infraestrutura e tecnologias modernas, melhora a produtividade e a qualidade de vida no campo. Uma gestão municipal estratégica e inclusiva cria um ambiente mais justo e próspero para todos os cidadãos.

Meta Física Relativa a: "UNIDADE" medida em: "UN"

2026	2027	2028	2029	
1	1	1	1	
Custo Estimado para a Ação				
2026	2027	2028	2029	Total
49.000,00	54.602,79	57.878,94	61.235,91	222.717,64

Ação: 2082 Apoio a Exposições e Feiras

Tipo: Atividade

Produto: PERCENTUAL

Função: 20 Agricultura

Unid. Medida: PERC

Sub Função: 608 Promoção da Produção Agropecuária

Jnid. Executora: 021501 SEC. MUNIC. DE DESENVOLVIMENTO RURAL - SEMDR

Público Alvo: Agricultores Familiares, Assentados de Reforma Agrária, Comunidades Tradicionais , Agroestrativistas**Eixo: 3 GESTÃO, ECONOMIA, TRABALHO INCLUSIVO E RENDA**

Para alcançar um desenvolvimento municipal eficaz e inclusivo, o governo visa adotar uma abordagem integrada que combine gestão participativa, economia dinâmica, trabalho inclusivo e geração de renda. Uma administração transparente e eficiente das finanças e do orçamento, aliada a políticas que incentivem o empreendedorismo, o cooperativismo e a economia criativa, pode assegurar que os recursos sejam direcionados para áreas prioritárias, promovendo o desenvolvimento sustentável e a justiça social. A inclusão dos cidadãos no mercado de trabalho, através de programas de formação e capacitação, maximiza o potencial humano e contribui para o crescimento econômico. Além disso, a integração do desenvolvimento rural ao urbano, com investimentos em infraestrutura e tecnologias modernas, melhora a produtividade e a qualidade de vida no campo. Uma gestão municipal estratégica e inclusiva cria um ambiente mais justo e próspero para todos os cidadãos.

Meta Física Relativa a: "PERCENTUAL" medida em: "PERC"

2026	2027	2028	2029	
100	100	100	100	
Custo Estimado para a Ação				
2026	2027	2028	2029	Total
29.000,00	30.827,00	32.676,00	34.571,00	127.074,00

Ação: 2086 Implantação e Manutenção de Hortas Comunitárias

Tipo: Atividade

Produto: UNIDADE

Função: 20 Agricultura

Unid. Medida: UN

Sub Função: 605 Abastecimento

Jnid. Executora: 021501 SEC. MUNIC. DE DESENVOLVIMENTO RURAL - SEMDR

Público Alvo: Agricultores Familiares, Assentados de Reforma Agrária, Comunidades Tradicionais , Agroestrativistas**Eixo: 3 GESTÃO, ECONOMIA, TRABALHO INCLUSIVO E RENDA**

Para alcançar um desenvolvimento municipal eficaz e inclusivo, o governo visa adotar uma abordagem integrada que combine gestão participativa, economia dinâmica, trabalho inclusivo e geração de renda. Uma administração transparente e eficiente das finanças e do orçamento, aliada a políticas que incentivem o empreendedorismo, o cooperativismo e a economia criativa, pode assegurar que os recursos sejam direcionados para áreas prioritárias, promovendo o desenvolvimento sustentável e a justiça social. A inclusão dos cidadãos no mercado de trabalho, através de programas de formação e capacitação, maximiza o potencial humano e contribui para o crescimento econômico. Além disso, a integração do desenvolvimento rural ao urbano, com investimentos em infraestrutura e tecnologias modernas, melhora a produtividade e a qualidade de vida no campo. Uma gestão municipal estratégica e inclusiva cria um ambiente mais justo e próspero para todos os cidadãos.

Meta Física Relativa a: "UNIDADE" medida em: "UN"

2026	2027	2028	2029	
3	3	3	3	
Custo Estimado para a Ação				
2026	2027	2028	2029	Total
40.000,00	42.600,00	45.500,00	48.500,00	176.600,00

PREFEITURA MUNICIPAL DE TIMON

06.115.307/0001-14

ANEXO III - PLANEJAMENTO ORÇAMENTÁRIO – PPA

PPA Ciclo: 2026 à 2029

ANEXO V - EIXOS, PROGRAMAS E AÇÕES DA ADMINISTRAÇÃO PÚBLICA MUNICIPAL

Ação: 2320 Manutenção do Parque de Exposição Bertoldo Rego	
Tipo: Atividade	
Produto: UNIDADE	Unid. Medida: UN
Função: 20 Agricultura	Sub Função: 605 Abastecimento
Jnid. Executora: 021501 SEC. MUNIC. DE DESENVOLVIMENTO RURAL - SEMDR	

Público Alvo: População em Geral**Eixo: 3 GESTÃO, ECONOMIA, TRABALHO INCLUSIVO E RENDA**

Para alcançar um desenvolvimento municipal eficaz e inclusivo, o governo visa adotar uma abordagem integrada que combine gestão participativa, economia dinâmica, trabalho inclusivo e geração de renda. Uma administração transparente e eficiente das finanças e do orçamento, aliada a políticas que incentivem o empreendedorismo, o cooperativismo e a economia criativa, pode assegurar que os recursos sejam direcionados para áreas prioritárias, promovendo o desenvolvimento sustentável e a justiça social. A inclusão dos cidadãos no mercado de trabalho, através de programas de formação e capacitação, maximiza o potencial humano e contribui para o crescimento econômico. Além disso, a integração do desenvolvimento rural ao urbano, com investimentos em infraestrutura e tecnologias modernas, melhora a produtividade e a qualidade de vida no campo. Uma gestão municipal estratégica e inclusiva cria um ambiente mais justo e próspero para todos os cidadãos.

Meta Física Relativa a: "UNIDADE" medida em: "UN"				
2026	2027	2028	2029	
1	1	1	1	
Custo Estimado para a Ação				
2026	2027	2028	2029	Total
20.000,00	21.200,00	22.500,00	23.800,00	87.500,00

Ação: 2202 Manutenção do Conselho de Desenvolvimento Econômico - COMDETI	
Tipo: Atividade	
Produto: UNIDADE	Unid. Medida: UN
Função: 23 Comércio e Serviços	Sub Função: 125 Normatização e Fiscalização
Jnid. Executora: 021001 SEC. MUN. EMPREEND., DES. ECON., TRAB. E TURISMO - SEMEDESTT	

Eixo: 3 GESTÃO, ECONOMIA, TRABALHO INCLUSIVO E RENDA

Para alcançar um desenvolvimento municipal eficaz e inclusivo, o governo visa adotar uma abordagem integrada que combine gestão participativa, economia dinâmica, trabalho inclusivo e geração de renda. Uma administração transparente e eficiente das finanças e do orçamento, aliada a políticas que incentivem o empreendedorismo, o cooperativismo e a economia criativa, pode assegurar que os recursos sejam direcionados para áreas prioritárias, promovendo o desenvolvimento sustentável e a justiça social. A inclusão dos cidadãos no mercado de trabalho, através de programas de formação e capacitação, maximiza o potencial humano e contribui para o crescimento econômico. Além disso, a integração do desenvolvimento rural ao urbano, com investimentos em infraestrutura e tecnologias modernas, melhora a produtividade e a qualidade de vida no campo. Uma gestão municipal estratégica e inclusiva cria um ambiente mais justo e próspero para todos os cidadãos.

Meta Física Relativa a: "UNIDADE" medida em: "UN"				
2026	2027	2028	2029	
1	1	1	1	
Custo Estimado para a Ação				
2026	2027	2028	2029	Total
3.144,90	3.200,00	3.250,00	3.500,00	13.094,90

Ação: 1212 Fomento ao Turismo	
Tipo: Projeto	
Produto: PERCENTUAL	Unid. Medida: PERC
Função: 23 Comércio e Serviços	Sub Função: 695 Turismo
Jnid. Executora: 021001 SEC. MUN. EMPREEND., DES. ECON., TRAB. E TURISMO - SEMEDESTT	

Público Alvo: Cadeia Produtiva do Turismo, Turistas e Comunidades Locais**Eixo: 3 GESTÃO, ECONOMIA, TRABALHO INCLUSIVO E RENDA**

Para alcançar um desenvolvimento municipal eficaz e inclusivo, o governo visa adotar uma abordagem integrada que combine gestão participativa, economia dinâmica, trabalho inclusivo e geração de renda. Uma administração transparente e eficiente das finanças e do orçamento, aliada a políticas que incentivem o empreendedorismo, o cooperativismo e a economia criativa, pode assegurar que os recursos sejam direcionados para áreas prioritárias, promovendo o desenvolvimento sustentável e a justiça social. A inclusão dos cidadãos no mercado de trabalho, através de programas de formação e capacitação, maximiza o potencial humano e contribui para o crescimento econômico. Além disso, a integração do desenvolvimento rural ao urbano, com investimentos em infraestrutura e tecnologias modernas, melhora a produtividade e a qualidade de vida no campo. Uma gestão municipal estratégica e inclusiva cria um ambiente mais justo e próspero para todos os cidadãos.

Meta Física Relativa a: "PERCENTUAL" medida em: "PERC"				
2026	2027	2028	2029	
100	100	100	100	
Custo Estimado para a Ação				
2026	2027	2028	2029	Total
20.966,00	22.286,00	23.624,00	24.995,00	91.871,00

PREFEITURA MUNICIPAL DE TIMON

06.115.307/0001-14

ANEXO III - PLANEJAMENTO ORÇAMENTÁRIO – PPA

PPA Ciclo: 2026 á 2029

ANEXO V - EIXOS, PROGRAMAS E AÇÕES DA ADMINISTRAÇÃO PÚBLICA MUNICIPAL**Ação: 1728 Fortalecimento do Empreendedorismo e Desenv. Econômico Local****Tipo:** Projeto**Produto:** PERCENTUAL**Unid. Medida:** PERC**Função:** 11 Trabalho**Sub Função:** 334 Fomento ao Trabalho**Jnid. Executora:** 021001 SEC. MUN. EMPREEND., DES. ECON., TRAB. E TURISMO - SEMEDESTT**Público Alvo:** Empreendimentos Econômicos e Solidários, Empresas e Startups**Eixo:** 3 GESTÃO, ECONOMIA, TRABALHO INCLUSIVO E RENDA

Para alcançar um desenvolvimento municipal eficaz e inclusivo, o governo visa adotar uma abordagem integrada que combine gestão participativa, economia dinâmica, trabalho inclusivo e geração de renda. Uma administração transparente e eficiente das finanças e do orçamento, aliada a políticas que incentivem o empreendedorismo, o cooperativismo e a economia criativa, pode assegurar que os recursos sejam direcionados para áreas prioritárias, promovendo o desenvolvimento sustentável e a justiça social. A inclusão dos cidadãos no mercado de trabalho, através de programas de formação e capacitação, maximiza o potencial humano e contribui para o crescimento econômico. Além disso, a integração do desenvolvimento rural ao urbano, com investimentos em infraestrutura e tecnologias modernas, melhora a produtividade e a qualidade de vida no campo. Uma gestão municipal estratégica e inclusiva cria um ambiente mais justo e próspero para todos os cidadãos.

Meta Física Relativa a: "PERCENTUAL" medida em: "PERC"

2026	2027	2028	2029	
100	100	100	100	
Custo Estimado para a Ação				
2026	2027	2028	2029	Total
3.144,90	3.343,00	3.543,00	3.750,00	13.780,90

Ação: 2049 Apoio a Manutenção do SINE**Tipo:** Atividade**Produto:** PERCENTUAL**Unid. Medida:** PERC**Função:** 23 Comércio e Serviços**Sub Função:** 691 Promoção Comercial**Jnid. Executora:** 021001 SEC. MUN. EMPREEND., DES. ECON., TRAB. E TURISMO - SEMEDESTT**Eixo:** 3 GESTÃO, ECONOMIA, TRABALHO INCLUSIVO E RENDA

Para alcançar um desenvolvimento municipal eficaz e inclusivo, o governo visa adotar uma abordagem integrada que combine gestão participativa, economia dinâmica, trabalho inclusivo e geração de renda. Uma administração transparente e eficiente das finanças e do orçamento, aliada a políticas que incentivem o empreendedorismo, o cooperativismo e a economia criativa, pode assegurar que os recursos sejam direcionados para áreas prioritárias, promovendo o desenvolvimento sustentável e a justiça social. A inclusão dos cidadãos no mercado de trabalho, através de programas de formação e capacitação, maximiza o potencial humano e contribui para o crescimento econômico. Além disso, a integração do desenvolvimento rural ao urbano, com investimentos em infraestrutura e tecnologias modernas, melhora a produtividade e a qualidade de vida no campo. Uma gestão municipal estratégica e inclusiva cria um ambiente mais justo e próspero para todos os cidadãos.

Meta Física Relativa a: "PERCENTUAL" medida em: "PERC"

2026	2027	2028	2029	
100	100	100	100	
Custo Estimado para a Ação				
2026	2027	2028	2029	Total
3.144,90	3.300,00	3.500,00	3.800,00	13.744,90

Ação: 2050 Realização de Cursos de Qualif. Profissional e Empreendedora**Tipo:** Atividade**Produto:** UNIDADE**Unid. Medida:** UN**Função:** 11 Trabalho**Sub Função:** 333 Empregabilidade**Jnid. Executora:** 021001 SEC. MUN. EMPREEND., DES. ECON., TRAB. E TURISMO - SEMEDESTT**Público Alvo:** Empreendimentos Econômicos e Solidários, Empresas e Startups**Eixo:** 3 GESTÃO, ECONOMIA, TRABALHO INCLUSIVO E RENDA

Para alcançar um desenvolvimento municipal eficaz e inclusivo, o governo visa adotar uma abordagem integrada que combine gestão participativa, economia dinâmica, trabalho inclusivo e geração de renda. Uma administração transparente e eficiente das finanças e do orçamento, aliada a políticas que incentivem o empreendedorismo, o cooperativismo e a economia criativa, pode assegurar que os recursos sejam direcionados para áreas prioritárias, promovendo o desenvolvimento sustentável e a justiça social. A inclusão dos cidadãos no mercado de trabalho, através de programas de formação e capacitação, maximiza o potencial humano e contribui para o crescimento econômico. Além disso, a integração do desenvolvimento rural ao urbano, com investimentos em infraestrutura e tecnologias modernas, melhora a produtividade e a qualidade de vida no campo. Uma gestão municipal estratégica e inclusiva cria um ambiente mais justo e próspero para todos os cidadãos.

Meta Física Relativa a: "UNIDADE" medida em: "UN"

2026	2027	2028	2029	
2	2	2	2	
Custo Estimado para a Ação				
2026	2027	2028	2029	Total
100.636,80	106.976,00	113.394,00	119.971,00	440.977,80

PREFEITURA MUNICIPAL DE TIMON

06.115.307/0001-14

ANEXO III - PLANEJAMENTO ORÇAMENTÁRIO – PPA

PPA Ciclo: 2026 á 2029

ANEXO V - EIXOS, PROGRAMAS E AÇÕES DA ADMINISTRAÇÃO PÚBLICA MUNICIPAL**Ação: 2052 Manutenção de Feiras Itinerantes e de Negócios****Tipo:** Atividade**Produto:** UNIDADE**Unid. Medida:** UN**Função:** 23 Comércio e Serviços**Sub Função:** 691 Promoção Comercial**Jnid. Executora:** 021001 SEC. MUN. EMPREEND., DES. ECON., TRAB. E TURISMO - SEMEDESTT**Público Alvo:** Empreendimentos Econômicos e Solidários, Empresas e Startups**Eixo:****Meta Física Relativa a: "UNIDADE" medida em: "UN"**

2026	2027	2028	2029	
0	0	0	0	
Custo Estimado para a Ação				
2026	2027	2028	2029	Total
3.144,90	0,00	0,00	0,00	3.144,90

Ação: 2185 Manutenção do Conselho Municipal de Turismo - COMTUR**Tipo:** Atividade**Produto:** UNIDADE**Unid. Medida:** UN**Função:** 23 Comércio e Serviços**Sub Função:** 695 Turismo**Jnid. Executora:** 021001 SEC. MUN. EMPREEND., DES. ECON., TRAB. E TURISMO - SEMEDESTT**Público Alvo:** Cadeia Produtiva do Turismo, Turistas e Comunidades Locais**Eixo:** 3 GESTÃO, ECONOMIA, TRABALHO INCLUSIVO E RENDA

Para alcançar um desenvolvimento municipal eficaz e inclusivo, o governo visa adotar uma abordagem integrada que combine gestão participativa, economia dinâmica, trabalho inclusivo e geração de renda. Uma administração transparente e eficiente das finanças e do orçamento, aliada a políticas que incentivem o empreendedorismo, o cooperativismo e a economia criativa, pode assegurar que os recursos sejam direcionados para áreas prioritárias, promovendo o desenvolvimento sustentável e a justiça social. A inclusão dos cidadãos no mercado de trabalho, através de programas de formação e capacitação, maximiza o potencial humano e contribui para o crescimento econômico. Além disso, a integração do desenvolvimento rural ao urbano, com investimentos em infraestrutura e tecnologias modernas, melhora a produtividade e a qualidade de vida no campo. Uma gestão municipal estratégica e inclusiva cria um ambiente mais justo e próspero para todos os cidadãos.

Meta Física Relativa a: "UNIDADE" medida em: "UN"

2026	2027	2028	2029	
1	1	1	1	
Custo Estimado para a Ação				
2026	2027	2028	2029	Total
1.000,00	1.000,00	1.000,00	1.000,00	4.000,00

Ação: 2257 Manutenção do Fundo Municipal de Desenvolvimento ao Empreendedorismo - FUMDEC**Tipo:** Atividade**Produto:** UNIDADE**Unid. Medida:** UN**Função:** 11 Trabalho**Sub Função:** 122 Administração Geral**Jnid. Executora:** 021002 FUNDO MUNICIPAL DE DESENVOLVIMENTO AO EMPREENDEDORISMO - FUM**Eixo:** 3 GESTÃO, ECONOMIA, TRABALHO INCLUSIVO E RENDA

Para alcançar um desenvolvimento municipal eficaz e inclusivo, o governo visa adotar uma abordagem integrada que combine gestão participativa, economia dinâmica, trabalho inclusivo e geração de renda. Uma administração transparente e eficiente das finanças e do orçamento, aliada a políticas que incentivem o empreendedorismo, o cooperativismo e a economia criativa, pode assegurar que os recursos sejam direcionados para áreas prioritárias, promovendo o desenvolvimento sustentável e a justiça social. A inclusão dos cidadãos no mercado de trabalho, através de programas de formação e capacitação, maximiza o potencial humano e contribui para o crescimento econômico. Além disso, a integração do desenvolvimento rural ao urbano, com investimentos em infraestrutura e tecnologias modernas, melhora a produtividade e a qualidade de vida no campo. Uma gestão municipal estratégica e inclusiva cria um ambiente mais justo e próspero para todos os cidadãos.

Meta Física Relativa a: "UNIDADE" medida em: "UN"

2026	2027	2028	2029	
1	1	1	1	
Custo Estimado para a Ação				
2026	2027	2028	2029	Total
200.000,00	212.000,00	225.000,00	238.000,00	875.000,00

Ação: 2258 Manutenção do Programa Crédito Popular de Timon (KIT CREDITO)**Tipo:** Atividade**Produto:** UNIDADE**Unid. Medida:** UN**Função:** 11 Trabalho**Sub Função:** 694 Serviços Financeiros**Jnid. Executora:** 021002 FUNDO MUNICIPAL DE DESENVOLVIMENTO AO EMPREENDEDORISMO - FUM

PREFEITURA MUNICIPAL DE TIMON

06.115.307/0001-14

ANEXO III - PLANEJAMENTO ORÇAMENTÁRIO – PPA

PPA Ciclo: 2026 á 2029

ANEXO V - EIXOS, PROGRAMAS E AÇÕES DA ADMINISTRAÇÃO PÚBLICA MUNICIPAL**Eixo: 3 GESTÃO, ECONOMIA, TRABALHO INCLUSIVO E RENDA**

Para alcançar um desenvolvimento municipal eficaz e inclusivo, o governo visa adotar uma abordagem integrada que combine gestão participativa, economia dinâmica, trabalho inclusivo e geração de renda. Uma administração transparente e eficiente das finanças e do orçamento, aliada a políticas que incentivem o empreendedorismo, o cooperativismo e a economia criativa, pode assegurar que os recursos sejam direcionados para áreas prioritárias, promovendo o desenvolvimento sustentável e a justiça social. A inclusão dos cidadãos no mercado de trabalho, através de programas de formação e capacitação, maximiza o potencial humano e contribui para o crescimento econômico. Além disso, a integração do desenvolvimento rural ao urbano, com investimentos em infraestrutura e tecnologias modernas, melhora a produtividade e a qualidade de vida no campo. Uma gestão municipal estratégica e inclusiva cria um ambiente mais justo e próspero para todos os cidadãos.

Meta Física Relativa a: "UNIDADE" medida em: "UN"				
2026	2027	2028	2029	
200	200	200	200	
Custo Estimado para a Ação				
2026	2027	2028	2029	Total
1.000.000,00	1.063.000,00	1.126.000,00	1.192.000,00	4.381.000,00

Ação: 1174 Implantação e Manutenção de Quintais Produtivos**Tipo:** Projeto**Produto:** PERCENTUAL**Unid. Medida:** PERC**Função:** 20 Agricultura**Sub Função:** 608 Promoção da Produção Agropecuária**Jnid. Executora:** 021501 SEC. MUNIC. DE DESENVOLVIMENTO RURAL - SEMDR**Eixo: 3 GESTÃO, ECONOMIA, TRABALHO INCLUSIVO E RENDA**

Para alcançar um desenvolvimento municipal eficaz e inclusivo, o governo visa adotar uma abordagem integrada que combine gestão participativa, economia dinâmica, trabalho inclusivo e geração de renda. Uma administração transparente e eficiente das finanças e do orçamento, aliada a políticas que incentivem o empreendedorismo, o cooperativismo e a economia criativa, pode assegurar que os recursos sejam direcionados para áreas prioritárias, promovendo o desenvolvimento sustentável e a justiça social. A inclusão dos cidadãos no mercado de trabalho, através de programas de formação e capacitação, maximiza o potencial humano e contribui para o crescimento econômico. Além disso, a integração do desenvolvimento rural ao urbano, com investimentos em infraestrutura e tecnologias modernas, melhora a produtividade e a qualidade de vida no campo. Uma gestão municipal estratégica e inclusiva cria um ambiente mais justo e próspero para todos os cidadãos.

Meta Física Relativa a: "PERCENTUAL" medida em: "PERC"				
2026	2027	2028	2029	
100	100	100	100	
Custo Estimado para a Ação				
2026	2027	2028	2029	Total
25.000,00	26.500,00	28.200,00	29.800,00	109.500,00

Ação: 1175 Apoio ao Extrativismo em Comunidades Tradicionais**Tipo:** Projeto**Produto:** PERCENTUAL**Unid. Medida:** PERC**Função:** 20 Agricultura**Sub Função:** 608 Promoção da Produção Agropecuária**Jnid. Executora:** 021501 SEC. MUNIC. DE DESENVOLVIMENTO RURAL - SEMDR**Eixo: 3 GESTÃO, ECONOMIA, TRABALHO INCLUSIVO E RENDA**

Para alcançar um desenvolvimento municipal eficaz e inclusivo, o governo visa adotar uma abordagem integrada que combine gestão participativa, economia dinâmica, trabalho inclusivo e geração de renda. Uma administração transparente e eficiente das finanças e do orçamento, aliada a políticas que incentivem o empreendedorismo, o cooperativismo e a economia criativa, pode assegurar que os recursos sejam direcionados para áreas prioritárias, promovendo o desenvolvimento sustentável e a justiça social. A inclusão dos cidadãos no mercado de trabalho, através de programas de formação e capacitação, maximiza o potencial humano e contribui para o crescimento econômico. Além disso, a integração do desenvolvimento rural ao urbano, com investimentos em infraestrutura e tecnologias modernas, melhora a produtividade e a qualidade de vida no campo. Uma gestão municipal estratégica e inclusiva cria um ambiente mais justo e próspero para todos os cidadãos.

Meta Física Relativa a: "PERCENTUAL" medida em: "PERC"				
2026	2027	2028	2029	
100	100	100	100	
Custo Estimado para a Ação				
2026	2027	2028	2029	Total
50.000,00	54.000,00	58.000,00	62.000,00	224.000,00

PROGRAMA: 1021 QUALIDADE E SAÚDE AMBIENTAL

Objetivo: Assumir plenamente a responsabilidade de proteger, preservar, conservar, recuperar e desenvolver o meio ambiente, assegurando o acesso equilibrado aos bens naturais comuns para uma melhor qualidade de vida.

Justificativa: Garantir a preservação do meio ambiente.

Público Alvo: População em geral

PREFEITURA MUNICIPAL DE TIMON

06.115.307/0001-14

ANEXO III - PLANEJAMENTO ORÇAMENTÁRIO – PPA

PPA Ciclo: 2026 à 2029

ANEXO V - EIXOS, PROGRAMAS E AÇÕES DA ADMINISTRAÇÃO PÚBLICA MUNICIPAL

Indicador: PERCENTUAL						
Sigla: PERC		Descr.Uni.Medida: PERCENTUAL				
Fonte da informação:						
Índice Recente	Índice Futuro	Previsão da Evolução dos Indicadores por Exercício				
		2026	2027	2028	2029	
50	100	60	70	80	90	

Ação: 1094 Elab. do Prog. de Zoneamento Ecológico e Econ. do Município	
Tipo: Projeto	
Produto: UNIDADE	Unid. Medida: UN
Função: 18 Gestão Ambiental	Sub Função: 541 Preservação e Conservação Ambiental
Jnld. Executora: 020901 SEC. MUNIC. DE MEIO AMBIENTE - SEMMA	

Público Alvo: População em Geral**Eixo:** 4 PLANEJAMENTO INTEGRADO

Planejamento Integrado visa alinhar a cidade de Timon com suas funções de urbanidade, qualidade de vida da população e características ambientais, destacando o planejamento sustentável. Adotar uma abordagem integrada é essencial para que as políticas urbanas e rurais se complementem, promovendo um desenvolvimento regional equilibrado. Essa abordagem inclui a criação de redes de cooperação entre áreas urbanas e rurais, investimentos em infraestrutura que conectem essas áreas e práticas sustentáveis que beneficiem tanto a cidade quanto o campo. Para isso, deve-se considerar os recursos naturais, econômicos, sociais e culturais do município para desenvolver um ambiente cidadão equilibrado e inclusivo, atendendo às especificidades e necessidades locais. O objetivo deste eixo, no nosso plano de governo, é promover a justiça social, a equidade e o bem-estar de toda a população, contribuindo para um assentamento equitativo que leve em conta tanto as áreas urbanas quanto as rurais.

Meta Física Relativa a: "UNIDADE" medida em: "UN"				
2026	2027	2028	2029	
1	1	1	1	
Custo Estimado para a Ação				
2026	2027	2028	2029	Total
4.000,00	4.252,00	4.507,00	4.768,00	17.527,00

Ação: 2136 Implantação e Gestão do Programa COM-VIDAS nas EMEFS.	
Tipo: Atividade	
Produto: UNIDADE	Unid. Medida: UN
Função: 18 Gestão Ambiental	Sub Função: 541 Preservação e Conservação Ambiental
Jnld. Executora: 020902 FUNDO MUNICIPAL DE MEIO AMBIENTE	

Público Alvo: População Estudantil**Eixo:** 4 PLANEJAMENTO INTEGRADO

Planejamento Integrado visa alinhar a cidade de Timon com suas funções de urbanidade, qualidade de vida da população e características ambientais, destacando o planejamento sustentável. Adotar uma abordagem integrada é essencial para que as políticas urbanas e rurais se complementem, promovendo um desenvolvimento regional equilibrado. Essa abordagem inclui a criação de redes de cooperação entre áreas urbanas e rurais, investimentos em infraestrutura que conectem essas áreas e práticas sustentáveis que beneficiem tanto a cidade quanto o campo. Para isso, deve-se considerar os recursos naturais, econômicos, sociais e culturais do município para desenvolver um ambiente cidadão equilibrado e inclusivo, atendendo às especificidades e necessidades locais. O objetivo deste eixo, no nosso plano de governo, é promover a justiça social, a equidade e o bem-estar de toda a população, contribuindo para um assentamento equitativo que leve em conta tanto as áreas urbanas quanto as rurais.

Meta Física Relativa a: "UNIDADE" medida em: "UN"				
2026	2027	2028	2029	
1	1	1	1	
Custo Estimado para a Ação				
2026	2027	2028	2029	Total
4.000,00	4.300,00	4.600,00	5.000,00	17.900,00

Ação: 2372 Ações Voltadas para a Restauração de Áreas Degradadas.	
Tipo: Atividade	
Produto: PERCENTUAL	Unid. Medida: PERC
Função: 18 Gestão Ambiental	Sub Função: 543 Recuperação de Áreas Degradadas
Jnld. Executora: 020902 FUNDO MUNICIPAL DE MEIO AMBIENTE	

Público Alvo: População em Geral**Eixo:** 4 PLANEJAMENTO INTEGRADO

Planejamento Integrado visa alinhar a cidade de Timon com suas funções de urbanidade, qualidade de vida da população e características ambientais, destacando o planejamento sustentável. Adotar uma abordagem integrada é essencial para que as políticas urbanas e rurais se complementem, promovendo um desenvolvimento regional equilibrado. Essa abordagem inclui a criação de redes de cooperação entre áreas urbanas e rurais, investimentos em infraestrutura que conectem essas áreas e práticas sustentáveis que beneficiem tanto a cidade quanto o campo. Para isso, deve-se considerar os recursos naturais, econômicos, sociais e culturais do município para desenvolver um ambiente cidadão equilibrado e inclusivo, atendendo às especificidades e necessidades locais. O objetivo deste eixo, no nosso plano de governo, é promover a justiça social, a equidade e o bem-estar de toda a população, contribuindo para um assentamento equitativo que leve em conta tanto as áreas urbanas quanto as rurais.

Meta Física Relativa a: "PERCENTUAL" medida em: "PERC"			
2026	2027	2028	2029

PREFEITURA MUNICIPAL DE TIMON

06.115.307/0001-14

ANEXO III - PLANEJAMENTO ORÇAMENTÁRIO – PPA

PPA Ciclo: 2026 á 2029

ANEXO V - EIXOS, PROGRAMAS E AÇÕES DA ADMINISTRAÇÃO PÚBLICA MUNICIPAL

25	25	25	25	
Custo Estimado para a Ação				
2026	2027	2028	2029	Total
3.000,00	3.100,00	3.200,00	3.300,00	12.600,00

Ação: 2372 Ações Voltadas para a Restauração de Áreas Degradadas.

Tipo: Atividade

Produto: PERCENTUAL

Unid. Medida: PERC

Função: 18 Gestão Ambiental

Sub Função: 543 Recuperação de Áreas Degradadas

Jnid. Executora: 020901 SEC. MUNIC. DE MEIO AMBIENTE - SEMMA

Público Alvo: População em Geral

Eixo:

Meta Física Relativa a: "PERCENTUAL" medida em: "PERC"				
2026	2027	2028	2029	
4	4	4	4	
Custo Estimado para a Ação				
2026	2027	2028	2029	Total
3.000,00	3.100,00	32.000,00	3.400,00	41.500,00

Ação: 1373 Elaboração de Planos e Projetos Voltados para a Conservação, Preservação e Manutenção do Meio Ambiente

Tipo: Projeto

Produto: UNIDADE

Unid. Medida: UN

Função: 18 Gestão Ambiental

Sub Função: 541 Preservação e Conservação Ambiental

Jnid. Executora: 020901 SEC. MUNIC. DE MEIO AMBIENTE - SEMMA

Público Alvo: População em Geral

Eixo: 4 PLANEJAMENTO INTEGRADO

Planejamento Integrado visa alinhar a cidade de Timon com suas funções de urbanidade, qualidade de vida da população e características ambientais, destacando o planejamento sustentável. Adotar uma abordagem integrada é essencial para que as políticas urbanas e rurais se complementem, promovendo um desenvolvimento regional equilibrado. Essa abordagem inclui a criação de redes de cooperação entre áreas urbanas e rurais, investimentos em infraestrutura que conectem essas áreas e práticas sustentáveis que beneficiem tanto a cidade quanto o campo. Para isso, deve-se considerar os recursos naturais, econômicos, sociais e culturais do município para desenvolver um ambiente cidadão equilibrado e inclusivo, atendendo às especificidades e necessidades locais. O objetivo deste eixo, no nosso plano de governo, é promover a justiça social, a equidade e o bem-estar de toda a população, contribuindo para um assentamento equitativo que leve em conta tanto as áreas urbanas quanto as rurais.

Meta Física Relativa a: "UNIDADE" medida em: "UN"				
2026	2027	2028	2029	
1	1	1	1	
Custo Estimado para a Ação				
2026	2027	2028	2029	Total
120.000,00	127.000,00	135.000,00	143.000,00	525.000,00

Ação: 2270 Ações Voltadas para Preservação, Conservação, Proteção e Manutenção do Meio Ambiente.

Tipo: Atividade

Produto: UNIDADE

Unid. Medida: UN

Função: 18 Gestão Ambiental

Sub Função: 541 Preservação e Conservação Ambiental

Jnid. Executora: 020901 SEC. MUNIC. DE MEIO AMBIENTE - SEMMA

Público Alvo: População em Geral

Eixo: 4 PLANEJAMENTO INTEGRADO

Planejamento Integrado visa alinhar a cidade de Timon com suas funções de urbanidade, qualidade de vida da população e características ambientais, destacando o planejamento sustentável. Adotar uma abordagem integrada é essencial para que as políticas urbanas e rurais se complementem, promovendo um desenvolvimento regional equilibrado. Essa abordagem inclui a criação de redes de cooperação entre áreas urbanas e rurais, investimentos em infraestrutura que conectem essas áreas e práticas sustentáveis que beneficiem tanto a cidade quanto o campo. Para isso, deve-se considerar os recursos naturais, econômicos, sociais e culturais do município para desenvolver um ambiente cidadão equilibrado e inclusivo, atendendo às especificidades e necessidades locais. O objetivo deste eixo, no nosso plano de governo, é promover a justiça social, a equidade e o bem-estar de toda a população, contribuindo para um assentamento equitativo que leve em conta tanto as áreas urbanas quanto as rurais.

Meta Física Relativa a: "UNIDADE" medida em: "UN"				
2026	2027	2028	2029	
10	10	10	10	
Custo Estimado para a Ação				
2026	2027	2028	2029	Total
120.000,00	127.260,00	134.535,60	143.842,00	525.637,60

PREFEITURA MUNICIPAL DE TIMON

06.115.307/0001-14

ANEXO III - PLANEJAMENTO ORÇAMENTÁRIO – PPA

PPA Ciclo: 2026 á 2029

ANEXO V - EIXOS, PROGRAMAS E AÇÕES DA ADMINISTRAÇÃO PÚBLICA MUNICIPAL**Ação: 2270 Ações Voltadas para Preservação, Conservação, Proteção e Manutenção do Meio Ambiente.****Tipo:** Atividade**Produto:** UNIDADE**Unid. Medida:** UN**Função:** 18 Gestão Ambiental**Sub Função:** 541 Preservação e Conservação Ambiental**Jnid. Executora:** 020902 FUNDO MUNICIPAL DE MEIO AMBIENTE**Público Alvo:** População em Geral**Eixo:** 4 PLANEJAMENTO INTEGRADO

Planejamento Integrado visa alinhar a cidade de Timon com suas funções de urbanidade, qualidade de vida da população e características ambientais, destacando o planejamento sustentável. Adotar uma abordagem integrada é essencial para que as políticas urbanas e rurais se complementem, promovendo um desenvolvimento regional equilibrado. Essa abordagem inclui a criação de redes de cooperação entre áreas urbanas e rurais, investimentos em infraestrutura que conectem essas áreas e práticas sustentáveis que beneficiem tanto a cidade quanto o campo. Para isso, deve-se considerar os recursos naturais, econômicos, sociais e culturais do município para desenvolver um ambiente cidadão equilibrado e inclusivo, atendendo às especificidades e necessidades locais. O objetivo deste eixo, no nosso plano de governo, é promover a justiça social, a equidade e o bem-estar de toda a população, contribuindo para um assentamento equitativo que leve em conta tanto as áreas urbanas quanto as rurais.

Meta Física Relativa a: "UNIDADE" medida em: "UN"

2026	2027	2028	2029	
2	2	2	2	
Custo Estimado para a Ação				
2026	2027	2028	2029	Total
278.000,00	296.000,00	312.000,00	332.000,00	1.218.000,00

Ação: 2136 Implantação e Gestão do Programa COM-VIDAS nas EMEFS.**Tipo:** Atividade**Produto:** UNIDADE**Unid. Medida:** UN**Função:** 18 Gestão Ambiental**Sub Função:** 541 Preservação e Conservação Ambiental**Jnid. Executora:** 020901 SEC. MUNIC. DE MEIO AMBIENTE - SEMMA**Público Alvo:** População Estudantil**Eixo:****Meta Física Relativa a: "UNIDADE" medida em: "UN"**

2026	2027	2028	2029	
1	1	1	1	
Custo Estimado para a Ação				
2026	2027	2028	2029	Total
3.000,00	3.100,00	3.200,00	3.300,00	12.600,00

PROGRAMA: 9999 RESERVA DE CONTIGÊNCIA**Objetivo:** reserva de contingência**Justificativa:** reserva de contingência**Público Alvo:** geral**Indicador:** UNIDADE**Sigla:** UN**Descr.Uni.Medida:** UNIDADE**Fonte da informação:**

Índice Recente	Índice Futuro	Previsão da Evolução dos Indicadores por Exercício			
		2026	2027	2028	2029
1	1	1	1	1	1

Ação: 9999 Reserva de Contingência**Tipo:** Operação Especial**Produto:** UNIDADE**Unid. Medida:** UN**Função:** 99 Reserva de Contingência**Sub Função:** 999 Reserva de Contingência**Jnid. Executora:** 029099 RESERVA DE CONTIGÊNCIA**Eixo:** 3 GESTÃO, ECONOMIA, TRABALHO INCLUSIVO E RENDA

Para alcançar um desenvolvimento municipal eficaz e inclusivo, o governo visa adotar uma abordagem integrada que combine gestão participativa, economia dinâmica, trabalho inclusivo e geração de renda. Uma administração transparente e eficiente das finanças e do orçamento, aliada a políticas que incentivem o empreendedorismo, o cooperativismo e a economia criativa, pode assegurar que os recursos sejam direcionados para áreas prioritárias, promovendo o desenvolvimento sustentável e a justiça social. A inclusão dos cidadãos no mercado de trabalho, através de programas de formação e capacitação, maximiza o potencial humano e contribui para o crescimento econômico. Além disso, a integração do desenvolvimento rural ao urbano, com investimentos em infraestrutura e tecnologias modernas, melhora a produtividade e a qualidade de vida no campo. Uma gestão municipal estratégica e inclusiva cria um ambiente mais justo e próspero para todos os cidadãos.

Meta Física Relativa a: "UNIDADE" medida em: "UN"

2026	2027	2028	2029
------	------	------	------

Fiorilli SC Ltda - Software

Página 100 de 101