

# 2ª MEDIÇÃO

# do Aditivo 01

## CTR 018/2024

## F. COSTA CONSTRUTORA

Serviços comuns de engenharia para manutenção, e conservação de pavimentação, canteiros, sarjetas, meio-fio, galerias e diversos em vias públicas da cidade de Timon-MA.

**Contrato nº 018/2024-SEINFRA – Aditivo 01/2025 e 02/2025**

Processo Adm nº 2070/2024

Sinc-Contrata nº CP182024SEINFRA

Fonte de Recurso: 1.500.00 - próprio

Proj. Atividade: 2005 – Recuperação e conservação de ruas

Natureza da despesa: 3.3.90.39.00 – Outros serviços de terceiros  
pessoa jurídica

**Valor R\$: 350.013,38 (trezentos e cinquenta mil, treze reais e trinta e oito centavos)**

Proc. Nº	4726
Folha Nº	
Assinatura	

Teresina, 23 de fevereiro de 2026

À  
PREFEITURA MUNICIPAL DE TIMON – MA  
Secretaria Municipal de obras e infraestrutura  
Processo administrativo nº 1823/2024  
Secretario

Nesta

**CONTRATO Nº 018/2024**

**SOLICITAÇÃO DE 2ª MEDIÇÃO DO ADITIVO DE VALOR**

F. COSTA CONSTRUTORA LTDA EPP, CNPJ. Nº27.537.410/0001-22; através do administrador e técnico em edificações, Franklande Felix da Costa, RG. 1.874.616SSPPI, CPF. 817.641.973-72, residente e domiciliado a rua Maria José Aguiar, n. 3512, Vale Quem Tem, Teresina-PI., Vem pelo presente solicitar que V.Sa., que autorize a elaboração da 2ª (SEGUNDA) Medição referente ao 1ª primeiro aditivo do Contrato nº. 018/2024, dos serviços executados do referido contrato, cujo objeto é Contratação de empresa de engenharia para os serviços de manutenção e conservação de pavimentação, canteiros, sarjetas, meio fios, galerias e outros em vias publicas no município de Timon-MA .

No ensejo renovamos os nossos protestos de estima e apreço.

**FRANKLANDE FELIX DA  
COSTA:81764197372**

Assinado de forma digital por FRANKLANDE  
FELIX DA COSTA:81764197372  
Dados: 2026.02.23 07:55:09 -03'00'

Franklande Felix da Costa  
Sócio administrador

43/26

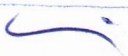

## PARECER TÉCNICO

**AÇÃO:** 2º DE MEDIÇÃO DE VALOR DO ADITIVO

**CONTRATO Nº:** 0018/2024-SEINFRA

**OBJETO:** SERVIÇOS DE MANUTENÇÃO E CONSERVAÇÃO DE PAVIMENTAÇÃO, CANTEIROS, SARJETAS, MEIO FIO, GALERIAS E DIVERSOS EM VIAS PÚBLICAS DA CIDADE DE TIMON-MA.

CONTRATO 018/2024

### DESCRIPTIVO:

Com base no acompanhamento técnico realizada no objeto supracitado, consideramos a medição que segue anexa (2º boletim de medição do aditivo) apta a realização de pagamento diante a execução de serviços verificada in loco.

A presente medição é relativa aos serviços executados pela empresa F. COSTA CONSTRUTORA LTDA.

Vale ressaltar o valor aprovado, autorizado e atestado pelo fiscal da Prefeitura, é de **R\$ 350.013,38** (trezentos e cinquenta mil, treze reais e trinta e oito centavos) correspondente a um percentual **24,87%**, relativos à 2º boletim de medição do aditivo, totalizando um percentual de **52,59%**, do Aditivo de Valor do contrato 018/2024 da empresa F.COSTA CONSTRUTORA LTDA.

Diante do exposto acima, segue anexos:

1. Planilha de Levantamento de Serviços Executados – PLS conferida “in loco” e aprovada por esta fiscalização;
2. Memorial de Cálculo da medição;
3. Cronograma físico financeiro da medição;
4. Anexo fotográfico a partir da vistoria técnica realizada;
5. Documentação complementar da empresa responsável pelos serviços.

**OS SERVIÇOS FORAM EXECUTADOS NO PERÍODO COMPREENDIDO ENTRE OS DIAS 30 DE JANEIRO E 24 DE FEVEREIRO DE 2026.**

Este é o nosso parecer.

  
Maciel do Nascimento Lopes  
Engenheiro Civil CREA 1919112979  
Portaria Nº 0146 2025/GP-SEINFRA  
CPF: 016.156.663-46

Timon, 24 de fevereiro de 2026.

Avenida Paulo Ramos S/N,  
Centro Timon-MA

Proc. Nº	43/26
Folha Nº	—
Assinatura	—

SERVIÇOS DE MANUTENÇÃO E CONSERVAÇÃO DE PAVIMENTAÇÃO, CANTEIROS, SAREFAS, MEIO FIO, GALÉRIAS E DIVERSOS EM VIAS PÚBLICAS DA CIDADE DE TIMON-MA. CONTRATO 018/2024

ITEM	DESCRIÇÃO	UNID	QUANT	VALOR UNIT	VALOR UNIT C/BDI	TOTAL	MEDICÃO ACUMULADA ANTERIOR			VALOR DO CONTRATO ADITIVO			ACUMULADO ANTERIOR			MEDICÃO ACUMULADA ATUAL				
							QUANT.	TOTAL R\$	%	QUANT.	TOTAL R\$	%	QUANT.	TOTAL R\$	%	QUANT.	TOTAL R\$	%		
<b>1</b>	<b>SERVIÇOS PRELIMINARES E DEMOLIÇÕES</b>					<b>156.490,46</b>														
1.1	CAPINA E LIMPEZA MANUAL DE TERRENO	m²	565,00	1,44	1,86	1.050,90	-	0,00%	565,00	1.050,90	100,00%	565,00	1.050,90	100,00%	565,00	1.050,90	100,00%	565,00	1.050,90	100,00%
1.2	DEMOLIÇÃO DE PAVIMENTAÇÃO ASFÁLTICA COM UTILIZAÇÃO DE MARTELO PEREIRADOR, ESPESURA ATÉ 15 CM, EXCLUSIVE GARÇA E TRANSPORTE	m²	28,19	12,78	16,46	463,95	28,19	100,00%	-	-	0,00%	28,19	463,95	100,00%	28,19	463,95	100,00%	28,19	463,95	100,00%
1.3	DEMOLIÇÃO DE CONCRETO SIMPLES	m³	140,93	265,69	339,71	47.876,18	70,47	23,98%	55,20	18.751,99	39,17%	125,67	42.690,08	89,17%	140,93	42.690,08	100,00%	140,93	42.690,08	100,00%
1.4	RETRABALHO DE MEIO FIO DE PEDRA GRANÍTICA	M	1.410,44	10,14	13,06	18.420,28	705,22	50,00%	250,10	3.266,31	17,73%	955,32	12.476,45	67,73%	1.410,44	12.476,45	100,00%	1.410,44	12.476,45	100,00%
1.5	DEMOLIÇÃO E REMOÇÃO DE PAVIMENTO EM PARALELEPÍPEDO E POLIEDRICO	m²	7.644,75	9,00	11,60	88.679,15	-	0,00%	1.050,00	12.180,00	13,73%	1.050,00	12.180,00	13,73%	7.644,75	88.679,15	100,00%	7.644,75	88.679,15	100,00%
<b>2</b>	<b>INFRAESTRUTURA</b>					<b>185.916,20</b>														
2.1	EMBASTEMENTO C/PEDRA ARGAMASSADA UTILIZANDO ARG CIM/AREIA 1:4	m³	140,93	384,57	495,00	69.760,16	-	0,00%	-	-	0,00%	-	-	0,00%	140,93	54.114,84	100,00%	140,93	54.114,84	100,00%
2.2	ESCAVAÇÃO MANUAL DE VAIA EM LODO DE 1,5 ATE 3M, EXCLUINDO ESGOTAMENTO/ESCOMBAMENTO.	m³	140,93	180,00	231,90	32.682,25	84,56	19,60%	50,09	11.615,87	35,54%	134,65	31.225,23	95,54%	140,93	32.682,25	100,00%	140,93	32.682,25	100,00%
2.3	ATERRO C/COMPACTAÇÃO MANUAL S/CONTROLE MAT. C/AQUISIÇÃO	m³	845,65	76,62	98,71	83.473,79	507,39	60,00%	167,90	16.573,41	19,85%	675,29	66.657,69	79,85%	845,65	83.473,79	100,00%	845,65	83.473,79	100,00%
<b>3</b>	<b>SUPERESTRUTURA</b>					<b>17.415,86</b>														
3.1	CONCRETO FCK = 15MPA, TRAÇÃO 1:3:4:5 (CIMENTO/AREIA/MEDIA/BRITA 1) - PREPARO MECÂNICO COM BETONEIRA 400 L AF 07/2016	m³	11,28	256,97	329,98	3.720,77	11,28	100,00%	-	-	0,00%	11,28	3.720,77	100,00%	11,28	3.720,77	100,00%	11,28	3.720,77	100,00%
3.2	CONCRETO FCK = 20MPA, TRAÇÃO 1:2:7:3 (CIMENTO/AREIA/MEDIA/BRITA 1) - PREPARO MECÂNICO COM BETONEIRA 400 L AF 07/2016	m³	11,28	282,48	362,64	4.089,04	5,64	50,00%	-	-	0,00%	5,64	2.044,52	50,00%	11,28	2.044,52	50,00%	11,28	2.044,52	50,00%
3.3	CONCRETO FCK = 30MPA, TRAÇÃO 1:2:1:2:5 (CIMENTO/AREIA/MEDIA/BRITA 1) - PREPARO MECÂNICO COM BETONEIRA 400 L AF 07/2016	m³	11,28	301,52	386,91	4.362,70	5,64	50,00%	-	-	0,00%	5,64	2.621,68	60,00%	11,28	2.621,68	100,00%	11,28	2.621,68	100,00%
3.4	CONCRETO CICLOPICO FCK=10MPA 30% PEDRA DE MAO INCLUSIVE LANÇAMENTO	m³	11,27	361,48	465,13	5.243,35	5,64	50,00%	-	-	0,00%	5,64	2.621,68	60,00%	11,27	4.141,67	78,81%	11,27	4.141,67	100,00%
<b>4</b>	<b>ELEMENTOS DE VEDAÇÃO</b>					<b>15.387,62</b>														
4.1	ALTERNAR DE VEDAÇÃO DE BLOCOS CERÂMICOS FURADOS NA HORIZONTAL DE 9X14X19CM (ESPESURA 9CM) DE PAREDES COM ÁREA LÍQUIDA MAIOR OU IGUAL A 6M² COM VAZOS E ARGAMASSA DE ASSENTAMENTO COM PREPARO EM BETONEIRA AF_06/2014	m²	169,11	70,85	90,99	15.387,62	-	0,00%	-	-	0,00%	-	-	0,00%	169,11	15.387,62	100,00%	169,11	15.387,62	100,00%
<b>5</b>	<b>PAVIMENTAÇÃO</b>					<b>458.536,66</b>														
5.1	PISO CIMENTADO, TRAÇÃO 1:3 (CIMENTO E AREIA), ACABAMENTO RUSTICO, ESPESURA 2,0 CM, PREPARO MECÂNICO DA ARGAMASSA, AF_09/2020	m²	140,94	22,94	29,48	4.154,77	-	0,00%	89,50	2.639,46	63,50%	89,50	2.639,46	63,50%	140,94	4.154,77	100,00%	140,94	4.154,77	100,00%
5.2	CALÇADA DE PROTEÇÃO EM CIMENTADO C/ BASE DE CONCRETO	m²	422,80	239,50	308,36	130.374,72	-	0,00%	157,21	48.477,28	37,18%	157,21	48.477,28	37,18%	422,80	130.374,72	100,00%	422,80	130.374,72	100,00%
5.3	PAVIMENTAÇÃO EM PARALELEPÍPEDO C/ REINTALAMENTO (ARGEMASO ADQUINDO)	m²	5.637,38	44,36	57,12	322.007,17	-	0,00%	1.050,00	59.976,00	18,63%	1.050,00	59.976,00	18,63%	5.637,38	322.007,17	100,00%	5.637,38	322.007,17	100,00%
6	<b>ESQUADRIA, GUARDA-CORPO E PROTEÇÕES</b>					<b>29.238,99</b>														
6.1	GRELHA DE FERRO FLUNDIDO PARA CANALETA LARGO = 20CM,	M	84,56	166,81	214,88	18.170,15	42,28	50,00%	-	-	0,00%	42,28	9.085,08	50,00%	84,56	18.170,15	100,00%	84,56	18.170,15	100,00%
6.2	GRELHA DE FERRO FLUNDIDO (900X 500 X 70 mm)	UN	28,19	304,84	392,70	11.068,84	14,09	50,00%	-	-	0,00%	14,09	5.534,42	50,00%	28,19	11.068,84	100,00%	28,19	11.068,84	100,00%
						<b>VALOR DO CONTRATO ADITIVO</b>	<b>R\$ 1.407.493,39</b>													
						<b>VALOR MEDICÃO</b>	<b>R\$ 350.013,38</b>													
						<b>MEDICÃO ATUAL</b>	<b>R\$ 350.013,38</b>													

Maciêl do Nascimento Lopes  
Engenheiro Civil CREA 1919112979  
Portaria N 0146 2029/GP-SEINFRA  
CPF: 016.156.663.46

Proc. N° 43126

PLANTILHA DE MEDIÇÃO - ADITIVO										VALOR DO CONTRATO ADITIVO		VALOR DO CONTRATO ORIGINAL		ACUMULADO ANTERIOR		ACUMULADO ATUAL	
ITEM	DESCRIÇÃO	UND	QUANT	VALOR UNIT	VALOR UNIT C/BDI	TOTAL	QUANT.	TOTAL R\$	%	QUANT.	TOTAL R\$	%	QUANT.	TOTAL R\$	%		
7	GALERIAS TUBULARES	M				37.028,95			0,00%			0,00%			0,00%		
7.1	TUBO DE CONCRETO (SIMPLES) PARA REDES COLETORAS DE ÁGUAS PLUVIAIS, DIÂMETRO DE 400 MM, JUNTA RÍGIDA, INSTALADO EM LOCAL COM ALTO NÍVEL DE INTERFERÊNCIAS - FORNECIMENTO E ASSESTAMENTO. AF 12/2015	M	56,38	92,14	118,69	6.691,25			0,00%			0,00%			0,00%		
7.2	ASSESTAMENTO DE TUBO DE CONCRETO PARA REDES COLETORAS DE ÁGUAS PLUVIAIS, DIÂMETRO DE 600 MM, JUNTA RÍGIDA, INSTALADO EM LOCAL COM ALTO NÍVEL DE INTERFERÊNCIAS (NÃO INCLUI FORNECIMENTO). AF 12/2015	M	56,37	62,90	81,02	4.567,35			0,00%			0,00%			0,00%		
7.3	TUBO DE CONCRETO PARA REDES COLETORAS DE ÁGUAS PLUVIAIS, DIÂMETRO DE 800 MM, JUNTA RÍGIDA, INSTALADO EM LOCAL COM ALTO NÍVEL DE INTERFERÊNCIAS - FORNECIMENTO E ASSESTAMENTO. AF 12/2015	M	56,37	354,88	457,14	25.770,35			0,00%			0,00%			0,00%		
8	DIVERSOS	M				509.478,65			51,36%			34,44%			85,80%		
8.1	ASSESTAMENTO DE GUIA (MEIO-FIO) EM TRECHO RETO, CONFECCIONADA EM CONCRETO PRÉ-FABRICADO, DIMENSÕES 100X131X30 CM (COMPRIMENTO X BASE INFERIOR X BASE SUPERIOR X ALTURA), PARA VIAS URBANAS (USO VIÁRIO) AF 06/2016	M	2.255,20	39,61	51,03	115.082,65	1.353,12	69.049,58	60,00%	804,60	41.058,7280	35,68%	2.157,72	110.108,31	95,68%		
8.2	GUIA (MEIO-FIO) CONCRETO, MOLDADA, IN LOCO EM TRECHO RETO COM EXTRUSORA, 15 CM BASE X 30 CM ALTURA, AF 06/2016	M	1.127,77	33,94	43,73	49.317,53	563,89	24.658,76	50,00%	350,00	15.305,4900	31,03%	913,89	39.964,25	81,03%		
8.3	EXECUÇÃO DE SARELTA DE CONCRETO USINADO, MOLDADA IN LOCO EM TRECHO CURVO, 30 CM BASE X 10 CM ALTURA, AF 06/2016	M	2.254,67	43,06	55,48	125.089,08	1.127,33	62.544,53	50,00%	750,00	41.609,9900	33,26%	1.877,33	104.154,52	83,26%		
8.4	CORTE MANUAL EM TERRA	m³	422,80	54,97	70,82	29.942,72	211,40	14.971,36	50,00%	166,00	11.756,12	39,26%	377,40	26.727,48	89,26%		
8.5	REMOÇÃO MANUAL DA CAMADA GRANULAR DO PAVIMENTO	m³	422,80	122,55	157,99	66.756,41	211,40	33.378,21	50,00%	166,00	26.209,74	39,26%	377,40	59.587,95	89,26%		
8.6	EXECUÇÃO DE SARELTA DE CONCRETO USINADO, MOLDADA IN LOCO EM TRECHO RETO, 100 CM BASE X 20 CM ALTURA, AF 06/2016	M	56,37	126,56	163,04	9.190,59			0,00%			0,00%			0,00%		
8.7	CANALITA SIMPLES	M	67,27	1.020,93	1.315,86	88.524,48	33,64	44.262,24	50,00%	22,30	29.343,68	33,15%	55,94	73.605,92	83,15%		
8.8	CALHA EM CONCRETO SIMPLES, EM MEIA CANA DE CONCRETO, DIÂMETRO 600 MM	M	224,42	88,46	113,96	25.575,19	112,21	12.787,60	50,00%	89,50	10.199,42	39,88%	201,71	22.987,02	89,88%		
	TOTAL GERAL					1.407.493,39		390.145,91	27,72%		R\$ 350.013,38	24,87%		R\$ 740.159,29	52,59%		

Maciel do Nascimento Lopes  
 Engenheiro Civil CREA 1919112979  
 Portataria N. 0146 2025 GP-SEINFRA  
 CPF: 016.156.663-46

Proc N°  
 Folha N°

4316

assinat



**SEINFRA**  
Secretaria Municipal de  
Obras e Infraestrutura

SERVIÇOS DE MANUTENÇÃO E CONSERVAÇÃO DE PAVIMENTAÇÃO, CANTEIROS, SARJETAS, MEIO FIO, GALERIAS E DIVERSOS EM VIAS PÚBLICAS DA CIDADE DE TIMON-MA. CONTRATO  
PROPORIONTE: PREFEITURA MUNICIPAL DE TIMON/MA  
CONTRATADA: F. COSTA CONSTRUTORA LTDA. CNPJ: 27.537.410/0001-22  
CONTRATO Nº: 18/2024

QUADRO - RESUMO FINANCEIRO			
MEDICÃO Nº	MONETÁRIO	PORCENTAGEM	PERÍODO CORRESPONDENTE
1ª MEDICÃO	R\$ 390.145,91	27,72%	18/12/2025
2ª MEDICÃO	R\$ 350.013,38	24,87%	30/01/2026
ACUMULADO	R\$ 740.159,29	52,59%	
VALOR CONTRATO	R\$ 1.407.493,39		

Maciel do Nascimento Lopes  
Engenheiro Civil CREA 1919112979  
Portaria N 0146 2025-GP-SEINFRA  
CPF: 016.156.663-46

Obra

SERVIÇOS DE MANUTENÇÃO E CONSERVAÇÃO DE PAVIMENTAÇÃO, CANTEIROS, SARJETAS, MEIO FIO, GALERIAS E DIVERSOS EM VIAS PÚBLICAS DA CIDADE DE TIMON-MA. CONTRATO 018/2024

MEMÓRIA DE CÁLCULO				
ITENS	DESCRIÇÃO	UND	QUANT. TOTAL	QUANT. MEDIDA
<b>1</b>	<b>SERVIÇOS PRELIMINARES E DEMOLIÇÕES</b>			-
1.1	CAPINA E LIMPEZA MANUAL DE TERRENO	m <sup>2</sup>	2.260,00	565,00
1.2	DEMOLIÇÃO DE PAVIMENTAÇÃO ASFÁLTICA COM UTILIZAÇÃO DE MARTELO PERFORADOR, ESPESSURA ATÉ 15 CM, EXCLUSIVE CARGA E TRANSPORTE	m <sup>2</sup>	112,75	-
1.3	DEMOLIÇÃO DE CONCRETO SIMPLES	m <sup>3</sup>	563,73	55,20
1.4	RETIRADA DE MEIO FIO DE PEDRA GRANÍTICA	M	5.641,74	250,10
1.5	DEMOLIÇÃO E REMOÇÃO DE PAVIMENTO EM PARALELEPÍPEDO E POLIÉDRICO	m <sup>2</sup>	30.579,02	1.050,00
<b>2</b>	<b>INFRAESTRUTURA</b>			
2.1	EMBASAMENTO C/PEDRA ARGAMASSADA UTILIZANDO ARG.CIM/AREIA 1:4	m <sup>3</sup>	563,72	-
2.2	ESCAVAÇÃO MANUAL DE VALA EM LODO, DE 1,5 ATE 3M, EXCLUINDO ESGOTAMENTO/ESCORAMENTO.	m <sup>3</sup>	563,73	50,09
2.3	ATERRO C/COMPACTAÇÃO MANUAL S/CONTROLE, MAT. C/AQUISIÇÃO	m <sup>3</sup>	3.382,59	167,90
<b>3</b>	<b>SUPERESTRUTURA</b>			
3.1	CONCRETO FCK = 15MPA, TRAÇO 1:3,4:3,5 (CIMENTO/ AREIA MÉDIA/ BRITA 1) - PREPARO MECÂNICO COM BETONEIRA 400 L. AF_07/2016	m <sup>3</sup>	45,10	-
3.2	CONCRETO FCK = 20MPA, TRAÇO 1:2,7:3 (CIMENTO/ AREIA MÉDIA/ BRITA 1) - PREPARO MECÂNICO COM BETONEIRA 400 L. AF_07/2016	m <sup>3</sup>	45,10	-
3.3	CONCRETO FCK = 30MPA, TRAÇO 1:2,1:2,5 (CIMENTO/ AREIA MÉDIA/ BRITA 1) - PREPARO MECÂNICO COM BETONEIRA 400 L. AF_07/2016	m <sup>3</sup>	45,10	-
3.4	CONCRETO CICLOPICO FCK=10MPA 30% PEDRA DE MAO INCLUSIVE LANÇAMENTO	m <sup>3</sup>	45,09	-
<b>4</b>	<b>ELEMENTOS DE VEDAÇÃO</b>			
4.1	ALVENARIA DE VEDAÇÃO DE BLOCOS CERÂMICOS FURADOS NA HORIZONTAL DE 9X14X19CM (ESPESSURA 9CM) DE PAREDES COM ÁREA LÍQUIDA MAIOR OU IGUAL A 6M <sup>2</sup> COM VÃOS E ARGAMASSA DE ASSENTAMENTO COM PREPARO EM BETONEIRA. AF_06/2014	m <sup>2</sup>	676,45	-
<b>5</b>	<b>PAVIMENTAÇÃO</b>			
5.1	PISO CIMENTADO, TRAÇO 1:3 (CIMENTO E AREIA), ACABAMENTO RÚSTICO, ESPESSURA 2,0 CM, PREPARO MECÂNICO DA ARGAMASSA. AF_09/2020	m <sup>2</sup>	563,74	89,50
5.2	CALÇADA DE PROTEÇÃO EM CIMENTADO C/ BASE DE CONCRETO	m <sup>2</sup>	1.691,20	157,21
5.3	PAVIMENTAÇÃO EM PARALELEPÍPEDO C/ REJUNTAMENTO (AGREGADO ADQUIRIDO)	m <sup>2</sup>	22.549,52	1.050,00
<b>6</b>	<b>ESQUADRIAS, GUARDA-CORPO E PROTEÇÕES</b>			
6.1	GRELHA DE FERRO FUNDIDO PARA CANALETA LARG = 20CM, FORNECIMENTO E ASSENTAMENTO	M	338,24	-
6.2	GRELHA DE FERRO FUNDIDO (900 x 500 x 70 mm)	UN	112,75	-

Maciel do Nascimento Lopes  
Engenheiro Civil CREA 1919112979  
Portaria N° 0146 2025-GP-SEINFRA  
CPF: 016.156.663-46

Proc. N° 43126  
Folha N° \_\_\_\_\_  
Assinatura \_\_\_\_\_

Obra

SERVIÇOS DE MANUTENÇÃO E CONSERVAÇÃO DE PAVIMENTAÇÃO, CANTEIROS, SARJETAS, MEIO FIO, GALERIAS E DIVERSOS EM VIAS PÚBLICAS DA CIDADE DE TIMON-MA. CONTRATO 018/2024

MEMÓRIA DE CÁLCULO				
ITENS	DESCRIÇÃO	UND	QUANT. TOTAL	QUANT. MEDIDA
<b>7</b>	<b>GALERIAS TUBULARES</b>			
7.1	TUBO DE CONCRETO (SIMPLES) PARA REDES COLETORAS DE ÁGUAS PLUVIAIS, DIÂMETRO DE 400 MM, JUNTA RÍGIDA, INSTALADO EM LOCAL COM ALTO NÍVEL DE INTERFERÊNCIAS - FORNECIMENTO E ASSENTAMENTO. AF_12/2015	M	225,50	-
7.2	ASSENTAMENTO DE TUBO DE CONCRETO PARA REDES COLETORAS DE ÁGUAS PLUVIAIS, DIÂMETRO DE 600 MM, JUNTA RÍGIDA, INSTALADO EM LOCAL COM ALTO NÍVEL DE INTERFERÊNCIAS (NÃO INCLUI FORNECIMENTO). AF_12/2015	M	225,49	-
7.3	TUBO DE CONCRETO PARA REDES COLETORAS DE ÁGUAS PLUVIAIS, DIÂMETRO DE 800 MM, JUNTA RÍGIDA, INSTALADO EM LOCAL COM ALTO NÍVEL DE INTERFERÊNCIAS - FORNECIMENTO E ASSENTAMENTO. AF_12/2015	M	225,49	-
<b>8</b>	<b>DIVERSOS</b>			
8.1	ASSENTAMENTO DE GUIA (MEIO-FIO) EM TRECHO RETO, CONFECCIONADA EM CONCRETO PRÉ-FABRICADO, DIMENSÕES 100X15X13X30 CM (COMPRIMENTO X BASE INFERIOR X BASE SUPERIOR X ALTURA), PARA VIAS URBANAS (USO VIÁRIO). AF_06/2016	M	9.020,78	804,60
8.2	GUIA (MEIO-FIO) CONCRETO, MOLDADA IN LOCO EM TRECHO RETO COM EXTRUSORA, 15 CM BASE X 30 CM ALTURA. AF_06/2016	M	4.511,09	350,00
8.3	EXECUÇÃO DE SARJETA DE CONCRETO USINADO, MOLDADA IN LOCO EM TRECHO CURVO, 30 CM BASE X 10 CM ALTURA. AF_06/2016	M	9.018,68	750,00
8.4	CORTE MANUAL EM TERRA	m <sup>3</sup>	1.691,20	166,00
8.5	REMOÇÃO MANUAL DA CAMADA GRANULAR DO PAVIMENTO	m <sup>3</sup>	1.691,21	166,00
8.6	EXECUÇÃO DE SARJETÃO DE CONCRETO USINADO, MOLDADA IN LOCO EM TRECHO RETO, 100 CM BASE X 20 CM ALTURA. AF_06/2016	M	225,48	-
8.7	CANALETA SIMPLES	M	269,10	22,30
8.8	CALHA EM CONCRETO SIMPLES, EM MEIA CANA DE CONCRETO, DIÂMETRO 600 MM	M	897,69	89,50

Maciel do Nascimento Lopes  
Engenheiro Civil CREA 1919112979  
Portaria N° 0146 2025-GP-SEINFRA  
CPF: 016.156.663-46



**SEINFRA**  
Secretaria Municipal de  
Obras e Infraestrutura

OBRA

**SERVIÇOS DE MANUTENÇÃO E CONSERVAÇÃO DE PAVIMENTAÇÃO, CANTEIROS, SARJETAS, MEIO FIO, GALERIAS E DIVERSOS EM VIAS PÚBLICAS DA CIDADE DE TIMON-MA. CONTRATO 018/2024**

		PROponente: PREFEITURA MUNICIPAL DE TIMON/MA		CONTRATO Nº: 18/2024		
		CONTRATANTE: PREFEITURA MUNICIPAL DE TIMON		CONTRATADA: F. COSTA		
MEDIÇÃO Nº: 2º ADITIVO		Cronograma Físico e Financeiro				
Item	Descrição	Total Por Etapa	1ª Med. 29/01/2026	2ª Med. 24/02/2026	3ª Med. 29/03/2026	4ª Med. 29/04/2026
1	SERVIÇOS PRELIMINARES E DEMOLIÇÕES	156.490,46	33.612,18	35.249,20	43.814,54	43.814,54
2	INFRAESTRUTURA	185.916,20	69.693,63	28.189,28	44.016,64	44.016,64
3	SUPERESTRUTURA	17.415,86	10.568,32	-	3.423,77	3.423,77
4	ELEMENTOS DE VEDAÇÃO	15.387,62	-	-	7.693,81	7.693,81
5	PAVIMENTAÇÃO	456.536,66	-	111.091,74	172.722,46	172.722,46
6	ESQUADRIAS, GUARDA-CORPO E PROTEÇÕES	29.238,99	14.619,50	-	7.309,75	7.309,75
7	GALERIAS TUBULARES	37.028,95	-	-	18.514,48	18.514,48
8	DIVERSOS	509.478,65	261.652,28	175.483,17	36.171,60	36.171,60
	Porcentagem		27,72%	24,87%	23,71%	23,71%
	Custo		390.145,91	350.013,38	333.667,05	333.667,05
	Porcentagem Acumulado		27,72%	52,59%	76,29%	100,00%
	Custo Acumulado		390.145,91	740.159,29	1.073.826,34	1.407.493,39

Proc. Nº  
Folha Nº

43/26

Assinatura

Maícel do Nascimento Lopes  
Engenheiro Civil CREA 1919112979  
Portaria N° 0146 2025-GP-SEINFRA  
CPF: 016.156.663-46

**RELATÓRIO FOTOGRÁFICO 2ª Medição Aditivo**

**OBJETO**

SERVIÇOS DE MANUTENÇÃO E CONSERVAÇÃO DE PAVIMENTAÇÃO, CANTEIROS, SARJETAS, MEIO FIO, GALERIAS E DIVERSOS EM VIAS PÚBLICAS DA CIDADE DE TIMON-MA. CONTRATO 018/2024



8.7 CANALETA E 8.2 GUIA



8.2 GUIA

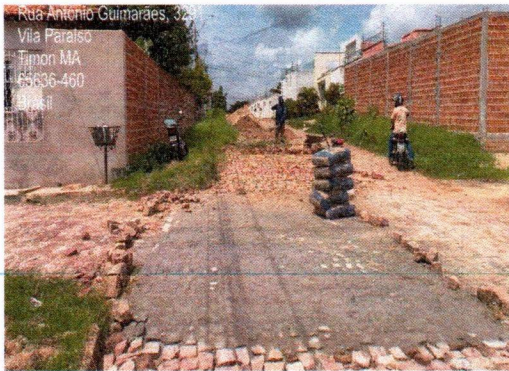

5.3 PAVIMENTAÇÃO EM PARALELEPIPEDO



5.3 PAVIMENTAÇÃO EM PARALELEPIPEDO

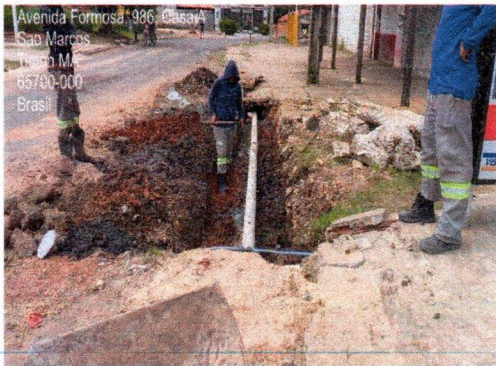

8.4 CORTE MANUAL DE TERRA

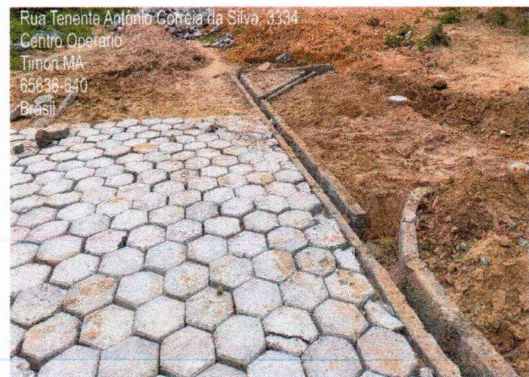

8.7 CANALETA SIMPLES

Maciel do Nascimento Lopes  
Engenheiro Civil CREA 1919112979  
Portaria N 0146 2025-GP-SEINFRA  
CPF: 016.156.663-46

Proc. N° 43/26  
Folha N°  
Assinatura

**RELATÓRIO FOTOGRÁFICO 2ª Medição Aditivo**

**OBJETO** SERVIÇOS DE MANUTENÇÃO E CONSERVAÇÃO DE PAVIMENTAÇÃO, CANTEIROS, SARJETAS, MEIO FIO, GALERIAS E DIVERSOS EM VIAS PÚBLICAS DA CIDADE DE TIMON-MA. CONTRATO 018/2024

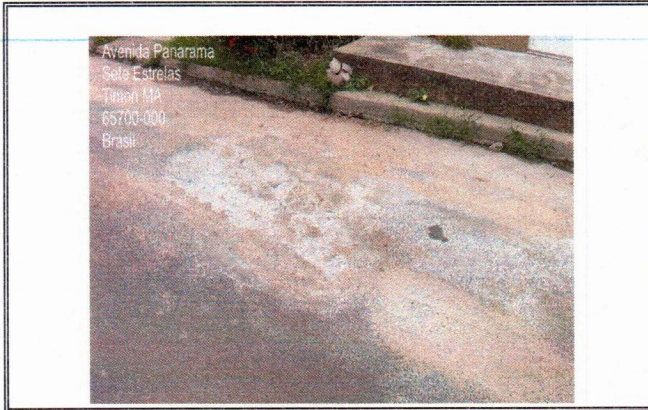

5.1 PISO CIMENTADO



1.1 CAPINA

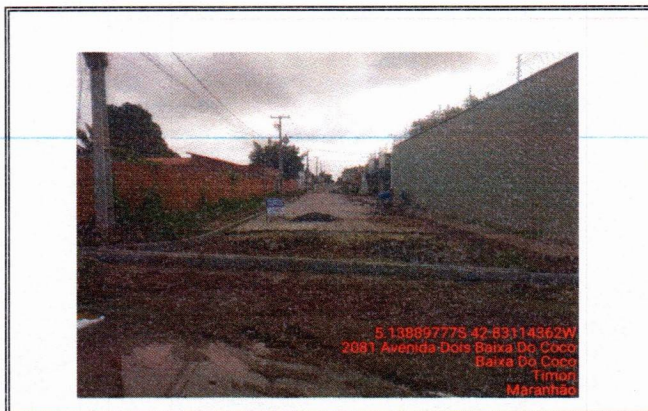

8.2 GUIA

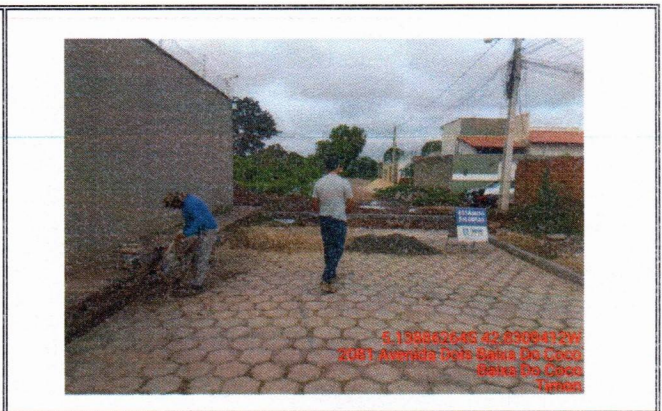

8.2 GUIA

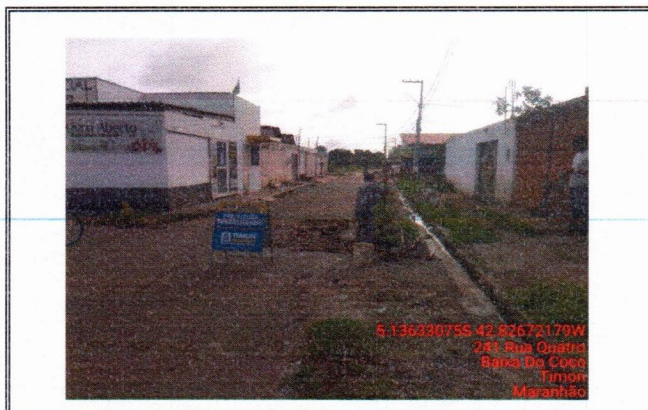

1.5 DEMOLIÇÃO E REMOÇÃO DE PAVIMENTO

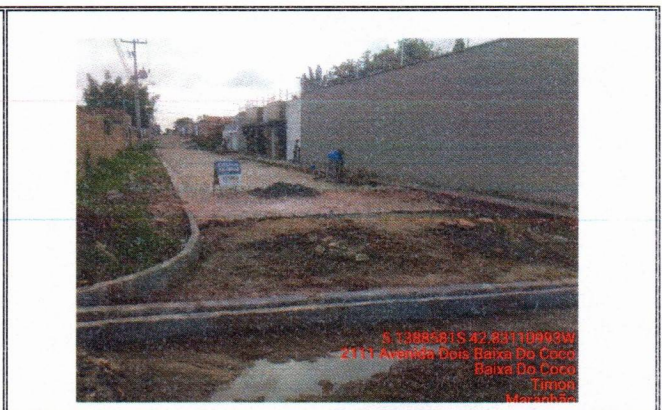

8.2 GUIA

Maciel do Nascimento Lopes  
 Engenheiro Civil CREA 1919112979  
 Portaria N 0146 2025-GP-SEINFRA  
 CPF: 016.156.663-46

Proc. Nº 43/26  
 Folha Nº  
 Assinatura

**RELATÓRIO FOTOGRÁFICO 2ª Medição Aditivo**

**OBJETO**

SERVIÇOS DE MANUTENÇÃO E CONSERVAÇÃO DE PAVIMENTAÇÃO, CANTEIROS, SARJETAS, MEIO FIO, GALERIAS E DIVERSOS EM VIAS PÚBLICAS DA CIDADE DE TIMON-MA. CONTRATO 018/2024



5.3 PAVIMENTAÇÃO EM PARALELEPIPEDO



1.1 LIMPEZA MANUAL



1.1 LIMPEZA MANUAL



1.5 DEMOLIÇÃO E REMOÇÃO DE PAVIMENTO



5.3 PAVIMENTAÇÃO EM PARALELEPIPEDO



8.7 CANALETA SIMPLES

Maciel do Nascimento Lopes  
Engenheiro Civil CREA 1919112979  
Portaria N 0146 2025-GP-SEINFRA  
CPF: 016.156.663-46

Proc. N° 43126  
Folha N°  
Assinatura



**Anotação de Responsabilidade Técnica - ART**  
**Lei nº 6.496, de 7 de dezembro de 1977**

**CREA-MA**

**ART OBRA / SERVIÇO**  
**Nº MA20250896353**

**Conselho Regional de Engenharia e Agronomia do Estado do Maranhão**

INICIAL

**1. Responsável Técnico**

**MACIEL DO NASCIMENTO LOPES**

Título profissional: **ENGENHEIRO CIVIL, ENGENHARIA AMBIENTAL**

RNP: **1919112979**

Registro: **SN MA**

**2. Dados do Contrato**

Contratante: **PREFEITURA MUNICIPAL DE TIMON**

**RUA PRAÇA SÃO JOSE**

Complemento:

Cidade: **TIMON**

Bairro: **CENTRO**

UF: **MA**

CPF/CNPJ: **06.115.307/0001-14**

Nº: **0**

CEP: **65630000**

Contrato: **Não especificado**

Valor: **R\$ 5.629.973,56**

Ação Institucional: **Agricultura familiar**

Celebrado em: **01/01/2025**

Tipo de contratante: **Pessoa Jurídica de Direito Público**

**3. Dados da Obra/Serviço**

**OUTROS PRAÇA SÃO JOSE**

Complemento:

Cidade: **TIMON**

Data de Início: **20/02/2025**

Previsão de término: **31/03/2027**

Bairro: **CENTRO**

UF: **MA**

Nº: **0**

CEP: **65630000**

Coordenadas Geográficas: **-5.098604, -42.824848**

Finalidade: **Infraestrutura**

Proprietário: **PREFEITURA MUNICIPAL DE TIMON**

Código: **Não Especificado**

CPF/CNPJ: **06.115.307/0001-14**

**4. Atividade Técnica**

18 - Fiscalização

60 - Fiscalização de obra > TRANSPORTES > INFRAESTRUTURA URBANA > #4.2.2 - DE INFRAESTRUTURA PARA VIAS URBANAS

Quantidade

1,00

Unidade

un

Após a conclusão das atividades técnicas o profissional deve proceder a baixa desta ART

**5. Observações**

Trata-se de uma ART de fiscalização referente ao contrato 018/2024 da Secretaria de Obras e Infraestrutura de Timon-Ma (SEINFRA), onde o objetivo do contrato é de prestação de SERVIÇOS DE MANUTENÇÃO E CONSERVAÇÃO DE PAVIMENTAÇÃO, CANTEIROS, SARJETAS, MEIO FIO, GALERIAS E DIVERSOS EM VIAS PÚBLICAS DA CIDADE DE TIMON-MA. CONTRATO 018/2024

**6. Declarações**

- Declaro que estou cumprindo as regras de acessibilidade previstas nas normas técnicas da ABNT, na legislação específica e no decreto n. 5296/2004 e 9451/2018.

**7. Entidade de Classe**

CLUBE DE ENGENHARIA DO MA

**8. Assinaturas**

Declaro serem verdadeiras as informações acima

\_\_\_\_\_ de \_\_\_\_\_ de \_\_\_\_\_  
 Local data



Documento assinado eletronicamente com credenciais de login e senha

**MACIEL DO NASCIMENTO LOPES**

RNP: **1919112979**

Data: **30/01/2026 10:49:35**

**MACIEL DO NASCIMENTO LOPES - CPF: \*\*\*.156.663-\*\***

**PREFEITURA MUNICIPAL DE TIMON - CNPJ: 06.115.307/0001-14**

**9. Informações**

\* A ART é válida somente quando quitada, mediante apresentação do comprovante do pagamento ou conferência no site do Crea.

**10. Valor**

Valor da ART: **R\$ 271,47**

Registrada em: **27/03/2025**

Valor pago: **R\$ 271,47**

Nosso Número: **8306184877**

A autenticidade desta ART pode ser verificada em: <https://crea-ma.sitac.com.br/publico/>, com a chave: YDDc5  
 Impresso em: 30/01/2026 às 10:49:35 por: ip: 177.10.118.20

www.creama.org.br  
 Tel: (98) 2106-8300

atendimento@creama.org.br  
 Fax: (98) 2106-8303



43/26

Assinatura

Teresina, 24 de fevereiro de 2026

À  
PREFEITURA MUNICIPAL DE TIMON – MA  
Secretaria Municipal de obras e infraestrutura  
Processo administrativo nº 1823/2024  
Secretario

Nesta

CONTRATO Nº 018/2024

### SOLICITAÇÃO DE PAGAMENTO

Vimos pela presente solicitar de V.Sa., obsequiosa providência no sentido de que nos seja efetuado o pagamento de R\$ 350.013,38 (Trezentos e cinquenta mil, treze reais e trinta oito centavos), referente a 2ª (SEGUNDA) Medição referente ao 1º primeiro aditivo do Contrato nº. 018/2024, dos serviços executados do referido contrato, cujo objeto é Contratação de empresa de engenharia para os serviços de manutenção e conservação de pavimentação, canteiros, sarjetas, meio fios, galerias e outros em vias publicas no município de Timon-MA .

No ensejo renovamos os nossos protestos de estima e apreço.

**FRANKLANDE FELIX DA  
COSTA:81764197372**

Assinado de forma digital por FRANKLANDE  
FELIX DA COSTA:81764197372  
Dados: 2026.02.24 11:56:59 -03'00'

Franklande Felix da Costa  
Sócio administrador



Prefeitura Municipal de Teresina  
Secretaria Municipal de Finanças  
Nota Fiscal de Serviços Eletrônica  
NFSe - Prestador



A autenticidade desta NFSe pode ser verificada pela leitura deste código QR.

**DADOS DA NFSe**

Data e hora de emissão 24/02/2026 10:45:40  
Competência 02/2026  
Número / Série 162 / U  
Código de Verificação  
bfkQodV7X

**EMITENTE PRESTADOR DO SERVIÇO**

CPF / CNPJ / NIF  
27.537.410/0001-22  
Nome / Nome Empresarial  
F. COSTA CONSTRUTORA LTDA - EPP  
Endereço  
CONJUNTO SIGEFREDO PACHECO II QD C06 CASA 07 1 S/N VALE DO GAVIAO

Inscrição Municipal 463993-6  
Telefone (86) 3212-2837  
E-mail CLARICESOARES27@HOTMAIL.COM  
Município TERESINA / PI BRASIL  
CEP 64069-120

**TOMADOR DO SERVIÇO**

CPF / CNPJ / NIF  
06.115.307/0001-14  
Nome / Nome Empresarial  
PREF MUNICIPAL DE TIMON  
Endereço  
PRACA SÃO JOSE CENTRO

Inscrição Municipal -  
Telefone (86) 99472-5158  
E-mail f.costaconstrutoraltda@gmail.com  
Município TIMON / MA BRASIL  
CEP 65630-160

**SERVIÇO PRESTADO**

CNAE / CBO  
4213-8/00-01 - OBRAS DE URBANIZACAO RUAS, PRACAS E CALCADAS

Serviço  
07.02 - EXECUCAO, POR ADMINISTRACAO, EMPREITADA OU SUBEMPREITADA, DE OBRAS DE CONSTRUCAO CIVIL, HIDRAULICA OU ELETRICA E DE OUTRAS

Local da prestação do serviço TIMON / MA  
País da prestação do serviço BRASIL

**DESCRIÇÃO DO SERVIÇO PRESTADO**

Ref. A SEGUNDA MEDICAO do PRIMEIRO TERMO ADITIVO AO CONTRATO N. 018/2024. que possui como objeto a Contratação de empresa de engenharia para serviços de manutenção e conservação de pavimentação, canteiros, sarjetas, meio fio, galerias e outros em vias públicas do município de Timon/MA

**ATESTO QUE:**  
 OS SERVIÇOS FORAM EXECUTADOS  
 OS MATERIAIS FORAM RECEBIDOS  
 AS DESPESAS FORAM REALIZADAS  
 24/02/26  
 Maciel do Nascimento Torres  
 Engenheiro Civil CREA 1919112979  
 Portaria N° 0146/2025-GP-SEINFRA  
 CPF: 016.156.663-46

**TRIBUTAÇÃO MUNICIPAL**

Exigibilidade do ISSQN Não Incidente  
Município da Incidência do ISSQN TIMON - MA  
Responsável pelo recolhimento do ISSQN PRESTADOR DO SERVIÇO  
Retenção do ISSQN NÃO RETIDO  
Situação do prestador do serviço perante o Simples Nacional NÃO OPTANTE  
Regime especial de tributação do ISSQN -

**CÁLCULO DO ISSQN**

Valor total da NFSe (R\$)	Total das deduções (R\$)	Desc. incondicionado (R\$)	Base de cálculo do ISSQN (R\$)	Alíq. (%)	Valor do ISSQN (R\$)
350.013,38	70.002,68	0,00	280.010,70	5,000000	14.000,53

**RETENÇÕES**

ISSQN (R\$)	IRRF (R\$)	PIS (R\$)	COFINS (R\$)	INSS (R\$)	CSLL (R\$)	Outras retenções (R\$)
0,00	4.200,16	0,00	0,00	3.850,14	0,00	0,00

**VALOR TOTAL**

Base de cálculo do ISSQN (R\$)	Retenções (R\$)	Desc. incondicionado (R\$)	Desc. condicionado (R\$)	Valor Líquido da NFSe (R\$)
280.010,70	8.050,30	0,00	0,00	341.963,08

**INFORMAÇÕES COMPLEMENTARES**

Regra especial de tributação do prestador de serviço: TRIBUTAÇÃO NÃO INCIDENTE

Proc. N° 43/26  
Folha N°

À  
PREFEITURA MUNICIPAL DE TIMON – MA  
Secretaria Municipal de obras e infraestrutura  
Processo administrativo nº 1823/2024  
Secretario

Nesta

CONTRATO Nº 018/2024

RECIBO

R\$ 350.013,38

Declaramos que recebemos da Prefeitura Municipal de Timon – MA, a importância supra de R\$ 350.013,38 (Trezentos e cinquenta mil, treze reais e trinta oito centavos), referente a 2ª (SEGUNDA) Medição referente ao 1ª primeiro aditivo do Contrato nº. 018/2024, dos serviços executados do referido contrato, cujo objeto é Contratação de empresa de engenharia para os serviços de manutenção e conservação de pavimentação, canteiros, sarjetas, meio fios, galerias e outros em vias publicas no município de Timon-MA . De acordo com nota fiscal em anexo nº 162.

Teresina, \_\_\_\_ de \_\_\_\_\_ 2026.

**FRANKLANDE FELIX DA  
COSTA:81764197372**

Assinado de forma digital por FRANKLANDE  
FELIX DA COSTA:81764197372  
Dados: 2026.02.24 11:57:20 -03'00'

Franklande Félix da Costa  
Sócio administrador

SERVIÇOS DE MANUTENÇÃO E CONSERVAÇÃO DE PAVIMENTAÇÃO, CANTEIROS, SARIETAS, MEIO FIO, GALERIAS E DIVERSOS EM VIAS PÚBLICAS DA CIDADE DE TIMON-MA. CONTRATO 018/2024																		
ITEM	DESCRIÇÃO	UND	QUANT	VALOR UNIT	VALOR UNIT C/ BDI	TOTAL	MEDIÇÃO ACUMULADA ANTERIOR			MEDIÇÃO ATUAL			ACUMULADO ANTERIOR					
							QUANT.	TOTAL R\$	%	QUANT.	TOTAL R\$	%	QUANT.	TOTAL R\$	%			
PLANILHA DE MEDIÇÃO - ADITIVO																		
VALOR DO CONTRATO ADITIVO R\$ 1.407.983,39						VALOR MEDIÇÃO R\$ 350.013,38						ACUMULADO ANTERIOR						
VALOR MEDIÇÃO R\$ 350.013,38						MEDIÇÃO ATUAL						MEDIÇÃO ACUMULADA ATUAL						
1	SERVIÇOS PRELIMINARES E DEMOLIÇÕES																	
1.1	CAPINA E LIMPEZA MANUAL DE TERRENO	m²	565,00	1,44	1,86	1.050,90	-	0,00%	565,00	35.249,20	22,52%	565,00	68.861,38	44,00%	565,00	1.050,90	100,00%	68.861,38
1.2	DEMOLIÇÃO DE PAVIMENTAÇÃO ASFÁLTICA COM UTILIZAÇÃO DE MARTELO PERFORADOR, ESPESURA ATÉ 15 CM, EXCLUSIVE CARGA E TRANSPORTE	m²	28,19	12,78	16,46	463,95	28,19	100,00%	-	-	0,00%	28,19	463,95	100,00%	28,19	463,95	100,00%	463,95
1.3	DEMOLIÇÃO DE CONCRETO SIMPLES	m³	140,93	263,69	339,71	47.876,18	70,47	23,938,09	50,00%	55,20	18.751,99	39,17%	125,67	42.690,08	89,17%	125,67	42.690,08	89,17%
1.4	RETRADA DE MEIO FIO DE PEDRA GRANÍTICA	M	1.410,44	10,14	13,06	18.420,28	705,22	9.210,14	50,00%	250,10	3.266,31	17,73%	955,32	12.476,45	67,73%	955,32	12.476,45	67,73%
1.5	DEMOLIÇÃO E REMOÇÃO DE PAVIMENTO EM PARALELEPÍPEDO E POLÍDRICO	m²	7.644,75	9,00	11,60	88.679,15	-	0,00%	1.050,00	12.180,00	13,73%	1.050,00	12.180,00	13,73%	1.050,00	12.180,00	13,73%	12.180,00
2	INFRAESTRUTURA																	
2.1	EMBASAMENTO C/ PEDRA ARGAMASSADA UTILIZANDO ARG.C/M/ÁREA 1:4	m³	140,93	384,57	495,00	69.760,16	-	0,00%	-	-	0,00%	-	-	0,00%	-	-	-	0,00%
2.2	ESCAVAÇÃO MANUAL DE VALA EM LODO, DE 1,5 ATÉ 3M, EXCLUINDO ESGOTAMENTO/ESCORAMENTO.	m³	140,93	180,00	231,90	32.682,25	84,56	19.609,35	60,00%	50,09	11.615,87	35,54%	134,65	31.225,23	95,54%	134,65	31.225,23	95,54%
2.3	ATERRO C/COMPACTAÇÃO MANUAIS/CONTROLE, MAT. C/AQUISIÇÃO	m³	845,65	76,62	98,71	83.473,79	507,39	50.084,28	60,00%	167,90	16.573,41	19,85%	675,29	66.657,69	79,85%	675,29	66.657,69	79,85%
3	SUPERESTRUTURA																	
3.1	CONCRETO FCK = 15MPA, TRAÇO 1:3,4:3,5 (CIMENTO/ ÁREA MÉDIA/ BRITA 1) - PREPARO MECÂNICO COM BETONEIRA 400 L AF_07/2016	m³	11,28	256,97	329,98	3.720,77	11,28	3.720,77	100,00%	-	-	0,00%	11,28	3.720,77	100,00%	11,28	3.720,77	100,00%
3.2	CONCRETO FCK = 20MPA, TRAÇO 1:2,7:3 (CIMENTO/ ÁREA MÉDIA/ BRITA 1) - PREPARO MECÂNICO COM BETONEIRA 400 L AF_07/2016	m³	11,28	282,48	362,64	4.089,04	5,64	2.044,52	50,00%	-	-	0,00%	5,64	2.044,52	50,00%	5,64	2.044,52	50,00%
3.3	CONCRETO FCK = 30MPA, TRAÇO 1:2,1:2,5 (CIMENTO/ ÁREA MÉDIA/ BRITA 1) - PREPARO MECÂNICO COM BETONEIRA 400 L AF_07/2016	m³	11,28	301,52	386,91	4.362,70	5,64	2.181,35	50,00%	-	-	0,00%	5,64	2.181,35	50,00%	5,64	2.181,35	50,00%
3.4	CONCRETO CICLOPICO FCK=10MPA 30% PEDRA DE MAO INCLUSIVE LANCAMENTO	m³	11,27	361,48	465,13	5.243,35	5,64	2.621,68	50,00%	-	-	0,00%	5,64	2.621,68	50,00%	5,64	2.621,68	50,00%
4	ELEMENTOS DE VEDAÇÃO																	
4.1	ALVENARIA DE VEDAÇÃO DE BLOCOS CERÂMICOS FURADOS NA HORIZONTAL DE 9X14X19CM (ESPESURA 9CM) DE PAREDES COM ÁREA LÍQUIDA MAIOR OU IGUAL A 6M² COM VÃOS E ARGAMASSA DE ASSENTAMENTO COM PREPARO EM BETONEIRA AF_06/2014	m²	169,11	70,85	90,99	15.387,62	-	0,00%	-	-	0,00%	-	-	0,00%	-	-	-	0,00%
5	PAVIMENTAÇÃO																	
5.1	PISO CIMENTADO, TRAÇO 1:3 (CIMENTO E ÁREA), ACABAMENTO RÚSTICO, ESPESURA 2,0 CM, PREPARO MECÂNICO DA ARGAMASSA AF_09/2020	m²	140,94	22,94	29,48	4.154,77	-	0,00%	89,50	2.638,46	63,50%	89,50	2.638,46	63,50%	89,50	2.638,46	63,50%	2.638,46
5.2	CAIÇADA DE PROTEÇÃO EM CIMENTO C/ BASE DE CONCRETO	m²	422,80	239,50	308,36	130.374,72	-	0,00%	157,21	48.477,28	37,18%	157,21	48.477,28	37,18%	157,21	48.477,28	37,18%	48.477,28

FRANKLANDE  
FELIX DA  
COSTA:81764197  
372

Assinado de forma digital  
por FRANKLANDE FELIX  
DA COSTA:81764197372  
Dados: 2026.02.24  
12:14:29 -03'00"

SERVIÇOS DE MANUTENÇÃO E CONSERVAÇÃO DE PAVIMENTAÇÃO, CANTEIROS, SARIETAS, MEIO FIO, GALERIAS E DIVERSOS EM VIAS PÚBLICAS DA CIDADE DE TIMON-MÁ. CONTRATO 018/2024																
ITEM	DESCRIÇÃO	UNID	QUANT	VALOR UNIT	VALOR UNIT C/ BDI	TOTAL	MEDIÇÃO ACUMULADA ANTERIOR			VALOR DO CONTRATO ADITIVO			ACUMULADO ANTERIOR			
							QUANT.	TOTAL R\$	%	QUANT.	TOTAL R\$	%		QUANT.	TOTAL R\$	%
PLANTILHA DE MEDIÇÃO - ADITIVO																
							MEDIÇÃO ACUMULADA ANTERIOR			MEDIÇÃO ATUAL			ACUMULADO ATUAL			
							QUANT.	TOTAL R\$	%	QUANT.	TOTAL R\$	%	QUANT.	TOTAL R\$	%	
5.3	PAVIMENTAÇÃO EM PARALELEPÍPEDO C/ REJUNTAMENTO (AGREGADO ADQUIRIDO)	m²	5.637,38	44,36	57,12	322.007,17	-	-	0,00%	1.050,00	59.976,00	18,63%	1.050,00	59.976,00	18,63%	
6	ESQUADRIAS, GUARDA-CORPO E PROTEÇÕES	M	84,56	166,81	214,88	18.170,15	42,28	9.085,08	50,00%	-	-	0,00%	42,28	9.085,08	50,00%	
6.1	GRELHA DE FERRO FUNDIDO PARA CANALETA LARG = 20CM, FORNECIMENTO E ASSENTAMENTO	UN	28,19	304,84	392,70	11.068,84	14,09	5.534,42	50,00%	-	-	0,00%	14,09	5.534,42	50,00%	
6.2	GRELHA DE FERRO FUNDIDO (900 x 500 x 70 mm)	UN	28,19	304,84	392,70	11.068,84	14,09	5.534,42	50,00%	-	-	0,00%	14,09	5.534,42	50,00%	
7	GALERIAS TUBULARES	M	56,38	92,14	118,69	6.691,25	-	-	0,00%	-	-	0,00%	-	-	0,00%	
7.1	TUBO DE CONCRETO (SIMPLES) PARA REDES COLETORAS DE ÁGUAS PLUVIAIS, DIÂMETRO DE 600 MM, JUNTA RÍGIDA, INSTALADO EM LOCAL COM ALTO NÍVEL DE INTERFERÊNCIAS - FORNECIMENTO E ASSENTAMENTO. AF_12/2015	M	56,38	92,14	118,69	6.691,25	-	-	0,00%	-	-	0,00%	-	-	0,00%	
7.2	ASSENTAMENTO DE TUBO DE CONCRETO PARA REDES COLETORAS DE ÁGUAS PLUVIAIS, DIÂMETRO DE 600 MM, JUNTA RÍGIDA, INSTALADO EM LOCAL COM ALTO NÍVEL DE INTERFERÊNCIAS (NÃO INCLUI FORNECIMENTO). AF_12/2015	M	56,38	62,90	81,02	4.567,35	-	-	0,00%	-	-	0,00%	-	-	0,00%	
7.3	TUBO DE CONCRETO PARA REDES COLETORAS DE ÁGUAS PLUVIAIS, DIÂMETRO DE 800 MM, JUNTA RÍGIDA, INSTALADO EM LOCAL COM ALTO NÍVEL DE INTERFERÊNCIAS - FORNECIMENTO E ASSENTAMENTO. AF_12/2015	M	56,38	354,88	457,14	25.770,35	-	-	0,00%	-	-	0,00%	-	-	0,00%	
8	DIVERSOS	M				509.478,65	1.353,12	69.049,58	51,36%	804,60	41.058,7280	35,68%	2.157,72	437.135,44	85,80%	
8.1	ASSENTAMENTO DE GUIA (MEIO-FIO) EM TRECHO RETO CONFECCIONADA EM CONCRETO PRÉ-FABRICADO. DIMENSÕES 100X15X13X30 CM (COMPRIMENTO X BASE INFERIOR X BASE SUPERIOR X ALTURA), PARA VIAS URBANAS (USO VIÁRIO). AF_06/2016	M	2.255,20	39,61	51,03	115.082,65	-	-	60,00%	-	-	0,00%	-	-	0,00%	
8.2	GUIA (MEIO-FIO) CONCRETO, MOLDADA IN LOCO EM TRECHO RETO COM EXTRUSORA, 15 CM BASE X 30 CM ALTURA. AF_06/2016	M	1.127,77	33,94	43,73	49.317,53	563,89	24.658,76	50,00%	350,00	15.305,4900	31,03%	913,89	39.964,25	81,03%	
8.3	EXECUÇÃO DE SARIETA DE CONCRETO USINADO, MOLDADA IN LOCO EM TRECHO CURVO, 30 CM BASE X 10 CM ALTURA. AF_06/2016	M	2.254,67	43,06	55,48	125.089,08	1.127,33	62.544,53	50,00%	750,00	41.609,9900	33,26%	1.877,33	104.154,52	83,26%	
8.4	CORTE MANUAL EM TERRA	m³	422,80	54,97	70,82	29.942,72	211,40	14.971,36	50,00%	166,00	11.756,12	39,26%	377,40	26.727,88	89,26%	
8.5	REMOÇÃO MANUAL DA CAMADA GRANULAR DO PAVIMENTO	m³	422,80	122,55	157,89	66.756,41	211,40	33.378,21	50,00%	166,00	26.209,74	39,26%	377,40	59.587,95	89,26%	
8.6	EXECUÇÃO DE SARIETA DE CONCRETO USINADO, MOLDADA IN LOCO EM TRECHO RETO, 100 CM BASE X 20 CM ALTURA. AF_06/2016	M	56,38	126,56	163,04	9.190,59	-	-	0,00%	-	-	0,00%	-	-	0,00%	
8.7	CANALETA SIMPLES	M	67,27	1.020,93	1.315,86	88.524,48	33,64	44.262,24	50,00%	22,30	29.343,68	33,15%	55,94	73.605,92	83,15%	
8.8	CAIÇA EM CONCRETO SIMPLES, EM MEIA CANA DE CONCRETO, DIÂMETRO 600 MM	M	224,42	88,46	113,96	25.575,19	112,21	12.787,60	50,00%	89,50	10.199,42	39,88%	201,71	22.987,02	89,88%	
				<b>TOTAL GERAL</b>		<b>R\$</b>	<b>1.407.493,39</b>	<b>390.145,91</b>	<b>27,72%</b>		<b>R\$</b>	<b>350.013,38</b>	<b>24,87%</b>	<b>R\$</b>	<b>740.159,29</b>	<b>52,59%</b>

Assinado de forma digital por  
FRANKLANDE FELIX DA  
COSTA:81764197372  
Data: 2026.02.24 12:44:43 -03'00'

FRANKLANDE FELIX  
DA  
COSTA:81764197372

Proc. Nº  
Folha Nº

43/26

SERVIÇOS DE MANUTENÇÃO E CONSERVAÇÃO DE PAVIMENTAÇÃO, CANTEIROS, SARIETAS, MEIO FIO, GALERIAS E DIVERSOS EM VIAS PÚBLICAS DA CIDADE DE TIMON-MA. CONTRATO 018/2024 -					
PROPONENTE: PREFEITURA MUNICIPAL DE TIMON/MA			CONTRATO Nº: 18/2024		
CONTRATADA: F. COSTA CONSTRUTORA LTDA. CNPJ: 27.537.410/0001-22					
MEDIÇÃO Nº: 2ª ADITIVO					
<b>QUADRO - RESUMO FINANCEIRO</b>					
MEDIÇÃO Nº	VALOR TOTAL MEDIDO		PERÍODO CORRESPONDENTE		
	MONETÁRIO	PORCENTAGEM	INÍCIO	FIM	
1ª MEDIÇÃO	R\$ 390.145,91	27,72%	12/18/2025	1/29/2026	
2ª MEDIÇÃO	R\$ 350.013,38	24,87%	1/30/2026	2/24/2026	
ACUMULADO	R\$ 740.159,29	52,59%			
VALOR CONTRATO	R\$ 1.407.493,39				

**FRANKLANDE** Assinado de forma digital por  
**FELIX DA** FRANKLANDE FELIX DA  
**COSTA:81764** COSTA:81764197372  
**197372** Dados: 2026.02.24 12:14:53 -03'00'

Obra

SERVIÇOS DE MANUTENÇÃO E CONSERVAÇÃO DE PAVIMENTAÇÃO, CANTEIROS, SARJETAS, MEIO FIO, GALERIAS E DIVERSOS EM VIAS PÚBLICAS DA CIDADE DE TIMON-MA. CONTRATO 018/2024				
MEMÓRIA DE CÁLCULO				
ITENS	DESCRIÇÃO	UND	QUANT. TOTAL	QUANT. MEDIDA
<b>1</b>	<b>SERVIÇOS PRELIMINARES E DEMOLIÇÕES</b>			
1.1	CAPINA E LIMPEZA MANUAL DE TERRENO	m <sup>2</sup>	2,260.00	565.00
1.2	DEMOLIÇÃO DE PAVIMENTAÇÃO ASFÁLTICA COM UTILIZAÇÃO DE MARTELO PERFURADOR, ESPESSURA ATÉ 15 CM, EXCLUSIVE CARGA E TRANSPORTE	m <sup>2</sup>	112.75	-
1.3	DEMOLIÇÃO DE CONCRETO SIMPLES	m <sup>3</sup>	563.73	55.20
1.4	RETIRADA DE MEIO FIO DE PEDRA GRANÍTICA	M	5,641.74	250.10
1.5	DEMOLIÇÃO E REMOÇÃO DE PAVIMENTO EM PARALELEPÍEDO E POLIÉDRICO	m <sup>2</sup>	30,579.02	1,050.00
<b>2</b>	<b>INFRAESTRUTURA</b>			
2.1	EMBASAMENTO C/PEDRA ARGAMASSADA UTILIZANDO ARG.CIM/AREIA 1:4	m <sup>3</sup>	563.72	-
2.2	ESCAVAÇÃO MANUAL DE VALA EM LODO, DE 1,5 ATE 3M, EXCLUINDO ESGOTAMENTO/ESCORAMENTO.	m <sup>3</sup>	563.73	50.09
2.3	ATERRO C/COMPACTAÇÃO MANUAL S/CONTROLE, MAT. C/AQUISIÇÃO	m <sup>3</sup>	3,382.59	167.90
<b>3</b>	<b>SUPERESTRUTURA</b>			
3.1	CONCRETO FCK = 15MPA, TRAÇO 1:3,4:3,5 (CIMENTO/ AREIA MÉDIA/ BRITA 1) - PREPARO MECÂNICO COM BETONEIRA 400 L. AF_07/2016	m <sup>3</sup>	45.10	-
3.2	CONCRETO FCK = 20MPA, TRAÇO 1:2,7:3 (CIMENTO/ AREIA MÉDIA/ BRITA 1) - PREPARO MECÂNICO COM BETONEIRA 400 L. AF_07/2016	m <sup>3</sup>	45.10	-
3.3	CONCRETO FCK = 30MPA, TRAÇO 1:2,1:2,5 (CIMENTO/ AREIA MÉDIA/ BRITA 1) - PREPARO MECÂNICO COM BETONEIRA 400 L. AF_07/2016	m <sup>3</sup>	45.10	-
3.4	CONCRETO CICLOPICO FCK=10MPA 30% PEDRA DE MAO INCLUSIVE LANÇAMENTO	m <sup>3</sup>	45.09	-
<b>4</b>	<b>ELEMENTOS DE VEDAÇÃO</b>			
4.1	ALVENARIA DE VEDAÇÃO DE BLOCOS CERÂMICOS FURADOS NA HORIZONTAL DE 9X14X19CM (ESPESSURA 9CM) DE PAREDES COM ÁREA LÍQUIDA MAIOR OU IGUAL A 6M <sup>2</sup> COM VÃOS E ARGAMASSA DE ASSENTAMENTO COM PREPARO EM BETONEIRA. AF_06/2014	m <sup>2</sup>	676.45	-
<b>5</b>	<b>PAVIMENTAÇÃO</b>			
5.1	PISO CIMENTADO, TRAÇO 1:3 (CIMENTO E AREIA), ACABAMENTO RÚSTICO, ESPESSURA 2,0 CM, PREPARO MECÂNICO DA ARGAMASSA. AF_09/2020	m <sup>2</sup>	563.74	89.50
5.2	CALÇADA DE PROTEÇÃO EM CIMENTADO C/ BASE DE CONCRETO	m <sup>2</sup>	1,691.20	157.21
5.3	PAVIMENTAÇÃO EM PARALELEPÍEDO C/ REJUNTAMENTO (AGREGADO ADQUIRIDO)	m <sup>2</sup>	22,549.52	1,050.00
<b>6</b>	<b>ESQUADRIAS, GUARDA-CORPO E PROTEÇÕES</b>			
6.1	GRELHA DE FERRO FUNDIDO PARA CANALETA LARG = 20CM, FORNECIMENTO E ASSENTAMENTO	M	338.24	-
6.2	GRELHA DE FERRO FUNDIDO (900 x 500 x 70 mm)	UN	112.75	-

FRANKLANDE FELIX  
DA  
COSTA:81764197372

Assinado de forma digital por  
FRANKLANDE FELIX DA  
COSTA:81764197372  
Dados: 2026.02.24 12:15:03  
-03'00'

Proc. Nº 43/26  
Folha Nº  
Assinatura

Obra

SERVIÇOS DE MANUTENÇÃO E CONSERVAÇÃO DE PAVIMENTAÇÃO, CANTEIROS, SARJETAS, MEIO FIO, GALERIAS E DIVERSOS EM VIAS PÚBLICAS DA CIDADE DE TIMON-MA. CONTRATO 018/2024				
MEMÓRIA DE CÁLCULO				
ITENS	DESCRIÇÃO	UND	QUANT. TOTAL	QUANT. MEDIDA
<b>7</b>	<b>GALERIAS TUBULARES</b>			
7.1	TUBO DE CONCRETO (SIMPLES) PARA REDES COLETORAS DE ÁGUAS PLUVIAIS, DIÂMETRO DE 400 MM, JUNTA RÍGIDA, INSTALADO EM LOCAL COM ALTO NÍVEL DE INTERFERÊNCIAS - FORNECIMENTO E ASSENTAMENTO. AF_12/2015	M	225.50	-
7.2	ASSENTAMENTO DE TUBO DE CONCRETO PARA REDES COLETORAS DE ÁGUAS PLUVIAIS, DIÂMETRO DE 600 MM, JUNTA RÍGIDA, INSTALADO EM LOCAL COM ALTO NÍVEL DE INTERFERÊNCIAS (NÃO INCLUI FORNECIMENTO). AF_12/2015	M	225.49	-
7.3	TUBO DE CONCRETO PARA REDES COLETORAS DE ÁGUAS PLUVIAIS, DIÂMETRO DE 800 MM, JUNTA RÍGIDA, INSTALADO EM LOCAL COM ALTO NÍVEL DE INTERFERÊNCIAS - FORNECIMENTO E ASSENTAMENTO. AF_12/2015	M	225.49	-
<b>8</b>	<b>DIVERSOS</b>			
8.1	ASSENTAMENTO DE GUIA (MEIO-FIO) EM TRECHO RETO, CONFECCIONADA EM CONCRETO PRÉ-FABRICADO, DIMENSÕES 100X15X13X30 CM (COMPRIMENTO X BASE INFERIOR X BASE SUPERIOR X ALTURA), PARA VIAS URBANAS (USO VIÁRIO). AF_06/2016	M	9,020.78	804.60
8.2	GUIA (MEIO-FIO) CONCRETO, MOLDADA IN LOCO EM TRECHO RETO COM EXTRUSORA, 15 CM BASE X 30 CM ALTURA. AF_06/2016	M	4,511.09	350.00
8.3	EXECUÇÃO DE SARJETA DE CONCRETO USINADO, MOLDADA IN LOCO EM TRECHO CURVO, 30 CM BASE X 10 CM ALTURA. AF_06/2016	M	9,018.68	750.00
8.4	CORTE MANUAL EM TERRA	m³	1,691.20	166.00
8.5	REMOÇÃO MANUAL DA CAMADA GRANULAR DO PAVIMENTO	m³	1,691.21	166.00
8.6	EXECUÇÃO DE SARJETÃO DE CONCRETO USINADO, MOLDADA IN LOCO EM TRECHO RETO, 100 CM BASE X 20 CM ALTURA. AF_06/2016	M	225.48	-
8.7	CANAleta SIMPLES	M	269.10	22.30
8.8	CALHA EM CONCRETO SIMPLES, EM MEIA CANA DE CONCRETO, DIAMETRO 600 MM	M	897.69	89.50

FRANKLANDE FELIX  
DA  
COSTA:81764197372

Assinado de forma digital  
por FRANKLANDE FELIX DA  
COSTA:81764197372  
Dados: 2026.02.24 12:15:14  
-03'00'

OBRA		SERVIÇOS DE MANUTENÇÃO E CONSERVAÇÃO DE PAVIMENTAÇÃO, CANTEIROS, SARJETAS, MEIO FIO, GALERIAS E DIVERSOS EM VIAS PÚBLICAS DA CIDADE DE TIMON-MA. CONTRATO 018/2024				
MEDICÃO Nº: 2º ADITIVO		PROponente: PREFEITURA MUNICIPAL DE TIMON/MA		CONTRATO Nº: 18/2024		
MEDICÃO Nº: 2º ADITIVO		CONTRATANTE: PREFEITURA MUNICIPAL DE TIMON		CONTRATADA: F. COSTA		
Cronograma Físico e Financeiro						
Item	Descrição	Total Por Etapa	1ª Med. 29/01/2026	2ª Med. 24/02/2026	3ª Med. 29/03/2026	4ª Med. 29/04/2026
1	SERVIÇOS PRELIMINARES E DEMOLIÇÕES	156,490.46	33,612.18	35,249.20	43,814.54	43,814.54
2	INFRAESTRUTURA	185,916.20	69,693.63	28,189.28	44,016.64	44,016.64
3	SUPERESTRUTURA	17,415.86	10,568.32	-	3,423.77	3,423.77
4	ELEMENTOS DE VEDAÇÃO	15,387.62	-	-	7,693.81	7,693.81
5	PAVIMENTAÇÃO	456,536.66	-	111,091.74	172,722.46	172,722.46
6	ESQUADRIAS, GUARDA-CORPO E PROTEÇÕES	29,238.99	14,619.50	-	7,309.75	7,309.75
7	GALERIAS TUBULARES	37,028.95	-	-	18,514.48	18,514.48
8	DIVERSOS	509,478.65	261,652.28	175,483.17	36,171.60	36,171.60
Porcentagem			27.72%	24.87%	23.71%	23.71%
Custo			390,145.91	350,013.38	333,667.05	333,667.05
Porcentagem Acumulada			27.72%	52.59%	76.29%	100.00%
Custo Acumulado			390,145.91	740,159.29	1,073,826.34	1,407,493.39

**RELATÓRIO FOTOGRÁFICO 2ª Medição Aditivo**

OBJETO

SERVIÇOS DE MANUTENÇÃO E CONSERVAÇÃO DE PAVIMENTAÇÃO, CANTEIROS, SARJETAS, MEIO FIO, GALERIAS E DIVERSOS EM VIAS PÚBLICAS DA CIDADE DE TIMON-MA. CONTRATO 018/2024



1.1 CAPINA



5.3 PAVIMENTAÇÃO EM PARALELEPIPEDO



8.2 GUIA



8.2 GUIA



1.1 CAPINA



5.1 PISO CIMENTADO

FRANKLANDE Assinado de forma  
FELIX DA digital por  
COSTA:81764 FRANKLANDE FELIX DA  
197372 DADOS: 2026.02.24  
12:14:53 -03'00

*Bruno Williams de Sousa Rocha*  
Bruno Williams de Sousa Rocha  
Engenheiro Civil  
CREA-PURN 1918219993

Proc. N° 43/24  
Folha N°  
Assinatura

**OBJETO**

SERVIÇOS DE MANUTENÇÃO E CONSERVAÇÃO DE PAVIMENTAÇÃO, CANTEIROS, SARJETAS, MEIO FIO, GALERIAS E DIVERSOS EM VIAS PÚBLICAS DA CIDADE DE TIMON-MA. CONTRATO 018/2024



8.7 CANALETA E 8.2 GUIA



8.2 GUIA

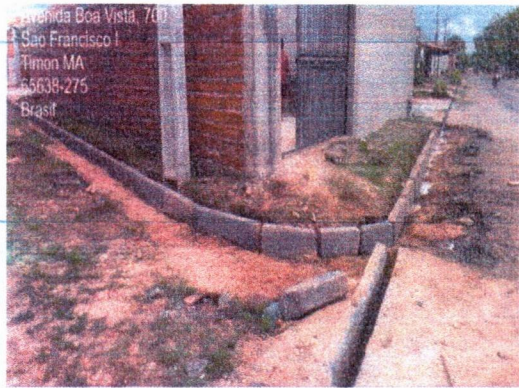

8.2 GUIA



8.7 CANALETA E 8.2 GUIA



8.2 GUIA



8.7 CANALETA E 8.2 GUIA

**FRANKLANDE** Assinado de forma digital por  
**FELIX DA COSTA:81764197372**  
FRANKLANDE FELIX DA COSTA:81764197372  
Dados: 2026.02.24 12:14:53 -03'00

*Dr. Bruno Williams de Sousa Rocha*  
Engenheiro Civil  
CREA-PURN 1918219893  
Folha N° 43/26

Assinatura



**MINISTÉRIO DA FAZENDA**  
Secretaria da Receita Federal do Brasil  
Procuradoria-Geral da Fazenda Nacional

**CERTIDÃO POSITIVA COM EFEITOS DE NEGATIVA DE DÉBITOS RELATIVOS AOS TRIBUTOS  
FEDERAIS E À DÍVIDA ATIVA DA UNIÃO**

**Nome: F. COSTA CONSTRUTORA LTDA**  
**CNPJ: 27.537.410/0001-22**

Ressalvado o direito de a Fazenda Nacional cobrar e inscrever quaisquer dívidas de responsabilidade do sujeito passivo acima identificado que vierem a ser apuradas, é certificado que:

1. constam débitos administrados pela Secretaria da Receita Federal do Brasil (RFB) com exigibilidade suspensa nos termos do art. 151 da Lei nº 5.172, de 25 de outubro de 1966 - Código Tributário Nacional (CTN), ou objeto de decisão judicial que determina sua desconsideração para fins de certificação da regularidade fiscal, ou ainda não vencidos; e
2. não constam inscrições em Dívida Ativa da União (DAU) na Procuradoria-Geral da Fazenda Nacional (PGFN).

Conforme disposto nos arts. 205 e 206 do CTN, este documento tem os mesmos efeitos da certidão negativa.

Esta certidão é válida para o estabelecimento matriz e suas filiais e, no caso de ente federativo, para todos os órgãos e fundos públicos da administração direta a ele vinculados. Refere-se à situação do sujeito passivo no âmbito da RFB e da PGFN e abrange inclusive as contribuições sociais previstas nas alíneas 'a' a 'd' do parágrafo único do art. 11 da Lei nº 8.212, de 24 de julho de 1991.

A aceitação desta certidão está condicionada à verificação de sua autenticidade na Internet, nos endereços <<http://rfb.gov.br>> ou <<http://www.pgfn.gov.br>>.

Certidão emitida gratuitamente com base na Portaria Conjunta RFB/PGFN nº 1.751, de 2/10/2014.

Emitida às 10:37:07 do dia 03/10/2025 <hora e data de Brasília>.

Válida até 01/04/2026.

Código de controle da certidão: **4658.FB11.97A6.0748**

Qualquer rasura ou emenda invalidará este documento.

Proc Nº	93/26
Folha Nº	
Assinatura	



## Resultado da Consulta de Certidão

CNPJ 27.537.410/0001-22 Período 25/02/2025 a 25/02/2026

## Relação das certidões emitidas por data de emissão

Código de Controle	Tipo	Data - Hora de Emissão	Data de Validade	Situação
217A.DCOF.7974.C512	Positiva com efeitos de negativa	16/10/2025 - 11:50:11	14/04/2026	Válida
4658.FB11.97A6.0748	Positiva com efeitos de negativa	03/10/2025 - 10:37:07	01/04/2026	Válida
6A01.FF5D.305C.BCCE	Positiva com efeitos de negativa	30/09/2025 - 20:07:07	29/03/2026	Válida
C537.24D1.9C69.427C	Positiva com efeitos de negativa	03/09/2025 - 15:38:48	02/03/2026	Válida
9F45.8ED0.3CC6.62CE	Positiva com efeitos de negativa	02/09/2025 - 21:49:01	01/03/2026	Válida

Exibir: 5 1-5 de 15 itens

Página: 1 &lt; &gt;

**Expirada:** A data de validade da certidão expirou. Os atos praticados entre a data de emissão e data de validade da certidão permanecem válidos.

**Válida:** Prazo de validade da certidão ainda não vencido. A certidão pode ser utilizada em qualquer ato em que for necessária.

[← Voltar](#)[★ Avaliar Serviço](#)[Nova Consulta](#)



**ESTADO DO PIAUÍ**  
SECRETARIA DA FAZENDA

**CERTIDÃO NEGATIVA DE DÉBITOS**  
**Número: 2600010221300582**

**CPF/CNPJ:** 27.537.410/0001-22

**Nome/Razão Social:** F COSTA CONSTRUTORA LTDA EPP

Ressalvado o direito da Fazenda Estadual cobrar e inscrever quaisquer dívidas ainda não registradas ou que venham a ser apuradas, conforme prerrogativa legal prevista no artigo 149 da Lei Federal nº 5.172/1966, certifica-se a **INEXISTÊNCIA DE DÉBITOS** em nome do sujeito passivo acima identificado.

**EMITIDA VIA INTERNET EM 05/01/2026 10:55:12**  
**VÁLIDA ATÉ 06/03/2026**

Documento expedido gratuitamente.

Validade deste documento: 60 (sessenta) dias contados da data de sua emissão.

A aceitação desta certidão está condicionada à verificação de sua autenticação no site <https://siatweb.sefaz.pi.gov.br/portal-publico/>.

Código de Autenticação: E33FF659-5975-44A5-8EDA-BC4AFD1E6729

Assinado digitalmente por SECRETARIA DA  
FAZENDA DO ESTADO DO PIAUI CNPJ:  
06.553.556/0001-91  
Data: 05/01/2026 10:55:13 -03:00

Proc. Nº	43/26
Folha Nº	
Assinatura	



**ESTADO DO PIAUÍ**  
PROCURADORIA GERAL DO ESTADO  
Procuradoria Tributária

**CERTIDÃO NEGATIVA DE DÍVIDA ATIVA**  
**Número: 2600010321300662**

**CPF/CNPJ:** 27.537.410/0001-22

**Nome/Razão Social:** F COSTA CONSTRUTORA LTDA EPP

Ressalvados os direitos da Procuradoria Geral do Estado do Piauí de inscrever e cobrar quaisquer dívidas de responsabilidade do sujeito passivo acima identificado que vierem a ser apuradas, certifica-se que, após consulta nos sistemas e registros da Dívida Ativa do Estado, **NÃO CONSTAM** débitos inscritos em nome do sujeito passivo acima identificado.

**Procuradoria Geral do Estado**  
**Procuradoria Tributária**

**EMITIDA VIA INTERNET EM 05/01/2026 10:55:42**  
**VÁLIDA ATÉ 06/03/2026**

Documento expedido gratuitamente.

A aceitação desta certidão está condicionada à verificação de sua autenticação no site <https://siatweb.sefaz.pi.gov.br/portal-publico/>.

Código de Autenticação: B04D9692-4B49-4670-BE1B-69A237DF6B4C

Assinado digitalmente por SECRETARIA DA  
FAZENDA DO ESTADO DO PIAUÍ CNPJ:  
06.553.556/0001-91

Data: 05/01/2026 10:55:46 -03:00

Proc. Nº	43/26
Folha Nº	
Assinatura	

- Menu Certidão
- Negativa de Débitos
- Menu Certidão
- Negativa de Dívida Ativa
- Menu Consultas
- Consultar Solicitação de Certidão

Início / Menu Consultas / Consultar Solicitação de Certidão

### Consultar Solicitação de Certidão

CPF/CNPJ:  \*

Não sou um robô

RECAPTCHA

LIMPAR CONSULTAR

Tipo de Certidão	Espécie de Certidão	CPF/CNPJ	Nome/Razão Social	Status	Número da Solicitação	Data de Solicitação	Tipo de Emissão	Data de Emissão	Data de Validade
CERTIDÃO NEGATIVA DE DÍVIDA ATIVA - CNDA	NEGATIVA	27.537.410/0001-22	F COSTA CONSTRUTORA LTDA EPP	APROVADA	2600010121300670	05/01/2026 10:55:24	AUTOMÁTICA	05/01/2026 10:55:42	06/03/2026
CERTIDÃO NEGATIVA DE DÉBITOS - CND	NEGATIVA	27.537.410/0001-22	F COSTA CONSTRUTORA LTDA EPP	APROVADA	2600010021300590	05/01/2026 10:55:08	AUTOMÁTICA	05/01/2026 10:55:12	06/03/2026
CERTIDÃO NEGATIVA DE DÍVIDA ATIVA - CNDA	NEGATIVA	27.537.410/0001-22	F COSTA CONSTRUTORA LTDA EPP	VENCIDA	2500010118339228	27/10/2025 13:05:41	AUTOMÁTICA	27/10/2025 13:05:45	26/12/2025
CERTIDÃO NEGATIVA DE DÉBITOS - CND	NEGATIVA	27.537.410/0001-22	F COSTA CONSTRUTORA LTDA EPP	VENCIDA	2500010018339881	27/10/2025 13:05:09	AUTOMÁTICA	27/10/2025 13:05:09	26/12/2025
CERTIDÃO NEGATIVA DE DÍVIDA ATIVA - CNDA	NEGATIVA	27.537.410/0001-22	F COSTA CONSTRUTORA LTDA EPP	VENCIDA	2500010114912916	28/08/2025 16:33:06	AUTOMÁTICA	28/08/2025 16:33:12	27/10/2025

5 1-5 de 20 << < > >>

Proc. Nº 43/26  
 Folha Nº 1/1  
 Assinatura \_\_\_\_\_



ESTADO DO PIAUÍ  
PREFEITURA MUNICIPAL DE TERESINA  
COORDENAÇÃO ESPECIAL DA RECEITA DO MUNICÍPIO  
SECRETARIA MUNICIPAL DE FINANÇAS - SEMF

**CERTIDÃO CONJUNTA POSITIVA COM EFEITO NEGATIVA E DA DÍVIDA ATIVA DO  
MUNICÍPIO**

**CÓDIGO DE CONTROLE: 016.864/26-53**

**CPF/CNPJ:** 27.537.410/0001-22

**Contribuinte:** F. COSTA CONSTRUTORA LTDA - EPP

Certificamos para os devidos fins de direito que, até a presente data, constam em nome do contribuinte acima identificado somente débitos vincendos, em curso de cobrança executiva em que tenha sido efetivada a penhora ou com exigibilidade suspensa, nos termos do art. 206 do CTN e art. 362 da Lei Complementar nº 4.974, ressalvado o direito de a Fazenda Municipal cobrar e inscrever em Dívida Ativa quaisquer débitos que venham a ser posteriormente apurados em seu nome, conforme estabelece o art. 457 da Lei Complementar nº 4.974, de 26 de dezembro de 2016 (código Tributário do Município de Teresina).

Emissão: Teresina-PI, às 12:02:24 h, do dia 24/02/2026.

Validade: 25/05/2026

Certidão sem validade para transferência de imóvel em cartório.

Observações:

- A aceitação desta declaração está condicionada à verificação de sua autenticidade na internet, no endereço <http://www.teresina.pi.gov.br>
- Qualquer rasura ou emenda invalidará este documento.
- Certidão emitida conforme modelo definido no Anexo II, do Decreto nº 11333/2011.

Código autenticidade: 4FD45B7AD11675E9

Nº Via: 1

Proc. Nº	43/26
Folha Nº	
Assinatura	

Confirmar Limpar

Itens Obrigatórios  
Pelo menos um destes Itens deve ser preenchido

Número da certidão \* 0.016.864/26-53  
Código da autenticidade 4FD45B7AD11675E9

CERTIDÃO AUTÊNTICA

CERTIDAO CONJUNTA POSITIVA COM EFEITO NEGATIVA E DA DIVIDA ATIVA DO MUNICIPIO

Lavrada no dia 24/02/2026 às 12:04

Válida até 25/05/2026

Código controle 0.016.864/26-53

Em nome do contribuinte abaixo identificado:

CPF/CNPJ: 27.537.410/0001-22 Contribuinte: F. COSTA CONSTRUTORA LTDA - EPP

Endereço: CONJUNTO SIGEFREDO PACHECO II QD C06 CASA 07, 1 Complemento: S/N Bairro: BAIRRO VALE DO GAVIAO Cidade: TERESINA Estado: PI

Cep: 64.069-120

Proc N° 43/26  
Folha N°  
1/1  
Assinatura

Voltar

Imprimir



### Certificado de Regularidade do FGTS - CRF

**Inscrição:** 27.537.410/0001-22  
**Razão Social:** F. COSTA CONSTRUTORA LTDA  
**Endereço:** CJ SIGEFREDO PACHECO II SN / VALE DO GAVIAO / TERESINA / PI / 64069-120

A Caixa Econômica Federal, no uso da atribuição que lhe confere o Art. 7, da Lei 8.036, de 11 de maio de 1990, certifica que, nesta data, a empresa acima identificada encontra-se em situação regular perante o Fundo de Garantia do Tempo de Serviço - FGTS.

O presente Certificado não servirá de prova contra cobrança de quaisquer débitos referentes a contribuições e/ou encargos devidos, decorrentes das obrigações com o FGTS.

**Validade:** 22/02/2026 a 23/03/2026

**Certificação Número:** 2026022201484907643950

Informação obtida em 24/02/2026 12:06:02

A utilização deste Certificado para os fins previstos em Lei esta condicionada a verificação de autenticidade no site da Caixa:  
**[www.caixa.gov.br](http://www.caixa.gov.br)**

Proc. N°	43/26
Folha N°	
Assinatura	



## Histórico do Empregador

O Histórico do Empregador apresenta os registros dos CRF concedidos nos últimos 24 meses, conforme Manual de Orientações Regularidade do Empregador.

Inscrição: 27.537.410/0001-22

Razão social: F. COSTA CONSTRUTORA LTDA

Data de Emissão/Leitura	Data de Validade	Número do CRF
22/02/2026	22/02/2026 a 23/03/2026	2026022201484907643950
03/02/2026	03/02/2026 a 04/03/2026	2026020306174907643941
12/01/2026	12/01/2026 a 10/02/2026	2026011205354907643925
24/12/2025	24/12/2025 a 22/01/2026	2025122420094907643911
04/12/2025	04/12/2025 a 02/01/2026	2025120420264907643941
14/11/2025	14/11/2025 a 13/12/2025	2025111410054907643972
26/10/2025	26/10/2025 a 24/11/2025	2025102601234907643961
05/10/2025	05/10/2025 a 03/11/2025	2025100519454907643917
16/09/2025	16/09/2025 a 15/10/2025	2025091607314907643945
28/08/2025	28/08/2025 a 26/09/2025	2025082820314907643901
09/08/2025	09/08/2025 a 07/09/2025	2025080902454907643907
21/07/2025	21/07/2025 a 19/08/2025	2025072121004907643920
02/07/2025	02/07/2025 a 31/07/2025	2025070223374907643910
13/06/2025	13/06/2025 a 12/07/2025	2025061320404907643981
25/05/2025	25/05/2025 a 23/06/2025	2025052503194907643983
06/05/2025	06/05/2025 a 04/06/2025	2025050603004907643947
17/04/2025	17/04/2025 a 16/05/2025	2025041709174907643925
29/03/2025	29/03/2025 a 27/04/2025	2025032902124907643970
10/03/2025	10/03/2025 a 08/04/2025	2025031022154907643983
19/02/2025	19/02/2025 a 20/03/2025	2025021908384907643923
31/01/2025	31/01/2025 a 01/03/2025	2025013109144907643905
12/01/2025	12/01/2025 a 10/02/2025	2025011202544907643919
24/12/2024	24/12/2024 a 22/01/2025	2024122403304907643907
05/12/2024	05/12/2024 a 03/01/2025	2024120503164907643914
16/11/2024	16/11/2024 a 15/12/2024	2024111602254907643904
28/10/2024	28/10/2024 a 26/11/2024	2024102809424907643944
09/10/2024	09/10/2024 a 07/11/2024	2024100905584907643924
20/09/2024	20/09/2024 a 19/10/2024	2024092020324907643971
01/09/2024	01/09/2024 a 30/09/2024	2024090102374907643978
13/08/2024	13/08/2024 a 11/09/2024	2024081307304907643913
25/07/2024	25/07/2024 a 23/08/2024	2024072509074907643906
06/07/2024	06/07/2024 a 04/08/2024	2024070603234907643905
17/06/2024	17/06/2024 a 16/07/2024	2024061707514907643973
29/05/2024	29/05/2024 a 27/06/2024	2024052906154907643945
10/05/2024	10/05/2024 a 08/06/2024	2024051019464907643947
21/04/2024	21/04/2024 a 20/05/2024	2024042101564736832050
02/04/2024	02/04/2024 a 01/05/2024	2024040208165151262209
14/03/2024	14/03/2024 a 12/04/2024	2024031405113045063760

Resultado da consulta em 25/02/2026 09:02:28

<a href="#">Voltar</a>	
Proc. N°	9312
Folha N°	
Assinatura	

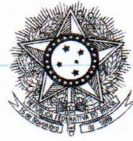

PODER JUDICIÁRIO  
JUSTIÇA DO TRABALHO

### CERTIDÃO NEGATIVA DE DÉBITOS TRABALHISTAS

Nome: F. COSTA CONSTRUTORA LTDA (MATRIZ E FILIAIS)

CNPJ: 27.537.410/0001-22

Certidão n°: 66467272/2025

Expedição: 04/11/2025, às 18:42:25

Validade: 03/05/2026 - 180 (cento e oitenta) dias, contados da data de sua expedição.

Certifica-se que **F. COSTA CONSTRUTORA LTDA (MATRIZ E FILIAIS)**, inscrito(a) no CNPJ sob o n° **27.537.410/0001-22**, **NÃO CONSTA** como inadimplente no Banco Nacional de Devedores Trabalhistas.

Certidão emitida com base nos arts. 642-A e 883-A da Consolidação das Leis do Trabalho, acrescentados pelas Leis ns.º 12.440/2011 e 13.467/2017, e no Ato 01/2022 da CGJT, de 21 de janeiro de 2022. Os dados constantes desta Certidão são de responsabilidade dos Tribunais do Trabalho.

No caso de pessoa jurídica, a Certidão atesta a empresa em relação a todos os seus estabelecimentos, agências ou filiais.

A aceitação desta certidão condiciona-se à verificação de sua autenticidade no portal do Tribunal Superior do Trabalho na Internet (<http://www.tst.jus.br>).

Certidão emitida gratuitamente.

#### INFORMAÇÃO IMPORTANTE

Do Banco Nacional de Devedores Trabalhistas constam os dados necessários à identificação das pessoas naturais e jurídicas inadimplentes perante a Justiça do Trabalho quanto às obrigações estabelecidas em sentença condenatória transitada em julgado ou em acordos judiciais trabalhistas, inclusive no concernente aos recolhimentos previdenciários, a honorários, a custas, a emolumentos ou a recolhimentos determinados em lei; ou decorrentes de execução de acordos firmados perante o Ministério Público do Trabalho, Comissão de Conciliação Prévia ou demais títulos que, por disposição legal, contiver força executiva.

Proc. N°	43/26
Folha N°	
Assinatura	

**Validação de certidão de débitos emitida**

O serviço de validação de certidões emitidas destina-se ao órgão licitante ou ao interessado em conferir a autenticidade da certidão apresentada.

Operação efetuada com sucesso.

Validar Nova Certidão

Emitir Certidão

Proc. N°	43/26
Folha N°	
	
	1/1
Assinatura	

CNPJ <b>27.537.410/0001-22</b>	Razão Social <b>F. COSTA CONSTRUTORA LTDA</b>		
Período de Apuração <b>Janeiro/2026</b>	Data de Vencimento <b>20/02/2026</b>	Número do Documento <b>07.16.26050.4570027-3</b>	Pagar este documento até <b>20/02/2026</b>
Observações <b>Nº Recibo Declaração: 50000444078727</b>			Valor Total do Documento <b>3.251,89</b>

### Composição do Documento de Arrecadação

Código	Denominação	Principal	Multa	Juros	Total
1082	CONTR PREV DESCONTA SEGURADO-EMPREGADO/AVULSO	532,59			532,59
	01 CP SEGURADOS - EMPREGADOS/AVULSO				
	PA:01/2026 Vencimento:20/02/2026				
1099	CP DESCONTADA SEGURADO - CONTRIB INDIVIDUAL	277,31			277,31
	01 CP SEGURADOS - CONTRIBUINTES INDIVIDUAIS - 11%				
	PA:01/2026 Vencimento:20/02/2026				
1138	CONTRIB PREVIDENCIÁRIA EMPRESA/EMPREGADOR	1.345,71			1.345,71
	01 CP PATRONAL - EMPREGADOS/AVULSOS				
	PA:01/2026 Vencimento:20/02/2026				
1138	CONTRIB PREVIDENCIÁRIA EMPRESA/EMPREGADOR	504,20			504,20
	04 CP PATRONAL - CONTRIBUINTES INDIVIDUAIS				
	PA:01/2026 Vencimento:20/02/2026				
1646	CONTRIB PREV RISCO AMBIENTAL/APOSENT ESPECIAL	201,85			201,85
	01 CP PATRONAL - GILRAT AJUSTADO				
	PA:01/2026 Vencimento:20/02/2026				
1170	CONTRIBUIÇÃO TERCEIROS - SALÁRIO EDUCAÇÃO	168,21			168,21
	01 CP TERCEIROS - SALÁRIO EDUCAÇÃO				
	PA:01/2026 Vencimento:20/02/2026				
1176	CONTRIBUIÇÃO TERCEIROS - INCRA	13,45			13,45
	01 CP TERCEIROS - INCRA				
	PA:01/2026 Vencimento:20/02/2026				
1181	CONTRIBUIÇÃO TERCEIROS - SENAI	67,28			67,28
	01 CP TERCEIROS - SENAI				
	PA:01/2026 Vencimento:20/02/2026				
1184	CONTRIBUIÇÃO TERCEIROS - SESI	100,92			100,92
	01 CP TERCEIROS - SESI				
	PA:01/2026 Vencimento:20/02/2026				
1200	CIDE -CONTRIBUIÇÃO TERCEIRO -SEBRAE/APEX/ABDI	40,37			40,37
	01 CP TERCEIROS - SEBRAE				
	PA:01/2026 Vencimento:20/02/2026				

SEMDA (Versão:5.2.9)

Página: 1 / 2

19/02/2026 14:19:01

85890000032 8 51890385260 2 51071626050 5 45700273942 8

AUTENTICAÇÃO MECÂNICA

### Documento de Arrecadação de Receitas Federais

85890000032 8 51890385260 2 51071626050 5 45700273942 8

CNPJ: 27.537.410/0001-22

Número: 07.16.26050.4570027-3

Pagar até: 20/02/2026

Valor: 3.251,89

Pague com o PIX



Proc. Nº	43/26
Folha Nº	
Assinatura	

Composição do Documento de Arrecadação					
Código	Denominação	Principal	Multa	Juros	Total
	Totais	3.251,89			3.251,89

Proc. N°	43/26
Folha N°	2
Assinatura	

SISBB - SISTEMA DE INFORMACOES BANCO DO BRASIL  
20/02/2026 - AUTO-ATENDIMENTO - 17.55.20  
3507603507

COMPROVANTE DE AGENDAMENTO

CLIENTE: F. C C LTDA - EPP  
AGENCIA: 3507-6 CONTA: 71.646-4  
EFETUADO POR: FRANKLANDE F COSTA

=====  
Convenio RFB-DARF CODIGO DE BARRAS  
Agente Arrecadador: CNC 001 Banco do Brasil S.A.  
Codigo de Barras 85890000032-8 51890385260-2  
51071626050-5 45700273942-8  
Data do pagamento 20/02/2026  
Numero do Documento 07.16.26050.4570027-3  
Valor Total 3.251,89  
-----

Modelo aprovado pelo Ato Declaratorio Executivo  
Conjunto n° 01 de 31 de outubro de 2011

=====  
DOCUMENTO: 022002  
Pagamento agendado.

A quitacao efetiva desse debito dependera da  
existencia de saldo na sua conta corrente as  
23:45H DA DATA ESCOLHIDA PARA O PAGAMENTO.  
O comprovante definitivo somente sera emitido  
apos a quitacao.

Proc N°	93126
Folha N°	
	
Assinatura	

Pagar este documento até

**20/02/2026**  
às 21:59:59 (Brasília)

CPF/CNPJ do Empregador  
27.537.410

Nome/Razão Social do Empregador  
F. COSTA CONSTRUTORA LTDA

Núm. de Pág.  
1

Identificador  
0126021921683893-3

Tag  
27537410 01/2026 MENSAL

Valor a recolher

**538,26**

## Composição do Documento

### Informações de recolhimentos do FGTS

Competência	Quantidade Trabalhadores	FGTS Mensal	FGTS Rescisório	Indenização Compensatória	Encargos FGTS	Total
01/2026	3	538,26	0,00	0,00	0,00	538,26
<b>Total FGTS:</b>		<b>538,26</b>	<b>0,00</b>	<b>0,00</b>	<b>0,00</b>	<b>538,26</b>

### Informações de recolhimentos do Consignado

Não há informações de recolhimentos do Consignado

**Total da Guia: 538,26**

### Observações

Data de geração da Guia: 19/02/2026 às 14:12:31 - Página 1/1  
O detalhamento da guia pode ser consultado através do endereço <https://fgtsdigital.sistema.gov.br>



PIX Cópia e Cola:

00020101021226900014br.gov.bob.pix2568pix-qrcode.caixa.gov.br/api/v2/cobv/1fa4615537db40c58fb75e8f97b44acd520400053039865802BR5923CA1XA ECONOMICA FEDERAL6008Rae11a62070503\*\*\*6304FB1

Payload Location:

pix-qrcode.caixa.gov.br/api/v2/cobv/1fa4615537db40c58fb75e8f97b44acd

Proc. Nº 4316  
Folha Nº 1  
Assinatura \_\_\_\_\_



## Comprovante BB

# R\$ 538,26

20/02/2026 às 17:53:37

**Pix - QR Code**

### Recebedor

#### Cef Matriz

CNPJ

360.305/0001-04

Instituição

00360305 CAIXA ECONOMICA FEDERAL

### Pagador

#### F. C C LTDA - EPP

CNPJ

27.537.410/0001-22

Agência

3507-6

Conta

71646-4

Instituição

00000000 BCO DO BRASIL S.A.

### Informações adicionais

ID: E0000000020260220205329756791742

Devedor: F. COSTA CONSTRUTORA LTDA

Cód.Produto: a4d7a04368224d1191984d85b4b218aa

Comprovante emitido em: 20/02/2026 às 17:53:47

Documento: 00000000022001

Autenticação SISBB: 9.C7D.7A9.41D.D67.09B

Esta transação pode ser tarifada em até 0,99%, com valor máximo de R\$10,00. O valor definitivo poderá ser consultado no BB DPJ.

Central de Relacionamento:

4004 0001 Capitais e regiões metropolitanas.

0800 729 0001 Demais localidades.

SAC: 0800 729 0722

Ouvidoria: 0800 729 5678

Atendimento a deficientes auditivos ou de fala: 0800 729 0088

Canal de ética e denúncias:

<https://canalconfidencial.com.br/bancodobrasil/>

Esse é o novo comprovante do Banco do Brasil.  
Mais clareza nas informações, facilitando sua vida.

Proc. Nº	43126
Folha Nº	
Assinatura	



### Detalhe da Guia Emitida

Empregador: 27.537.410 Nome Empregador: F. COSTA CONSTRUTORA LTDA Qtd. Trabalhadores FGTS: 3 Origem: Gestão de Guias 538,26  
 Vencimento da Guia: 20/02/2026 Total Parcelado: 0,00 Total da Guia (FGTS): 538,26  
 Número da Guia: 0126021921683893-3 Data Emissão: 19/02/2026 14:12:31 (Brasília) Emitida por: MANOEL DE JESUS LIMA

### Relação de Trabalhadores

Comp. Apuração	Comp. Referência	Nome Trabalhador	Matrícula	Tomador:	CPF	Categoria	Vencimento	Tipo Depósito	Base Remuneração Total	Valor FGTS na Guia	Juros	Atualiz. Monetária	Multa	Total
01/2026		CLEYREANNE DOS SANTOS SILVA COSTA	178-0017	Sem Tomador	644.499.713-53	101	20/02/2026	Mensal	2.242,85	179,42	0,00	0,00	0,00	179,42
01/2026		FRANCISCO FELIX DA COSTA	178-0018		020.908.633-58	101	20/02/2026	Mensal	2.242,85	179,42	0,00	0,00	0,00	179,42
01/2026		JULIO CESAR SOUSA FREITAS	178-0019		058.500.333-51	101	20/02/2026	Mensal	2.242,85	179,42	0,00	0,00	0,00	179,42
<b>Total do Tomador</b>									<b>6.728,55</b>	<b>538,26</b>	<b>0,00</b>	<b>0,00</b>	<b>0,00</b>	<b>538,26</b>
<b>Total do Estabelecimento</b>									<b>6.728,55</b>	<b>538,26</b>	<b>0,00</b>	<b>0,00</b>	<b>0,00</b>	<b>538,26</b>
<b>Total FGTS</b>									<b>6.728,55</b>	<b>538,26</b>	<b>0,00</b>	<b>0,00</b>	<b>0,00</b>	<b>538,26</b>

Proc N° 43/26  
 Folha N°  
 Assinatura



### Detalhe da Guia Emitida

**Empregador:** 27.537.410 Nome Empregador: F. COSTA CONSTRUTORA LTDA **Qtd. Trabalhadores FGTS:** 3 **Origem:** Gestão de Guias  
**Vencimento da Guia:** 20/02/2026 **Total Parcelado:** 0,00 **Total da Guia (FGTS):** 538,26  
**Número da Guia:** 0126021921683893-3 **Data Emissão:** 19/02/2026 14:12:31 (Brasília) **Emitida por:** 160.810.053-72 - MANOEL DE JESUS LIMA

### Relação de Categorias

Comp. Apuração	Categoria	Qtd. Trabalhadores	Base Remuneração Total	FGTS Mensal na Guia	FGTS Rescisório na Guia	Ind. Compensatória na Guia	Juros	Atualiz. Monetária	Multa	Total
01/2026	101	3	6.728,55	538,26	0,00	0,00	0,00	0,00	0,00	538,26
		<b>Total FGTS</b>	<b>6.728,55</b>	<b>538,26</b>	<b>0,00</b>	<b>0,00</b>	<b>0,00</b>	<b>0,00</b>	<b>0,00</b>	<b>538,26</b>

Descrição das categorias:

- 101 - Empregado - Geral, inclusive o empregado público da administração direta ou indireta contratado pela CLT
- 102 - Empregado - Trabalhador rural por pequeno prazo da Lei 11.719/2008
- 103 - Empregado - Doméstico
- 104 - Empregado - Doméstico
- 105 - Empregado - Contrato a termo firmado nos termos da Lei 9.051/1998
- 106 - Trabalhador temporário - Contrato nos termos da Lei 6.019/1974
- 107 - Empregado - Contrato de trabalho Mensal de Antecipação - sem acordo para antecipação mensal de multa rescisória do FGTS
- 108 - Empregado - Contrato de trabalho Mensal de Antecipação - com acordo para antecipação mensal de multa rescisória do FGTS
- 111 - Empregado - Contrato de trabalho intermitente
- 201 - Trabalhador avulso portuário
- 202 - Servidor público estatutário
- 301 - Servidor público filiado ao cargo exclusivo em comissão
- 302 - Servidor público ocupante de cargo exclusivo em comissão
- 303 - Exercente de mandato eletivo
- 304 - Servidor público exercente de mandato eletivo, inclusive com exercício de cargo em comissão
- 305 - Servidor público contratado por tempo determinado, sujeito a regime administrativo especial definido em lei própria
- 306 - Servidor público contratado por tempo determinado, sujeito a regime administrativo especial definido em lei própria
- 307 - Militar
- 308 - Concursado
- 309 - Concursado
- 310 - Servidor público eventual
- 311 - Ministros, juizes, procuradores, promotores ou oficiais de justiça à disposição da Justiça Eleitoral
- 401 - Auxiliar fiscal
- 402 - Auxiliar fiscal - Informação prestada pelo sindicato
- 410 - Trabalhador cedido/exercício em outro órgão/juiz auxiliar - Informação prestada pelo cessante/orientado
- 701 - Contribuinte individual - Autônomo em geral, exceto se enquadrado em uma das demais categorias de contribuinte individual
- 711 - Contribuinte individual - Transportador autônomo de passageiros
- 721 - Contribuinte individual - Diretor não empregado, com FGTS
- 722 - Contribuinte individual - Diretor não empregado, sem FGTS
- 732 - Contribuinte individual - Empresário, sócio e membro de conselho de administração ou fiscal
- 733 - Contribuinte individual - Empresário, sócio e membro de conselho de administração ou fiscal - Cooperado
- 734 - Contribuinte individual - Transportador cooperado que presta serviços por intermédio de cooperativa de trabalho
- 741 - Contribuinte individual - Microempreendedor individual
- 742 - Contribuinte individual - Microempreendedor individual
- 751 - Contribuinte individual - Membro de conselho tutelar, nos termos da Lei 8.069/1990
- 771 - Contribuinte individual - Membro de conselho tutelar, nos termos da Lei 8.069/1990
- 801 - Ministro de confissão religiosa ou membro de vida consagrada, de congregação ou de ordem religiosa
- 802 - Médico residente
- 903 - Bolsista, nos termos da Lei 8.388/1994
- 904 - Participante de curso de formação, como etapa de concurso público, sem vínculo de empregatistatutário
- 905 - Aluno não profissional em formação que recebe bolsa

Proc. Nº \_\_\_\_\_  
 Folha Nº \_\_\_\_\_  
 Assinatura \_\_\_\_\_



**Detalhe da Guia Emitida**

**Empregador:** 27.537.410 **Nome Empregador:** F. COSTA CONSTRUTORA LTDA **Qtd. Trabalhadores FGTS:** 3 **Origem:** Gestão de Guias  
**Vencimento da Guia:** 20/02/2026 **Total Parcelado:** 0,00 **Total da Guia (FGTS):** 538,26  
**Número da Guia:** 0126021921683893-3 **Data Emissão:** 19/02/2026 14:12:31 (Brasília) **Emitida por:** 160.810.053-72 - MANOEL DE JESUS LIMA

**Relação de Estabelecimentos**

Comp. Apuração	Estabelecimento	Qtd. Trabalhadores	Base Remuneração Total	FGTS Mensal na Guia	FGTS Rescisório na Guia	Ind. Compensatória na Guia	Juros	Atualiz. Monetária	Multa	Total
01/2026	27.537.410/0001-22	3	6.728,55	538,26	0,00	0,00	0,00	0,00	0,00	538,26
		<b>Total FGTS</b>	<b>6.728,55</b>	<b>538,26</b>	<b>0,00</b>	<b>0,00</b>	<b>0,00</b>	<b>0,00</b>	<b>0,00</b>	<b>538,26</b>

Proc. N° \_\_\_\_\_  
 Folha N° \_\_\_\_\_  
 Assinatura \_\_\_\_\_



**Detalhe da Guia Emitida**

**Empregador:** 27.537.410 **Nome Empregador:** F. COSTA CONSTRUTORA LTDA **Qtd. Trabalhadores FGTS:** 3 **Origem:** Gestão de Guias  
**Vencimento da Guia:** 20/02/2026 **Total Parcelado:** 0,00 **Total da Guia (FGTS):** 538,26  
**Número da Guia:** 0126021921683893-3 **Data Emissão:** 19/02/2026 14:12:31 (Brasília) **Emitida por:** 160.810.053-72 - MANOEL DE JESUS LIMA

**Relação de Tipos de Valor**

Comp. Apuração	Estabelecimento:	27.537.410/0001-22	Qtd. Trabalhadores	Base Remuneração Total	FGTS Mensal na Guia	FGTS Rescisório na Guia	Ind. Compensatória na Guia	Juros	Atualiz. Monetária	Multa	Total
01/2026			3	6.728,55	538,26	0,00	0,00	0,00	0,00	0,00	538,26
			<b>Total FGTS</b>	<b>6.728,55</b>	<b>538,26</b>	<b>0,00</b>	<b>0,00</b>	<b>0,00</b>	<b>0,00</b>	<b>0,00</b>	<b>538,26</b>

Tipo de Valor  
 11 - FGTS mensal

Proc. N° 43/26  
 Folha N°  
 Assinatura



**Detalhe da Guia Emitida**

**Empregador:** 27.537.410 **Nome Empregador:** F. COSTA CONSTRUTORA LTDA **Qtd. Trabalhadores FGTS:** 3 **Origem:** Gestão de Guias  
**Vencimento da Guia:** 20/02/2026 **Total Parcelado:** 0,00 **Total da Guia (FGTS):** 538,26  
**Número da Guia:** 0126021921683893-3 **Data Emissão:** 19/02/2026 14:12:31 (Brasília) **Emitida por:** 160.810.053-72 - MANOEL DE JESUS LIMA

**Relação de Tomadores de Serviço**

Comp. Apuração	Tomador:	Qtd. Trabalhadores	Base Remuneração Total	FGTS Mensal na Guia	FGTS Rescisório na Guia	Ind. Compensatória na Guia	Juros	Atualiz. Monetária	Multa	Total
01/2026	Sem Tomador	3	6.728,55	538,26	0,00	0,00	0,00	0,00	0,00	538,26
		<b>Total FGTS</b>	<b>6.728,55</b>	<b>538,26</b>	<b>0,00</b>	<b>0,00</b>	<b>0,00</b>	<b>0,00</b>	<b>0,00</b>	<b>538,26</b>

Proc. N° 43/26  
 Folha N°  
 Assinado em: 19/02/2026 14:16:56 (Brasília)

**MINISTÉRIO DA FAZENDA**  
**SECRETARIA ESPECIAL DA RECEITA FEDERAL DO BRASIL**  
**Recibo de Entrega da Declaração de Débitos e Créditos Tributários Federais - DCTFWeb**

<b>CNPJ/CPF</b>	27.537.410/0001-22
<b>Nome</b>	F. COSTA CONSTRUTORA LTDA
<b>Período de apuração</b>	01/2026
<b>Declaração Retificadora</b>	Sim
<b>Identificação da apuração de débitos</b>	38081738371 / eSocial 141435658 / Reinf CP

**Totalização dos tributos apurados no período**

<b>Tributos</b>	<b>Débitos Apurados</b>	<b>Saldo a Pagar</b>
<b>Contribuição Previdenciária Segurados</b>	R\$ 809,90	R\$ 809,90
<b>Contribuição Previdenciária Patronal</b>	R\$ 2.051,76	R\$ 2.051,76
<b>Contribuição para Outras Entidades e Fundos</b>	R\$ 390,23	R\$ 390,23
<b>Contribuições Diversas</b>	R\$ 0,00	R\$ 0,00
<b>COFINS</b>	R\$ 0,00	R\$ 0,00
<b>COSIRF</b>	R\$ 0,00	R\$ 0,00
<b>CPSS</b>	R\$ 0,00	R\$ 0,00
<b>CSLL</b>	R\$ 0,00	R\$ 0,00
<b>CSRF</b>	R\$ 0,00	R\$ 0,00
<b>IOF</b>	R\$ 0,00	R\$ 0,00
<b>IPI</b>	R\$ 0,00	R\$ 0,00
<b>IRPJ</b>	R\$ 0,00	R\$ 0,00
<b>IRRF</b>	R\$ 0,00	R\$ 0,00
<b>PIS</b>	R\$ 0,00	R\$ 0,00
<b>RET/Pagamento Unificado</b>	R\$ 0,00	R\$ 0,00
<b>TOTAL</b>	<b>R\$ 3.251,89</b>	<b>R\$ 3.251,89</b>

O presente Recibo de Entrega da DCTFWeb contém a transcrição da Ficha Resumo da referida declaração, que constitui confissão de dívida, de forma irrevogável, dos tributos declarados. Fica o declarante ciente de que os tributos declarados na DCTFWeb e não pagos serão enviados para inscrição em Dívida Ativa da União, conforme o disposto no parágrafo 2º do artigo 5º do Decreto-Lei nº 2.124, de 13 de junho de 1984, combinado com a Portaria MF nº 118, de 28 de junho de 1984, estando o declarante sujeito ainda a:

- 1) Sobre os tributos não pagos ou não recolhidos nos prazos legais incidirão multa e juros de mora, nos termos do art. 61 da Lei nº 9.430, de 27 de dezembro de 1996, combinado com o art. 35 da Lei nº 8.212, de 24 de julho de 1991;
- 2) inclusão no Cadastro Informativo de Créditos não Quitados do Setor Público Federal (CADIN), impedindo operações de crédito com recursos públicos, a concessão de incentivos fiscais e financeiros e a celebração de convênios e similares que envolvam desembolso de recursos públicos e respectivos aditamentos (Lei nº 10.522, de 19 de julho de 2002);
- 3) encaminhamento ao Ministério Público Federal de Representação Fiscal para Fins Penais nos casos que, em tese, tenha ocorrido crime contra a ordem tributária ou contra a previdência social, por deixar de recolher, no prazo legal, valor de tributo ou de contribuição social, descontado ou cobrado, na qualidade de sujeito passivo de obrigação e que deveria recolher aos cofres públicos (Lei nº 8.137, de 27 de dezembro de 1990 e Código Penal).

No caso de falta de apresentação ou de apresentação de declaração com incorreções ou omissões, o contribuinte ficará sujeito às multas previstas no artigo 32-A da Lei nº 8.212, de 1991, e no art. 7º da Lei nº 10.426, de 24 de abril de 2002.

Não surtirão efeitos as retificações de informações prestadas na DCTFWeb que pretendam excluir ou reduzir débitos:

- enviados para inscrição em Dívida Ativa da União, sejam eles saldos a pagar ou valores apurados em procedimento de auditoria interna;
- incluídos em parcelamento deferido;
- que tenham sido objeto de declaração de compensação não passível de retificação ou cancelamento.

Também não surtirão efeitos as retificações de débitos de tributos em relação aos quais o sujeito passivo tenha sido objeto de procedimento fiscal e/ou nos casos em que a apresentação da declaração ocorra após o prazo decadencial.

**Dados do Representante da Pessoa Jurídica**

<b>Nome</b>	FRANKLANDE FELIX DA COSTA	Proc. Nº <u>9316</u> Folha Nº <u>    </u> 
<b>CPF</b>	817.641.973-72	
<b>Telefone</b>	3221-0969	

**Recibo de Entrega da DCTFWeb**

Assinatura

DCTFWeb recebida via Internet pelo Agente Receptor SERPRO em	19/02/2026 14:18:18
Nº do recibo de entrega	0000050000444078727
DCTFWeb transmitida com assinatura de certificado digital por	160.810.053-72

Proc. Nº	43/26
Folha Nº	
Assinatura	

**PARECER DO CONTROLE INTERNO Nº 1630/021101**

**Conclusão: Parecer Pleno**

PROCESSO Nº	43/2026	NOTA FISCAL/FATURA Nº	162	REFERÊNCIA	jan./26, fev./26
ORGAO/ENTIDADE			SEINFRA		
EMPENHO Nº	CREDOR	ELEMENTO DE DESPESA	VALOR DO EMPENHO (R\$)	VALOR DA ANÁLISE (R\$)	
105008 /2026 - GL	27.537.410/0001-22 - F. COSTA CONSTRUTORA LTDA	3.3.90.39.99	1.169.391,72	350.013,38	
VALOR TOTAL DA ANÁLISE (R\$)				R\$ 350.013,38	

**I. Introdução**

Analisei o processo nº 43/2026 , de pagamento da 2ª medição do aditivo ao Contrato nº 018 /2024, firmado entre o Município de Timon - MA, por intermédio da Secretaria Municipal de Obras e Infraestrutura de Timon - MA - SEINFRA e a Empresa F. Costa Construtora Ltda, que tem por Objeto, a "Contratação de Empresa de Engenharia para Serviços de Manutenção e Conservação de Pavimentação, Canteiros, Sarjetas, Meio Fio, Galerias e Outros em Vias Públicas do Município de Timon - MA", de acordo com o Processo Administrativo Nº 1823/2024 e Concorrência Nº 006/2024 , conforme roteiro de Pagamento de medição de obras , previamente definido pela CGM, conforme demonstrado a seguir.

**II. Análise**

Legenda: S = Sim N = Não

Pergunta	S	N
1. O processo da despesa foi analisado pela Controladoria Geral do Município antes do pagamento?  Observação:  Cumprer salientar que a presente manifestação diz respeito apenas à possibilidade do pagamento à Contratada, analisando de acordo com os aspectos contábeis e financeiros previstos na Lei 4320/64 e também de acordo com o relatório apresentado pelo Engenheiro Fiscal deste Contrato, de modo que não será objeto desta análise os demais aspectos da contratação realizada pelo município de Timon - MA. Ademais, tal processo de contratação (Licitação), não foi encaminhado a este órgão de Controle Interno.	X	
2. A análise do controle interno foi realizada pela Controladoria Geral do Município após o pagamento da despesa ?		X

*Joane*

Pergunta	S	N
<p>3. Quais documentações constam no processo de Pagamento Único da Despesa (PUD) ?</p> <p><input checked="" type="checkbox"/> Solicitação de Execução de Despesa - SED;</p> <p><input checked="" type="checkbox"/> Nota de Empenho;</p> <p><input checked="" type="checkbox"/> Contrato e/ou Aditivos;</p> <p><input checked="" type="checkbox"/> Publicação de Extrato de Contrato e/ou Aditivos no Diário Oficial do Município - DOM;</p> <p><input checked="" type="checkbox"/> Protocolo de Entrega do Contrato no SACOP (TCE/MA);</p> <p><input checked="" type="checkbox"/> Portaria de Atesto do Fiscal do Contrato;</p> <p><input checked="" type="checkbox"/> Ordem de Fornecimento de Material/Serviço;</p> <p><input checked="" type="checkbox"/> Solicitação de Pagamento;</p> <p><input checked="" type="checkbox"/> Nota Fiscal;</p> <p><input checked="" type="checkbox"/> Recibo;</p> <p><input checked="" type="checkbox"/> Carta da Contratada encaminhando a medição;</p> <p><input checked="" type="checkbox"/> Memória de cálculo;</p> <p><input checked="" type="checkbox"/> Cronograma executivo (físico) realizado;</p> <p><input checked="" type="checkbox"/> Certificado de medição, definindo o período correspondente;</p> <p><input checked="" type="checkbox"/> Quadro resumo financeiro;</p> <p><input checked="" type="checkbox"/> Relatório fotográfico, contendo comentários por foto;</p> <p><input checked="" type="checkbox"/> Certidões Negativas de Débito.</p> <p><input checked="" type="checkbox"/> Anotação de Responsabilidade Técnica - ART dos responsáveis técnicos pela execução da obra, com o respectivo comprovante de pagamento;</p> <p><input checked="" type="checkbox"/> Cópia dos demais seguros exigidos no contrato;</p> <p><input checked="" type="checkbox"/> Outros (Especificar):</p> <p>Observação:</p> <p>De acordo com Relatório de Vistoria, Planilhas de Medição, Relatório Fotográfico, todos devidamente atestados pelo Engenheiro Fiscal do presente Contrato, Sr. MACIEL DO NASCIMENTO LOPES do Departamento de Engenharia e Fiscalização da Secretaria Municipal de Obras e Infraestrutura (CREA N° 191911297-9), conforme Contrato n° 018/2024, onde o mesmo confirma a conclusão parcial em 324,87% referente à 1ª medição , totalizando 52,59% do Valor aditivo ao Contrato; Nota Fiscal; Recibos e Certidões Negativas ativas e validadas na data de entrada do presente processo no Setor de Protocolo.</p> <p>Note-se que as ART's de Execução e de Fiscalização foram registradas no CREA - MA após o início da obra.</p>	X	
4. Esta análise é referente ao primeiro pagamento?		X
9. Foi demonstrada a disponibilidade orçamentária para a execução da despesa?	X	
Qual a fonte de recurso utilizada? R.: <i>RECURSOS PRÓPRIOS DO MUNICÍPIO.</i>		
12. A empresa contratada foi convocada para iniciar a obra, mediante Ordem de Fornecimento de Material /Serviço assinada pelo ordenador de despesa?	X	
Qual o numero da Ordem de Fornecimento de Material/Serviço? R.: <i>OF N° 53/2025, de 18/12/2025.</i>		

*Josane*

Pergunta	S	N
<p>13. Os serviços foram executados dentro do prazo de vigência do contrato?</p> <p>Qual número e o período de vigência do contrato? R.: <i>Contrato n° 018/2024. Prazo de Vigência: 12 meses: de 21/10/2024 a 21/10/2025. 2° Termo de aditivo: 22/10/2025 a 22/10/2026.</i></p> <p>Qual o período de execução da medição? R.: <i>30/01/2026 a 24/02/2026.</i></p>	X	
<p>14. Houve solicitação de pagamento (SP) ?</p> <p>Qual o número da Solicitação de Pagamento ? R.: <i>Requerimento de Pagamento emitido pela Empresa.</i></p> <p>Qual a data da Solicitação de Pagamento? R.: <i>24/02/2026.</i></p>	X	
<p>15. O documento fiscal está em conformidade com o objeto da despesa?</p> <p>Qual o número do documento fiscal e data de emissão? R.: <i>162, DE 24/02/2026.</i></p> <p>Qual o valor do documento fiscal em reais (R\$) ? R.: <i>350.013,38</i></p>	X	
<p>16. O Recibo consta no Processo ?</p>	X	
<p>17. O pagamento é referente à reajustamento de medição?</p>		X
<p>18. O valor em análise somado com o valor já pago é menor ou igual ao valor atualizado do contrato?</p> <p>Qual o valor atualizado do contrato? R.: <i>Contrato R\$ 5.629.973,56 e Aditivo R\$ 1.407.493,39.</i></p> <p>Qual o valor já pago? R.: <i>5.629.973,56 (Contrato n°18/2024) ; R\$ 740.159,29 (aditivo ao contrato n°18/2024).</i></p>	X	
<p>19. O valor da medição está em conformidade com os quantitativos executados e atestados pelo fiscal da obra no período?</p> <p>Qual o valor solicitado? R.: <i>R\$ 350.013,38.</i></p> <p>Qual o valor atestado pelo fiscal da obra? R.: <i>R\$ 350.013,38.</i></p> <p>Observação:</p> <p>Cabe ressaltar, a responsabilidade da Unidade Gestora quanto ao acompanhamento e fiscalização das medições, bem como a verificação da qualidade das mesmas, já que todo e qualquer despacho emitido por esta Controladoria fundamenta-se unicamente nas informações contidas nos autos do processo. Salientamos ainda, a existência de atesto do fiscal do Contrato, designado nos autos do processo, reconhecendo a efetiva medição conforme contratado e apresentados na Nota Fiscal. Assim, uma vez que a regularidade da despesa foi atestada pelo mesmo, esta Controladoria não adentrou ao mérito da fiscalização atestada por ele, nem da autorização do pagamento realizada pelo ordenador da despesa.</p>	X	
<p>20. O valor da medição está em conformidade com os valores unitários previstos na planilha orçamentária?</p> <p>Qual o valor da medição apresentada? R.: <i>R\$ 350.013,38.</i></p> <p>Qual o valor devido de acordo com a planilha orçamentária? R.: <i>R\$ 350.013,38.</i></p> <p>Observação:</p> <p>Ressalta-se a responsabilidade da Unidade Gestora Fiscal deste Contrato quanto ao seu acompanhamento e fiscalização administrativa (Gestor), bem como quanto ao atesto e recebimento serviços (Fiscal), visto que toda e qualquer opinião emitida por esta Controladoria, fundamenta-se unicamente nas informações apresentadas nos autos deste Processo.</p>	X	

*Lorenz*

Pergunta	S	N
21. A medição apresentada é compatível com o cronograma físico vigente da obra?  Qual o mês de referência para a medição segundo o cronograma físico vigente da obra? R.: <i>02/2026, conforme cronograma físico-financeiro repactuado/reprogramado.</i>  Qual o período da medição? R.: <i>30/01/2026 a 24/02/2026.</i>	X	
23. A despesa se refere à pagamento da última medição?	X	
25. Foi apresentada pelo fornecedor, certidões válidas de regularidade fiscal?  <input checked="" type="checkbox"/> CERTIDÃO DE DÉBITOS FEDERAIS; <input checked="" type="checkbox"/> CERTIDÃO DE DÉBITO FISCAL ESTADUAL; <input checked="" type="checkbox"/> CERTIDÃO DA DIVIDA ATIVA ESTADUAL; <input checked="" type="checkbox"/> CERTIDÃO DE DÉBITOS MUNICIPAIS; <input checked="" type="checkbox"/> CERTIDÃO DE FGTS <input checked="" type="checkbox"/> CERTIDÃO TRABALHISTA;  Observação:  Certidões válidas na data em que foi realizada esta análise. Dessa forma, faz-se necessária a renovação das CND's que estiverem vencidas, no ato do pagamento desta despesa.	X	
26. Trata-se de despesas de exercícios anteriores?		X
Conforme estabelecido no roteiro, as seguintes questões não se aplicaram à análise: 5, 6, 7, 8, 10, 11, 22, 24, 27, 28, 29, 30 .		

### III. Conclusão

Em razão de não haver indícios de irregularidades ou impropriedades nos autos, de acordo com os requisitos analisados, concluo que a despesa deverá ser encaminhada para os procedimentos cabíveis.

#### Recomendações finais:

Cumprе salientar que a presente manifestação diz respeito apenas à possibilidade de pagamento à Contratada, analisando de acordo com os aspectos contábeis e financeiros previstos na Lei 4320/64 e também de acordo com os relatórios, inclusive memorial fotográfico, apresentados pelo Engenheiro Fiscal deste Contrato, de modo que não serão objeto desta análise, os demais aspectos da contratação realizada pelo município de Timon - MA. Ademais, tal processo de contratação (Licitação), não foi encaminhado a este órgão de Controle Interno.

Ressalta-se que compete à área técnica do órgão Contratante as análises quanto ao preço de mercado e necessidade de aquisição/contratação e, esta Controladoria, não adentra à análise do mérito Administrativo e dos aspectos da legalidade do procedimento realizado, uma vez que já foram objeto de análise jurídica pelo setor competente.

Diante do exposto, após análise da documentação constante do referido processo de pagamento, constatou-se que estas guardam conformidade, de acordo com os aspectos contábeis e financeiros, no que se refere ao cumprimento das exigências referentes aos estágios da despesa (Empenho e Liquidação).

Em relação à prestação do serviço, esta Controladoria verificou que há atesto do fiscal do contrato na nota fiscal, bem como emissão de relatório de fiscalização, reconhecendo, assim, a efetiva realização do serviço contratado.

*Joseane*

Ressaltamos ainda, que todo e qualquer despacho emitido por esta Controladoria fundamenta-se unicamente nas informações contidas nos autos do processo.

Por fim, recomenda-se também que sejam realizadas as devidas retenções dos tributos incidentes e, posteriormente, o recolhimento dos mesmos aos respectivos órgãos arrecadadores, conforme Legislação vigente.

Timon-MA, 25 de fevereiro de 2026.

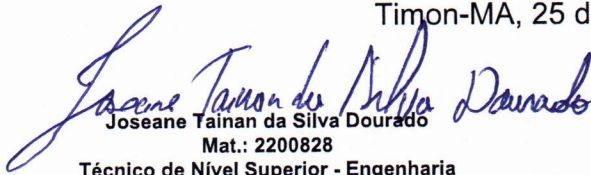
  
Joseane Tainan da Silva Dourado  
Mat.: 2200828  
Técnico de Nível Superior - Engenharia



Paraguaçu Santos Veras Filho  
Mat.: 9221038-1  
Controlador-Geral

**SECRET. MUN. INFRA ESTRUTURA**

NOTA DE LIQUIDAÇÃO

Praça São José, S/N  
CNPJ: 06.115.307/0001-14

105008 / 2

NOTA DE LIQUIDAÇÃO Nº **2** FICHA: 313 DATA: 27/02/2026 EMPENHO Nº: 105008

LICITAÇÃO: OBRA CONCORRENCIA 000006/24 DOCUMENTO: VENCIMENTO: 27/02/2026

NOME: F. COSTA CONSTRUTORA-LTDA 27.537.410/0001-22 CÓDIGO: 23519  
ENDEREÇO: CONJ.SIGEFREDO PACHECO II, QD C06 CASA-07 TERESINA

DESCRIÇÃO DO MATERIAL E/OU SERVIÇO	VALOR TOTAL
LIQUIDAÇÃO DE SERVIÇOS COMUNS DE ENGENHARIA PARA MANUTENÇÃO E CONSERVAÇÃO DE PAVIMENTAÇÃO, CANTEIROS, SARJETAS, MEIO-FIOS, GALERIAS E OUTROS EM VIAS PÚBLICAS NO MUNICÍPIO DE TIMON-MA.CONFORME PARECER TECNICO DA CGM Nº1630/021101.	

GL	<b>SOMA</b>	<b>350.013,38</b>
----	-------------	-------------------

CÓDIGO	CLASSIFICAÇÃO DA DESPESA EMPENHADA
02 02 11 01 15.451.1016.2005.0000 3.3.90.39.99	PODER EXECUTIVO SEC.MUNIC. DE OBRAS E INFRAESTRUTURA - SEINFRA Recuperação e Conservação de Ruas Pavimentadas OUTROS SERVICOS DE TERCEIROS-PESSOA JURIDICA

VALOR DO EMPENHO	LIQUIDADO ATÉ A DATA	VALOR DESTA LIQUIDAÇÃO	SALDO A LIQUIDAR
1.169.391,72	740.159,29	350.013,38	667.334,10

**VALOR A SER PAGO R\$** **350.013,38**  
trezentos e cinquenta mil e treze reais e trinta e oito centavos \*\*\*\*\*  
\*\*\*\*\*

A DESPESA REFERENTE A ESTE EMPENHO/SUBEMPENHO, FOI DEVIDAMENTE PROCESSADA/LIQUIDADA.

27/02/2026

*Thayane de Araújo Evangelista*  
Diretora Técnica  
Portaria Nº 0363/2025-GP  
CPF: 063.240.303-93

ORDEM DE PAGAMENTO. PAGUE-SE:

*Marcel Almeida da Silva*  
Secretario Municipal de Infraestr.  
Portaria Nº 022/2025-GP  
CPF: 791.274.103-93

DATA

Proc Nº 43/26  
Foiha Nº 0101  
Assinatura

**SECRET. MUN. INFRA ESTRUTURA**

Praça São José, S/N  
06.115.307/0001-14

Exercício: 2026

**ORDEM DE PAGAMENTO**

ORDEM DE PAGAMENTO 03004

PAGTO: 27/02/2026

Credor...: F. COSTA CONSTRUTORA-LTDA

CNPJ: 27.537.410/0001-22 Cod: 2351

Endereço: CONJ.SIGEFREDO PACHECO II, QD C0

Cidade...: TERESINA

CEP: 64069-120

**Discriminação...:**

PGTO.REF. A SERVIÇOS COMUNS DE ENGENHARIA PARA MANUTENÇÃO E CONSERVAÇÃO DE P AVIMENTAÇÃO, CANTEIROS, SARJETAS, MEIO-FIOS, GALERIAS E OUTROS EM VIAS PÚBLI CAS NO MUNICÍPIO DE TIMON-MA. PARC. 1 DA LIQ. 2.

Valor **293.638,84**

(duzentos e noventa e três mil, seiscentos e trinta e oito reais e oitenta e quatr o centavos) \* \* \* \* \*

Despesa Bruta: . . . . . **R\$ 293.638,84**

EMP/SUB	N.	LOCAL	FUNCIONAL	NATUREZA	VALOR	ANULAÇÃO	DESCONTO	LÍQUIDO
10500	/ 3	GL 021101	15.451.1016.2005.0000	3.3.90.39.00	R\$ 293.638,84	R\$ 0,00	R\$ 22.050,84	R\$ 271.588,00
TOTAL . . . . .					R\$ 293.638,84	R\$ 0,00	R\$ 22.050,84	R\$ 271.588,00

Despesa Líquida: . . . . . **R\$ 271.588,00**

Pagamento efetuado com o(s) seguinte(s) Recurso(s):

Banco	Conta	Cheque	Valor R\$
001	105359-0	71646	271.588,00
TOTAL . . .			R\$ 271.588,00

Despesa paga em 27/02/2026 Com os recursos acima discriminados

\_\_\_\_\_  
TESOUREIRO

*Flávio Sebastião Farias Bitencourt*  
Tesoureiro Geral do Município de Timon-MA  
Portaria N° 038/2025-GP

Proc N°	43/26
Folha N°	01049
Assinatura	

**PREFEITURA MUNICIPAL DE TIMON  
DEPARTAMENTO DO TESOUREO MUNICIPAL**

27/02/2026 - BANCO DO BRASIL - 13:46:32  
379103791 SEGUNDA VIA 0002  
COMPROVANTE DE TRANSFERENCIA  
DE CONTA CORRENTE P/ CONTA CORRENTE

CLIENTE: PRF M T FUD ESPECIAL  
AGENCIA: 3791-5 CONTA: 105.359-0  
=====

DATA DA TRANSFERENCIA	27/02/2026
NR. DOCUMENTO	553.507.000.071.646
VALOR TOTAL	271.588,00

\*\*\*\*\* TRANSFERIDO PARA:  
CLIENTE: F. C C LTDA - EPP  
AGENCIA: 3507-6 CONTA: 71.646-4  
NR. DOCUMENTO 553.791.000.105.359  
=====

NR.AUTENTICACAO	F.388.202.CCB.A68.409
-----------------	-----------------------

Transação efetuada com sucesso por: J1607098 FLAVIO SEBASTIAO FARIAS BITENCOURT.

TIMON-MA., de 2026.

**PROCESSO Nº 43/26**

**NOTA FISCAL/OUTRO Nº 162**

**DT/EMIS.: 24-fev.-26**

**CREDOR:** F. COSTA CONSTRUTORA LTDA -EPP, CPF/CNPJ nº: 27.537.410/0001-22, ENDEREÇO: Conj. Sigefredo

**OBJETO:** 2ª medição do aditivo 01 para o 1º quadrimestre de 2026 dos serviços de manutenção e conservação de pavimentação, mteiros, sarjetas em vias publicas do municipio.. **ÓRGÃO DE ORIGEM:** SEINFRA.

**Descrição do Pagamento**

<b>Valor NF/Fatura/Liquidação</b>		<b>350.013,38</b>
Pagamentos anteriores		
<b>Valor da Ordem Bancária</b>		<b>293.638,84</b>
<b>Retenções</b>		<b>(22.050,84)</b>
ISSQN	14.000,54	
IRRF	4.200,16	
INSS	3.850,14	
<b>Valor líquido pago</b>		<b>271.588,00</b>
Saldo Remanescente		56.374,54

**DADOS DA TRANSFERÊNCIA (CONTA ORIGEM)**

<b>Nº DOC:</b> 553.507.000.071.646	<b>BANCO:</b> Banco do Brasil	<b>RECURSO:</b> 105.359-0/FEP
------------------------------------	-------------------------------	-------------------------------

Proc Nº	43/26
Folha Nº	01/001
Assinatura	

**SECRET. MUN. INFRA ESTRUTURA**

Praça São José, S/N  
06.115.307/0001-14

Exercício: 2026

**ORDEM DE PAGAMENTO**

ORDEM DE PAGAMENTO 03024

PAGTO: 02/03/2026

Credor.: F. COSTA CONSTRUTORA-LTDA

CNPJ: 27.537.410/0001-22 Cod: 2351

Endereço: CONJ.SIGEFREDO PACHECO II, QD C0

Cidade.: TERESINA

CEP: 64069-120

**Discriminação. . .**

REF.A SERVIÇOS COMUNS DE ENGENHARIA PARA MANUTENÇÃO E CONSERVAÇÃO DE PAVIMEN  
TAÇÃO, CANTEIROS, SARJETAS, MEIO-FIOS, GALERIAS E OUTROS EM VIAS PÚBLICAS NO  
MUNICÍPIO DE TIMON-MA. PGTO. PARCELA 3, LIQ. 2.

Valor **51.745,54**

(cinquenta e um mil, setecentos e quarenta e cinco reais e cinquenta e quatro cent  
avos) \* \* \* \* \*

Despesa Bruta: . . . . . **R\$ 51.745,54**

EMP/SUB	N.	LOCAL	FUNCIONAL	NATUREZA	VALOR	ANULAÇÃO	DESCONTO	LÍQUIDO
10500	/ 5	GL 021101	15.451.1016.2005.0000	3.3.90.39.00	R\$ 51.745,54	R\$ 0,00	R\$ 0,00	R\$ 51.745,54
TOTAL . . . . .					R\$ 51.745,54	R\$ 0,00	R\$ 0,00	R\$ 51.745,54

Despesa Líquida: . . . . . **R\$ 51.745,54**

Pagamento efetuado com o(s) seguinte(s) Recurso(s) :

Banco	Conta	Cheque	Valor R\$
000	21	71.646	51.745,54
TOTAL. . .			R\$ 51.745,54

Despesa paga em 02/03/2026 Com os recursos acima discriminados

\_\_\_\_\_  
TESOUREIRO

*Flávio Sebastião Farias Bitencourt*  
Teseureiro Geral do Município de Timon-MA  
Portaria Nº 038/2025-GP

Proc Nº 43/26  
Folha Nº 6108  
Assinatura

**PREFEITURA MUNICIPAL DE TIMON  
DEPARTAMENTO DO TESOUREO MUNICIPAL**

02/03/2026 - BANCO DO BRASIL - 13:44:41  
379103791 SEGUNDA VIA 0001

COMPROVANTE DE TRANSFERENCIA  
DE CONTA CORRENTE P/ CONTA CORRENTE

CLIENTE: PMT FDO PARTICIPACAO  
AGENCIA: 3791-5 CONTA: 200.036-9

=====

DATA DA TRANSFERENCIA	02/03/2026
NR. DOCUMENTO	553.507.000.071.646
VALOR TOTAL	51.745,54

\*\*\*\*\* TRANSFERIDO PARA:  
CLIENTE: F. C C LTDA - EPP  
AGENCIA: 3507-6 CONTA: 71.646-4  
NR. DOCUMENTO 553.791.000.200.036  
=====

NR. AUTENTICACAO	5.08F.0B1.634.513.B45
------------------	-----------------------

TIMON-MA., 02 de março de 2026.

**PROCESSO Nº 43/26**

**NOTA FISCAL/OUTRO Nº 162**

**DT/EMIS.: 24-fev.-26**

**CREDOR:** F. COSTA CONSTRUTORA LTDA -EPP, CPF/CNPJ nº: 27.537.410/0001-22, ENDEREÇO: Conj. Sigefredo

**OBJETO:** 2ª medição do aditivo 01 para o 1º quadrimestre de 2026 dos serviços de manutenção e conservação de pavimentação, anteiros, sarjetas em vias publicas do municpio.. **ÓRGÃO DE ORIGEM:** SEINFRA.

**Descrição do Pagamento**

<b>Valor NF/Fatura/Liquidação</b>	<b>350.013,38</b>
Pagamentos anteriores	298.267,84
<b>Valor da Ordem Bancária</b>	<b>51.745,54</b>
<b>Retenções</b>	-
ISSQN	
IRRF	
INSS	
<b>Valor líquido pago</b>	<b>51.745,54</b>
Saldo Remanescente	(0,00)

**DADOS DA TRANSFERÊNCIA (CONTA ORIGEM)**

<b>Nº DOC:</b> 553.507.000.071.646	<b>BANCO:</b> Banco do Brasil	<b>RECURSO:</b> 200.036-9/FPM
------------------------------------	-------------------------------	-------------------------------

Proc Nº 43/26  
Folha Nº 01/009  
Assinatura

**SECRET. MUN. INFRA ESTRUTURA**

Praça São José, S/N  
06.115.307/0001-14

Exercício: 2026

**ORDEM DE PAGAMENTO**

ORDEM DE PAGAMENTO 03005

PAGTO: 27/02/2026

Credor.: F. COSTA CONSTRUTORA-LTDA

CNPJ: 27.537.410/0001-22 Cod: 2351

Endereço: CONJ.SIGEFREDO PACHECO II, QD C0

Cidade.: TERESINA

CEP: 64069-120

**Discriminação.:**

REF. SERVIÇOS COMUNS DE ENGENHARIA PARA MANUTENÇÃO E CONSERVAÇÃO DE PAVIMENTAÇÃO, CANTEIROS, SARJETAS, MEIO-FIOS, GALERIAS E OUTROS EM VIAS PÚBLICAS NO MUNICÍPIO DE TIMON-MA. PGTO. PARCELA 2 LIQ.2.

Valor **4.629,00**

(quatro mil, seiscentos e vinte e nove reais) \* \* \* \* \*

Despesa Bruta: . . . . . **R\$ 4.629,00**

EMP/SUB N.	LOCAL	FUNCIONAL	NATUREZA	VALOR	ANULAÇÃO	DESCONTO	LÍQUIDO
10500 / 4	GL 021101	15.451.1016.2005.0000	3.3.90.39.00	R\$ 4.629,00	R\$ 0,00	R\$ 0,00	R\$ 4.629,00
TOTAL . . . . .				R\$ 4.629,00	R\$ 0,00	R\$ 0,00	R\$ 4.629,00

Despesa Líquida: . . . . . **R\$ 4.629,00**

Pagamento efetuado com o(s) seguinte(s) Recurso(s):

Banco	Conta	Cheque	Valor R\$
001	120.761-X	71646	4.629,00
TOTAL . . . . .			R\$ 4.629,00

Despesa paga em 27/02/2026 Com os recursos acima discriminados

Flávio Sebastiãoarias Bitencourt  
Tesoureiro Geral do Município de Timon-MA  
Portaria Nº 000 2026/02

TESOUREIRO

Proc Nº 43/26  
Folha Nº @nole  
Assinatura

PREFEITURA MUNICIPAL DE TIMON  
DEPARTAMENTO DO TESOUREO MUNICIPAL



Emissão de comprovantes

G3370212073704411  
02/03/2026 12:16:56

27/02/2026 - BANCO DO BRASIL - 13:48:44  
379103791 SEGUNDA VIA 0002

COMPROVANTE DE TRANSFERENCIA  
DE CONTA CORRENTE P/ CONTA CORRENTE

CLIENTE: PM TIMON -CIDE  
AGENCIA: 3791-5 CONTA: 120.761-X

DATA DA TRANSFERENCIA 27/02/2026  
NR. DOCUMENTO 553.507.000.071.646  
VALOR TOTAL 4.629,00

\*\*\*\*\* TRANSFERIDO PARA:  
CLIENTE: F. C C LTDA - EPP  
AGENCIA: 3507-6 CONTA: 71.646-4  
NR. DOCUMENTO 553.791.000.120.761  
NR.AUTENTICACAO 9.215.33D.63A.689.FF7

Transação efetuada com sucesso por: JI607098 FLAVIO SEBASTIAO FARIAS BITENCOURT.

TIMON-MA., de 2026.

PROCESSO Nº 43/26

NOTA FISCAL/OUTRO Nº 162

DT/EMIS.: 24-fev.-26

CREDOR: F. COSTA CONSTRUTORA LTDA -EPP, CPF/CNPJ nº: 27.537.410/0001-22, ENDEREÇO: Conj. Sigefredo

OBJETO: 2ª medição do aditivo 01 para o 1º quadrimestre de 2026 dos serviços de manutenção e conservação de pavimentação, anteiros, sarjetas em vias publicas do municipio.. ÓRGÃO DE ORIGEM: SEINFRA.

Descrição do Pagamento

Valor NF/Fatura/Liquidação	350.013,38
Pagamentos anteriores	293.638,84
Valor da Ordem Bancária	4.629,00
Retenções	-
ISSQN	
IRRF	
INSS	
Valor líquido pago	4.629,00
Saldo Remanescente	51.745,54

DADOS DA TRANSFERÊNCIA (CONTA ORIGEM)

Nº DOC: 553.507.000.071.646

BANCO: Banco do Brasil

RECURSO: 120.761-X/CIDE

Proc Nº 43/26

Folha Nº

0100

Assinatura



**PREFEITURA MUNICIPAL DE TIMON**  
**SEC MUN DE FINANÇAS PLANEJ E GESTAO ORÇAMENTARIA**  
**CENTRAL ATENDIMENTO AO PUBLICO**

**DOCUMENTO DE ARRECAÇÃO MUNICIPAL - DAM**

Inscrição Cadastral	Inscrição do Contribuinte	No. Crédito	Vencim Original	Parcela	VENCIMENTO	ISS/2026
11	754	41673854	10/03/2026	ÚNICA	10/03/2026	
Dados do Contribuinte				CPF		VALOR DO IMPOSTO
PREFEITURA MUNICIPAL DE TIMON				000.000.000-00		14.000,54
PRÇ SAO JOSE				CNPJ		(+) ATUALIZAÇÃO
CENTRO				06.115.307/0001-14		0,00
Classificacao do Contribuinte				Localização Cartográfica		(+) MULTA
84.11-6-00-ADMISTRAÇÃO PÚBLICA EM GERAL				00.00.000.0000.000		0,00
Observacoes: REFERENTE A D.M.S No.02/2026 004						(+) JUROS
						0,00
						(+) TX EXPEDIENTE
						0,00
Via do contribuinte				MENSAGEM		Impresso no site oficial do Município
						(+) Ônus Sucumbênciais
						0,00
						(-) DESCONTOS
						0,00
						VALOR COBRADO
						14.000,54



**PREFEITURA MUNICIPAL DE TIMON**  
**SEC MUN DE FINANÇAS PLANEJ E GESTAO ORÇAMENTARIA**  
**CENTRAL ATENDIMENTO AO PUBLICO**

**DOCUMENTO DE ARRECAÇÃO MUNICIPAL - DAM**

Inscrição Cadastral	Inscrição do Contribuinte	No. Crédito	Vencim Original	Parcela	VENCIMENTO	ISS/2026
11	754	41673854	10/03/2026	ÚNICA	10/03/2026	
Dados do Contribuinte				CPF		VALOR DO IMPOSTO
PREFEITURA MUNICIPAL DE TIMON				000.000.000-00		14.000,54
PRÇ SAO JOSE				CNPJ		(+) ATUALIZAÇÃO
CENTRO				06.115.307/0001-14		0,00
Classificacao do Contribuinte				Localização Cartográfica		(+) MULTA
84.11-6-00-ADMISTRAÇÃO PÚBLICA EM GERAL				00.00.000.0000.000		0,00
Observacoes: REFERENTE A D.M.S No.02/2026 004						(+) JUROS
						0,00
						(+) TX EXPEDIENTE
						0,00
Via da Prefeitura				MENSAGEM		Impresso no site oficial do Município
						(+) Ônus Sucumbênciais
						0,00
						(-) DESCONTOS
						0,00
						VALOR COBRADO
						14.000,54



**PREFEITURA MUNICIPAL DE TIMON**  
**SEC MUN DE FINANÇAS PLANEJ E GESTAO ORÇAMENTARIA**  
**CENTRAL ATENDIMENTO AO PUBLICO**

**ISS/2026**

**DOCUMENTO DE ARRECAÇÃO MUNICIPAL**

Inscrição Cadastral	Inscrição do Contribuinte	No. Crédito	Parcela	Vencim Original	VENCIMENTO	VALOR DO IMPOSTO
11	754	41673854	ÚNICA	10/03/2026	10/03/2026	14.000,54
Dados do Contribuinte						(+) ATUALIZAÇÃO
PREFEITURA MUNICIPAL DE TIMON						0,00
PRÇ SAO JOSE						(+) MULTA
CENTRO						0,00
Observacoes						(+) JUROS
REFERENTE A D.M.S No.02/2026 004						0,00
INSTRUÇÕES/OBSERVAÇÕES						(+) TX EXPEDIENTE
						0,00
						(+) Ônus Sucumbênciais
						0,00
						(-) DESCONTOS
						0,00
						VALOR COBRADO
						14.000,54

VIA DO BANCO

81690000140 4 00544542202 4 60310034167 7 38540003000 8



PAGUE VIA PIX  
QR CODE AO LADO



Impresso no site oficial do Município

Proc N° 43/26  
 Folha N° 01000  
 Assinatura

**SECRET. MUN. INFRA ESTRUTURA**

Praça São José, S/N  
06.115.307/0001-14

Exercício: 2026

**ORDEM DE PAGAMENTO**

ORDEM DE PAGAMENTO 03189

PAGTO: 27/02/2026

Credor.: PREFEITURA MUNICIPAL DE TIMON CNPJ: 06.115.307/0001-14 Cod: 145

Endereço: PRAÇA SÃO JOSÉ S/N

Cidade.: TIMON

CEP: -

**Discriminação..:**

DESPESA REF. AO RECOLHIMENTO DO ISS SOBRE VALOR DA NF Nº162, EMISSÃO EM 24/02/26- F. COSTA CONSTRUTORA.

Valor **14.000,54**

(quatorze mil reais e cinquenta e quatro centavos) \* \* \* \* \*

Despesa Bruta: . . . . . **R\$ 14.000,54**

EMP/SUB	N.	LOCAL	FUNCIONAL	NATUREZA	VALOR	ANULAÇÃO	DESCONTO	LÍQUIDO
42	/ 1	EX	990187		R\$ 14.000,54	R\$ 0,00	R\$ 0,00	R\$ 14.000,54
TOTAL . . . . .					R\$ 14.000,54	R\$ 0,00	R\$ 0,00	R\$ 14.000,54

Despesa Líquida: . . . . . **R\$ 14.000,54**

Pagamento efetuado com o(s) seguinte(s) Recurso(s):

Banco	Conta	Cheque	Valor R\$
001	105359-0	022702	14.000,54
TOTAL . . . . .			R\$ 14.000,54

Despesa paga em 27/02/2026 Com os recursos acima discriminados

TESOUREIRO

Flávio Sebastião Farias Bitencourt  
Tesoureiro Geral do Município de Timon-MA  
Portaria Nº 003/2025-CP

Proc N° 43/26  
Folha N° 61049  
ASSINATURA

SISBB - SISTEMA DE INFORMACOES BANCO DO BRASIL  
02/03/2026 - AUTOATENDIMENTO - 12.16.17  
3791503791 SEGUNDA VIA 0001

COMPROVANTE DE PAGAMENTO

CLIENTE: PRF M T FUD ESPECIA

AGENCIA: 3791-5 CONTA: 105.359-0

=====  
Convenio PREFEITURA MUN TIMON - IP

Codigo de Barras 81690000140-4 00544542202-4  
60310034167-7 38540003000-8

Data do pagamento 27/02/2026

Valor Total 14.000,54  
-----

DOCUMENTO: 022702

AUTENTICACAO SISBB: 2.095.E9D.616.23A.715

Proc N° 43/26  
Folha N°  
Assinatura



**PREFEITURA MUNICIPAL DE TIMON**  
**SEC MUN DE FINANÇAS PLANEJ E GESTAO ORÇAMENTARIA**  
**CENTRAL ATENDIMENTO AO PUBLICO**

Local de Pagamento <b>BANCO DO BRASIL,CAIXA ECONÔMICA E ITAU</b>				DOCUMENTO DE ARRECAÇÃO MUNICIPAL - DAM		
Cedente <b>PREFEITURA MUNICIPAL DE TIMON</b>				Emissao 27/02/2026		
				IRRF /2026		
				IMPOSTO DE RENDA NA FONTE		
No. Registro <b>5619</b>	Item <b>1</b>	Parcela ÚNICA	No. do documento 41673852	Vencim Original 30/03/2026	Agencia/Codigo Cedente	Nosso número
Valor do Tributo <b>4.200,16</b>	(+) Atualização 0,00	(+) Multa/Mora 0,00	(+) Juros 0,00	(-) Descontos 0,00	Valor do Documento <b>4.200,16</b>	
Insc. Contribuinte 754	Insc. Econômico 11	Documento C.N.P.J.: 06.115.307/0001-14				
Nome ou Razão Social <b>PREFEITURA MUNICIPAL DE TIMON</b> PRACA SAO JOSE, S/N - CENTRO MA 65630160						

**Historico**

IRRF SOBRE SERVIÇO DE EXECUÇÃO DE OBRAS PARA A SECRETARIA MUNICIPAL DE OBRAS E INFRAESTRUTURA-SEINFRA, PELO PRESTADOR F COSTA CONSTRUTORA LTDA-EPP, CNPJ: 27.537.410/0001-22, REF. NF 162 EMITIDA EM 24/02/2026 COM N° DE PROC. 43/2026.

**IRRPJ**

Impresso por CRISTIANE

ARAtb196



**PREFEITURA MUNICIPAL DE TIMON**  
**SEC MUN DE FINANÇAS PLANEJ E GESTAO ORÇAMENTARIA**  
**CENTRAL ATENDIMENTO AO PUBLICO**

**IRRF /2026**  
**DOCUMENTO DE ARRECADACAO MUNICIPAL**

Numero da Taxa	Inscricao do Contribuinte	No. Crédito	Parcela	Vencim Original	VENCIMENTO	VALOR DO IMPOSTO
<b>5619</b>	<b>754</b>	<b>41673852</b>	<b>ÚNICA</b>	<b>30/03/2026</b>	<b>30/03/2026</b>	<b>4.200,16</b>
Dados do Contribuinte						(+) ATUALIZAÇÃO
<b>PREFEITURA MUNICIPAL DE TIMON</b>						0,00
Documento C.N.P.J.: 06.115.307/0001-14						(+) MULTA
PRACA SAO JOSE, S/N - CENTRO MA 65630160						0,00
Historico						(+) JUROS
IRRF SOBRE SERVIÇO DE EXECUÇÃO DE OBRAS PARA A SECRETARIA MUNICIPAL DE OBRAS E INFRAESTRUTURA-SEINFRA, PELO PRESTADOR F COSTA CONSTRUTORA LTDA-EPP, CNPJ: 27.537.410/0001-22, REF. NF 162 EMITIDA EM 24/02/2026 COM N° DE PROC. 43/2026.						0,00
						(+) TAXA DE EXPEDIENTE
						0,00
						(+) Ônus Sucumbenciais
						0,00
						(-) DESCONTOS
						0,00
						VALOR COBRADO
						<b>4.200,16</b>

**INSTRUÇOES/OBSERVAÇOES**

**PAGUE VIA PIX  
QRCODE AO LADO**



VIA DO BANCO **8169000042 2 00164542202 1 60330664167 2 38520001000 2**



Proc N° 43/26  
 Folha N° 02009  
 Assinatura [Handwritten Signature]

**SECRET. MUN. INFRA ESTRUTURA**

Praça São José, S/N  
06.115.307/0001-14

Exercício: 2026

**ORDEM DE PAGAMENTO**

ORDEM DE PAGAMENTO 03186

PAGTO: 27/02/2026

Credor.: PREFEITURA MUNICIPAL DE TIMON CNPJ: 06.115.307/0001-14 Cod: 145

Endereço: PRAÇA SÃO JOSÉ S/N

Cidade.: TIMON

CEP: -

**Discriminação..:**

DESPESA REF. AO RECOLHIMENTO DO IRRF SOBRE VALOR DA NF N°162, EMISSÃO EM 24/02/26- F. COSTA CONSTRUTORA.

Valor **4.200,16**

(quatro mil e duzentos reais e dezesseis centavos) \* \* \* \* \*  
\* \* \* \* \*  
\* \* \* \* \*

Despesa Bruta: . . . . . **R\$ 4.200,16**

EMP/SUB	N.	LOCAL	FUNCIONAL	NATUREZA	VALOR	ANULAÇÃO	DESCONTO	LÍQUIDO
41	/ 1	EX	999013		R\$ 4.200,16	R\$ 0,00	R\$ 0,00	R\$ 4.200,16
TOTAL . . . . .					R\$ 4.200,16	R\$ 0,00	R\$ 0,00	R\$ 4.200,16

Despesa Líquida: . . . . . **R\$ 4.200,16**

Pagamento efetuado com o(s) seguinte(s) Recurso(s):

Banco	Conta	Cheque	Valor R\$
001	105359-0	022701	4.200,16
TOTAL . . . . .			R\$ 4.200,16

Despesa paga em 27/02/2026 Com os recursos acima discriminados

*Flávio Sebastião Farias Bitencourt*  
Tessoureiro Geral do Município de Timon-MA  
Partida N° 000/2025-CP

\_\_\_\_\_  
TESOUREIRO

Proc N° 43/26  
Folha N° 01017  
Assinatura



Emissão de comprovantes

G3370212073704411  
02/03/2026 12:16:17

SISBB - SISTEMA DE INFORMACOES BANCO DO BRASIL  
02/03/2026 - AUTOATENDIMENTO - 12.16.17  
3791503791 SEGUNDA VIA 0001

COMPROVANTE DE PAGAMENTO

CLIENTE: PRF M T FUD ESPECIAL  
AGENCIA: 3791-5 CONTA: 105.359-0  
=====

Convenio	PREFEITURA MUN TIMON - IP
Codigo de Barras	8169000042-2 00164542202-1
	60330664167-2 38520001000-2
Data do pagamento	27/02/2026
Valor Total	4.200,16

-----

DOCUMENTO: 022701  
AUTENTICACAO SISBB: 4.BB0.B12.093.74A.A66

Proc N°	43/26
Folha N°	
Assinatura	<i>Group</i>

INSS

27/02/2026 - BANCO DO BRASIL - 13:46:32  
379103791 SEGUNDA VIA 0003  
COMPROVANTE DE TRANSFERENCIA  
DE CONTA CORRENTE P/ CONTA CORRENTE

CLIENTE: PRF M T FUD ESPECIAL  
AGENCIA: 3791-5 CONTA: 105.359-0  
=====

DATA DA TRANSFERENCIA	27/02/2026
NR. DOCUMENTO	553.791.000.200.036
VALOR TOTAL	3.850,14

\*\*\*\*\* TRANSFERIDO PARA:  
CLIENTE: PMT FDO PARTICIPACAO  
AGENCIA: 3791-5 CONTA: 200.036-9  
NR. DOCUMENTO 553.791.000.105.359  
=====

NR. AUTENTICACAO	1.63F.061.55F.05A.9EA
------------------	-----------------------

MAO PAGO

Proc N°	43/26
Folha N°	
Assinatura	Grap