



TIMON
PREFEITURA

Construindo agora o futuro

SEINFRA

Secretaria Municipal de
Obras e Infraestrutura

2ª MEDIÇÃO

CTR 07/2025

MVDC

EMPREENDIMENTOS

LTDA.

Serviços de pavimentação em bloquetes (blocos de concreto intertravados) no município de Timon MA.

Contrato nº 007/2025-SEINFRA

Processo Adm nº 1450/2025

Sinc-Contrata nº AA42025SEINFRA

Fonte de Recurso: 1.500 (Próprios)

Proj. Atividade: 2005 – Recuperação e Conservação de Ruas Pavimentadas

Natureza da despesa: 4.4.90.51.00 – Obras e Instalações

Valor R\$: 314.636,02 (trezentos e quatorze mil seiscientos e trinta e seis reais e dois centavos)

Proc Nº	1575/25
Folha Nº	0100
Assinatura	

AXIXÁ, 03 DE SETEMBRO DE 2025

À
PREFEITURA MUNICIPAL DE TIMON - MA
SECRETARIA DE INFRAESTRUTURA -
SEINFRA
CONTRATO Nº 007/2025 - SEINFRA
PROCESSO ADMINISTRATIVO Nº
01450/2025- SEINFRA

SOLICITAÇÃO DE MEDIÇÃO

MVDC EMPREENDEIMENTOS E SERVIÇOS LTDA, INSCRITA NO CNPJ SOB O NÚMERO 26.746.084/0001-09, COM SEDE NA RUA BARÃO RIO BRANCO, CENTRO, CEP: 65.148-000, NA CIDADE DE AXIXÁ- MA, NESTE ATO REPRESENTADA PELO SEU SÓCIO ADMINISTRADOR, SR. MARCOS VINICIUS DUTRA, INSCRITO NO CPF Nº 009.457.433-07, VEM PELO PRESENTE SOLICITAR QUE V.S.A., QUE AUTORIZE A ELABORAÇÃO DA 2ª (SEGUNDA) MEDIÇÃO DOS SERVIÇOS EXECUTADOS DO REFERIDO CONTRATO, CUJO OBJETO É PRESTAÇÃO DE SERVIÇOS DE PAVIMENTAÇÃO EM BLOQUETES (BLOCOS DE CONCRETO INTERTRAVADOS) NO MUNICÍPIO DE TIMON - MA PARA SECRETARIA DE INFRAESTRUTURA DO MUNICÍPIO DE TIMON - MA.

NO ENSEJO RENOVAMOS OS NOSSOS PROTESTOS DE ESTIMA E APREÇO.

MARCOS VINICIUS
DUTRA
CARVALHO:00945744
307

Assinado de forma digital por
MARCOS VINICIUS DUTRA
CARVALHO:00945744307
Dados: 2025.10.03 15:09:39
-03'00"

MARCOS VINICIUS DUTRA
SÓCIO ADMINISTRADOR

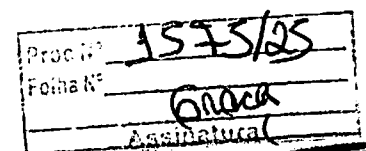



PARECER TÉCNICO

AÇÃO: 2ª MEDIÇÃO DE VALOR

CONTRATO Nº: 007/2025 - SEINFRA

OBJETO: SERVIÇOS DE PAVIMENTAÇÃO EM BLOQUETES (BLOCOS DE CONCRETO INTERTRAVADOS) NO MUNICÍPIO DE TIMON

DESCRIPTIVO:

Com base em vistoria técnica realizada nas obras do objeto supracitado consideramos a medição que segue anexa (2ª medição de valor) apta a realização de pagamento diante a execução de serviços verificada in loco.

A presente medição é relativa aos serviços executados pela empresa **MVDC EMPREENDIMENTOS LTDA.**

Vale ressaltar o valor aprovado, autorizado e atestado pelo fiscal da Prefeitura, é de **R\$ 314.636,02 (trezentos e quatorze mil, seiscentos e trinta e seis reais e dois centavos)** totalizando um percentual de **5,57%** e o geral de **25,04%** relativos à 2ª medição de valor da empresa **MVDC EMPREENDIMENTOS LTDA.**

Diante do exposto acima, segue anexos:

1. Planilha de Levantamento de Serviços Executados – PLS conferida “in loco” e aprovada por esta fiscalização;
2. Memorial de Cálculo da medição;
3. Cronograma físico financeiro da medição;
4. Anexo fotográfico a partir da vistoria técnica realizada;
5. Documentação complementar da empresa responsável pelos serviços.

OS SERVIÇOS FORAM EXECUTADOS NO PERÍODO COMPREENDIDO ENTRE OS DIAS 08 DE JULHO DE 2025 A 09 DE SETEMBRO DE 2025.

Thayane de Aragão Evangelista
Engenheira Civil CREA 133486M-1
CPF: 663.240.303-93

Este é o nosso parecer.

Timon, 09 de setembro de 2025.

PLANILHA DE MEDIÇÃO - PAVIMENTAÇÃO DE BLOQUETES EM TIMON - MA																			
PROFONTE: PREFEITURA MUNICIPAL DE TIMON - MA - SECRETARIA MUNICIPAL DE INFRAESTRUTURA						VALOR DO CONTRATO		R\$ 5.648.418,73		VALOR DA MEDIÇÃO		R\$ 314.838,02		VALOR ACUMULADO		R\$ 1.414.838,02			
CONTRATO: 097/2023 - SENFRA						INSTRUMENTO: MIVDC EMPREENDIMENTOS LTDA CNPJ: 267423040001		% ACUMULADO ANTERIOR		18,47%		% ACUMULADO ATUAL		8,57%		% ACUMULADO TOTAL		23,04%	
PLANILHA DE MEDIÇÃO - 2ª MEDIÇÃO						ACUMULADO ANTERIOR				MEDIÇÃO ATUAL				ACUMULADO					
ITEM	DESCRIÇÃO	UNIDADE	QNT TOTAL	PREÇO UNITÁRIO	PREÇO TOTAL	QTD	%	VALOR	QTD	%	VALOR	QTD	%	VALOR	QTD	%	VALOR		
1	ADMINISTRAÇÃO				R\$ 53.128,13			R\$ 10.452,33			R\$ 8.168,60			R\$ 18.648,93			R\$ 18.648,93		
1.1	TOPOGRAFO COM ENCARGOS COMPLEMENTARES	H	128,33	R\$ 26,32	R\$ 3.377,73	26,87	20,76%	R\$ 701,95	19,60	15,43%	R\$ 521,14	46,47	36,21%	R\$ 1.223,09					
1.2	LOCAÇÃO DE CONTAINER - ALMOXARIFADO COM BANHEIRO - 6,00 X 2,30M	M2S	4,67	R\$ 1.010,19	R\$ 4.742,22	0,91	19,50%	R\$ 924,73	0,72	15,43%	R\$ 731,88	1,63	34,93%	R\$ 1.656,39					
1.3	ENCARREGADO GERAL COM ENCARGOS COMPLEMENTARES	H	980,00	R\$ 31,00	R\$ 30.380,01	194,00	19,80%	R\$ 6.014,00	151,20	15,43%	R\$ 4.687,20	345,20	35,22%	R\$ 10.701,20					
1.4	ENGENHEIRO CIVIL JUNIOR COM ENCARGOS COMPLEMENTARES	H	128,33	R\$ 113,97	R\$ 14.626,15	24,87	19,22%	R\$ 2.811,64	19,60	15,43%	R\$ 2.256,61	44,47	34,65%	R\$ 5.068,25					
2	SERVIÇOS PRELIMINARES				R\$ 3.618.159,37			R\$ 670.445,14			R\$ 88.428,04			R\$ 758.873,18					
2.1	MOBILIZAÇÃO DO MAQUINÁRIO - Cavalos mecânicos 8 x 8, PBT 28.000 kg - 440 CV - motorista de veículo especial	H	118,00	R\$ 1.044,59	R\$ 121.171,28	24,20	20,85%	R\$ 25.278,84	18,89	18,28%	R\$ 19.732,12	43,09	37,18%	R\$ 45.010,95					
2.2	REGULARIZAÇÃO E COMPACTAÇÃO DE SUBLEITO DE SOLO PREDETERMINADAMENTE ARGILOSO. AF 11/2019	m2	14.000,00	R\$ 2,34	R\$ 32.760,01	2700,00	19,29%	R\$ 6.318,00	2160,00	15,43%	R\$ 5.054,40	4860,00	34,71%	R\$ 11.372,40					
2.3	PÁ CARREGADEIRA SOBRE RODAS, POTÊNCIA 197 HP, CAPACIDADE DA CAÇAMBA 2,5 A 3,5 M3. PESO OPERACIONAL 15335 KG - CHP DIURNO. AF 08/2014	H	93,33	R\$ 205,05	R\$ 19.138,01	19,57	20,97%	R\$ 4.012,83	14,40	15,43%	R\$ 2.952,72	33,97	36,40%	R\$ 6.965,55					
2.4	TRANSPORTE COM CAMINHÃO BASCULANTE DE 10 M³, EM VIA URBANA PAVIMENTADA. DMT ATÉ 30 KM (UNIDADE: M3XKM) AF 07/2020	M3XKM	92.400,03	R\$ 2,42	R\$ 223.608,08	19480,00	21,08%	R\$ 47.141,60	14259,00	15,43%	R\$ 34.899,52	33738,00	36,51%	R\$ 81.841,12					
2.5	ESCAVAÇÃO HORIZONTAL, INCLUINDO CARGA E DESCARGA EM SOLO DE 1ª CATEGORIA COM TRATOR DE ESTEIRAS (170HP/ALMUNA 5,20M3). AF 07/2020	M3	2.100,00	R\$ 12,30	R\$ 25.830,01	430,00	20,48%	R\$ 5.289,00	324,00	15,43%	R\$ 3.985,20	754,00	35,90%	R\$ 9.274,20					
2.6	Transporte de material - TRANSPORTE COM CAMINHÃO BASCULANTE DE 10 M³, EM VIA URBANA PAVIMENTADA. DMT ATÉ 30 KM (UNIDADE: M3XKM). AF 07/2020	M3XKM	2.100,00	R\$ 2,42	R\$ 5.082,00	430,00	20,48%	R\$ 1.040,60	324,00	15,43%	R\$ 784,08	754,00	35,90%	R\$ 1.824,68					
2.7	EXECUÇÃO E COMPACTAÇÃO DE BASE E OU SUB BASE PARA PAVIMENTAÇÃO DE SOLOS DE COMPORTAMENTO LATÉRITICO (ARENOSO) - EXCLUSIVE SUI O, ESCAVAÇÃO, CARGA E TRANSPORTE. AF 11/2019	M3	2.100,00	R\$ 11,25	R\$ 23.625,01	388,00	18,48%	R\$ 4.365,00	324,00	15,43%	R\$ 3.645,00	712,00	33,90%	R\$ 8.010,00					
2.8	Transporte com caminhão basculante de 10 m³ - rodovia pavimentada	km	3.745.500,00	R\$ 0,79	R\$ 2.958.945,00	730372,50	19,50%	R\$ 576.994,28	22500,00	0,60%	R\$ 17.775,00	752872,50	20,10%	R\$ 594.769,28					
3	SERVIÇOS PAVIMENTAÇÃO				R\$ 1.855.449,49			R\$ 199.197,54			R\$ 165.084,18			R\$ 354.191,72					
3.1	Leitura de obra comercial - espalhamento manual	M3	980,00	R\$ 100,89	R\$ 98.872,23	203,00	20,71%	R\$ 20.480,67	151,20	15,43%	R\$ 15.254,57	354,20	36,14%	R\$ 35.735,24					
3.2	EXECUÇÃO DE PAVIMENTO EM PISO INTERTRAVADO, COM BLOCO SEXTAVADO DE 30 X 30 CM, ESPESURA 8 CM COM EXECUÇÃO DE JUNTAS CIMENTADA E SEM FORNECIMENTO DE BLOQUETES E CAMA DE AREIA	M2	7.000,00	R\$ 11,44	R\$ 80.080,02	1265,00	18,07%	R\$ 14.471,60	1060,00	15,43%	R\$ 12.355,20	2345,00	33,50%	R\$ 26.826,80					
3.3	ASSENTAMENTO DE GUIA (MEIO-FIO) EM TRECHO RETO, CONFECCIONADA EM CONCRETO PRÉ-FABRICADO, DIMENSÕES 100X15X13X30 CM (COMPRIMENTO X BASE INFERIOR X BASE SUPERIOR X ALTURA), PARA VIAS URBANAS- SEM FORNECIMENTO DE GUIA (MEIO-FIO)	M	2.333,33	R\$ 19,35	R\$ 45.150,01	463,67	19,87%	R\$ 8.972,01	360,00	15,43%	R\$ 6.968,00	823,67	35,30%	R\$ 15.938,01					
3.4	ASSENTAMENTO DE GUIA (MEIO-FIO) EM TRECHO CURVO, CONFECCIONADA EM CONCRETO PRÉ-FABRICADO, DIMENSÕES 100X15X13X30 CM (COMPRIMENTO X BASE INFERIOR X BASE SUPERIOR X ALTURA), PARA VIAS URBANAS (USO VIÁRIO) - SEM FORNECIMENTO DE GUIA (MEIO-FIO)	M	233,33	R\$ 23,27	R\$ 5.429,67	43,67	18,72%	R\$ 1.016,20	36,00	15,43%	R\$ 837,72	79,67	34,14%	R\$ 1.853,92					
3.5	EXECUÇÃO DE SARJETA DE CONCRETO USINADO, MOLDADA IN LOCO EM TRECHO RETO, 30 CM BASE X 15 CM ALTURA. AF 06/2016	M	4.668,67	R\$ 42,32	R\$ 197.493,39	849,00	18,19%	R\$ 35.929,68	720,00	15,43%	R\$ 30.470,40	1569,00	33,62%	R\$ 66.400,08					
3.6	EXECUÇÃO DE SARJETA DE CONCRETO USINADO, MOLDADA IN LOCO EM TRECHO CURVO, 30 CM BASE X 10 CM ALTURA. AF 06/2016	M	466,67	R\$ 52,67	R\$ 24.672,67	84,90	18,19%	R\$ 4.488,66	72,00	15,43%	R\$ 3.806,64	156,90	33,62%	R\$ 6.295,30					
3.7	PINTURA DE MEIO-FIO COM TINTA BRANCA A BASE DE CAL (CAIAÇÃO). AF 05/2021	M	4.888,67	R\$ 1,49	R\$ 9.953,34	0,00	0,00%	R\$ -	720,00	15,43%	R\$ 1.072,80	720,00	15,43%	R\$ 1.072,80					
3.8	EXECUÇÃO DE PAVIMENTO EM PISO INTERTRAVADO, COM BLOCO SEXTAVADO DE 30 X 30 CM, ESPESURA 8 CM COM JUNTAS CIMENTADAS E SEM FORNECIMENTO DE CAMA DE AREIA	M2	7.000,00	R\$ 57,48	R\$ 402.191,57	1400,00	20,00%	R\$ 80.438,29	945,00	13,50%	R\$ 54.295,85	2345,00	33,50%	R\$ 134.734,14					

Arquivo: 5575/05
 Folha: 6/1002

Engenheira
 Hayane de Aragão Evangelista
 Engenheira Civil CREA 133486MA
 CPF: 063.240.303-93

PLANILHA DE MEDIÇÃO - PAVIMENTAÇÃO DE BLOQUETES EM TIMON - MA																			
PROPOSTANTE: PREFEITURA MUNICIPAL DE TIMON - MA - SECRETARIA MUNICIPAL DE INFRAESTRUTURA						VALOR DO CONTRATO			R\$ 3.648.418,73			VALOR DA MEDIÇÃO			R\$ 314.838,02				
CONTRATO: 007/2023 - SEMFRA						CONTRATADA: MVDIC EMPREENDIMENTOS LTDA CNPJ: 28746094/0001			% ACUMULADO ANTERIOR			19,47%			% ACUMULADO ATUAL			5,97%	
PLANILHA DE MEDIÇÃO - 2ª MEDIÇÃO						ACUMULADO ANTERIOR			MEDIÇÃO ATUAL			ACUMULADO							
ITEM	DESCRIÇÃO	UNIDADE	QNT TOTAL	PREÇO UNITÁRIO	PREÇO TOTAL	QTD	%	VALOR	QTD	%	VALOR	QTD	%	VALOR					
3 0	ASSENTAMENTO DE GUIA (MEIO-FIO) EM TRECHO RETO, CONFECIONADA EM CONCRETO PRÉ-FABRICADO, DIMENSÕES 100X15X13X30 CM (COMPRIMENTO X BASE INFERIOR X BASE SUPERIOR X ALTURA), PARA VIAS URBANAS (USO VIÁRIO). AF_09/2016	M	2.333,33	R\$ 61,06	R\$ 142.473,37	405,27	17,37%	R\$ 24.745,68	300,00	15,43%	R\$ 21.981,60	765,27	32,80%	R\$ 46.727,28					
3 10	EXECUÇÃO DE PASSEIO (CALÇADA) OU PISO DE CONCRETO COM CONCRETO MOLDADO IN LOCO, FEITO EM OBRA, ACABAMENTO CONVENCIONAL, NÃO ARMADO. AF_09/2022	M3	70,00	R\$ 744,76	R\$ 52.133,21	11,50	16,43%	R\$ 8.584,74	10,80	15,43%	R\$ 8.043,41	22,30	31,86%	R\$ 16.608,15					
					TOTAL SEM BDI	R\$ 4.518.734,58			R\$ 880.800,00			R\$ 291.769,82			R\$ 1.131.709,82				
					BDI 23%	R\$ 1.129.843,75			R\$ 220.000,00			R\$ 62.827,20			R\$ 282.827,20				
					TOTA GERAL	R\$ 5.648.418,73			R\$ 1.100.800,00			R\$ 314.838,02			R\$ 1.414.838,02				

 Thayane de Aragão Evangelista
 Engenheira Civil CREA 133486MA
 CPF: 063.240.303-93

Proc. nº 3535/23
 Folha nº 0108
 01/08/23

MEMORIAL DE CÁLCULO - PAVIMENTAÇÃO DE BLOQUETES EM TIMON - MA						
PROPOSTANTE: PREFEITURA MUNICIPAL DE TIMON/MA			CONTRATADA: MVDC EMPREENDIMENTOS LTDA			
MEDICÇÃO Nº: 02			CNPJ Nº: 28.748.234/0001-03			
2ª MEDICÇÃO - MEMORIAL DE CÁLCULO - PAVIMENTAÇÃO DE BLOQUETES EM TIMON - MA						
ITEM	DESCRIÇÃO DOS SERVIÇOS	UND.	QUANTIDADE TOTAL	QUANT. ACUMULADA ANTERIOR	QUANTIDADE MEDIDA	MEMORIAL DE CÁLCULO
1	ADMINISTRAÇÃO					
1.1	TOPOGRAFO COM ENCARGOS COMPLEMENTARES	H	128,33	26,67	19,80	Quantidade de horas = 19,80 horas
1.2	LOCAÇÃO DE CONTAINER - ALMOXARIFADO COM BANHEIRO - 6,00 X 2,30M	MES	4,67	0,91	0,72	Quantidade de horas = 0,72 meses
1.3	ENCARREGADO GERAL COM ENCARGOS COMPLEMENTARES	H	980,00	194,00	151,20	Quantidade de horas = 151,20 horas
1.4	ENGENHEIRO CIVIL JUNIOR COM ENCARGOS COMPLEMENTARES	H	128,33	24,67	19,80	Quantidade de horas = 19,80 horas
2	SERVIÇOS PRELIMINARES					
2.1	MOBILIZAÇÃO DO MAQUINÁRIO - Cavalo mecânico 8 x 8, PBT 26.000 kg - 440 kW - motorista de veículo especial	H	118,00	24,20	18,89	Quantidade de horas = 18,89 horas
2.2	REGULARIZAÇÃO E COMPACTAÇÃO DE SUBLEITO DE SOLO PREDOMINANTEMENTE ARGILOSO, AF_11/2019	m2	14.000,00	2700,00	2160,00	Largura (m) * Extensão (m) = 6 * (180,00 + 180,00) = 2160,00m²
2.3	PÁ CARREGADEIRA SOBRE RODAS, POTÊNCIA 197 HP, CAPACIDADE DA CAÇABA 2,5 A 3,5 M3, PESO OPERACIONAL 18338 KG - CHIP DIÁRIO, AF_08/2014	H	93,33	19,57	14,40	Quantidade de horas = 14,40 horas
2.4	TRANSPORTE COM CAMINHÃO BASCULANTE DE 10 M³, EM VIA URBANA PAVIMENTADA, DMT ATÉ 30 KM (UNIDADE: M3XKM), AF_07/2020	M3XKM	92.400,03	19480,00	14266,00	[(Largura (m) * Extensão (m) * Espessura (m)) + Volume do Brto (m³)] * DMT (KM) = (6 * 360,00 * 0,15) + 151,20 * 30 = 14266,00 m³xKM
2.5	ESCAVAÇÃO HORIZONTAL, INCLUINDO CARGA E DESCARGA EM SOLO DE 1ª CATEGORIA COM TRATOR DE ESTERAS (170HP/LÂMINA: 5,20M3), AF_07/2020	M3	2.100,00	430,00	324,00	Largura (m) * Espessura (m) * Extensão (m) = 6 * 0,15 * 360,00 = 324,00 m³
2.6	transporte de material - TRANSPORTE COM CAMINHÃO BASCULANTE DE 10 M³, EM VIA URBANA PAVIMENTADA, DMT ATÉ 30 KM (UNIDADE: M3XKM), AF_07/2020	M3XKM	2.100,00	430,00	324,00	Volume (m³) * DMT (KM) = 324,00 * 30 = 9720,00 m³KM
2.7	EXECUÇÃO E COMPACTAÇÃO DE BASE E OU SUB BASE PARA PAVIMENTAÇÃO DE SOLOS DE COMPORTAMENTO LATERÍTICO (ARENOSOS) - EXCLUSIVELY SOLO, ESCAVAÇÃO, CARGA E TRANSPORTE, AF_11/2019	M3	2.100,00	388,00	324,00	Largura (m) * Espessura (m) * Extensão (m) = 6 * 0,15 * 360,00 = 324,00 m³
2.8	Transporte com caminhão basculante de 10 m³ - rodovia pavimentada	Km	3.745.500,00	730372,50	22500,00	[(Área de pavimentação (m²) * Quantidade de Blocos por m³ (und) * Peso dos blocos (t)] + (Extensão (m) * Peso do meio-fio (t)) * DMT (KM) = (((1080,00 * 12,5 * 0,014) + (20*30*60)/1000)*100 = 22500,00 tKM
3	SERVIÇOS PAVIMENTAÇÃO					
3.1	Lastro de areia comercial - espalhamento manual	M3	980,00	203,00	151,20	Extensão (m) * Largura (m) * Espessura (m) = 360,00 * 6 * 0,07 = 151,20 m³
3.2	EXECUÇÃO DE PAVIMENTO EM PISO INTERTRAVADO, COM BLOCO SEXTAVADO DE 30 X 30 CM, ESPESURA 8 CM COM EXECUÇÃO DE JUNTAS CIMENTADA E SEM FORNECIMENTO DE BLOQUETES E CAMA DE AREIA	M2	7.000,00	1285,00	1080,00	Largura (m) * Extensão (m) = 6 * 180,00 = 1080,00 m²
3.3	ASSENTAMENTO DE GUIA (MEIO-FIO) EM TRECHO RETO, CONFECIONADA EM CONCRETO PRÉ-FABRICADO, DIMENSÕES 100X15X13X30 CM (COMPRIMENTO X BASE INFERIOR X BASE SUPERIOR X ALTURA), PARA VIAS URBANAS - SEM FORNECIMENTO DE GUIA (MEIO FIO)	M	2.333,33	483,67	360,00	Extensão = 360,00 m
3.4	ASSENTAMENTO DE GUIA (MEIO-FIO) EM TRECHO CURVO, CONFECIONADA EM CONCRETO PRÉ-FABRICADO, DIMENSÕES 100X15X13X30 CM (COMPRIMENTO X BASE INFERIOR X BASE SUPERIOR X ALTURA), PARA VIAS URBANAS (USO VÁRIO) - SEM FORNECIMENTO DE GUIA (MEIO-FIO)	M	233,33	43,67	36,00	Extensão = 36,00 m
3.5	EXECUÇÃO DE SARJETA DE CONCRETO USINADO, MOLDADA IN LOCO EM TRECHO RETO, 30 CM BASE X 15 CM ALTURA, AF_08/2016	M	4.668,67	849,00	720,00	Extensão = 720,00 m
3.6	EXECUÇÃO DE SARJETA DE CONCRETO USINADO, MOLDADA IN LOCO EM TRECHO CURVO, 30 CM BASE X 10 CM ALTURA, AF_08/2016	M	468,67	84,90	72,00	Extensão = 72,00 m
3.7	PINTURA DE MEIO-FIO COM TINTA BRANCA A BASE DE CAL (CAIAÇÃO), AF_05/2021	M	4.668,67	0,00	720,00	Extensão = 720,00 m
3.8	EXECUÇÃO DE PAVIMENTO EM PISO INTERTRAVADO, COM BLOCO SEXTAVADO DE 30 X 30 CM, ESPESURA 8 CM COM JUNTAS CIMENTADAS E SEM FORNECIMENTO DE CAMA DE AREIA	M2	7.000,00	1400,00	945,00	Largura (m) * Extensão (m) = 6 * 157,50 = 945,00 m²
3.9	ASSENTAMENTO DE GUIA (MEIO-FIO) EM TRECHO RETO, CONFECIONADA EM CONCRETO PRÉ-FABRICADO, DIMENSÕES 100X15X13X30 CM (COMPRIMENTO X BASE INFERIOR X BASE SUPERIOR X ALTURA), PARA VIAS URBANAS (USO VÁRIO), AF_06/2016	M	2.333,33	405,27	360,00	Extensão = 1928,07 m
3.10	EXECUÇÃO DE PASSEIO (CALÇADA) OU PISO DE CONCRETO COM CONCRETO MOLDADO IN LOCO, FEITO EM OBRA, ACABAMENTO CONVENCIONAL, NÃO ARMADO, AF_08/2022	M3	70,00	11,50	10,80	Extensão (m) * Largura (m) * Espessura (m) = 360,00 * 1,5 * 0,10 * 0,2 = 10,80 m³

Engenheira
 Thayane de Aragão Evangelista
 Engenheira Civil CREA 133486/MA
 CPF: 063.240.303-93

Procvº 2575/25
 Folha Nº 0107
 Assinatura



SEINFRA
Secretaria Municipal de
Obras e Infraestrutura

CRONOGRAMA FÍSICO FINANCEIRO

PROponente : PREFEITURA MUNICIPAL DE TIMON - MA - SECRETARIA MUNICIPAL DE INFRAESTRUTURA

CONTRATO : 007/2025 - SEINFRA

CONTRATADA: MVDC EMPREENDIMENTOS LTDA

2ª MEDIÇÃO

ITEM	DESCRIÇÃO DOS SERVIÇOS	%	VALOR	MEDIÇÕES REALIZADAS				MEDIÇÕES FUTURAS			
				1ª MEDIÇÃO - 07/07/2025		2ª MEDIÇÃO - 09/09/2025 ATUAL		3ª MEDIÇÃO - 10/10/2025		4ª MEDIÇÃO - 10/11/2025	
				VALOR (R\$)	%	VALOR (R\$)	%	VALOR (R\$)	%	VALOR (R\$)	%
1	ADMINISTRAÇÃO	1,18%	R\$ 53.126,12	R\$ 10.452,33	19,67%	R\$ 8.196,60	15,43%	R\$ 17.238,80	32,45%	R\$ 17.238,80	32,45%
2	SERVIÇOS PRELIMINÁRES	75,47%	R\$ 3.410.159,37	R\$ 670.440,14	19,66%	R\$ 88.428,04	2,59%	R\$ 1.325.645,60	38,67%	R\$ 1.325.645,60	38,87%
3	SERVIÇOS PAVIMENTAÇÃO	23,36%	R\$ 1.055.449,49	R\$ 199.107,54	18,86%	R\$ 155.084,18	14,69%	R\$ 350.628,89	33,22%	R\$ 350.628,89	33,22%
TOTAL S/ BDI			R\$ 4.518.734,98	R\$ 880.000,00	19,47%	R\$ 251.708,82	5,57%	R\$ 1.693.513,08	37,48%	R\$ 1.693.513,08	25,00%
BDI			R\$ 1.128.683,75	R\$ 220.000,00	19,47%	R\$ 62.927,20	5,57%	R\$ 423.378,27	37,48%	R\$ 423.378,27	37,48%
TOTAL GERAL			R\$ 5.648.418,73	R\$ 1.100.000,00	19,47%	R\$ 314.636,02	5,57%	R\$ 2.116.891,35	11,78%	R\$ 2.116.891,35	17,99%
TOTAL ACUMULADO			R\$ 5.648.418,73	R\$ 1.100.000,00	19,47%	R\$ 1.414.636,02	25,04%	R\$ 3.531.527,37	62,52%	R\$ 5.648.418,73	100,00%

Engelista
Thayano de Aragão Evangelista
Engenheira Civil CREA 133486MA
CPF: 063.240.303-93

ASSISTENTE
61004
5/5/25/25



SEINFRA
Secretaria Municipal de
Obras e Infraestrutura

2ª MEDIÇÃO - RESUMO FINANCEIRO - PAVIMENTAÇÃO DE BLOQUETES EM TIMON - MA						
PROPONENTE: PREFEITURA MUNICIPAL DE TIMON/MA			CONTRATO: N° 007/2025			
MEDIÇÃO Nº: 02 MEDIÇÃO		CONTRATADA: MVDC EMPREENDIMENTOS LTDA			CNPJ: 52.557.845/0002-67	
MEDIÇÃO	VALOR	PERCENTUAL	NOTA FISCAL	PERÍODO DE EXECUÇÃO		ENGENHEIRO RESPONSÁVEL
01ª MEDIÇÃO	R\$1.100.000,00	19,47%	282025	04/06/2025	07/07/2025	THAYANE DE ARAGÃO EVANGELISTA
02ª MEDIÇÃO	R\$314.636,02	5,57%	702025	08/07/2025	09/09/2025	THAYANE DE ARAGÃO EVANGELISTA
ACUMULADO	R\$1.414.636,02	25,04%				
VALOR TOTAL	R\$	5.648.418,73				

Engelista
Thayane de Aragão Evangelista
Engenheira Civil CREA 133486/Ma
CPF: 063.240.303-93

Processo nº 1575/05
Folha nº 01012



TIMON
Cidade Nova

Construindo agora o futuro

SEINFRA
Secretaria Municipal de
Obras e Infraestrutura

RELATÓRIO FOTOGRÁFICO
2ª Medição - CONTRATO Nº: 007/2025 - SEINFRA

OBJETO

SERVIÇOS DE PAVIMENTAÇÃO EM BLOQUETES (BLOCOS DE CONCRETO INTERTRAVADOS)



3.10 EXECUÇÃO DE PASSEIO (CALÇADA) - RUA 107 - CIDADE NOVA



3.1 Lastro de areia comercial - RUA 29 - CIDADE NOVA



3.1 Lastro de areia comercial - RUA 30 - CIDADE NOVA

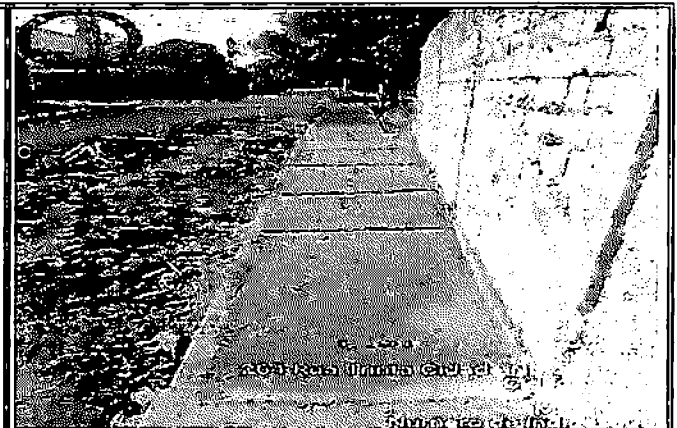

3.10 EXECUÇÃO DE PASSEIO (CALÇADA) - RUA 30 - CIDADE NOVA

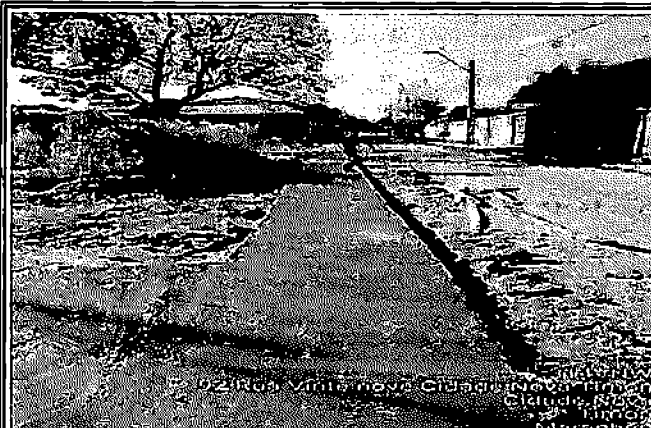

3.10 EXECUÇÃO DE PASSEIO (CALÇADA) - RUA 20 - CIDADE NOVA



3.10 EXECUÇÃO DE PASSEIO (CALÇADA) - RUA 20 - CIDADE NOVA

Thayane
Thayane de Aragão Evangelist:
Engenheira Civil CREA 133486M,
CPF: 063.240.303-93



Construindo agora o futuro

SEINFRA
Secretaria Municipal de
Obras e Infraestrutura

RELATÓRIO FOTOGRÁFICO

2ª Medição - CONTRATO Nº: 007/2025 - SEINFRA

OBJETO

SERVIÇOS DE PAVIMENTAÇÃO EM BLOQUETES (BLOCOS DE CONCRETO INTERTRAVADOS)

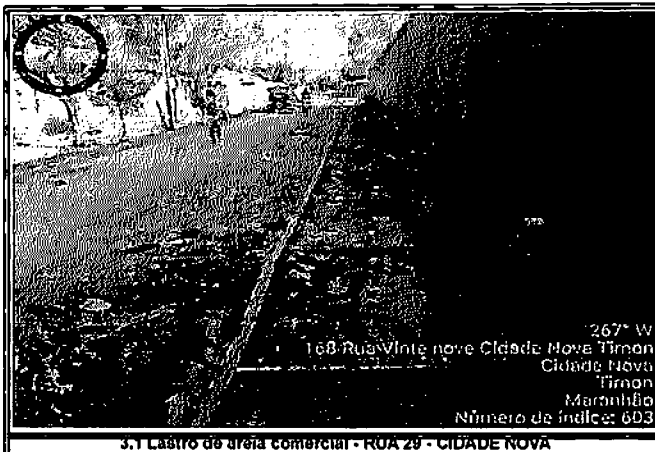

267* W
168 Rua Vinte nove Cidade Nova Timon
Cidade Nova
Timon
Maranhão
Número de índice: 603

3.1 Lastro de areia comercial - RUA 29 - CIDADE NOVA



307* NW
168 Rua Vinte nove Cidade Nova Timon
Cidade Nova
Timon
Maranhão
Número de índice: 603

3.1 Lastro de areia comercial - RUA 29 - CIDADE NOVA



298* NW
168 Rua Vinte nove Cidade Nova Timon
Cidade Nova
Timon
Maranhão
Número de índice: 603

3.10 EXECUÇÃO DE PASSEIO (CALÇADA) - RUA 30 - CIDADE NOVA



357* SW
202* SW
Rua 29

3.10 EXECUÇÃO DE PASSEIO (CALÇADA) - RUA 29 - CIDADE NOVA

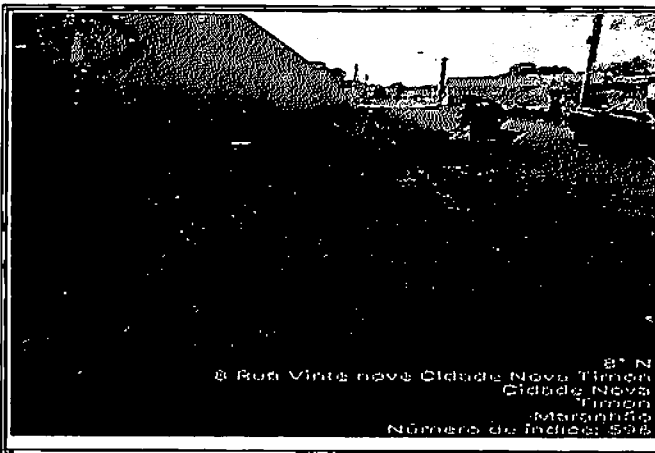

8* N
8 Rua Vinte nove Cidade Nova Timon
Cidade Nova
Timon
Maranhão
Número de índice: 598

3.1 Lastro de areia comercial - RUA 29 - CIDADE NOVA

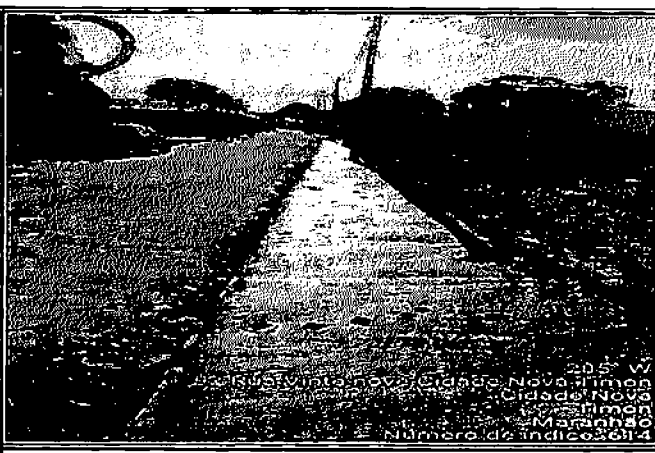

308* W
168 Rua Vinte nove Cidade Nova Timon
Cidade Nova
Timon
Maranhão
Número de índice: 603

3.10 EXECUÇÃO DE PASSEIO (CALÇADA) - RUA 29 - CIDADE NOVA

Engliza
Thayane de Aragão Evangelista
Engenheira Civil CREA 133486M-
CPF: 063.240.303-93

OBJETO

SERVIÇOS DE PAVIMENTAÇÃO EM BLOQUETES (BLOCOS DE CONCRETO INTERTRAVIDOS)



3.2 EXECUÇÃO DE PAVIMENTO EM PISO INTERTRAVIDO - RUA QD F - BOA VISTA

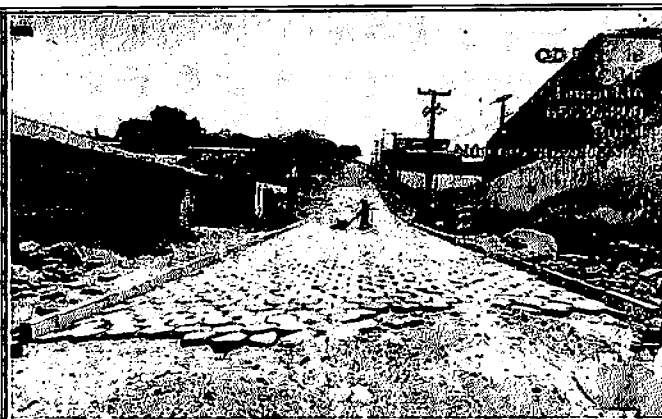

3.2 EXECUÇÃO DE PAVIMENTO EM PISO INTERTRAVIDO - RUA QD F - BOA VISTA



3.1 Lastro de areia comercial - AV FORMOSA

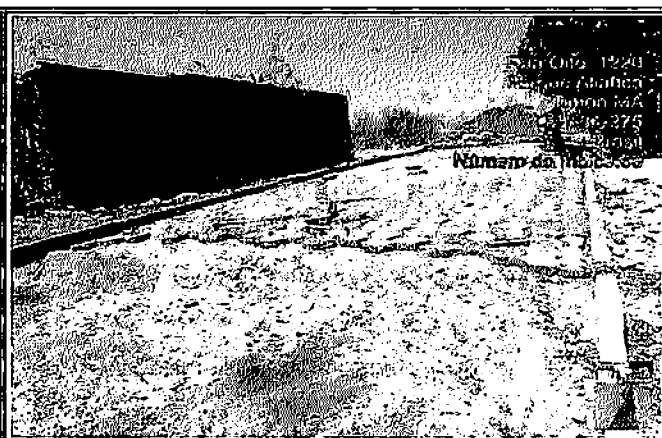

3.1 Lastro de areia comercial - RUA 8 - PARQUE ALIANÇA



3.2 EXECUÇÃO DE PAVIMENTO EM PISO INTERTRAVIDO - AV FORMOSA



3.10 EXECUÇÃO DE PASSEIO - RUA 30 - CIDADE NOVA 2

Engenheira
 Thayane de Aragão Evangelista
 Engenheira Civil CREA 133486M-1
 CPF: 063.240.303-93



TIMON

Construindo agora o futuro

SEINFRA
Secretaria Municipal de
Obras e Infraestrutura

RELATÓRIO FOTOGRÁFICO
2ª Medição - CONTRATO Nº: 007/2025 - SEINFRA

OBJETO

SERVIÇOS DE PAVIMENTAÇÃO EM BLOQUETES (BLOCOS DE CONCRETO INTERTRAVADOS)



3.8 EXECUÇÃO DE PAVIMENTO EM PISO INTERTRAVADO - RUA N - CIDADE NOVA 2



3.2 EXECUÇÃO DE PAVIMENTO EM PISO INTERTRAVADO - RUA CANELEIRO - JULIA ALMEIDA



3.10 EXECUÇÃO DE PASSEIO - RUA PROJETADA - CIDADE NOVA 2

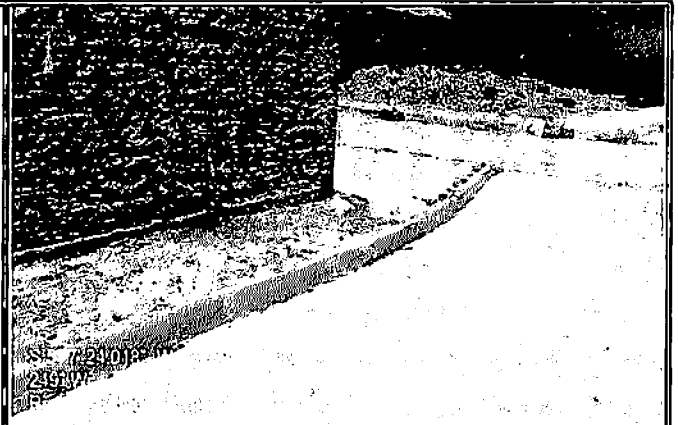

3.5 EXECUÇÃO DE SARJETA DE CONCRETO USINADO - RUA M - CIDADE NOVA 2



3.2 EXECUÇÃO DE PAVIMENTO EM PISO INTERTRAVADO - RUA 8 - PARQUE ALIANÇA



3.10 EXECUÇÃO DE PASSEIO - RUA 30 - CIDADE NOVA 2

Emilista
Hayane de Aragão Evangelista
Engenheira Civil CREA 133486/MG
CPF: 063.240.303-93



TIMON
SEINFRA

Construindo agora o futuro

SEINFRA
Secretaria Municipal de
Obras e Infraestrutura

RELATÓRIO FOTOGRÁFICO
2ª Medição - CONTRATO Nº: 007/2025 - SEINFRA

OBJETO

SERVIÇOS DE PAVIMENTAÇÃO EM BLOQUETES (BLOCOS DE CONCRETO INTERTRAVADOS)



3.8 EXECUÇÃO DE PAVIMENTO EM PISO INTERTRAVADO - RUA PROJETADA - CIDADE NOVA 2



3.8 EXECUÇÃO DE PAVIMENTO EM PISO INTERTRAVADO - RUA PROJETADA - CIDADE NOVA 2



3.8 EXECUÇÃO DE PAVIMENTO EM PISO INTERTRAVADO - RUA 30 - CIDADE NOVA 2



3.8 EXECUÇÃO DE PAVIMENTO EM PISO INTERTRAVADO - RUA PROJETADA - CIDADE NOVA 2



3.8 EXECUÇÃO DE PAVIMENTO EM PISO INTERTRAVADO - RUA 30 - CIDADE NOVA 2



3.8 EXECUÇÃO DE PAVIMENTO EM PISO INTERTRAVADO - RUA PROJETADA - CIDADE NOVA 2

Emelita
Thayane de Aragão Evangelista
Engenheira Civil CREA 133486M1
CPF: 063.240.303-93

OBJETO

SERVIÇOS DE PAVIMENTAÇÃO EM BLOQUETES (BLOCOS DE CONCRETO INTERTRAVADOS)



3.10 EXECUÇÃO DE PASSEIO - RUA PROJETADA - CIDADE NOVA 2



3.8 EXECUÇÃO DE PAVIMENTO EM PISO INTERTRAVADO - RUA PROJETADA - CIDADE NOVA 2

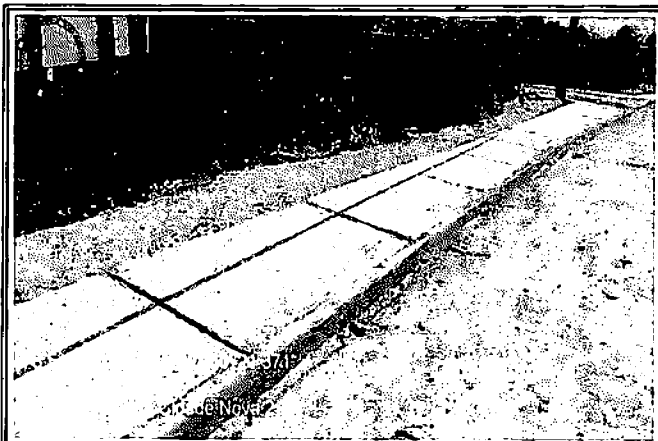

3.10 EXECUÇÃO DE PASSEIO - RUA PROJETADA - CIDADE NOVA 2



3.8 EXECUÇÃO DE PAVIMENTO EM PISO INTERTRAVADO - RUA 30 - CIDADE NOVA 2



3.8 EXECUÇÃO DE PAVIMENTO EM PISO INTERTRAVADO - RUA PROJETADA - CIDADE NOVA 2



3.10 EXECUÇÃO DE PASSEIO - RUA 30 - CIDADE NOVA 2

Execlista
Thayane de Aragão Evangelist:
Engenheira Civil CREA 13348661:
CPF: 063.240.303-93

AXIXÁ, 03 DE SETEMBRO DE 2025

À
PREFEITURA MUNICIPAL DE TIMON - MA
SECRETARIA DE INFRAESTRUTURA - SEINFRA
CONTRATO Nº 007/2025 - SEINFRA
PROCESSO ADMINISTRATIVO Nº 01450/2025 - SEINFRA

SOLICITAÇÃO DE PAGAMENTO

VIMOS PELA PRESENTE SOLICITAR DE V.S.A., OBSEQUIOSA PROVIDÊNCIA NO SENTIDO DE QUE NOS SEJA EFETUADO O PAGAMENTO DE R\$ 314.636,02 (TREZENTOS E QUATORZE MIL, SEISCENTOS E TRINTA E SEIS REAIS E DOIS CENTAVOS), REFERENTE A 2ª (SEGUNDA) MEDIÇÃO DOS SERVIÇOS EXECUTADOS DO REFERIDO CONTRATO, REFERENTE AO PERÍODO 08/07/2025 A 09/09/2025, CUJO OBJETO É PRESTAÇÃO DE SERVIÇOS DE PAVIMENTAÇÃO EM BLOQUETES (BLOCOS DE CONCRETO INTERTRAVADOS) NO MUNICÍPIO DE TIMON - MA PARA SECRETARIA DE INFRAESTRUTURA DO MUNICÍPIO DE TIMON - MA.

NO ENSEJO RENOVAMOS OS NOSSOS PROTESTOS DE ESTIMA E APREÇO.

MARCOS VINICIUS DUTRA
CARVALHO:00945744307
44307

Assinado de forma digital
por MARCOS VINICIUS
DUTRA
CARVALHO:00945744307
Dados: 2025.10.03 15:16:00
-03'00"

MARCOS VINICIUS DUTRA
SÓCIO ADMINISTRADOR

	NOTA FISCAL DE SERVIÇOS ELETRÔNICA - NFSE-A PREFEITURA MUNICIPAL DE AXIXÁ	Número da Nota
		702025
		Data e Hora de Emissão
		30/09/2025
		Código de Verificação
		2353c12c

PRESTADOR DE SERVIÇOS

Nome/Razão Social: MVDC EMPREENDIMENTOS LTDA
 CPF/CNPJ: 26746084000109 Código de Controle : 316
 Endereço: RUA BARÃO RIO BRANCO, S/Nº, CENTRO, 65148000
 Município: AXIXÁ UF: MA

ISS
IRPF

TOMADOR DE SERVIÇOS

Nome/Razão Social: PREFEITURA MUNICIPAL DE TIMON/MA - SECRETARIA MUNICIPAL DE INFRAESTRUTURA
 CPF/CNPJ: 06115307000114
 Endereço: AVENIDA PAULO RAMOS, S/N, CENTRO, CEP 65.630-140
 Município: TIMON

INSS — 20.765,98
IR — 3.775,63
UF:
ISS — 9.439,08

ATIVIDADE UTILIZADA

Outras atividades auxiliares dos serviços financeiros não especificadas anteriormente

DISCRIMINAÇÃO DOS SERVIÇOS

REFERENTE À 2ª MEDIÇÃO DOS SERVIÇOS DE PAVIMENTAÇÃO DE BLOQUETES (BLOCOS DE CONCRETO INTERTRAVADOS) NO MUNICÍPIO DE TIMON/MA. CONTRATO Nº 07/2025, DECORRENTE DA ADESÃO À ATA DE REGISTRO DE PREÇOS Nº 009/2024 - SEGOV/MA, ORÇAMENTO DA CONCORRÊNCIA Nº 011/2023 - CSL/SEGOV/MA.

ATESTO QUE:
 OS SERVIÇOS FORAM EXECUTADOS
 OS MATERIAIS FORAM RECEBIDOS
 AS DESPESAS FORAM REALIZADAS
 30/09/25
 Eng.ª Thayne de Aragão Evangelista

Item	Qtde	Unitário R\$	Total R\$
MÃO DE OBRA 60%	1.00	188781.61	188781.61
MATERIAL 40%	1.00	125854.41	125854.41

PIS (0.00%): R\$ 0.00	COFINS (0.00%): R\$ 0.00	INSS (0.00%): R\$ 0.00	IR (0.00%): R\$ 0.00	CSLL (0.00%): R\$ 0.00
---------------------------------	------------------------------------	----------------------------------	--------------------------------	----------------------------------

VALOR TOTAL DA NOTA = R\$ 314.636,02

Nota Fiscal Paga em

Valor Total das Deduções: R\$ 0,00	Base de Cálculo: R\$ 188.781,61	Alíquota: 5,00 %	Valor do ISS: R\$ 9.439,08
--	---	----------------------------	--------------------------------------

OUTRAS INFORMAÇÕES

Mês de Competência da Nota Fiscal: 09/2025 Local da Prestação do Serviço: TIMON/MA
 Recolhimento: ISS A RECOLHER PELO PRESTADOR Tributação: TRIBUTÁVEL

Thayne de Aragão Evangelista
 Diretora Técnica
 Portaria Nº 0363/2025-GP
 CPF: 063.240.303-93

3575/25
0109

AXIXÁ, 03 DE SETEMBRO DE 2025

À
PREFEITURA MUNICIPAL DE TIMON - MA
SECRETARIA DE OBRAS E INFRAESTRUTURA - SEINFRA
CONTRATO Nº 007/2025 - SEINFRA
PROCESSO ADMINISTRATIVO Nº 01450/2025 - SEINFRA

RECIBO

R\$ 314.636,02

DECLARAMOS QUE RECEBEMOS DA PREFEITURA MUNICIPAL DE TIMON - MA, A IMPORTÂNCIA SUPRA DE R\$ R\$ 314.636,02 (TREZENTOS E QUATORZE MIL, SEISCENTOS E TRINTA E SEIS REAIS E DOIS CENTAVOS), REFERENTE A 2ª (SEGUNDA) MEDIÇÃO DOS SERVIÇOS EXECUTADOS DO REFERIDO CONTRATO, CUJO OBJETO É PRESTAÇÃO DE SERVIÇOS DE PAVIMENTAÇÃO EM BLOQUETES (BLOCOS DE CONCRETO INTERTRAVADOS) NO MUNICÍPIO DE TIMON - MA PARA SECRETARIA DE INFRAESTRUTURA DO MUNICÍPIO DE TIMON - MA.

MARCOS VINICIUS
DUTRA
CARVALHO:0094574430
7

Assinado de forma digital por
MARCOS VINICIUS DUTRA
CARVALHO:00945744307
Dados: 2025.10.03 15:23:19
+03'00'

MARCOS VINICIUS DUTRA
SÓCIO ADMINISTRADOR

2ª MEDIÇÃO - PLANILHA DE MEDIÇÃO - PAVIMENTAÇÃO DE BLOQUETES EM TIMON - MA

2ª MEDIÇÃO						ACUMULADO ANTERIOR			MEDIÇÃO ATUAL		
ITEM	DESCRIÇÃO	UNIDADE	QNT TOTAL	PREÇO UNITÁRIO	PREÇO TOTAL	QTD	%	VALOR	QTD	%	VALOR
1	ADMINISTRAÇÃO				R\$ 53.126,12			R\$ 10.452,33			R\$ 8.196,60
1.1	TOPOGRAFO COM ENCARGOS COMPLEMENTARES	H	128,33	R\$ 26,32	R\$ 3.377,73	26,67	20,78%	R\$ 701,95	19,80	15,43%	R\$ 521,14
1.2	LOCAÇÃO DE CONTAINER - ALMOXARIFADO COM BANHEIRO - 6,00 X 2,30M	MÊS	4,67	R\$ 1.016,19	R\$ 4.742,22	0,91	19,50%	R\$ 924,73	0,72	15,43%	R\$ 731,66
1.3	ENCARREGADO GERAL COM ENCARGOS COMPLEMENTARES	H	980,00	R\$ 31,00	R\$ 30.380,01	194,00	19,80%	R\$ 6.014,00	151,20	15,43%	R\$ 4.687,20
1.4		H	128,33	R\$ 113,97	R\$ 14.626,15	24,67	19,22%	R\$ 2.811,64	19,80	15,43%	R\$ 2.256,61
2	SERVIÇOS PRELIMINARES				R\$ 3.410.159,37			R\$ 670.440,14			R\$ 88.428,04
2.1	MOBILIZAÇÃO DO MAQUINÁRIO - Cavalos mecânicos 8 x 8, PBT 26.000 kg - 440 kW - motorista de veículo especial	H	116,00	R\$ 1.044,58	R\$ 121.171,28	24,20	20,86%	R\$ 25.278,84	18,89	16,28%	R\$ 19.732,12
2.2	REGULARIZAÇÃO E COMPACTAÇÃO DE SUBLEITO DE SOLO PREDOMINANTEMENTE ARGILOSO. AF_11/2019	m2	14.000,00	R\$ 2,34	R\$ 32.760,01	2700,00	19,29%	R\$ 6.318,00	2160,00	15,43%	R\$ 5.054,40
2.3	PÁ CARREGADEIRA SOBRE RODAS, POTÊNCIA 197 HP, CAPACIDADE DA CAÇAMBA 2,5 A 3,5 M3, PESO OPERACIONAL 18338 KG - CHP DIURNO. AF_06/2014	H	93,33	R\$ 205,05	R\$ 19.138,01	19,57	20,97%	R\$ 4.012,83	14,40	15,43%	R\$ 2.952,72
	TRANSPORTE COM CAMINHÃO BASCULANTE DE 10 M³, EM VIA URBANA PAVIMENTADA, DMT ATÉ 30 KM (UNIDADE: M3XKM). AF_07/2020	M3XKM	92.400,03	R\$ 2,42	R\$ 223.608,06	19480,00	21,08%	R\$ 47.141,60	14256,00	15,43%	R\$ 34.499,52
2.5	ESCAVAÇÃO HORIZONTAL, INCLUINDO CARGA E DESCARGA EM SOLO DE 1ª CATEGORIA COM TRATOR DE ESTEIRAS (170HP/LÂMINA: 5,20M3). AF_07/2020	M3	2.100,00	R\$ 12,30	R\$ 25.830,01	430,00	20,48%	R\$ 5.289,00	324,00	15,43%	R\$ 3.985,20
2.6	transporte de material - TRANSPORTE COM CAMINHÃO BASCULANTE DE 10 M³, EM VIA URBANA PAVIMENTADA, DMT ATÉ 30 KM (UNIDADE: M3XKM). AF_07/2020	M3XKM	2.100,00	R\$ 2,42	R\$ 5.082,00	430,00	20,48%	R\$ 1.040,60	324,00	15,43%	R\$ 784,08
2.7	EXECUÇÃO E COMPACTAÇÃO DE BASE E OU SUB BASE PARA PAVIMENTAÇÃO DE SOLOS DE COMPORTAMENTO LATERÍTICO (ARENOSO) - EXCLUSIVE SOLO, ESCAVAÇÃO, CARGA E TRANSPORTE. AF_11/2019	M3	2.100,00	R\$ 11,25	R\$ 23.625,01	388,00	18,48%	R\$ 4.365,00	324,00	15,43%	R\$ 3.645,00
2.8	Transporte com caminhão basculante de 10 m³ - rodovia pavimentada	tKm	3.745.500,00	R\$ 0,79	R\$ 2.958.945,00	730372,50	19,50%	R\$ 576.994,28	22500,00	0,60%	R\$ 17.775,00
3	SERVIÇOS PAVIMENTAÇÃO				R\$ 1.055.449,49			R\$ 199.107,54			R\$ 155.084,18
3.1	Lastro de areia comercial - espalhamento manual	M3	980,00	R\$ 100,89	R\$ 98.872,23	203,00	20,71%	R\$ 20.480,67	151,20	15,43%	R\$ 15.254,57
3.2	EXECUÇÃO DE PAVIMENTO EM PISO INTERTRAVADO, COM BLOCO SEXTAVADO DE 30 X 30 CM, ESPESSURA 8 CM COM EXECUÇÃO DE JUNTAS CIMENTADA E SEM FORNECIMENTO DE BLOQUETES E CAMA DE AREIA	M2	7.000,00	R\$ 11,44	R\$ 80.080,02	1265,00	18,07%	R\$ 14.471,60	1080,00	15,43%	R\$ 12.355,20
3.3	ASSENTAMENTO DE GUIA (MEIO-FIO) EM TRECHO RETO, CONFECCIONADA EM CONCRETO PRÉ-FABRICADO, DIMENSÕES 100X15X13X30 CM (COMPRIMENTO X BASE INFERIOR X BASE SUPERIOR X ALTURA), PARA VIAS URBANAS- SEM FORNECIMENTO DE GUIA (MEIO FIO)	M	2.333,33	R\$ 19,35	R\$ 45.150,01	463,67	19,87%	R\$ 8.972,01	360,00	15,43%	R\$ 6.966,00

Rua Barão Rio Branco, S/N - Centro - Axixá-MA

(98) 98529-7204 ☎

@mvdempreendimentos@gmail.com

CNPJ: 26.746.084/0001-09

3.4	ASSENTAMENTO DE GUIA (MEIO-FIO) EM TRECHO CURVO, CONFECCIONADA EM CONCRETO PRÉ-FABRICADO, DIMENSÕES 100X15X13X30 CM (COMPRIMENTO X BASE INFERIOR X BASE SUPERIOR X ALTURA), PARA VIAS URBANAS (USO VIÁRIO) - SEM FORNECIMENTO DE GUIA (MEIO-FIO)	M	233,33	R\$ 23,27	R\$ 5.429,67	43,67	18,72%	R\$ 1.016,20	36,00	15,43%	R\$ 837,72
3.5	EXECUÇÃO DE SARIETA DE CONCRETO USINADO, MOLDADA IN LOCO EM TRECHO RETO, 30 CM BASE X 15 CM ALTURA. AF_06/2016	M	4.666,67	R\$ 42,32	R\$ 197.493,39	849,00	18,19%	R\$ 35.929,68	720,00	15,43%	R\$ 30.470,40
3.6	EXECUÇÃO DE SARIETA DE CONCRETO USINADO, MOLDADA IN LOCO EM TRECHO CURVO, 30 CM BASE X 10 CM ALTURA. AF_06/2016	M	466,67	R\$ 52,87	R\$ 24.672,67	84,90	18,19%	R\$ 4.488,66	72,00	15,43%	R\$ 3.806,64

2ª MEDIÇÃO - PLANILHA DE MEDIÇÃO - PAVIMENTAÇÃO DE BLOQUETES EM TIMON - MA

2ª MEDIÇÃO

ACUMULADO ANTERIOR

MEDIÇÃO ATUAL

ITEM	DESCRIÇÃO	UNIDADE	QNT TOTAL	PREÇO UNITÁRIO	PREÇO TOTAL	QTD	%	VALOR	QTD	%	VALOR
3.7	PINTURA DE MEIO-FIO COM TINTA BRANCA A BASE DE CAL (CAIAÇÃO). AF_05/2021	M	4.666,67	R\$ 1,49	R\$ 6.953,34	0,00	0,00%	R\$ -	720,00	15,43%	R\$ 1.072,80
3.8	EXECUÇÃO DE PAVIMENTO EM PISO INTERTRAVADO, COM BLOCO SEXTAVADO DE 30 X 30 CM, ESPESSURA 8 CM COM JUNTAS CIMENTADAS E SEM FORNECIMENTO DE CAMA DE AREIA	M2	7.000,00	R\$ 57,46	R\$ 402.191,57	1400,00	20,00%	R\$ 80.438,29	945,00	13,50%	R\$ 54.295,85
3.9	ASSENTAMENTO DE GUIA (MEIO-FIO) EM TRECHO RETO, CONFECCIONADA EM CONCRETO PRÉ-FABRICADO, DIMENSÕES 100X15X13X30 CM (COMPRIMENTO X BASE INFERIOR X BASE SUPERIOR X ALTURA), PARA VIAS URBANAS (USO VIÁRIO). AF_06/2016	M	2.333,33	R\$ 61,06	R\$ 142.473,37	405,27	17,37%	R\$ 24.745,68	360,00	15,43%	R\$ 21.981,60
3.10	EXECUÇÃO DE PASSEIO (CALÇADA) OU PISO DE CONCRETO COM CONCRETO MOLDADO IN LOCO, FEITO EM OBRA, ACABAMENTO CONVENCIONAL, NÃO ARMADO. AF_08/2022	M3	70,00	R\$ 744,76	R\$ 52.133,21	11,50	16,43%	R\$ 8.564,74	10,80	15,43%	R\$ 8.043,41
				TOTAL SEM BDI	R\$ 4.518.734,98			R\$ 880.000,00			R\$ 251.708,82
				BDI 25%	R\$ 1.129.683,75			R\$ 220.000,00			R\$ 62.927,20
				TOTA GERAL	R\$ 5.648.418,73			R\$ 1.100.000,00			R\$ 314.636,02

MARCOS
VINICIUS DUTRA
CARVALHO:0094
5744307

Assinado de forma digital
por MARCOS VINICIUS
DUTRA
CARVALHO:00945744307
Dados: 2025.10.03
15:28:10 -03'00'

MARCOS
PAULO DUTRA
REIS:00945734
336

Assinado de forma digital por
MARCOS PAULO DUTRA
REIS:00945734336
Dados: 2025.10.03 15:32:20 -01'00'

◆ Rua Barão Rio Branco, S/N - Centro - Axixá-MA
☎ (98) 98529-7204
✉ @mvdempreendimentos@gmail.com
CNPJ: 26.746.084/0001-09

Processo nº 15335/05
Folha nº 02049

2ª MEDIÇÃO - MEMORIAL DE CÁLCULO - PAVIMENTAÇÃO DE BLOQUETES EM TIROU - MA						
ITEM	DESCRIÇÃO DOS SERVIÇOS	UND.	QUANTIDADE TOTAL	QUANT. ACUMULADA ANTERIOR	QUANTIDADE MEDIDA	MEMORIAL DE CÁLCULO
1	ADMINISTRAÇÃO					
1.1	TOPOGRAFO COM ENCARGOS COMPLEMENTARES	H	128,33	24,67	19,80	Quantidade de horas = 19,80 horas
1.2	LOCAÇÃO DE CONTAINER - ALMOXARIFADO COM BANHEIRO - 6,00 X 2,30M	MES	4,67	0,91	0,72	Quantidade de horas = 0,72 meses
1.3	ENCARREGADO GERAL COM ENCARGOS COMPLEMENTARES	H	980,00	194,00	151,20	Quantidade de horas = 151,20 horas
1.4	ENGENHEIRO CIVIL, JUNIOR COM ENCARGOS COMPLEMENTARES	H	128,33	24,67	19,80	Quantidade de horas = 19,80 horas
2	SERVIÇOS PRELIMINARES					
2.1	MOBILIZAÇÃO DO MAQUINHÁRIO - Cavalos mecânico 8 x 8, PBT 26.000 kg - 440 kW - motorista de veículo especial	H	116,00	24,20	18,89	Quantidade de horas = 18,89 horas
2.2	REGULARIZAÇÃO E COMPACTAÇÃO DE SUBLEITO DE SOLO PREDOMINANTEMENTE ARGILOSO. AF_11/2019	m ²	14.000,00	2700,00	2160,00	Largura (m) * Extensão (m) = 6 * (180,00 + 180,00) = 2160,00m ²
2.3	PÁ CARREGADEIRA SOBRE RODAS, POTÊNCIA 197 HP, CAPACIDADE DA CAÇAMBA 2,5 A 3,5 M3, PESO OPERACIONAL 18338 KG - CHP DIURNO. AF_06/2014	H	93,33	19,57	14,40	Quantidade de horas = 14,40 horas
2.4	TRANSPORTE COM CAMINHÃO BASCULANTE DE 10 M ³ , EM VIA URBANA PAVIMENTADA. DMT ATÉ 30 KM (UNIDADE: M3XKM). AF_07/2020	M3XKM	92.400,03	19480,00	14256,00	[(Largura (m) * Extensão (m) * Espessura (m)) + Volume de Brita (m ³)] * DMT (KM) = ((6 * 360,00 * 0,15) + 151,20) * 30 = 14256,00 m ³ XKM
2.5	ESCAVAÇÃO HORIZONTAL, INCLUINDO CARGA E DESCARGA EM SOLO DE 1ª CATEGORIA COM TRATOR DE ESTEIRAS (170HP/LÂMINA: 5,20M3). AF_07/2020	M3	2.100,00	430,00	324,00	Largura (m) * Espessura (m) * Extensão (m) = 6 * 0,15 * 360,00 = 324,00 m ³
2.6	transporte de material - TRANSPORTE COM CAMINHÃO BASCULANTE DE 10 M ³ , EM VIA URBANA PAVIMENTADA, DMT ATÉ 30 KM (UNIDADE: M3XKM). AF_07/2020	M3XKM	2.100,00	430,00	324,00	Volume (m ³) * DMT (KM) = 324,00 * 30 = 9720,00 m ³ XKM
2.7	EXECUÇÃO E COMPACTAÇÃO DE BASE E OU SUB BASE PARA PAVIMENTAÇÃO DE SOLOS DE COMPORTAMENTO LATERÍTICO (ARENOSO) - EXCLUSIVE SOLO, ESCAVAÇÃO, CARGA E TRANSPORTE. AF_11/2019	M3	2.100,00	388,00	324,00	Largura (m) * Espessura (m) * Extensão (m) = 6 * 0,15 * 360,00 = 324,00 m ³
2.8	Transporte com caminhão basculante de 10 m ³ - rodovia pavimentada	t0m	3.745.500,00	730372,50	22500,00	[(Área de pavimentação (m ²) * Quantidade de Blocos por m ² (und) * Peso dos blocos (t)] + (Extensão (m) * Peso do meio-fio (t))] * DMT (KM) = (((1080,00 * 12,5 * 0,014) + (20*30*60)) / 1000) * 100 = 22500,00 t0m
3	SERVIÇOS PAVIMENTAÇÃO					
3.1	Lastro de areia comercial - espalhamento manual	M3	980,00	203,00	151,20	Extensão (m) * Largura (m) * Espessura (m) = 360,00 * 6 * 0,07 = 151,20 m ³
3.2	EXECUÇÃO DE PAVIMENTO EM PISO INTERTRAVADO, COM BLOCO SEXTAVADO DE 30 X 30 CM, ESPESSURA 8 CM COM EXECUÇÃO DE JUNTAS CIMENTADAS E SEM FORNECIMENTO DE BLOQUETES E CAMA DE AREIA	M2	7.000,00	1265,00	1080,00	Largura (m) * Extensão (m) = 6 * 180,00 = 1080,00 m ²
3.3	ASSENTAMENTO DE GUIA (MEIO-FIO) EM TRECHO RETO, CONFECCIONADA EM CONCRETO PRÉ-FABRICADO, DIMENSÕES 100X15X13X30 CM (COMPRIMENTO X BASE INFERIOR X BASE SUPERIOR X ALTURA), PARA VIAS URBANAS- SEM FORNECIMENTO DE GUIA (MEIO FIO)	M	2.333,33	463,67	360,00	Extensão = 360,00 m
3.4	ASSENTAMENTO DE GUIA (MEIO-FIO) EM TRECHO CURVO, CONFECCIONADA EM CONCRETO PRÉ-FABRICADO, DIMENSÕES 100X15X13X30 CM (COMPRIMENTO X BASE INFERIOR X BASE SUPERIOR X ALTURA), PARA VIAS URBANAS (USO VIÁRIO) - SEM FORNECIMENTO DE GUIA (MEIO-FIO)	M	233,33	43,67	36,00	Extensão = 36,00 m
3.5	EXECUÇÃO DE SARJETA DE CONCRETO USINADO, MOLDADA IN LOCO EM TRECHO RETO, 30 CM BASE X 15 CM ALTURA. AF_06/2016	M	4.666,67	849,00	720,00	Extensão = 720,00 m
3.6	EXECUÇÃO DE SARJETA DE CONCRETO USINADO, MOLDADA IN LOCO EM TRECHO CURVO, 30 CM BASE X 10 CM ALTURA. AF_06/2016	M	466,67	84,90	72,00	Extensão = 72,00 m
3.7	PINTURA DE MEIO-FIO COM TINTA BRANCA A BASE DE CAL (CALAÇÃO). AF_05/2021	M	4.666,67	0,00	720,00	Extensão = 720,00 m
3.8	EXECUÇÃO DE PAVIMENTO EM PISO INTERTRAVADO, COM BLOCO SEXTAVADO DE 30 X 30 CM, ESPESSURA 8 CM COM JUNTAS CIMENTADAS E SEM FORNECIMENTO DE CAMA DE AREIA	M2	7.000,00	1400,00	945,00	Largura (m) * Extensão (m) = 6 * 157,50 = 945,00 m ²
3.9	ASSENTAMENTO DE GUIA (MEIO-FIO) EM TRECHO RETO, CONFECCIONADA EM CONCRETO PRÉ-FABRICADO, DIMENSÕES 100X15X13X30 CM (COMPRIMENTO X BASE INFERIOR X BASE SUPERIOR X ALTURA), PARA VIAS URBANAS (USO VIÁRIO). AF_06/2016	M	2.333,33	405,27	360,00	Extensão = 1928,07 m
3.10	EXECUÇÃO DE PASSEIO (CALÇADA) OU PISO DE CONCRETO COM CONCRETO MOLDADO IN LOCO, FEITO EM OBRA, ACABAMENTO CONVENCIONAL, NÃO ARMADO. AF_09/2022	M3	70,00	11,50	10,80	Extensão (m) * Largura (m) * Espessura (m) = 360,00 * 1,5 * 0,10 * 0,2 = 10,80 m ³

MARCOS
VINICIUS DUTRA
CARVALHO:0094
5744307

Assinado de forma digital por MARCOS VINICIUS DUTRA CARVALHO PROTOCOLO 1573/2025 Data: 2025.10.03 15:43:43

MARCOS
PAULO DUTRA
REIS:00945734
336

Assinado de forma digital por MARCOS PAULO DUTRA REIS:00945734336 Dados: 2025.10.03 15:43:43 -03'00'

📍 Rua Barão Rio Branco, S/N - Centro - Axixá-MA
☎ (98) 98529-7204
✉ @mvdempreendimentos@gmail.com
CNPJ: 26.746.084/0001-09

1573/25
Paulo Dutra Reis

2ª MEDIÇÃO - CRONOGRAMA FÍSICO FINANCEIRO											
ITEM	DESCRIÇÃO DOS SERVIÇOS	%	VALOR	MEDIÇÕES REALIZADAS				MEDIÇÕES FUTURAS			
				1ª MEDIÇÃO - 07/07/2025		2ª MEDIÇÃO - 09/09/2025 ATUAL		3ª MEDIÇÃO - 10/10/2025		4ª MEDIÇÃO - 10/11/2025	
				VALOR (R\$)	%	VALOR (R\$)	%	VALOR (R\$)	%	VALOR (R\$)	%
1	ADMINISTRAÇÃO	1,18%	R\$ 53.126,12	R\$ 10.452,33	19,67%	R\$ 8.196,60	15,43%	R\$ 17.238,60	32,45%	R\$ 17.238,60	32,45%
2	SERVIÇOS PRELIMINARES	75,47%	R\$ 3.410.159,37	R\$ 670.440,14	19,66%	R\$ 88.428,04	2,59%	R\$ 1.325.645,60	38,87%	R\$ 1.325.645,60	38,87%
3	SERVIÇOS PAVIMENTAÇÃO	23,36%	R\$ 1.055.449,49	R\$ 199.107,54	18,86%	R\$ 155.084,18	14,69%	R\$ 350.628,89	33,22%	R\$ 350.628,89	33,22%
TOTAL S/ BDI			R\$ 4.518.734,98	R\$ 880.000,00	19,47%	R\$ 251.708,82	5,57%	R\$ 1.693.513,08	37,48%	R\$ 1.693.513,08	25,00%
BDI			R\$ 1.129.683,75	R\$ 220.000,00	19,47%	R\$ 62.927,20	5,57%	R\$ 423.378,27	37,48%	R\$ 423.378,27	37,48%
TOTAL GERAL			R\$ 5.648.418,73	R\$ 1.100.000,00	19,47%	R\$ 314.636,02	5,57%	R\$ 665.264,91	11,78%	R\$ 1.015.893,79	17,99%
TOTAL ACUMULADO			R\$ 5.648.418,73	R\$ 1.100.000,00	19,47%	R\$ 1.414.636,02	25,04%	R\$ 3.531.527,37	62,52%	R\$ 5.648.418,73	100,00%

MARCOS
VINICIUS DUTRA
CARVALHO:009
45744307

Assinado de forma digital
por MARCOS VINICIUS
DUTRA
CARVALHO:00945744307
Dados: 2025.10.03
15:49:18 -03'00'

MARCOS
PAULO DUTRA
REIS:00945734
336

Assinado de forma
digital por MARCOS
PAULO DUTRA
REIS:00945734336
Dados: 2025.10.03
15:53:37 -03'00'

Procedimento nº 5575/25
Folha nº 01/007

RELATÓRIO FOTOGRÁFICO

OBJETO | PAVIMENTAÇÃO DE BLOQUETES EM TIMON - MA



3.8 EXECUÇÃO DE PAVIMENTO EM PISO INTERTRAVADO



3.1 LASTRO DE AREIA COMERCIAL



3.6 EXECUÇÃO DE SARJETA DE CONCRETO USINADO

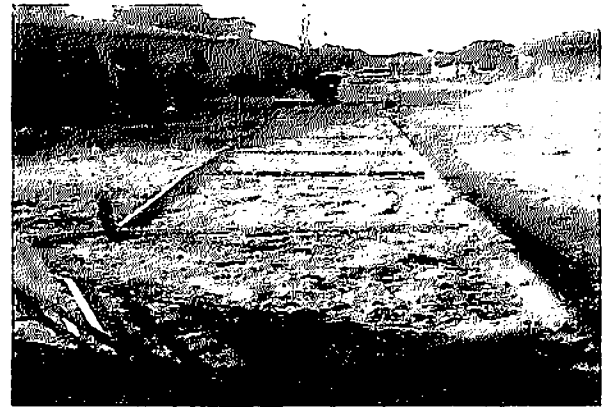

3.1 LASTRO DE AREIA COMERCIAL

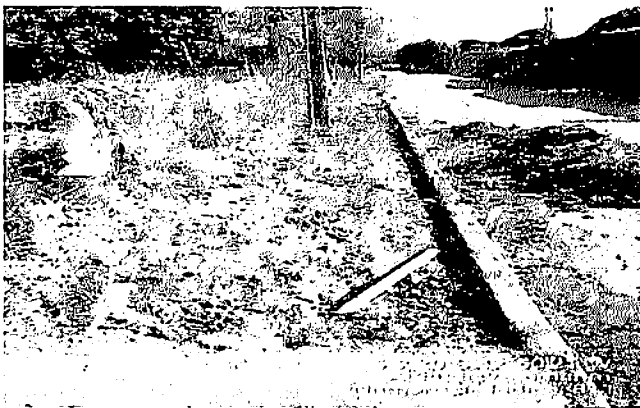

3.1 LASTRO DE AREIA COMERCIAL

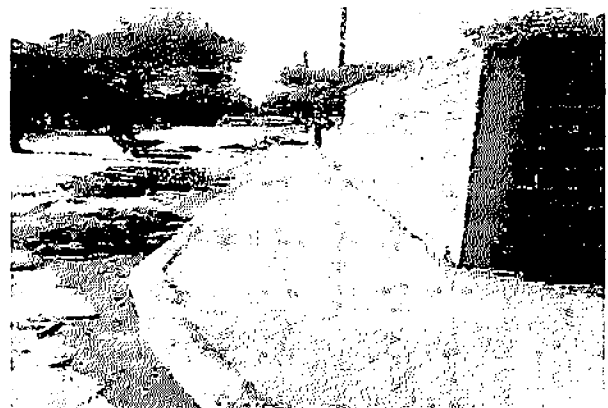

3.10 EXECUÇÃO DE PASSEIO (CALÇADA)

RELATÓRIO FOTOGRÁFICO

OBJETO PAVIMENTAÇÃO DE BLOQUETES EM TIMON - MA

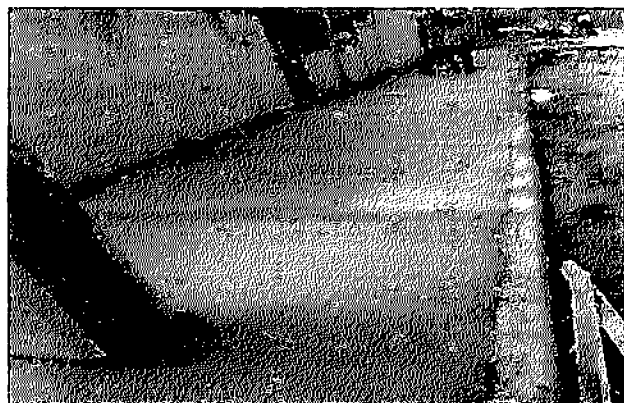

3.10 EXECUÇÃO DE PASSEIO (CALÇADA)

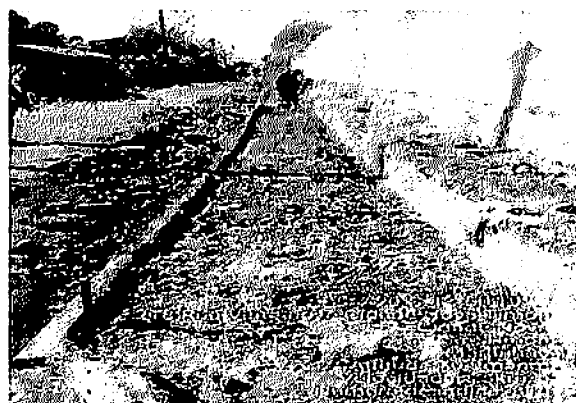

3.1 LASTRO DE AREIA COMERCIAL

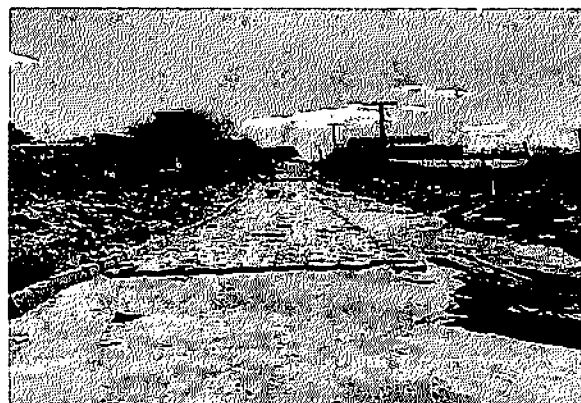

3.1 LASTRO DE AREIA COMERCIAL

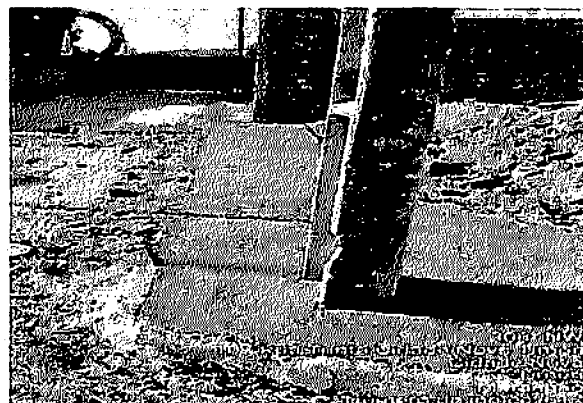

3.10 EXECUÇÃO DE PASSEIO (CALÇADA)



3.10 EXECUÇÃO DE PASSEIO (CALÇADA)



3.6 EXECUÇÃO DE SARJETA DE CONCRETO USINADO

RELATÓRIO FOTOGRÁFICO

OBJETO | PAVIMENTAÇÃO DE BLOQUETES EM TIMON - MA



3.2 EXECUÇÃO DE PAVIMENTO EM PISO INTERTRAVADO



3.10 EXECUÇÃO DE PASSEIO (CALÇADA)



3.10 EXECUÇÃO DE PASSEIO (CALÇADA)

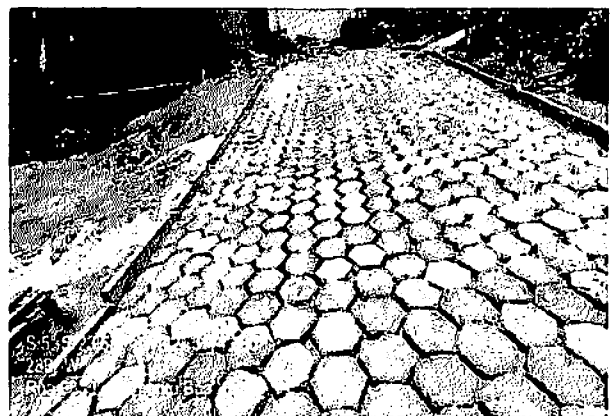

3.2 EXECUÇÃO DE PAVIMENTO EM PISO INTERTRAVADO

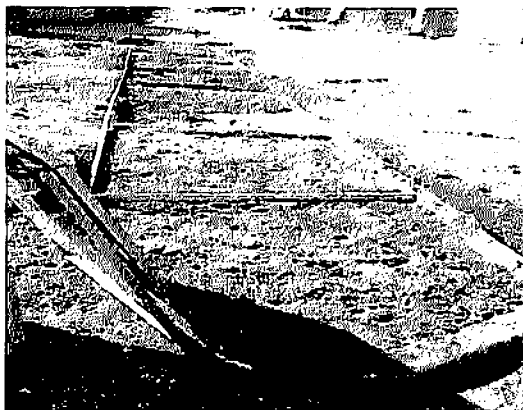

3.1 LASTRO DE AREIA COMERCIAL

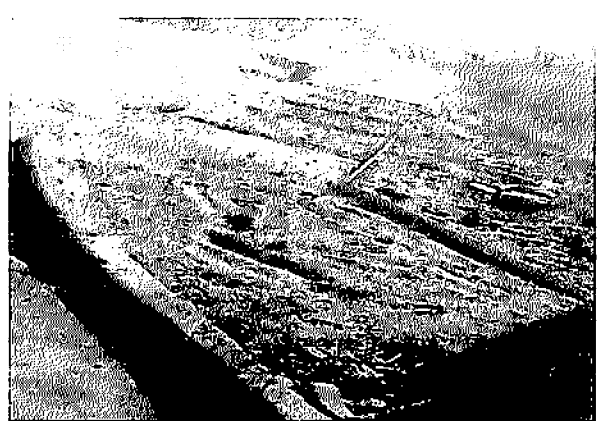

3.1 LASTRO DE AREIA COMERCIAL

RELATÓRIO FOTOGRÁFICO

OBJETO PAVIMENTAÇÃO DE BLOQUETES EM TIMON - MA



3.2 EXECUÇÃO DE PAVIMENTO EM PISO INTERTRAVADO

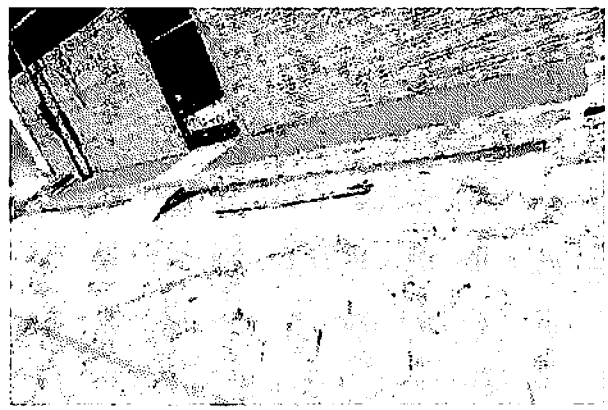

3.10 EXECUÇÃO DE PASSEIO (CALÇADA)

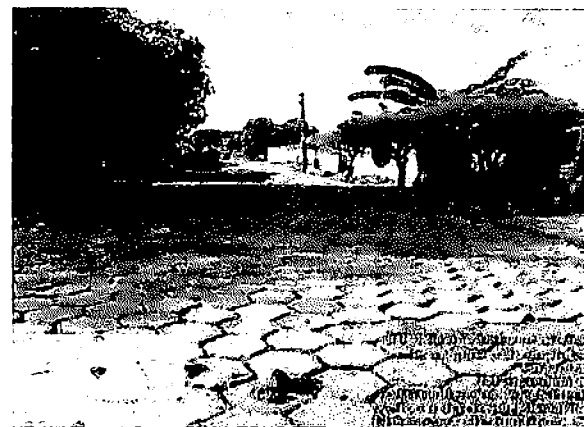

3.2 EXECUÇÃO DE PAVIMENTO EM PISO INTERTRAVADO



3.10 EXECUÇÃO DE PASSEIO (CALÇADA)



3.1 LASTRO DE AREIA COMERCIAL

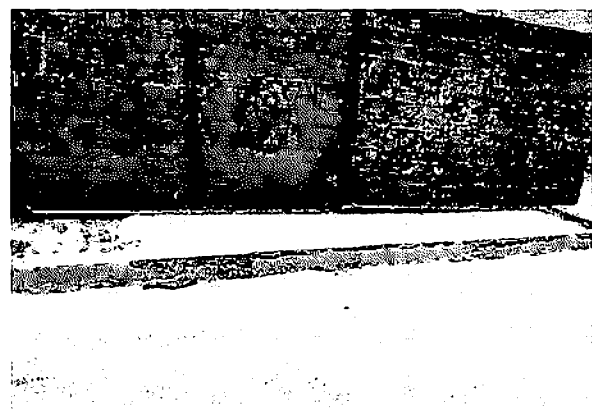

3.10 EXECUÇÃO DE PASSEIO (CALÇADA)

RELATÓRIO FOTOGRÁFICO

OBJETO | PAVIMENTAÇÃO DE BLOQUETES EM TIMON - MA

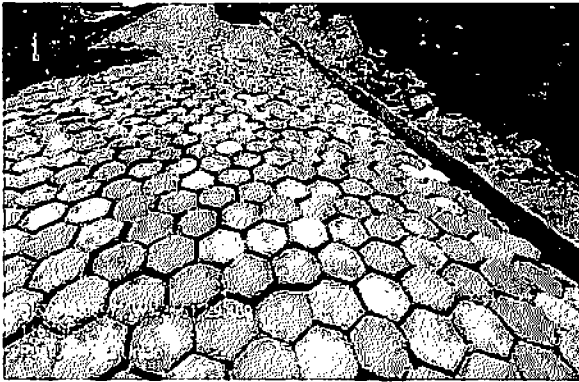

3.2 EXECUÇÃO DE PAVIMENTO EM PISO INTERTRAVADO



3.10 EXECUÇÃO DE PASSEIO (CALÇADA)



3.1 LASTRO DE AREIA COMERCIAL



3.1 LASTRO DE AREIA COMERCIAL



3.1 LASTRO DE AREIA COMERCIAL



3.1 LASTRO DE AREIA COMERCIAL

RELATÓRIO FOTOGRÁFICO

OBJETO | PAVIMENTAÇÃO DE BLOQUETES EM TIMON - MA



3.1 LASTRO DE AREIA COMERCIAL



3.1 LASTRO DE AREIA COMERCIAL



3.10 EXECUÇÃO DE PASSEIO (CALÇADA)



3.2 EXECUÇÃO DE PAVIMENTO EM PISO INTERTRAVADO



3.10 EXECUÇÃO DE PASSEIO (CALÇADA)



3.10 EXECUÇÃO DE PASSEIO (CALÇADA)

RELATÓRIO FOTOGRÁFICO

OBJETO | PAVIMENTAÇÃO DE BLOQUETES EM TIMON - MA



3.1 LASTRO DE AREIA COMERCIAL

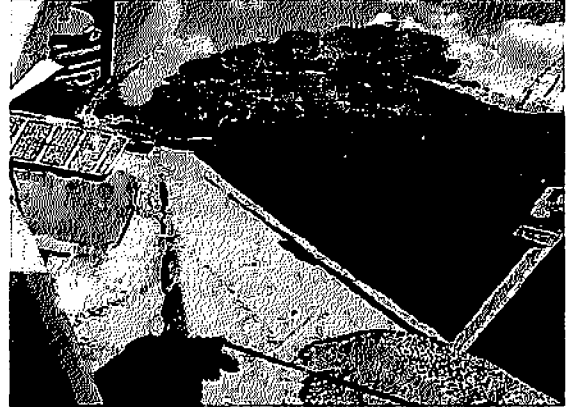

3.10 EXECUÇÃO DE PASSEIO (CALÇADA)



3.1 LASTRO DE AREIA COMERCIAL



3.2 EXECUÇÃO DE PAVIMENTO EM PISO INTERTRAVADO

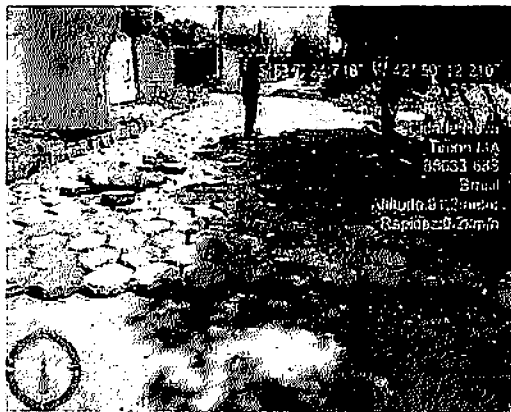

3.2 EXECUÇÃO DE PAVIMENTO EM PISO INTERTRAVADO



3.1 LASTRO DE AREIA COMERCIAL

RELATÓRIO FOTOGRÁFICO

OBJETO | PAVIMENTAÇÃO DE BLOQUETES EM TIMON - MA

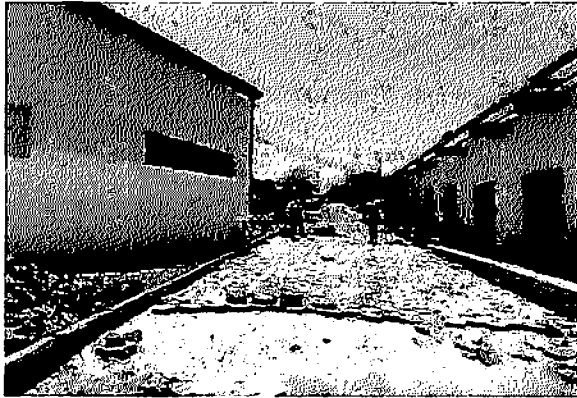

3.2 EXECUÇÃO DE PAVIMENTO EM PISO INTERTRAVADO



3.10 EXECUÇÃO DE PASSERO (CALÇADA)



3.1 LASTRO DE AREIA COMERCIAL



3.2 EXECUÇÃO DE PAVIMENTO EM PISO INTERTRAVADO

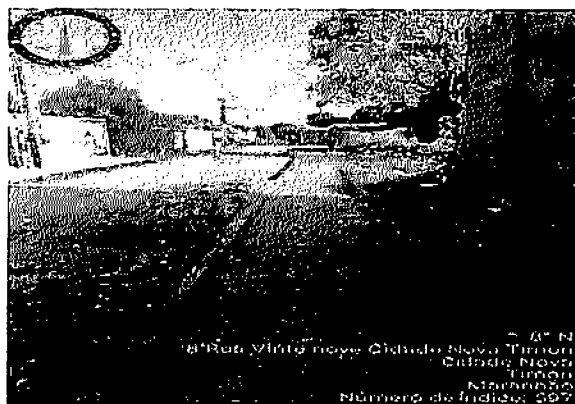

3.1 LASTRO DE AREIA COMERCIAL

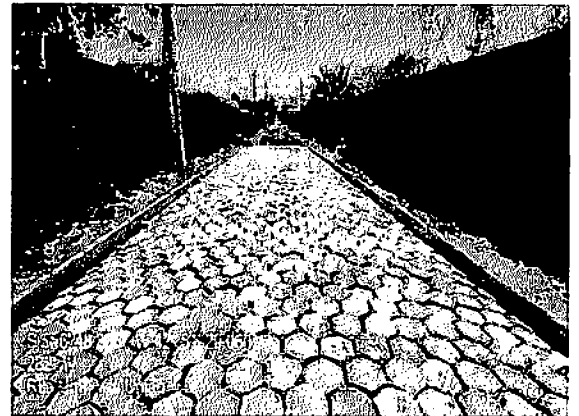

3.2 EXECUÇÃO DE PAVIMENTO EM PISO INTERTRAVADO

MARCOS
VINICIUS DUTRA
CARVALHO 0094
5744307

MARCOS PAULO
DUTRA
REIS:00945734336

Assinado de forma digital
por MARCOS PAULO
DUTRA REIS:00945734336
Dados: 2025.10.03
16:00:44 - 0390



MINISTÉRIO DA FAZENDA
Secretaria da Receita Federal do Brasil
Procuradoria-Geral da Fazenda Nacional

CERTIDÃO NEGATIVA DE DÉBITOS RELATIVOS AOS TRIBUTOS FEDERAIS E À DÍVIDA ATIVA DA UNIÃO

Nome: MVDC EMPREENDIMENTOS LTDA
CNPJ: 26.746.084/0001-09

Ressalvado o direito de a Fazenda Nacional cobrar e inscrever quaisquer dívidas de responsabilidade do sujeito passivo acima identificado que vierem a ser apuradas, é certificado que não constam pendências em seu nome, relativas a créditos tributários administrados pela Secretaria da Receita Federal do Brasil (RFB) e a inscrições em Dívida Ativa da União (DAU) junto à Procuradoria-Geral da Fazenda Nacional (PGFN).

Esta certidão é válida para o estabelecimento matriz e suas filiais e, no caso de ente federativo, para todos os órgãos e fundos públicos da administração direta a ele vinculados. Refere-se à situação do sujeito passivo no âmbito da RFB e da PGFN e abrange inclusive as contribuições sociais previstas nas alíneas 'a' a 'd' do parágrafo único do art. 11 da Lei nº 8.212, de 24 de julho de 1991.

A aceitação desta certidão está condicionada à verificação de sua autenticidade na Internet, nos endereços <<http://rfb.gov.br>> ou <<http://www.pgfn.gov.br>>.

Certidão emitida gratuitamente com base na Portaria Conjunta RFB/PGFN nº 1.751, de 2/10/2014.

Emitida às 15:58:36 do dia 26/09/2025 <hora e data de Brasília>.

Válida até 25/03/2026.

Código de controle da certidão: **CDF8.96D7.556B.E3DE**

Qualquer rasura ou emenda invalidará este documento.

Processo nº	1575/25
Protocolo nº	01019



Resultado da Consulta de Certidão

CNPJ: 26.746.084/0001-09
Período: 03/10/2024 a 03/10/2025

Relação das certidões emitidas por data de emissão

Código de Controle	Tipo	Data - Hora de Emissão	Data de Validade	Situação
CDF8.96D7.556B.E3DE	Negativa	26/09/2025 - 15:58:36	25/03/2026	Válida
230F.E17F.2227.1FBA	Negativa	10/09/2025 - 09:11:29	09/03/2026	Válida
9E5A.7F76.20EA.F6F1	Positiva com efeitos de negativa	02/09/2025 - 08:39:02	01/03/2026	Válida
1E48.333F.439F.BBBB	Negativa	14/07/2025 - 12:18:45	10/01/2026	Válida
AC27.360B.A6FF.E5E8	Negativa	16/06/2025 - 10:05:13	13/12/2025	Válida

Exibir: 5 1-5 de 7 itens

Página: 1

Expirada: A data de validade da certidão expirou. Os atos praticados entre a data de emissão e data de validade da certidão permanecem válidos.

Válida: Prazo de validade da certidão ainda não vencido. A certidão pode ser utilizada em qualquer ato em que for necessária.

Voltar

Avaliar Serviço

Nova Consulta

5575/25
Grua

REDES SOCIAIS



[Termos de Uso](#) | [Sobre](#)



Protocolo	5575/25
Folha	0109
Assinatura	

Voltar

Imprimir



**Certificado de Regularidade
do FGTS - CRF**

Inscrição: 26.746.084/0001-09

Razão Social: MVDC EMPREENDIMENTOS LTDA

Endereço: - RUA BARAO RIO BRANCO SN - / - / AXIXA / MA / 65148-000

A Caixa Econômica Federal, no uso da atribuição que lhe confere o Art. 7, da Lei 8.036, de 11 de maio de 1990, certifica que, nesta data, a empresa acima identificada encontra-se em situação regular perante o Fundo de Garantia do Tempo de Serviço - FGTS.

O presente Certificado não servirá de prova contra cobrança de quaisquer débitos referentes a contribuições e/ou encargos devidos, decorrentes das obrigações com o FGTS.

Validade: 05/10/2025 a 03/11/2025

Certificação Número: 2025100519294353929661

Informação obtida em 14/10/2025 07:48:57

A utilização deste Certificado para os fins previstos em Lei esta condicionada a verificação de autenticidade no site da Caixa:
www.caixa.gov.br

Voltar

Imprimir



Certificado de Regularidade do FGTS - CRF

Inscrição: 26.746.084/0001-09
Razão Social: MVDC EMPREENDIMENTOS LTDA
Endereço: - RUA BARAO RIO BRANCO SN - / - / AXIXA / MA / 65148-000

A Caixa Econômica Federal, no uso da atribuição que lhe confere o Art. 7, da Lei 8.036, de 11 de maio de 1990, certifica que, nesta data, a empresa acima identificada encontra-se em situação regular perante o Fundo de Garantia do Tempo de Serviço - FGTS.

O presente Certificado não servirá de prova contra cobrança de quaisquer débitos referentes a contribuições e/ou encargos devidos, decorrentes das obrigações com o FGTS.

Validade: 16/09/2025 a 15/10/2025

Certificação Número: 2025091607044353929637

Informação obtida em 25/09/2025 10:50:25

A utilização deste Certificado para os fins previstos em Lei esta condicionada a verificação de autenticidade no site da Caixa:
www.caixa.gov.br

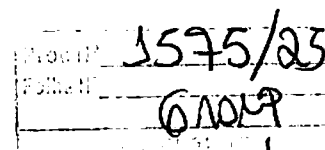

Validação de certidão de débitos emitida

O serviço de validação de certidões emitidas destina-se ao órgão licitante ou ao interessado em conferir a autenticidade da certidão apresentada.

Operação efetuada com sucesso.

Validar Nova Certidão

Emitir Certidão

Processo Nº 1535/05
Folha Nº 01002
Assinatura



**GOVERNO DO ESTADO DO MARANHÃO
SECRETARIA DE ESTADO DA FAZENDA**

CERTIDÃO NEGATIVA DE DÉBITO

Nº Certidão: 286089/25

Data da

26/09/2025 18:28:03

Inscrição Estadual: 125113412

CPF/CNPJ: 26746084000109

Razão Social: MVDC EMPREENDIMENTOS LTDA

Endereço: RUA BARAO RIO BRANCO, SN CEP: 65148000 - CENTRO

Telefone: (98)32441347

Município: AXIXA

UF: MA

Certificamos que, após a realização das consultas procedidas no sistema desta Secretaria, substanciado pelos artigos 240 a 242, da lei nº 7.799, de 19/12/2002 e disposto no artigo 205 da lei nº 5.172, de 25 de outubro de 1966 (Código Tributário Nacional), não constam débitos relativos aos tributos estaduais, administrados por esta Secretaria, em nome do sujeito passivo acima identificado. Ressalvado, todavia, à Fazenda Pública Estadual o direito da cobrança de dívidas que venham a ser apuradas e não alcançadas pela decadência.

Validade da Certidão: 90 (noventa) dias: 25/12/2025.

A autenticidade desta certidão deverá ser confirmada no endereço:

<http://portal.sefaz.ma.gov.br/>, clicando no item "Certidões" e em seguida em "Validação de Certidão Negativa de Débito".

CERTIDÃO EMITIDA GRATUITAMENTE.

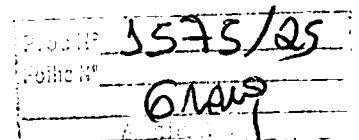

Data Impressão: 30/09/2025 17:29:00



Estado do Maranhão **Certidão Negativa de Débito**

Secretaria da Fazenda

Resultado da Validação da Certidão Negativa de Débito

Nº da Certidão: 286089/25
Data de Validade: 25/12/2025 18:28:03
Data de Emissão: 26/09/2025 18:28:03
Inscrição Estadual: 125113412
CPF/CNPJ: 26746084000109
Razão Social: MVDC EMPREENDIMENTOS LTDA

[Nova Consulta](#) [Imprimir](#)

Desenvolvido pela Sefaz/PO1FC - 2005-2009



Proc Nº **1575/25**
Folha Nº **01/01**



C

**GO DO ESTADO DO MARANHÃO
SECRETARIA DE ESTADO DA FAZENDA****CERTIDÃO NEGATIVA DE DÍVIDA ATIVA**

Nº Certidão: 092149/25

Data da

30/09/2025 17:29:33

Inscrição Estadual: 125113412

CPF/CNPJ: 26746084000109

Razão Social: MVDC EMPREENDIMENTOS LTDA

Endereço: RUA BARAO RIO BRANCO, SN CEP: 65148000 - CENTRO

Telefone: (98)32441347

Município: AXIXA

UF: MA

Certificamos que, após a realização das consultas procedidas no sistema desta Secretaria e na forma do disposto do artigo 156, da lei nº 2.231, de 29/12/1962, substanciado pelos artigos 240 a 242 da lei nº 7.799, de 19/12/2002, bem como prescreve o artigo 205 da lei nº 5.172, de 25 de outubro de 1966 (Código Tributário Nacional) não constam débitos inscritos na Dívida Ativa, em nome do sujeito passivo acima identificado.

Validade da Certidão: 90 (noventa) dias: 29/12/2025.

A autenticidade desta certidão deverá ser confirmada no endereço:

<http://portal.sefaz.ma.gov.br/>, clicando no item "Certidões" e em seguida em "Validação de Certidão Negativa de Dívida Ativa".

CERTIDÃO EMITIDA GRATUITAMENTE.

1575/25
0104



Estado do Maranhão Certidão Negativa de Dívida Ativa

SECRETARIA DE FINANÇAS

Resultado da Validação da Certidão Negativa Dívida Ativa de Dívida Ativa

CERTIDÃO VÁLIDA!

Nº da Certidão: 092149/25
Data de Validade: 29/12/2025
Data de Emissão: 30/09/2025 17:29:33
Inscrição Estadual: 125113412
CPF/CNPJ: 26746084000109
Razão Social: MVDC EMPREENDIMENTOS LTDA

[Nova Consulta](#) [Imprimir](#)

Desenvolvido em: 5/12/2011 - 10:05:2009



3575/25
E10M



ESTADO DE MARANHÃO
PREFEITURA MUNICIPAL DE AXIXÁ
SECRETARIA MUNICIPAL DE FINANÇAS
Rua Adelino Fontoura, 84

CERTIDÃO NEGATIVA DE DÉBITOS

Nº 32

CPF/CNPJ:26746084000109

CONTRIBUINTE: MVDC EMPREENDIMENTOS LTDA

Em cumprimento à solicitação do requerente, com as características acima e ressalvado o direito de a Fazenda Pública Municipal pesquisar, inscrever e cobrar a qualquer tempo, as dívidas que venham a ser apuradas, CERTIFICAMOS para os fins de direito, que mandando rever os registros tributários, não constatamos a existência de débitos em nome do contribuinte em apreço.

Esta certidão será válida até: 04/11/2025

AXIXÁ (Ma), São Luís, 8 de Maio de 2025

A aceitação desta certidão está condicionada à verificação de sua autenticidade na internet, no site da prefeitura.

Código de Autenticidade: 1dc4facc

5575/25
@naw

AXIXÁ



ESTADO DE MARANHÃO
PREFEITURA MUNICIPAL DE 2025-05-08
2024.5.17.316
26746084000109
2025-05-08

CERTIDÃO NEGATIVA DE DÉBITOS DA DÍVIDA ATIVA

Nº 33

Certidão fornecida para o CNPJ: 26.746.084/0001-09

CONTRIBUINTE: MVDC EMPREENDIMENTOS LTDA

Ressalvado o direito da Fazenda Pública Municipal inscrever e cobrar débitos ainda não registrados ou que venham a ser apurados, certificamos que, verificando os registros da Secretaria de Municipal da Finanças, constatamos não existir pendências em nome do requerente, nesta data.

Esta Certidão engloba todos os estabelecimentos da empresa e refere-se a débitos de natureza tributária e não tributária, bem como ao descumprimento de obrigações tributárias acessórias.

Esta certidão será válida até: 04/11/2025

2025-05-08 (Ma), São Luís, 8 de Maio de 2025

A aceitação desta certidão está condicionada à verificação de sua autenticidade na internet, no endereço 2025-05-08

Código de Autenticidade: cbf9ff0a

Certidão emitida com base na Portaria nº 01/14 de 20 de março de 2014.

1575/25
@104

PARECER DO CONTROLE INTERNO Nº 1563/021101
Conclusão: Parecer Pleno

PROCESSO Nº	1575/2025	NOTA FISCAL/FATURA Nº	702025	REFERÊNCIA	set/25, jul/25, ago/25
ORGAO/ENTIDADE			SEINFRA		
EMPENHO Nº	CREDOR	ELEMENTO DE DESPESA	VALOR DO EMPENHO (R\$)	VALOR DA ANÁLISE (R\$)	
603001 /2025 - OR	26.746.084/0001-09 - MVDC EMPREENDIMENTOS LTDA	4.4.90.51.99	4.548.418,73	314.636,02	
VALOR TOTAL DA ANÁLISE (R\$)				R\$ 314.636,02	

I. Introdução

Analisei o processo nº 1575/2025, de pagamento da 2ª medição do Contrato nº 007/2025, firmado entre o Município de Timon - MA, por intermédio da Secretaria Municipal de Obras e Infraestrutura de Timon - MA - SEINFRA e a Empresa MVDC Empreendimentos Ltda, que tem por Objeto, a "Contratação de Empresa para a Prestação de Serviços de Pavimentação em bloquetes nas Vias do Município de Timon - MA", decorrente da Adesão à Ata de Registro de Preços nº 009 /2024, oriunda do Concorrência nº 011/2023 da Secretaria de Estado de Governo - SEGOV - MA, conforme roteiro de Pagamento de medição de obras, previamente definido pela CGM, conforme demonstrado a seguir.

II. Análise

Legenda: S = Sim N = Não

Pergunta	S	N
1. O processo da despesa foi analisado pela Controladoria Geral do Município antes do pagamento? Observação: Cumpre salientar que a presente manifestação diz respeito apenas à possibilidade do pagamento à Contratada, analisando de acordo com os aspectos contábeis e financeiros previstos na Lei 4320/64 e também de acordo com o relatório apresentado pelo Engenheiro Fiscal deste Contrato, de modo que não será objeto desta análise os demais aspectos da contratação realizada pelo município de Timon - MA. Ademais, tal processo de contratação (Licitação), não foi encaminhado a este órgão de Controle Interno.	X	
2. A análise do controle interno foi realizada pela Controladoria Geral do Município após o pagamento da despesa ?		X



Pergunta	S	N
<p>3. Quais documentações constam no processo de Pagamento Único da Despesa (PUD) ?</p> <p><input checked="" type="checkbox"/> Solicitação de Execução de Despesa - SED;</p> <p><input checked="" type="checkbox"/> Nota de Empenho;</p> <p><input checked="" type="checkbox"/> Contrato e/ou Aditivos;</p> <p><input checked="" type="checkbox"/> Publicação de Extrato de Contrato e/ou Aditivos no Diário Oficial do Município - DOM;</p> <p><input checked="" type="checkbox"/> Protocolo de Entrega do Contrato no SACOP (TCE/MA);</p> <p><input checked="" type="checkbox"/> Portaria de Atesto do Fiscal do Contrato;</p> <p><input checked="" type="checkbox"/> Ordem de Fornecimento de Material/Serviço;</p> <p><input checked="" type="checkbox"/> Solicitação de Pagamento;</p> <p><input checked="" type="checkbox"/> Nota Fiscal;</p> <p><input checked="" type="checkbox"/> Recibo;</p> <p><input checked="" type="checkbox"/> Carta da Contratada encaminhando a medição;</p> <p><input checked="" type="checkbox"/> Memória de cálculo;</p> <p><input checked="" type="checkbox"/> Cronograma executivo (físico) realizado;</p> <p><input checked="" type="checkbox"/> Certificado de medição, definindo o período correspondente;</p> <p><input checked="" type="checkbox"/> Quadro resumo financeiro;</p> <p><input checked="" type="checkbox"/> Relatório fotográfico, contendo comentários por foto;</p> <p><input checked="" type="checkbox"/> Certidões Negativas de Débito.</p> <p><input checked="" type="checkbox"/> Anotação de Responsabilidade Técnica - ART dos responsáveis técnicos pela execução da obra, com o respectivo comprovante de pagamento;</p> <p><input checked="" type="checkbox"/> Cópia dos demais seguros exigidos no contrato;</p> <p><input checked="" type="checkbox"/> Outros (Especificar):</p> <p>Observação:</p> <p>De acordo com Relatório de Vistoria, Planilhas de Medição, Relatório Fotográfico, todos devidamente atestados pelo Engenheiro Fiscal do presente Contrato, Sr. THAYANE DE ARAGÃO EVANGELISTA do Departamento de Engenharia e Fiscalização da Secretaria Municipal de Obras e Infraestrutura (CREA Nº 000133486), conforme Contrato nº 007/2025, onde esta confirma a conclusão parcial em 5,57% referente à 2ª medição, totalizando 25,04% do Valor do Contrato; Nota Fiscal; Recibos e Certidões Negativas ativas e validadas na data de entrada do presente processo no Setor de Protocolo.</p> <p>Note-se que as ART's de Execução e de Fiscalização foram registradas no CREA - MA após o início da obra.</p>	X	
<p>4. Esta análise é referente ao primeiro pagamento?</p> <p>Qual o número da Solicitação de Execução da Despesa? R.: <i>SED n 48/2025, de 03/06/2025 - Recursos Próprios E; SED n 49/2025, de 02/06/2025 - Recurso de Convênio - Emenda PIX.</i></p>	X	



Pergunta	S	N
<p>5. Foi feita Contratação específica no Processo de Pagamento? Pregão Presencial, Pregão Eletrônico, Tomada de Preços, Concorrência, Carta Convite, Dispensa, Inexigibilidade.</p> <p>Qual a forma da Contratação e o número dela? R.: <i>Adesão à Ata de Registro de Preços nº 009 /2024, oriunda do Concorrência nº 011/2023 da Secretaria de Estado de Governo - SEGOV - MA</i></p> <p>Qual o número do Processo Administrativo? R.: <i>Adesão à Ata de Registro de Preços nº 009 /2024, oriunda do Concorrência nº 011/2023 da Secretaria de Estado de Governo - SEGOV - MA</i></p> <p>Observação:</p> <p>Cumpre salientar que a presente manifestação diz respeito apenas à possibilidade de pagamento à Contratada, analisando de acordo com os aspectos contábeis e financeiros previstos na Lei 4320/64, de modo que não será objeto desta análise os demais aspectos da contratação realizada pelo município de Timon - MA. Ademais, o processo de contratação (Licitação), não foi encaminhado a este órgão de Controle Interno.</p>	X	
<p>6. Foi publicado o extrato do processo de contratação no DOM?</p> <p>Qual o número e a data do DOM? R.: <i>3154, de 06/05/2025.</i></p>	X	
<p>7. As publicações do extrato do processo de contratação e do contrato foram feitas no Diário Oficial do Município dentro do prazo legal?</p>	X	
<p>8. O processo de despesa possui o protocolo de entrega do Contrato no SACOP (TCE/MA)?</p> <p>Qual o número no SACOP? R.: <i>SINC-CONTRATA Nº AA72025SEINFRA.</i></p>	X	
<p>9. Foi demonstrada a disponibilidade orçamentária para a execução da despesa?</p> <p>Qual a fonte de recurso utilizada? R.: <i>Recurso Próprio.</i></p>	X	
<p>10. Houve o empenho prévio da despesa?</p> <p>Quem é o ordenador do empenho? R.: <i>MARCEL ALMEIDA SOARES.</i></p> <p>Qual a data do empenho? R.: <i>03/06/2025.</i></p>	X	
<p>11. A Nota de Empenho encontra-se com seus elementos para a sua validação, incluindo assinaturas e carimbos?</p>	X	
<p>12. A empresa contratada foi convocada para iniciar a obra, mediante Ordem de Fornecimento de Material /Serviço assinada pelo ordenador de despesa?</p> <p>Qual o número da Ordem de Fornecimento de Material/Serviço? R.: <i>24/2025, de 04/06/2025 - Recursos Próprios E; n 25/2025, de 04/06/2025 - Recurso de Convênio - Emenda PIX.</i></p>	X	
<p>13. Os serviços foram executados dentro do prazo de vigência do contrato?</p> <p>Qual número e o período de vigência do contrato? R.: <i>Contrato nº 007/2025. Prazo de Vigência: 12 meses: Até 06/05/2026.</i></p> <p>Qual o período de execução da medição? R.: <i>08/07/2025 a 09/09/2025.</i></p>	X	
<p>14. Houve solicitação de pagamento (SP)?</p> <p>Qual o número da Solicitação de Pagamento? R.: <i>Requerimento de Pagamento emitido pela Empresa.</i></p> <p>Qual a data da Solicitação de Pagamento? R.: <i>09/07/2025.</i></p>	X	

Pergunta	S	N
<p>15. O documento fiscal está em conformidade com o objeto da despesa?</p> <p>Qual o número do documento fiscal e data de emissão? R.: 702025, de 30/09/2025.</p> <p>Qual o valor do documento fiscal em reais (R\$) ? R.: R\$ 314.636,02.</p>	X	
16. O Recibo consta no Processo ?	X	
17. O pagamento é referente à reajustamento de medição?		X
<p>18. O valor em análise somado com o valor já pago é menor ou igual ao valor atualizado do contrato?</p> <p>Qual o valor atualizado do contrato? R.: R\$ 5.648.418,73</p> <p>Qual o valor já pago? R.: R\$ 1.100.000,00 - 1ª medição do Contrato nº 006/2025 - Recurso de Convênio - Emenda PIX; e R\$ 314.636,02 - 2ª medição do Contrato nº 006/2025 - Recurso Próprio; totalizando R\$ 1.414.636,02.</p>	X	
<p>19. O valor da medição está em conformidade com os quantitativos executados e atestados pelo fiscal da obra no período?</p> <p>Qual o valor solicitado? R.: R\$ 314.636,02.</p> <p>Qual o valor atestado pelo fiscal da obra? R.: R\$ 314.636,02.</p> <p>Observação:</p> <p>Cabe ressaltar que todo e qualquer Parecer emitido por esta Controladoria fundamenta-se unicamente nas informações contidas nos autos do processo. Salientamos a existência de atesto do Fiscal do Contrato, designado nos autos do processo, reconhecendo o efetivo fornecimento dos serviços conforme apresentado nas Notas Fiscais. Assim, uma vez que a regularidade da despesa foi atestada pelo mesmo, esta Controladoria não adentrou ao mérito da fiscalização atestada por ele, nem da Autorização do Pagamento realizada pelo Ordenador da Despesa.</p>	X	
<p>20. O valor da medição está em conformidade com os valores unitários previstos na planilha orçamentária?</p> <p>Qual o valor da medição apresentada? R.: R\$ 314.636,02</p> <p>Qual o valor devido de acordo com a planilha orçamentária? R.: R\$ 314.636,02</p> <p>Observação:</p> <p>Ressalta-se a responsabilidade da Unidade Gestora Fiscal deste Contrato quanto ao seu acompanhamento e fiscalização administrativa (Gestor), bem como quanto ao atesto e recebimento dos bens e/ou serviços (Fiscal), visto que toda e qualquer opinião emitida por esta Controladoria, fundamenta-se unicamente nas informações apresentadas nos autos deste Processo.</p>	X	
<p>21. A medição apresentada é compatível com o cronograma físico vigente da obra?</p> <p>Qual o mês de referência para a medição segundo o cronograma físico vigente da obra? R.: 09/2025, conforme cronograma físico-financeiro.</p> <p>Qual o período da medição? R.: 08/07/2025 a 09/09/2025.</p>	X	
23. A despesa se refere à pagamento da última medição?		X
<p>24. A medição é referente ao prazo de execução equivalente ao mensal?</p> <p>Qual o mês correspondente da medição? R.: 09/2025, conforme cronograma físico-financeiro.</p>	X	

Pergunta	S	N
25. Foi apresentada pelo fornecedor, certidões válidas de regularidade fiscal? <input checked="" type="checkbox"/> CERTIDÃO DE DÉBITOS FEDERAIS; <input checked="" type="checkbox"/> CERTIDÃO DE DÉBITO FISCAL ESTADUAL; <input checked="" type="checkbox"/> CERTIDÃO DA DIVIDA ATIVA ESTADUAL; <input checked="" type="checkbox"/> CERTIDÃO DE DÉBITOS MUNICIPAIS; <input checked="" type="checkbox"/> CERTIDÃO DE FGTS <input checked="" type="checkbox"/> CERTIDÃO TRABALHISTA; Observação: Certidões válidas na data em que foi realizada esta análise. Dessa forma, faz-se necessária a renovação das CND's que estiverem vencidas, no ato do pagamento desta despesa.	X	
26. Trata-se de despesas de exercícios anteriores?		X
Conforme estabelecido no roteiro, as seguintes questões não se aplicaram à análise: 22, 27, 28, 29, 30 .		

III. Conclusão

Em razão de não haver indícios de irregularidades ou impropriedades nos autos, de acordo com os requisitos analisados, concluo que a despesa deverá ser encaminhada para os procedimentos cabíveis.

Recomendações finais:

Inicialmente, cumpre salientar que a presente manifestação diz respeito, exclusivamente, à possibilidade do pagamento à Contratada, analisando de acordo com os aspectos contábeis e financeiros previstos na Lei 4.320/64 os elementos que constam, até a presente data, nos autos do processo em epígrafe, de modo que não serão objeto desta análise os demais aspectos da licitação e da contratação realizada pelo Município de Timon-MA.

Ressalta-se que compete à área técnica do órgão Contratante as análises quanto ao preço de mercado e à necessidade de aquisição/contratação e, esta Controladoria, não adentra à análise do mérito administrativo e dos aspectos da legalidade do procedimento realizado, uma vez que já foram objeto de análise jurídica pelo setor competente.

Diante do exposto, após análise da documentação constante do referido processo de pagamento, constatou-se que estas guardam conformidade, de acordo com os aspectos contábeis e financeiros, no que se refere ao cumprimento das exigências referentes aos estágios da despesa (Empenho e Liquidação).

Em relação à prestação do serviço, esta Controladoria verificou que há atesto do fiscal do contrato na nota fiscal, bem como emissão de relatório de fiscalização, reconhecendo, assim, a efetiva realização do serviço contratado.

Ressaltamos ainda que todo e qualquer despacho emitido por esta Controladoria fundamenta-se unicamente nas informações contidas nos autos do processo.

Por fim, recomenda-se também que sejam realizadas as devidas retenções dos tributos incidentes e, posteriormente, o recolhimento dos mesmos aos respectivos órgãos arrecadadores, conforme legislação vigente.

Timon-MA, 13 de outubro de 2025.

Rodrigo Augusto Nunes Lopes
Rodrigo Augusto Nunes Lopes
Mat.: 215489-4
Diretor de Controle Interno

Paraguaçu Santos Veras Filho
Mat.: 9221038-1
Controlador-Geral

SECRET. MUN. INFRA ESTRUTURA		NOTA DE LIQUIDAÇÃO
Praça São José, S/N CNPJ: 06.115.307/0001-14		603001 / 1

NOTA DE LIQUIDAÇÃO Nº 1	FICHA: 328	DATA: 13/10/2025	EMPENHO Nº: 603001
-------------------------	------------	------------------	--------------------

LICITAÇÃO: OBRA CONCORRENCIA	710080/23	DOCUMENTO:	VENCIMENTO: 13/10/2025
------------------------------	-----------	------------	------------------------

NOME: MVDC EMPREENDIMENTOS LTDA	26.746.084/0001-09	CÓDIGO: 24949
ENDEREÇO: RUA 28 CASA 23 QD 27	SAO JOSE DE RIBAMAR	

DESCRIÇÃO DO MATERIAL E/OU SERVIÇO	VALOR TOTAL
SEGUNDA MEDIÇÃO DA PRESTAÇÃO DE SERVIÇOS DE PAVIMENTAÇÃO EM BLOQUETES (BLOCOS DE CONCRETO INTÉRTRAVADOS) EM VIAS URBANAS SO MUNICIPIO DE TIMON-MA, CONFORME NF Nº 702025E PARECER DO CONTROLE INTERNO Nº 1563/021101.	

OR	SOMA	314.636,02
----	------	------------

CÓDIGO	CLASSIFICAÇÃO DA DESPESA EMPENHADA
02 02 11 01 15.451.1016.2005.0000 4.4.90.51.99	PODER EXECUTIVO SEC.MUNIC. DE OBRAS E INFRAESTRUTURA - SEINFRA Recuperação e Conservação de Ruas Pavimentadas OUTRAS OBRAS E INSTALACOES

VALOR DO EMPENHO	LIQUIDADO ATÉ A DATA	VALOR DESTA LIQUIDAÇÃO	SALDO A LIQUIDAR
4.548.418,73	314.636,02	314.636,02	4.233.782,71

VALOR A SER PAGO R\$	314.636,02
trezentos e quatorze mil, seiscentos e trinta e seis reais e dois centavos	

A DESPESA REFERENTE A ESTE EMPENHO/SUBEMPENHO, FOI DEVIDAMENTE PROCESSADA/LIQUIDADA.	13/10/2025	Isabela Rodrigues Lopes Diretora de Licitações e Contratos Portaria Nº 0146/2025-GP-Seinfra CPF: 013.642.973-45
--	------------	---

ORDEM DE PAGAMENTO. PAGUE-SE:	Marcel Almeida Soares Secretário Municipal de Infraestrutura Portaria Nº 022/2025-GP CPF: 791.2.4.113-82
DATA	