

3ª MEDIÇÃO do Aditivo 01 CTR 018/2024

F. COSTA CONSTRUTORA

Serviços comuns de engenharia para manutenção, e conservação de pavimentação, canteiros, sarjetas, meio-fio, galerias e diversos em vias públicas da cidade de Timon-MA.

● Contrato nº 018/2024-SEINFRA – Aditivo 01/2025 e 02/2025

Processo Adm nº 2070/2024

Sinc-Contrata nº CP182024SEINFRA

Fonte de Recurso: 1.500.00 - próprio

Proj. Atividade: 2005 – Recuperação e conservação de ruas

Natureza da despesa: 3.3.90.39.00 – Outros serviços de terceiros
pessoa jurídica

Valor R\$: 460.589,16 (Quatrocentos e sessenta mil, quinhentos e oitenta e nove reais e dezesseis centavos)

Proc Nº	43/26
Folha Nº	01019
Assinatura	

Teresina, 26 de março de 2026

À
PREFEITURA MUNICIPAL DE TIMON – MA
Secretaria Municipal de obras e infraestrutura
Processo administrativo nº 1823/2024
Secretario

Nesta

CONTRATO Nº 018/2024

SOLICITAÇÃO DE 3ª MEDIÇÃO DO ADITIVO DE VALOR

F. COSTA CONSTRUTORA LTDA EPP, CNPJ. Nº27.537.410/0001-22; através do administrador e técnico em edificações, Franklande Felix da Costa, RG. 1.874.616SSPPI, CPF. 817.641.973-72, residente e domiciliado a rua Maria José Aguiar, n. 3512, Vale Quem Tem, Teresina-PI., Vem pelo presente solicitar que V.Sa., que autorize a elaboração da 3ª (TERCEIRA) Medição referente ao 1º primeiro aditivo do Contrato nº. 018/2024, dos serviços executados do referido contrato, cujo objeto é Contratação de empresa de engenharia para os serviços de manutenção e conservação de pavimentação, canteiros, sarjetas, meio fios, galerias e outros em vias publicas no município de Timon-MA .

No ensejo renovamos os nossos protestos de estima e apreço.

**FRANKLANDE FELIX DA
COSTA:81764197372**

Assinado de forma digital por
FRANKLANDE FELIX DA
COSTA:81764197372
Dados: 2026.03.26 06:39:44 -03'00'

Franklande Felix da Costa
Sócio administrador

PARECER TÉCNICO

AÇÃO: 3º DE MEDIÇÃO DE VALOR DO ADITIVO

CONTRATO Nº: 0018/2024-SEINFRA

OBJETO: SERVIÇOS DE MANUTENÇÃO E CONSERVAÇÃO DE PAVIMENTAÇÃO, CANTEIROS, SARJETAS, MEIO FIO, GALERIAS E DIVERSOS EM VIAS PÚBLICAS DA CIDADE DE TIMON-MA .

CONTRATO 018/2024

DESCRIPTIVO:

Com base no acompanhamento técnico realizada no objeto supracitado, consideramos a medição que segue anexa (3º boletim de medição do aditivo) apta a realização de pagamento diante a execução de serviços verificada in loco.

A presente medição é relativa aos serviços executados pela empresa F. COST CONSTRUTOR LTD .

Vale ressaltar o valor aprovado, autorizado e atestado pelo fiscal da Prefeitura, é de **R\$ 460.589,16**(quatrocentos e sessenta mil, quinhentos e oitenta e nove reais e dezesseis centavos) correspondente a um percentual **32,72%**, relativos à 3º boletim de medição do aditivo, totalizando um percentual de **85,31%**, do aditivo de Valor do contrato 018/2024 da empresa F. COST CONSTRUTOR LTD .

Diante do exposto acima, segue anexos:

1. Planilha de Levantamento de Serviços Executados – PLS conferida “in loco” e aprovada por esta fiscalização;
2. Memorial de Cálculo da medição;
3. Cronograma físico financeiro da medição;
4. Anexo fotográfico a partir da vistoria técnica realizada;
5. Documentação complementar da empresa responsável pelos serviços.

OS SERVIÇOS FORAM EXECUTADOS NO PERÍODO COMPREENDIDO ENTRE OS DIAS 25 DE FEVEREIRO A 27 DE MARÇO DE 2026.

Este é o nosso parecer.

Maciel do Nascimento Lopes
Engenheiro Civil CREA 1919112979
Portaria Nº 0146 2025-GP-SEINFRA
CPF: 016.156.663-46

Timon, 27 de março de 2026.

SERVIÇOS DE MANUTENÇÃO E CONSERVAÇÃO DE PAVIMENTAÇÃO, CANTEIROS, SARIETAS, MEIO FIO, GALERIAS E DIVERSOS EM VIAS PÚBLICAS DA CIDADE DE TIMON-MA. CONTRATO 018/2024																	
VALOR DO CONTRATO ADITIVO R\$ 1.407.492,05											VALOR DO CONTRATO ADITIVO R\$ 460.589,16						
ITEM	DESCRIÇÃO	UND	QUANT	VALOR UNIT	VALOR UNIT C/ BDI	TOTAL	MEDIÇÃO ACUMULADA ANTERIOR			MEDIÇÃO ATUAL			ACUMULADO ANTERIOR		ACUMULADO ATUAL		
							QUANT.	TOTAL R\$	%	QUANT.	TOTAL R\$	%	QUANT.	TOTAL R\$	%		
1	SERVIÇOS PRELIMINARES E DEMOLIÇÕES					156.490,46											
1.1	CAPINA E LIMPEZA MANUAL DE TERRENO	m²	565,00	1,44	1,86	813,60	565,00	21,48%		565,00	50,13%	565,00	147.303,44	94,13%			
1.2	DEMOLIÇÃO DE PAVIMENTAÇÃO ASFÁLTICA COM UTILIZAÇÃO DE MARTELO PERCUSSOR, ESPESSURA ATÉ 15 CM, EXCLUSIVE CARGA E TRANSPORTE	m²	28,19	12,78	16,46	463,95	28,19	100,00%			0,00%	28,19	463,95	100,00%			
1.3	DEMOLIÇÃO DE CONCRETO SIMPLES	m³	140,93	263,69	339,71	47.876,18	125,67	89,17%		15,26	10,83%	140,93	47.874,06	100,00%			
1.4	RETRADA DE MEIO FIO DE PEDRA GRANÍTICA	M	1.410,44	10,14	13,06	18.420,28	955,32	67,73%		455,12	32,27%	1.410,44	18.420,32	100,00%			
1.5	DEMOLIÇÃO E REMOÇÃO DE PAVIMENTO EM PARALELEPÍPEDO E POLIEDRICO	m²	7.644,75	9,00	11,60	88.679,15	1.050,00	13,75%		5.802,95	75,91%	6.852,95	79.494,22	89,64%			
2	INFRAESTRUTURA					185.916,20											
2.1	EMBASAMENTO C/PEDRA ARGAMASSADA UTILIZANDO ARG.C/IM/ÁREA 1:4	m³	140,93	384,57	495,00	69.760,16		0,00%		140,930	0,00%	140,93	69.760,35	100,00%			
2.2	ESCAVAÇÃO MANUAL DE VALA EM LODO, DE 1,5 ATE 3M, EXCLUINDO ESGOTAMENTO/ESCORAMENTO	m³	140,93	180,00	231,90	32.682,25	134,65	95,54%		6,28	4,46%	140,93	32.681,56	100,00%			
2.3	ATERRO C/COMPACTAÇÃO MANUAL S/CONTROLE, MAT. C/AQUISIÇÃO	m³	845,65	76,62	98,71	83.473,79	675,29	79,85%		170,36	20,15%	845,65	83.473,92	100,00%			
3	SUPERESTRUTURA					17.414,52											
3.1	CONCRETO FCK = 15MPA, TRAÇO 1:3:4:3,5 (CIMENTO)/ÁREA MÉDIA/BRITA 1) - PREPARO MECÂNICO COM BETONEIRA 400 L AF. 07/2016	m³	11,28	256,97	329,98	3.720,77	11,28	100,00%			0,00%	11,28	3.720,77	100,00%			
3.2	CONCRETO FCK = 20MPA, TRAÇO 1:2:7:3 (CIMENTO)/ÁREA MÉDIA/BRITA 1) - PREPARO MECÂNICO COM BETONEIRA 400 L AF. 07/2016	m³	11,28	282,48	362,64	4.089,04	5,64	50,00%		5,64	50,00%	11,28	4.089,04	100,00%			
3.3	CONCRETO FCK = 30MPA, TRAÇO 1:2:12,5 (CIMENTO)/ÁREA MÉDIA/BRITA 1) - PREPARO MECÂNICO COM BETONEIRA 400 L AF. 07/2016	m³	11,28	301,52	386,91	4.362,70	5,64	50,00%		5,64	50,00%	11,28	4.362,70	100,00%			
3.4	CONCRETO CICLOPICO FCK=10MPA 30% PEDRA DE MAO INCLUSIVE LANÇAMENTO	m³	11,27	361,48	465,13	5.242,01	5,64	50,00%		5,63	49,96%	11,27	5.240,36	99,97%			
4	ELEMENTOS DE VEDAÇÃO					15.387,62											
4.1	ALVENARIA DE VEDAÇÃO DE BLOCOS CERÂMICOS FURADOS NA HORIZONTAL DE 9X14X19CM (ESPESSURA 9CM) DE PAREDES COM ÁREA LÍQUIDA MAIOR OU IGUAL A 6M² COM VÃOS E ARGAMASSA DE ASSENTAMENTO COM PREPARO EM BETONEIRA AF. 06/2014	m²	169,11	70,85	90,99	15.387,62		0,00%		169,11	100,00%	169,11	15.387,32	100,00%			
5	PAVIMENTAÇÃO					456.536,66											
5.1	PISO CIMENTADO, TRAÇO 1:3 (CIMENTO E AREIA), ACABAMENTO RÚSTICO, ESPESSURA 2,0 CM, PREPARO MECÂNICO DA ARGAMASSA AF. 09/2020	m²	140,94	22,94	29,48	4.154,77	89,50	63,50%		45,25	32,11%	134,75	3.972,43	95,61%			
5.2	CALÇADA DE PROTEÇÃO EM CIMENTADO C/ BASE DE CONCRETO (AGREGADO ADQUIRIDO)	m²	422,80	239,50	308,36	130.374,72	157,21	37,18%		205,35	48,57%	362,56	111.799,00	85,75%			
5.3	PAVIMENTAÇÃO EM PARALELEPÍPEDO C/ REJUNTAMENTO (AGREGADO ADQUIRIDO)	m²	5.637,38	44,36	57,12	322.007,17	1.050,00	18,65%		2.105,55	37,35%	3.155,55	180.245,02	55,98%			
6	ESQUADRIAS, GUARDA-CORPO E PROTEÇÕES					29.238,99											
6.1	GRELHA DE FERRO FUNDIDO PARA CANALETA LARG = 20CM, FORNECIMENTO E ASSENTAMENTO	M	84,56	166,81	214,88	18.170,15	42,28	50,00%		42,28	50,00%	84,56	18.170,21	100,00%			
6.2	GRELHA DE FERRO FUNDIDO (900x500x70 mm)	UN	28,19	304,84	392,70	11.068,84	14,09	50,00%		14,09	50,00%	28,19	11.069,29	100,00%			

Maciel do Nascimento Lopes
 Engenheiro Civil CREA 19191129/9
 Portaria N° 0146 2025-GP SEINFRA
 CPF: 016.156.663-46

Proc.º 43/20
 Folha Nº
 Assinatura

SERVIÇOS DE MANUTENÇÃO E CONSERVAÇÃO, PAVIMENTAÇÃO, CANTEIROS, SARIETAS, MEIO FIO, GALERIAS E DIVERSOS EM VIAS PÚBLICAS DA ZONA RURAL DE TIMON-MA. CONTRATO 018/2024

ITEM	DESCRIÇÃO	PLANILHA DE MEDIÇÃO - ADITIVO				MEDIÇÃO ACUMULADA ANTERIOR				MEDIÇÃO ACUMULADA ATUAL					
		UND	QUANT	VALOR UNIT	VALOR UNIT C/BDI	TOTAL	QUANT.	TOTAL R\$	%	QUANT.	TOTAL R\$	%	QUANT.	TOTAL R\$	%
7	GALERIAS TUBULARES					37.028,95									
7.1	TUBO DE CONCRETO (SIMPLES) PARA REDES COLETORAS DE ÁGUAS PLUVIAIS, DIÂMETRO DE 400 MM, JUNTA RÍGIDA, INSTALADO EM LOCAL COM ALTO NÍVEL DE INTERFERÊNCIAS - FORNECIMENTO E ASSENTAMENTO. AF_12/2015	M	56,38	92,14	118,69	6.691,25		0,00%			0,00%				0,00%
7.2	ASSENTAMENTO DE TUBO DE CONCRETO PARA REDES COLETORAS DE ÁGUAS PLUVIAIS, DIÂMETRO DE 600 MM, JUNTA RÍGIDA, INSTALADO EM LOCAL COM ALTO NÍVEL DE INTERFERÊNCIAS (MÉO INCLUI FORNECIMENTO). AF_12/2015	M	56,37	62,90	81,02	4.567,35		0,00%			0,00%				0,00%
7.3	TUBO DE CONCRETO PARA REDES COLETORAS DE ÁGUAS PLUVIAIS, DIÂMETRO DE 800 MM, JUNTA RÍGIDA, INSTALADO EM LOCAL COM ALTO NÍVEL DE INTERFERÊNCIAS - FORNECIMENTO E ASSENTAMENTO. AF_12/2015	M	56,37	354,88	457,14	25.770,35		0,00%			0,00%				0,00%
8	DIVERSOS					509.478,65		85,80%	437.135,44		14,20%	72.337,60		509.473,04	100,00%
8.1	ASSENTAMENTO DE GUIA (MEIO-FIO) EM TRECHO RETO, CONFECCIONADA EM CONCRETO PRÉ-FABRICADO, DIMENSÕES 100X15X30 CM (COMPRIMENTO X BASE INFERIOR X BASE SUPERIOR X ALTURA), PARA VIAS URBANAS (USO VIÁRIO). AF_06/2016	M	2.255,20	39,61	51,03	115.082,65	2.157,72	95,68%	110.108,31	97,47	4,32%	4.974,1086	2.255,19	115.082,42	100,00%
8.2	GUIA (MEIO-FIO) CONCRETO, MOLDADA, IN LOCO EM TRECHO RETO COM EXTRUSORA, 15 CM BASE X 30 CM ALTURA. AF_06/2016	M	1.127,77	33,94	43,73	49.317,53	913,89	81,03%	39.964,25	213,87	18,96%	9.352,7193	1.127,76	49.316,97	100,00%
8.3	EXECUÇÃO DE SARIETA DE CONCRETO USINADO, MOLDADA IN LOCO EM TRECHO CURVO, 30 CM BASE X 10 CM ALTURA. AF_06/2016	M	2.254,67	43,06	55,48	125.089,08	1.877,33	83,26%	104.154,52	377,33	16,74%	20.934,2584	2.254,66	125.088,78	100,00%
8.4	CORTE MANUAL EM TERRA	m³	422,80	54,97	70,82	29.942,72	377,40	89,26%	26.727,48	45,40	10,74%	3.215,23	422,80	29.942,71	100,00%
8.5	REMOÇÃO MANUAL DA CAMADA GRANULAR DO PAVIMENTO	m³	422,80	122,55	157,89	66.756,41	377,40	89,26%	59.587,95	45,40	10,74%	7.168,21	422,80	66.756,15	100,00%
8.6	LOCO EM TRECHO RETO, 100 CM BASE X 20 CM ALTURA. AF_06/2016	M	56,37	126,56	163,04	9.190,59		0,00%		56,37	100,00%		9.190,56	100,00%	
8.7	CANALETA SIMPLES	M	67,27	1.020,93	1.315,86	88.524,48	55,94	83,15%	73.605,92	11,33	16,85%	14.914,48	67,27	88.520,40	100,00%
8.8	CAIXA EM CONCRETO SIMPLES, EM MEIA CANA DE CONCRETO, DIÂMETRO 600 MM	M	224,42	88,46	113,96	25.575,19	201,71	89,88%	22.987,02	22,71	10,12%	2.588,03	224,42	25.575,05	100,00%
	TOTAL GERAL			R\$		1.407.492,05		52,59%	740.159,29		32,72%	R\$ 460.589,16		R\$ 1.200.788,45	85,31%

Maciel do Nascimento Lopes
 Engenheiro Civil CREA 1919112979
 Portaria N° 0146 2025-GP-SEINFRA
 CPF: 016.156.663-45

Proc N° 43/26
 Folha N°
 Assinatura



SEINFRA
Secretaria Municipal de
Obras e Infraestrutura

SERVIÇOS DE MANUTENÇÃO E CONSERVAÇÃO DE PAVIMENTAÇÃO, CANTEIROS, SARJETAS, MEIO FIO, GALERIAS E DIVERSOS EM VIAS PÚBLICAS DA CIDADE DE TIMON-MA. CONTRATO				
PROPOSTANTE: PREFEITURA MUNICIPAL DE TIMON/MA				
CONTRATADA: F. COSTA CONSTRUTORA LTDA. CNPJ: 27.537.410/0001-22				
CONTRATO Nº: 18/2024				
MEDICÇÃO Nº: 3º ADITIVO				
QUADRO - RESUMO FINANCEIRO				
MEDICÇÃO Nº	VALOR TOTAL MEDIDO		PERÍODO CORRESPONDENTE	
	MONETÁRIO	PORCENTAGEM	INÍCIO	FIM
1ª MEDICÇÃO	R\$ 390.145,91	27,72%	18/12/2025	29/01/2026
2ª MEDICÇÃO	R\$ 350.013,38	24,87%	30/01/2026	24/02/2026
3ª MEDICÇÃO	R\$ 460.589,16	32,72%	25/02/2026	27/03/2026
ACUMULADO	R\$ 1.200.748,45	85,31%		
VALOR CONTRATO	R\$ 1.407.493,39			

Maciel do Nascimento Lopes
Engenheiro Civil CREA 1919112579
Portaria N° 0146 2025-GP-SEINFRA
CPF: 016.156.663.46

Proc N° 43/26
Folha N° 01012
Assinatura

Obra

SERVIÇOS DE MANUTENÇÃO E CONSERVAÇÃO DE PAVIMENTAÇÃO, CANTEIROS, SARIETAS, MEIO FIO, GALERIAS E DIVERSOS EM VIAS PÚBLICAS DA CIDADE DE TIMON-MA. CONTRATO 018/2024

MEMÓRIA DE CÁLCULO				
ITENS	DESCRIÇÃO	UND	QUANT. TOTAL	QUANT. MEDIDA
1	SERVIÇOS PRELIMINARES E DEMOLIÇÕES			
1.1	CAPINA E LIMPEZA MANUAL DE TERRENO	m ²	565,00	
1.2	DEMOLIÇÃO DE PAVIMENTAÇÃO ASFÁLTICA COM UTILIZAÇÃO DE MARTELO PERFORADOR, ESPESSURA ATÉ 15 CM, EXCLUSIVE CARGA E TRANSPORTE	m ²	28,19	
1.3	DEMOLIÇÃO DE CONCRETO SIMPLES	m ³	140,93	15,26
1.4	RETIRADA DE MEIO FIO DE PEDRA GRANÍTICA	M	1.410,44	455,12
1.5	DEMOLIÇÃO E REMOÇÃO DE PAVIMENTO EM PARALELEPÍPEDO E POLIÉDRICO	m ²	7.644,75	5.802,95
2	INFRAESTRUTURA			
2.1	EMBASAMENTO C/PEDRA ARGAMASSADA UTILIZANDO ARG.CIM/AREIA 1:4	m ³	140,93	140,93
2.2	ESCAVAÇÃO MANUAL DE VALA EM LODO, DE 1,5 ATE 3M, EXCLUINDO ESGOTAMENTO/ESCORAMENTO.	m ³	140,93	6,28
2.3	ATERRO C/COMPACTAÇÃO MANUAL S/CONTROLE, MAT. C/AQUISIÇÃO	m ³	845,65	170,36
3	SUPERESTRUTURA			
3.1	CONCRETO FCK = 15MPA, TRAÇO 1:3,4:3,5 (CIMENTO/ AREIA MÉDIA/ BRITA 1) - PREPARO MECÂNICO COM BETONEIRA 400 L. AF_07/2016	m ³	11,28	
3.2	CONCRETO FCK = 20MPA, TRAÇO 1:2,7:3 (CIMENTO/ AREIA MÉDIA/ BRITA 1) - PREPARO MECÂNICO COM BETONEIRA 400 L. AF_07/2016	m ³	11,28	5,64
3.3	CONCRETO FCK = 30MPA, TRAÇO 1:2,1:2,5 (CIMENTO/ AREIA MÉDIA/ BRITA 1) - PREPARO MECÂNICO COM BETONEIRA 400 L. AF_07/2016	m ³	11,28	5,64
3.4	CONCRETO CICLOPICO FCK=10MPA 30% PEDRA DE MAO INCLUSIVE LANÇAMENTO	m ³	11,27	5,63
4	ELEMENTOS DE VEDAÇÃO			
4.1	ALVENARIA DE VEDAÇÃO DE BLOCOS CERÂMICOS FURADOS NA HORIZONTAL DE 9X14X19CM (ESPESSURA 9CM) DE PAREDES COM ÁREA LÍQUIDA MAIOR OU IGUAL A 6M ² COM VÃOS E ARGAMASSA DE ASSENTAMENTO COM PREPARO EM BETONEIRA. AF_06/2014	m ²	169,11	169,11
5	PAVIMENTAÇÃO			
5.1	PISO CIMENTADO, TRAÇO 1:3 (CIMENTO E AREIA), ACABAMENTO RÚSTICO, ESPESSURA 2,0 CM, PREPARO MECÂNICO DA ARGAMASSA. AF_09/2020	m ²	140,94	45,25
5.2	CALÇADA DE PROTEÇÃO EM CIMENTADO C/ BASE DE CONCRETO	m ²	422,80	205,35
5.3	PAVIMENTAÇÃO EM PARALELEPÍPEDO C/ REIJUNTAMENTO (AGREGADO ADQUIRIDO)	m ²	5.637,38	2.105,55
6	ESQUADRIAS, GUARDA-CORPO E PROTEÇÕES			
6.1	GRELHA DE FERRO FUNDIDO PARA CANALETA LARG = 20CM, FORNECIMENTO E ASSENTAMENTO	M	84,56	42,28
6.2	GRELHA DE FERRO FUNDIDO (900 x 500 x 70 mm)	UN	28,19	14,09

Maciel do Nascimento Lopes
Engenheiro Civil CREA 1919112979
Portaria N° 0146 2025-GP-SEINFRA
CPF: 016.156.663-46

Proc N° 43/26
Folha N°
Assinatura

Obra

SERVIÇOS DE MANUTENÇÃO E CONSERVAÇÃO DE PAVIMENTAÇÃO, CANTEIROS, SARJETAS, MEIO FIO, GALERIAS E DIVERSOS EM VIAS PÚBLICAS DA CIDADE DE TIMON-MA. CONTRATO 018/2024				
MEMÓRIA DE CÁLCULO				
ITENS	DESCRIÇÃO	UND	QUANT. TOTAL	QUANT. MEDIDA
7	GALERIAS TUBULARES			
7.1	TUBO DE CONCRETO (SIMPLES) PARA REDES COLETORAS DE ÁGUAS PLUVIAIS, DIÂMETRO DE 400 MM, JUNTA RÍGIDA, INSTALADO EM LOCAL COM ALTO NÍVEL DE INTERFERÊNCIAS - FORNECIMENTO E ASSENTAMENTO. AF_12/2015	M	56,38	
7.2	ASSENTAMENTO DE TUBO DE CONCRETO PARA REDES COLETORAS DE ÁGUAS PLUVIAIS, DIÂMETRO DE 600 MM, JUNTA RÍGIDA, INSTALADO EM LOCAL COM ALTO NÍVEL DE INTERFERÊNCIAS (NÃO INCLUI FORNECIMENTO). AF_12/2015	M	56,37	
7.3	TUBO DE CONCRETO PARA REDES COLETORAS DE ÁGUAS PLUVIAIS, DIÂMETRO DE 800 MM, JUNTA RÍGIDA, INSTALADO EM LOCAL COM ALTO NÍVEL DE INTERFERÊNCIAS - FORNECIMENTO E ASSENTAMENTO. AF_12/2015	M	56,37	
8	DIVERSOS			
8.1	ASSENTAMENTO DE GUIA (MEIO FIO) EM TRECHO RETO, CONFECCIONADA EM CONCRETO PRÉ-FABRICADO, DIMENSÕES 100X15X13X30 CM (COMPRIMENTO X BASE INFERIOR X BASE SUPERIOR X ALTURA), PARA VIAS URBANAS (USO VIÁRIO). AF_06/2016	M	2.255,20	97,47
8.2	GUIA (MEIO FIO) CONCRETO, MOLDADA IN LOCO EM TRECHO RETO COM EXTRUSORA, 15 CM BASE X 30 CM ALTURA. AF_06/2016	M	1.127,77	213,87
8.3	EXECUÇÃO DE SARJETA DE CONCRETO USINADO, MOLDADA IN LOCO EM TRECHO CURVO, 30 CM BASE X 10 CM ALTURA. AF_06/2016	M	2.254,67	377,33
8.4	CORTE MANUAL EM TERRA	m³	422,80	45,40
8.5	REMOÇÃO MANUAL DA CAMADA GRANULAR DO PAVIMENTO	m³	422,80	45,40
8.6	EXECUÇÃO DE SARJETÃO DE CONCRETO USINADO, MOLDADA IN LOCO EM TRECHO RETO, 100 CM BASE X 20 CM ALTURA. AF_06/2016	M	56,37	56,37
8.7	CANALETA SIMPLES	M	67,27	11,33
8.8	CALHA EM CONCRETO SIMPLES, EM MEIA CANA DE CONCRETO, DIAMETRO 600 MM	M	224,42	22,71

Maciel do Nascimento Lopes
Engenheiro Civil CREA 1919112979
Portaria N° 0146 2025-GP-SEINFRA
CPF: 016.156.663-46

Proc N° 43/20
Folha N° 6102
Assinatura

OBRA

SERVIÇOS DE MANUTENÇÃO E CONSERVAÇÃO DE PAVIMENTAÇÃO, CANTEIROS, SARJETAS, MEIO FIO, GALERIAS E DIVERSOS EM VIAS PÚBLICAS DA CIDADE DE TIMON-MA. CONTRATO 018/2024

		PROPOSTANTE: PREFEITURA MUNICIPAL DE TIMON/MA		CONTRATO Nº: 18/2024		
		CONTRATANTE: PREFEITURA MUNICIPAL DE TIMON		CONTRATADA: F. COSTA		
MEDIÇÃO Nº: 3º ADITIVO						
Cronograma Físico e Financeiro						
Item	Descrição	Total Por Etapa	1ª Med. 29/01/2026	2ª Med. 24/02/2026	3ª Med. 27/03/2026	4ª Med. 29/04/2026
1	SERVIÇOS PRELIMINARES E DEMOLIÇÕES	156.490,46	33.612,18	35.249,20	78.442,06	9.187,02
2	INFRAESTRUTURA	185.916,20	69.693,63	28.189,28	88.032,92	0,37
3	SUPERESTRUTURA	17.414,52	10.568,32	-	6.844,55	1,64
4	ELEMENTOS DE VEDAÇÃO	15.387,62	-	-	15.387,32	0,30
5	PAVIMENTAÇÃO	456.536,66	-	111.091,74	184.924,71	160.520,21
6	ESQUADRIAS, GUARDA-CORPO E PROTEÇÕES	29.238,99	14.619,50	-	14.620,00	0,50
7	GALERIAS TUBULARES	37.028,95	-	-	-	37.028,95
8	DIVERSOS	509.478,65	261.652,28	175.483,17	72.337,60	5,61
	Porcentagem		27,72%	24,87%	32,72%	14,69%
	Custo		390.145,91	350.013,38	460.589,16	206.743,60
	Porcentagem Acumulada		27,72%	52,59%	85,31%	100,00%
	Custo Acumulado		390.145,91	740.159,29	1.200.748,45	1.407.492,05

Proc Nº 43/26
Folha Nº 0124
Assinatura

Maciel do Nascimento Lopes
Engenheiro Civil CREA 1919112979
Portaria N° 0146/2025-GP-SEINFRA
CPF: 016.156.663-46

RELATÓRIO FOTOGRÁFICO 3ª Medição Aditivo

OBJETO

SERVIÇOS DE MANUTENÇÃO E CONSERVAÇÃO DE PAVIMENTAÇÃO, CANTEIROS, SARJETAS, MEIO FIO, GALERIAS E DIVERSOS EM VIAS PÚBLICAS DA CIDADE DE TIMON-MA. CONTRATO 018/2024

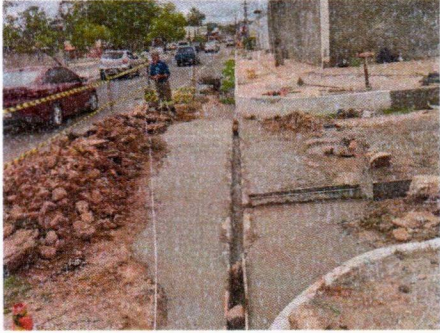

8.2 GUIA



2.2 ESCAVAÇÃO MANUAL

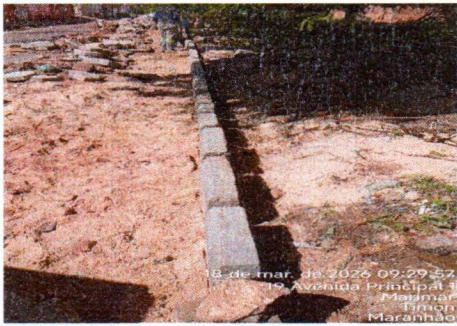

8.2 GUIA

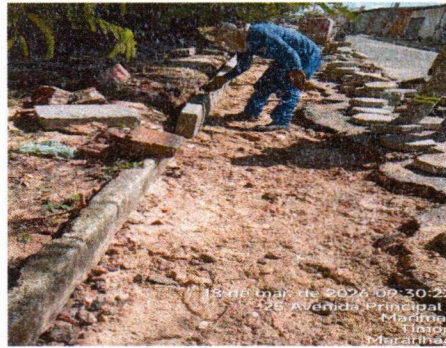

8.2 GUIA

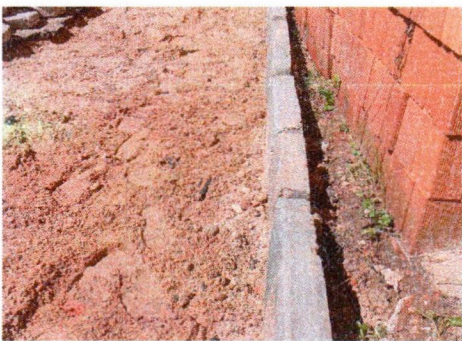

8.2 GUIA



8.2 GUIA

Maciel do Nascimento Lopes
Engenheiro Civil CREA 1919112-7
Portaria N 0146 2025-GP-SEINF
CPF: 016.156.663-40

Proc N° 43/26
Folha N° 01012
Assinatura

RELATÓRIO FOTOGRÁFICO 3ª Medição Aditivo

OBJETO

SERVIÇOS DE MANUTENÇÃO E CONSERVAÇÃO DE PAVIMENTAÇÃO, CANTEIROS, SARJETAS, MEIO FIO, GALERIAS E DIVERSOS EM VIAS PÚBLICAS DA CIDADE DE TIMON-MA. CONTRATO 018/2024



2.3 ATERRO

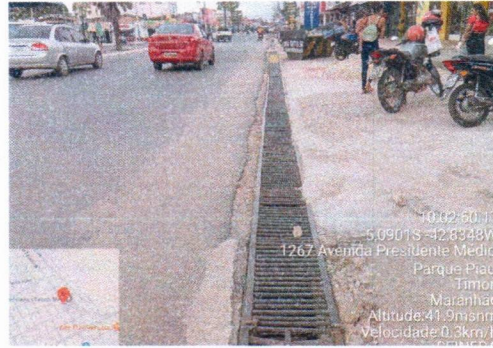

6.2 GRELHA



8.2 GUIA

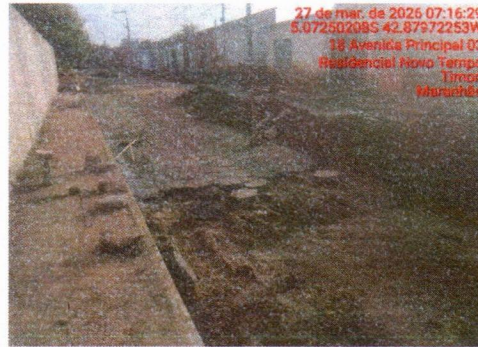

8.4 CORTE MANUAL EM TERRA

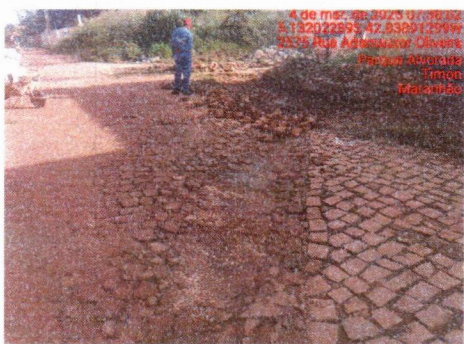

5.3 PAVIMENTAÇÃO EM PARALELEPIPEDO

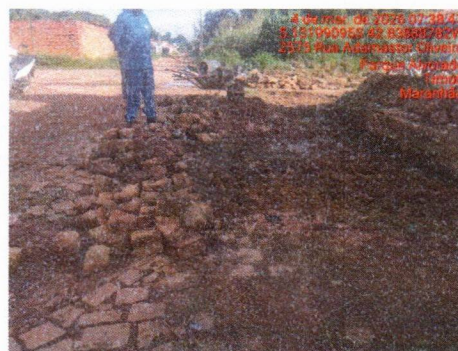

5.3 PAVIMENTAÇÃO EM PARALELEPIPEDO

Maciel do Nascimento Lopes
Engenheiro Civil CREA 1919112979
Portaria N° 0146 2025-GP-SEINFRA
CPF: 016.156.663-46

Proc N° 43/26
Folha N° 0204
Assinatura

RELATÓRIO FOTOGRÁFICO 3ª Medição Aditivo

OBJETO

SERVIÇOS DE MANUTENÇÃO E CONSERVAÇÃO DE PAVIMENTAÇÃO. CANTEIROS, SARJETAS, MEIO FIO, GALERIAS E DIVERSOS EM VIAS PÚBLICAS DA CIDADE DE TIMON-MA. CONTRATO 018/2024

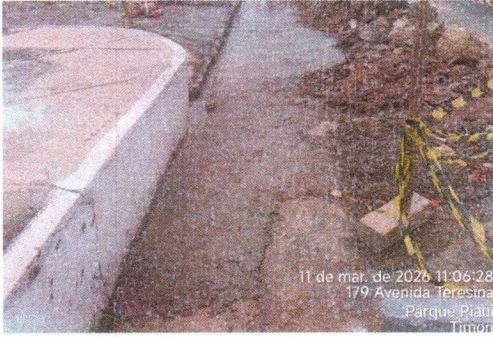

3.2 CONCRETO

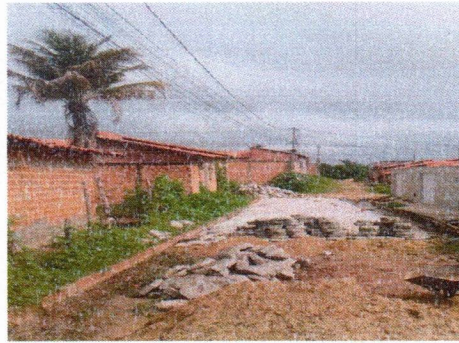

2.3 ATERRO



8.5 REMOÇÃO MANUAL DE PAVIMENTO



8.5 REMOÇÃO MANUAL DE PAVIMENTO

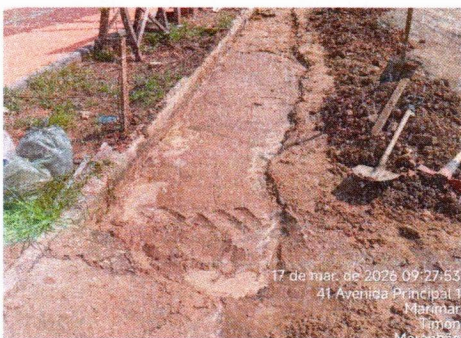

2.3 ATERRO C/ COMPACTAÇÃO

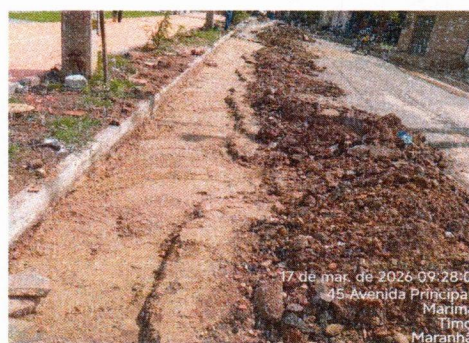

2.3 ATERRO C/ COMPACTAÇÃO

Maciel de Nascimento Lopes
Engenheiro Civil CREA 1919112975
Portaria N° 0146/2025-GP-SEINFRA
CPF: 016.156.663-46

Proc N° 43/26
Folha N° 610/60
Assinatura



PREFEITURA MUNICIPAL DE TIMON
SECRETARIA DE OBRAS E INFRAESTRUTURA

RELATÓRIO FOTOGRÁFICO 3ª Medição Aditivo

OBJETO

SERVIÇOS DE MANUTENÇÃO E CONSERVAÇÃO DE PAVIMENTAÇÃO, CANTEIROS, SARJETAS, MEIO FIO, GALERIAS E DIVERSOS EM VIAS PÚBLICAS DA CIDADE DE TIMON-MA. CONTRATO 018/2024

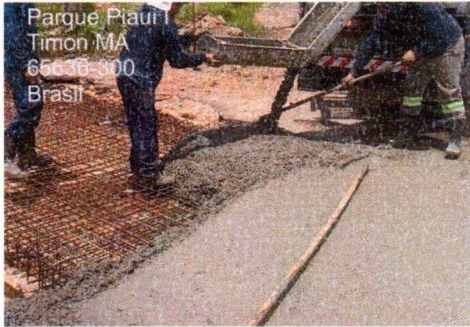

Parque Piauí
Timon MA
65636-300
Brasil

3.2 CONCRETAGEM

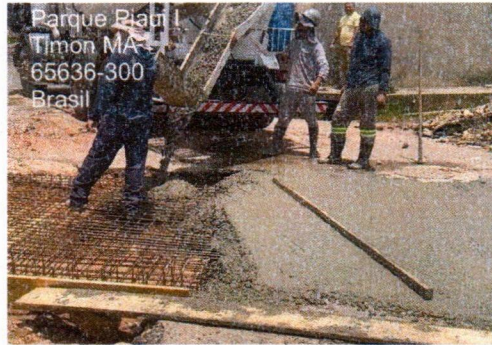

Parque Piauí
Timon MA
65636-300
Brasil

3.2 CONCRETAGEM



Rua Henrique Pereira de Sá
Parque Piauí
Timon MA
65636-300
Brasil

3.2 CONCRETAGEM



14 de mar. de 2026, 11:41:42
Rua Henrique Pereira de Sá, 1225
Parque Piauí
Timon MA
65636-300
Brasil

3.2 CONCRETAGEM

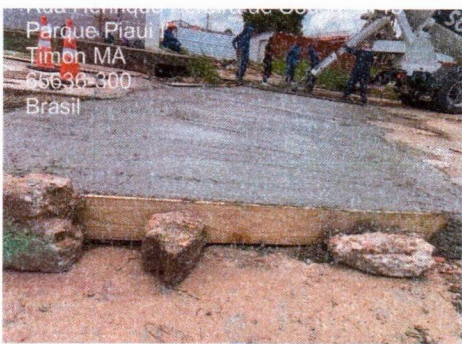

Rua Henrique Pereira de Sá
Parque Piauí
Timon MA
65636-300
Brasil

3.2 CONCRETAGEM

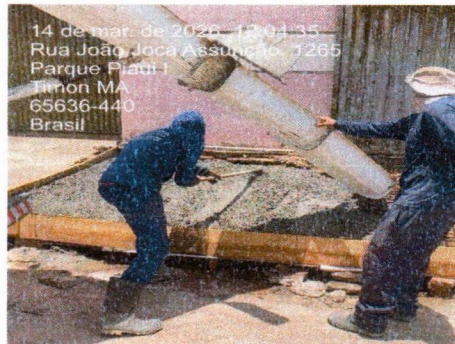

14 de mar. de 2026, 12:01:35
Rua João Joca Assunção, 1265
Parque Piauí
Timon MA
65636-440
Brasil

3.2 CONCRETAGEM

Maciel do Nascimento Lopes
Engenheiro Civil CREA 1919112-1
Portaria Nº 0146 2025-GP-SEINF
CPF: 016.156.663-4

Proc Nº 43/26
Folha Nº
Assinatura

RELATÓRIO FOTOGRÁFICO 3ª Medição Aditivo

OBJETO

SERVIÇOS DE MANUTENÇÃO E CONSERVAÇÃO DE PAVIMENTAÇÃO, CANTEIROS, SARJETAS, MEIO FIO, GALERIAS E DIVERSOS EM VIAS PÚBLICAS DA CIDADE DE TIMON-MA. CONTRATO 018/2024



8.2 GUIA



8.2 GUIA

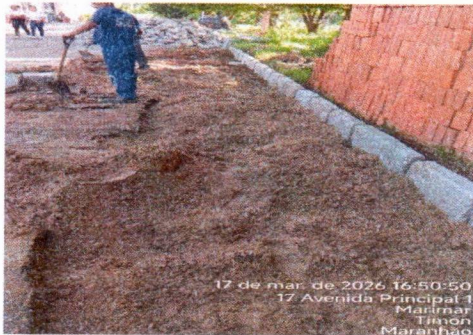

8.2 GUIA



8.2 GUIA



8.5 REMOÇÃO MANUAL DE PAVIMENTO

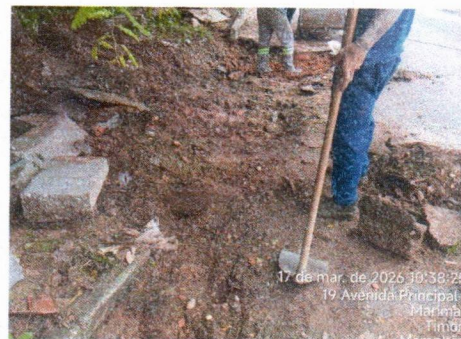

8.4 CORTE DE TERRA

Maciel de Nascimento Lopes
Engenheiro Civil CREN 1919112979
Portaria Nº 0146 2025/GP-SEINFRA
CPF: 016.156.663-46

Proc Nº 43/20
Folha Nº 6127
Assinatura



Anotação de Responsabilidade Técnica - ART
Lei nº 6.496, de 7 de dezembro de 1977

CREA-MA

ART OBRA / SERVIÇO
Nº MA20250896353

Conselho Regional de Engenharia e Agronomia do Estado do Maranhão

INICIAL

1. Responsável Técnico

MACIEL DO NASCIMENTO LOPES

Título profissional: **ENGENHEIRO CIVIL, ENGENHARIA AMBIENTAL**

RNP: 1919112979

Registro: SN MA

2. Dados do Contrato

Contratante: **PREFEITURA MUNICIPAL DE TIMON**

RUA PRAÇA SÃO JOSE

Complemento:

Cidade: **TIMON**

Bairro: **CENTRO**

UF: **MA**

CPF/CNPJ: **06.115.307/0001-14**

Nº: **0**

CEP: **65630000**

Contrato: **Não especificado**

Celebrado em: **01/01/2025**

Valor: **R\$ 5.629.973,56**

Tipo de contratante: **Pessoa Jurídica de Direito Público**

Ação Institucional: **Agricultura familiar**

3. Dados da Obra/Serviço

OUTROS PRAÇA SÃO JOSE

Complemento:

Cidade: **TIMON**

Data de Início: **20/02/2025**

Previsão de término: **31/03/2027**

Bairro: **CENTRO**

UF: **MA**

Nº: **0**

CEP: **65630000**

Coordenadas Geográficas: **-5.098604, -42.824848**

Finalidade: **Infraestrutura**

Código: **Não Especificado**

Proprietário: **PREFEITURA MUNICIPAL DE TIMON**

CPF/CNPJ: **06.115.307/0001-14**

4. Atividade Técnica

18 - Fiscalização

60 - Fiscalização de obra > TRANSPORTES > INFRAESTRUTURA URBANA > #4.2.2 - DE INFRAESTRUTURA PARA VIAS URBANAS

Quantidade

1,00

Unidade

un

Após a conclusão das atividades técnicas o profissional deve proceder a baixa desta ART

5. Observações

Trata-se de uma ART de fiscalização referente ao contrato 018/2024 da Secretaria de Obras e Infraestrutura de Timon-Ma (SEINFRA), onde o objetivo do contrato é de prestação de SERVIÇOS DE MANUTENÇÃO E CONSERVAÇÃO DE PAVIMENTAÇÃO, CANTEIROS, SARJETAS, MEIO FIO, GALERIAS E DIVERSOS EM VIAS PÚBLICAS DA CIDADE DE TIMON-MA. CONTRATO 018/2024

6. Declarações

- Declaro que estou cumprindo as regras de acessibilidade previstas nas normas técnicas da ABNT, na legislação específica e no decreto n. 5296/2004 e 9451/2018.

7. Entidade de Classe

CLUBE DE ENGENHARIA DO MA

8. Assinaturas

Declaro serem verdadeiras as informações acima

Local _____ de _____ data _____



Documento assinado eletronicamente com credenciais de login e senha

MACIEL DO NASCIMENTO LOPES

RNP: 1919112979

Data: 30/01/2026 10:49:35

MACIEL DO NASCIMENTO LOPES - CPF: ***.156.663-**

PREFEITURA MUNICIPAL DE TIMON - CNPJ: 06.115.307/0001-14

9. Informações

* A ART é válida somente quando quitada, mediante apresentação do comprovante do pagamento ou conferência no site do Crea.

10. Valor

Valor da ART: **R\$ 271,47**

Registrada em: **27/03/2025**

Valor pago: **R\$ 271,47**

Nosso Número: **8306184877**

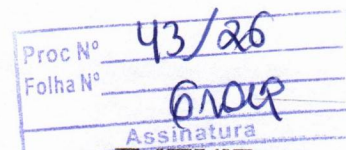

A autenticidade desta ART pode ser verificada em: <https://crea-ma.sitac.com.br/publico/>, com a chave: YDDc5
 Impresso em: 30/01/2026 às 10:49:35 por: ip: 177.10.118.20

Teresina, 27 de março de 2026

À
PREFEITURA MUNICIPAL DE TIMON – MA
Secretaria Municipal de obras e infraestrutura
Processo administrativo nº 1823/2024
Secretario

Nesta

CONTRATO Nº 018/2024

SOLICITAÇÃO DE PAGAMENTO

Vimos pela presente solicitar de V.Sa., obsequiosa providência no sentido de que nos seja efetuado o pagamento de R\$ 460.589,16 (Quatrocentos e sessenta mil, quinhentos e oitenta e nove reais e dezesseis centavos), referente a 3ª (TERCEIRA) Medição referente ao 1º primeiro aditivo do Contrato nº. 018/2024, dos serviços executados do referido contrato, cujo objeto é Contratação de empresa de engenharia para os serviços de manutenção e conservação de pavimentação, canteiros, sarjetas, meio fios, galerias e outros em vias publicas no município de Timon-MA .

No ensejo renovamos os nossos protestos de estima e apreço.

FRANKLANDE FELIX DA COSTA:81764197372 Assinado de forma digital por FRANKLANDE
FELIX DA COSTA:81764197372
Dados: 2026.03.27 11:38:36 -03'00'

Franklande Felix da Costa
Sócio administrador



Prefeitura Municipal de Teresina
Secretaria Municipal de Finanças
Nota Fiscal de Serviços Eletrônica
NFSe - Prestador



DADOS DA NFSe

Data e hora de emissão 27/03/2026 09:54:24
Competência 03/2026
Número / Série 164 / U
Código de Verificação kz085sWAw

A autenticidade desta NFSe pode ser verificada pela leitura deste código QR.

EMITENTE PRESTADOR DO SERVIÇO

CPF / CNPJ / NIF 27.537.410/0001-22
Nome / Nome Empresarial F. COSTA CONSTRUTORA LTDA - EPP
Endereço CONJUNTO SIGEFREDO PACHECO II QD C06 CASA 07 1 S/N VALE DO GAVIAO

Inscrição Municipal 463993-6
Telefone (86) 3212-2837
E-mail CLARICESOARES27@HOTMAIL.COM
Município TERESINA / PI BRASIL
CEP 64069-120

TOMADOR DO SERVIÇO

CPF / CNPJ / NIF 06.115.307/0001-14
Nome / Nome Empresarial PREF MUNICIPAL DE TIMON
Endereço PRACA SAO JOSE CENTRO

Inscrição Municipal -
Telefone (86) 99472-5158
E-mail f.costaconstrutoraltda@gmail.com
Município TIMON / MA BRASIL
CEP 65630-160

SERVIÇO PRESTADO

CNAE / CBO 4213-8/00-01 - OBRAS DE URBANIZACAO RUAS, PRACAS E CALCADAS

Serviço 07.02 - EXECUCAO, POR ADMINISTRACAO, EMPREITADA OU SUBEMPREITADA, DE OBRAS DE CONSTRUCAO CIVIL, HIDRAULICA OU ELETRICA E DE OUTRAS

Local da prestação do serviço TIMON / MA
País da prestação do serviço BRASIL

DESCRIÇÃO DO SERVIÇO PRESTADO

Ref. A TERCEIRA MEDICAO do PRIMEIRO TERMO ADITIVO AO CONTRATO N. 018/2024. que possui como objeto a Contratação de empresa de engenharia para serviços de manutenção e conservação de pavimentação, canteiros, sarjetas, meio fio, galerias e outros em vias públicas do município de Timon/MA.



Responsável
Maciel do Nascimento Lopes
Engenheiro Civil CREA 1919112979
Portaria Nº 0146/2025-GP-SEINFRA

TRIBUTAÇÃO MUNICIPAL

Exigibilidade do ISSQN Não Incidente
Município da Incidência do ISSQN TIMON - MA
Responsável pelo recolhimento do ISSQN PRESTADOR DO SERVIÇO
Retenção do ISSQN NÃO RETIDO
Situação do prestador do serviço perante o Simples Nacional NÃO OPTANTE
Regime especial de tributação do ISSQN -

CÁLCULO DO ISSQN

Valor total da NFSe (R\$)	Total das deduções (R\$)	Desc. incondicionado (R\$)	Base de cálculo do ISSQN (R\$)	Alíq. (%)	Valor do ISSQN (R\$)
460.589,16	92.117,83	0,00	368.471,33	5,000000	18.423,56

RETENÇÕES

ISSQN (R\$)	IRRF (R\$)	PIS (R\$)	COFINS (R\$)	INSS (R\$)	CSLL (R\$)	Outras retenções (R\$)
0,00	5.527,06	0,00	0,00	5.066,48	0,00	0,00

VALOR TOTAL

Base de cálculo do ISSQN (R\$)	Retenções (R\$)	Desc. incondicionado (R\$)	Desc. condicionado (R\$)	Valor Líquido da NFSe (R\$)
368.471,33	10.593,54	0,00	0,00	449.995,62

INFORMAÇÕES COMPLEMENTARES

Regra especial de tributação do prestador de serviço: TRIBUTAÇÃO NÃO INCIDENTE

Proc N° 43/26
Folha N°
Assinatura

À
PREFEITURA MUNICIPAL DE TIMON – MA
Secretaria Municipal de obras e infraestrutura
Processo administrativo nº 1823/2024
Secretario

Nesta

CONTRATO Nº 018/2024

RECIBO

R\$ 460.589,16

Declaramos que recebemos da Prefeitura Municipal de Timon – MA, a importância supra de R\$ 460.589,16 (Quatrocentos e sessenta mil, quinhentos e oitenta e nove reais e dezesseis centavos), referente a 3ª (TERCEIRA) Medição referente ao 1ª primeiro aditivo do Contrato nº. 018/2024, dos serviços executados do referido contrato, cujo objeto é Contratação de empresa de engenharia para os serviços de manutenção e conservação de pavimentação, canteiros, sarjetas, meio fios, galerias e outros em vias públicas no município de Timon-MA. De acordo com nota fiscal em anexo nº 164.

Teresina, ____ de _____ 2026.

**FRANKLANDE FELIX DA
COSTA:81764197372**

Assinado de forma digital por FRANKLANDE
FELIX DA COSTA:81764197372
Dados: 2026.03.27 11:38:49 -03'00'

Franklande Félix da Costa
Sócio administrador

SERVIÇOS DE MANUTENÇÃO E CONSERVAÇÃO DE PAVIMENTAÇÃO, CANTEIROS, SABIETAS, MEIO DIO, GALÉRIAS E DIVERSOS EM VIAS PÚBLICAS DA CIDADE DE TIMON-MÁ. CONTRATO 018/2024															
ITEM	DESCRIÇÃO	PLANILHA DE MEDIÇÃO - ADITIVO										VALOR DO CONTRATO ADITIVO R\$ 1.407.482,05		ACUMULADO ANTERIOR	
		UND	QUANT	VALOR UNIT	VALOR UNIT C/ BDI	TOTAL	MEDIÇÃO ACUMULADA ANTERIOR		MEDIÇÃO ATUAL		TOTAL R\$	%	QUANT.	TOTAL R\$	%
							QUANT.	TOTAL R\$	QUANT.	TOTAL R\$					
1	SERVIÇOS PRELIMINARES E DEMOLIÇÕES					156.490,46		33.612,18	21,48%		78.442,06	50,13%	147.303,44	94,13%	
1.1	CAPINA E LIMPEZA MANUAL DE TERRENO	m²	565,00	1,44	1,86	1.050,90	565,00	1.050,90	100,00%			0,00%	1.050,90	100,00%	
1.2	DEMOLIÇÃO DE PAVIMENTAÇÃO ASFÁLTICA COM UTILIZAÇÃO DE MARTELO PERCUSSOR, ESPESSURA ATÉ 15 CM, EXCLUSIVE CARGA E TRANSPORTE	m²	28,19	12,78	16,46	463,95	28,19	463,95	100,00%			0,00%	463,95	100,00%	
1.3	DEMOLIÇÃO DE CONCRETO SIMPLES	m³	140,93	263,69	339,71	47.876,18	125,67	42.690,08	89,17%	15,26	5.183,97	10,83%	47.874,06	100,00%	
1.4	RETRABALHO DE MEIO FIO DE PEDRA GRANÍTICA	M	1.410,44	10,14	13,06	18.420,28	955,32	12.476,45	67,73%	455,12	5.707,87	32,27%	18.420,32	100,00%	
1.5	DEMOLIÇÃO E REMOÇÃO DE PAVIMENTO EM PARALELEPÍPEDO E POLIEDRICO	m²	7.644,75	9,00	11,60	88.679,15	1.050,00	12.180,00	13,73%	5.802,95	67.314,22	75,97%	79.494,22	89,64%	
2	INFRAESTRUTURA					885.916,20		97.882,91	52,65%		88.032,92	47,35%	185.915,83	100,00%	
2.1	EMBASAMENTO C/PEDRA ARGAMASSADA UTILIZANDO ARG.CM/AREIA 1:4	m³	140,93	384,57	495,00	69.760,16			0,00%	140,93	69.760,35	0,00%	69.760,35	100,00%	
2.2	ESCALVAÇO MANUAL DE VALA EM LODO, DE 1,5 ATÉ 3M, EXCLUINDO ESGOTAMENTO/ESCORAMENTO.	m³	140,93	180,00	231,90	32.682,25	134,65	31.225,23	95,54%	6,28	1.456,33	4,46%	32.681,56	100,00%	
2.3	ATERRO C/COMPACTAÇÃO MANUAL S/CONTROLE, MAT. C/AQUISIÇÃO	m³	845,65	76,62	98,71	83.473,79	675,29	66.657,69	79,85%	170,36	16.816,24	20,15%	83.473,92	100,00%	
3	SUPERESTRUTURA					17.414,52		10.568,32	60,68%		6.844,55	39,30%	10.568,32	60,68%	
3.1	CONCRETO FCK = 15MPa, TRAÇO 1:3,4:3,5 (CIMENTO/AREIA MÉDIA/BRITA 1) - PREPARO MECÂNICO COM BETONEIRA 400 L, AF 07/2016	m³	11,28	258,97	329,98	3.720,77	11,28	3.720,77	100,00%			0,00%	3.720,77	100,00%	
3.2	CONCRETO FCK = 20MPa, TRAÇO 1:2,7:3 (CIMENTO/AREIA MÉDIA/BRITA 1) - PREPARO MECÂNICO COM BETONEIRA 400 L, AF 07/2016	m³	11,28	282,48	362,64	4.089,04	5,64	2.044,52	50,00%	5,64	2.044,52	50,00%	4.089,04	100,00%	
3.3	CONCRETO FCK = 30MPa, TRAÇO 1:2,1:2,5 (CIMENTO/AREIA MÉDIA/BRITA 1) - PREPARO MECÂNICO COM BETONEIRA 400 L, AF 07/2016	m³	11,28	301,52	386,91	4.362,70	5,64	2.181,35	50,00%	5,64	2.181,35	50,00%	4.362,70	100,00%	
3.4	CONCRETO CICLOPICO FCK=10MPa 30% PEDRA DE MAO INCLUSIVE LANÇAMENTO	m³	11,27	361,48	465,13	5.242,01	5,64	2.621,68	50,00%	5,63	2.618,68	49,96%	5.240,36	99,97%	
4	ELEMENTOS DE VEDAÇÃO					15.367,62			0,00%		15.367,32	100,00%		0,00%	
4.1	ALVENARIA DE VEDAÇÃO DE BLOCOS CERÂMICOS FURADOS NA HORIZONTAL DE 9X14X19CM (ESPESSURA 9CM) DE PAREDES COM ÁREA LÍQUIDA MAIOR OU IGUAL A 6M² COM VÃOS E ARGAMASSA DE ASSENTAMENTO COM PREPARO EM BETONEIRA, AF_06/2014	m²	169,11	70,85	90,99	15.367,62			0,00%	169,11	15.367,32	100,00%		0,00%	
5	PAVIMENTAÇÃO					456.536,66		111.091,74	24,33%		184.924,71	40,51%	296.016,45	64,84%	
5.1	PISO CIMENTADO, TRAÇO 1:3 (CIMENTO E AREIA), ACABAMENTO RUSTICO, ESPESSURA 20 CM, PREPARO MECÂNICO DA ARGAMASSA, AF_09/2020	m²	140,94	22,94	29,48	4.154,77	89,50	2.638,46	63,50%	45,25	1.333,97	32,11%	3.972,43	95,61%	
5.2	CALÇADA DE PROTEÇÃO EM CIMENTADO C/ BASE DE CONCRETO	m²	422,80	239,50	308,36	130.374,72	157,21	48.477,28	37,18%	205,35	63.121,73	48,57%	111.799,00	85,75%	
5.3	PAVIMENTAÇÃO EM PARALELEPÍPEDO C/ REJUNTAMENTO (ARGAMASSA ADICIONADA)	m²	5.637,38	44,36	57,12	322.007,17	1.050,00	59.976,00	18,63%	2.055,55	120.869,02	37,35%	180.245,02	55,96%	
6	ESQUADRIAS, GUARDA-CORPO E PROTEÇÕES					29.238,99		14.615,50	50,00%		14.620,00	50,00%	29.235,50	100,00%	
6.1	GRELHA DE FERRO FUNDIDO PARA CAVALETA LARG = 20CM, FORNECIMENTO E ASSENTAMENTO	M	84,56	166,81	214,88	18.170,15	42,28	9.085,08	50,00%	42,28	9.085,13	50,00%	18.170,21	100,00%	
6.2	GRELHA DE FERRO FUNDIDO (900 x 500 x 70 mm)	UN	28,19	304,84	392,70	11.068,84	14,09	5.534,42	50,00%	14,09	5.534,87	50,00%	11.069,29	100,00%	

Proc N° 43/26
 Folha N°
 Assinatura

Assinado de forma digital
 por FRANKLANDE FELIX DA
 COSTA:81764197372
 Data: 2026.03.27 11:58:17
 43/00

SERVIÇOS DE MANUTENÇÃO E CONSERVAÇÃO DE PAVIMENTAÇÃO, CANTEIROS, SARIETAS, MEIO FIO, GALERIAS E DIVERSOS EM VIAS PÚBLICAS DA CIDADE DE TIMON-MA, CONTRATO 018/2024																								
ITEM	DESCRIÇÃO	UNID	QUANT	VALOR UNIT	VALOR UNIT C/ BDI	TOTAL	MEDIÇÃO ACUMULADA ANTERIOR			VALOR DO CONTRATO ADITIVO			ACUMULADO ATUAL											
							QUANT.	TOTAL R\$	%	QUANT.	TOTAL R\$	%	QUANT.	TOTAL R\$	%									
PLANILHA DE MEDIÇÃO - ADITIVO													37.028,95		0,00%									
7	GALERIAS TUBULARES	M	56,38	92,14	118,69	6.691,25																		
7.1	TUBO DE CONCRETO (SIMPLES) PARA REDES COLETORAS DE ÁGUAS PLUVIAIS, DIÂMETRO DE 400 MM, JUNTA RÍGIDA, INSTALADO EM LOCAL COM ALTO NÍVEL DE INTERFERÊNCIAS - FORNECIMENTO E ASSENTAMENTO. AF_12/2015	M	56,37	62,90	81,02	4.567,35																		
7.2	ASSENTAMENTO DE TUBO DE CONCRETO PARA REDES COLETORAS DE ÁGUAS PLUVIAIS, DIÂMETRO DE 600 MM, JUNTA RÍGIDA, INSTALADO EM LOCAL COM ALTO NÍVEL DE INTERFERÊNCIAS (NÃO INCLUI FORNECIMENTO). AF_12/2015	M	56,37	354,88	457,14	25.770,35																		
7.3	TUBO DE CONCRETO PARA REDES COLETORAS DE ÁGUAS PLUVIAIS, DIÂMETRO DE 800 MM, JUNTA RÍGIDA, INSTALADO EM LOCAL COM ALTO NÍVEL DE INTERFERÊNCIAS - FORNECIMENTO E ASSENTAMENTO. AF_12/2015	M	2,255,20	39,61	51,03	115.082,65																		
8	DIVERSOS	M	1.127,77	33,94	43,73	49.317,53	2.157,72	487.136,44	85,80%	97,47	4.974,1086	4,32%	97,47	4.974,1086	4,32%	2.255,19	509.473,04	100,00%						
8.1	CONFECCIONADA EM CONCRETO PRÉ-FABRICADO, DIMENSÕES 100X15X30 CM (COMPRIMENTO X BASE INFERIOR X BASE SUPERIOR X ALTURA), PARA VIAS URBANAS (USO VIÁRIO). AF_05/2016	M	1.127,77	33,94	43,73	49.317,53	913,89	39.964,25	81,03%	213,87	9.352,7193	18,96%	213,87	9.352,7193	18,96%	1.127,76	49.316,97	100,00%						
8.2	REMOÇÃO MANUAL DA CAMADA GRANULAR DO PAVIMENTO	M	2,254,67	43,06	55,48	125.089,08	1.877,33	104.154,52	83,26%	377,33	20.934,2584	16,74%	377,33	20.934,2584	16,74%	2.254,66	125.088,78	100,00%						
8.3	EXECUÇÃO DE SARIETA DE CONCRETO USINADO, MOLDADA IN LOCO EM TRECHO CURVO, 30 CM BASE X 10 CM ALTURA. AF_05/2016	M	422,80	54,97	70,82	29.942,72	377,40	26.727,48	89,26%	45,40	3.215,23	10,74%	45,40	3.215,23	10,74%	422,80	29.942,71	100,00%						
8.4	CORTE MANUAL EM TERRA	M	422,80	122,55	157,89	66.756,61	377,40	59.587,95	89,26%	45,40	7.168,21	10,74%	45,40	7.168,21	10,74%	422,80	66.756,15	100,00%						
8.5	EXECUÇÃO DE SARIETA DE CONCRETO USINADO, MOLDADA IN LOCO EM TRECHO RETO, 100 CM BASE X 20 CM ALTURA. AF_05/2016	M	56,37	126,56	163,04	9.190,59			0,00%	56,37	9.190,56	100,00%	56,37	9.190,56	100,00%									
8.6	CANALETA SIMPLES	M	67,27	1.020,93	1.315,86	88.524,48	55,94	73.605,92	83,15%	11,33	14.914,48	16,85%	11,33	14.914,48	16,85%	67,27	88.520,40	100,00%						
8.8	CAIXA EM CONCRETO SIMPLES, EM MEIA CANA DE CONCRETO, DIÂMETRO 600 MM	M	224,42	88,46	113,96	25.575,19	201,71	22.987,02	89,88%	22,71	2.588,09	10,12%	22,71	2.588,09	10,12%	224,42	25.575,05	100,00%						
TOTAL GERAL											R\$	1.407.492,05		740.159,29	52,59%		R\$	460.589,16	32,72%		R\$	1.200.748,45	85,31%	

Assinado de forma digital por
FRANKLANDE FELIX DA
COSTA.81764197372_0300

Proc N° 43/20
Folha N°
Assinatura

SERVIÇOS DE MANUTENÇÃO E CONSERVAÇÃO DE PAVIMENTAÇÃO, CANTEIROS, SARIETAS, MEIO FIO, GALERIAS E DIVERSOS EM VIAS PÚBLICAS DA CIDADE DE TIMON-MA.					
PROPOSTANTE: PREFEITURA MUNICIPAL DE TIMON/MA					
CONTRATADA: F. COSTA CONSTRUTORA LTDA. CNPJ: 27.537.410/0001-22					
CONTRATO Nº: 18/2024					
MEDIÇÃO Nº: 3º ADITIVO					
QUADRO - RESUMO FINANCEIRO					
MEDIÇÃO Nº	VALOR TOTAL MEDIDO		PERÍODO CORRESPONDENTE		FIM
	MONETÁRIO	PORCENTAGEM	INÍCIO		
1ª MEDIÇÃO	R\$ 390.145,91	27,72%	12/18/2025		1/29/2026
2ª MEDIÇÃO	R\$ 350.013,38	24,87%	1/30/2026		2/24/2026
3ª MEDIÇÃO	R\$ 460.589,16	32,72%			
ACUMULADO	R\$ 1.200.748,45	85,31%			
VALOR CONTRATO	R\$ 1.407.493,39				

FRANKLANDE FELIX
DA
COSTA:81764197372
Assinado de forma digital por
FRANKLANDE FELIX
COSTA:81764197372
Data: 2026.03.27 11:58:44 -0'00'

Proc Nº 43/26
Folha Nº 0104P
Assinatura

Obra

SERVIÇOS DE MANUTENÇÃO E CONSERVAÇÃO DE PAVIMENTAÇÃO, CANTEIROS, SARJETAS, MEIO FIO, GALERIAS E DIVERSOS EM VIAS PÚBLICAS DA CIDADE DE TIMON-MA. CONTRATO 018/2024				
MEMÓRIA DE CÁLCULO				
ITENS	DESCRIÇÃO	UND	QUANT. TOTAL	QUANT. MEDIDA
1	SERVIÇOS PRELIMINARES E DEMOLIÇÕES			-
1.1	CAPINA E LIMPEZA MANUAL DE TERRENO	m ²	565.00	-
1.2	DEMOLIÇÃO DE PAVIMENTAÇÃO ASFÁLTICA COM UTILIZAÇÃO DE MARTELO PERFURADOR, ESPESSURA ATÉ 15 CM, EXCLUSIVE CARGA E TRANSPORTE	m ²	28.19	-
1.3	DEMOLIÇÃO DE CONCRETO SIMPLES	m ³	140.93	15.26
1.4	RETIRADA DE MEIO FIO DE PEDRA GRANÍTICA	M	1,410.44	455.12
1.5	DEMOLIÇÃO E REMOÇÃO DE PAVIMENTO EM PARALELEPÍEDO E POLIÉDRICO	m ²	7,644.75	5,802.95
2	INFRAESTRUTURA			
2.1	EMBASAMENTO C/PEDRA ARGAMASSADA UTILIZANDO ARG.CIM/AREIA 1:4	m ³	140.93	140.93
2.2	ESCAVAÇÃO MANUAL DE VALA EM LODO, DE 1,5 ATE 3M, EXCLUINDO ESGOTAMENTO/ESCORAMENTO.	m ³	140.93	6.28
2.3	ATERRO C/COMPACTAÇÃO MANUAL S/CONTROLE, MAT. C/AQUISIÇÃO	m ³	845.65	170.36
3	SUPERESTRUTURA			
3.1	CONCRETO FCK = 15MPA, TRAÇO 1:3,4:3,5 (CIMENTO/ AREIA MÉDIA/ BRITA 1) - PREPARO MECÂNICO COM BETONEIRA 400 L. AF_07/2016	m ³	11.28	-
3.2	CONCRETO FCK = 20MPA, TRAÇO 1:2,7:3 (CIMENTO/ AREIA MÉDIA/ BRITA 1) - PREPARO MECÂNICO COM BETONEIRA 400 L. AF_07/2016	m ³	11.28	5.64
3.3	CONCRETO FCK = 30MPA, TRAÇO 1:2,1:2,5 (CIMENTO/ AREIA MÉDIA/ BRITA 1) - PREPARO MECÂNICO COM BETONEIRA 400 L. AF_07/2016	m ³	11.28	5.64
3.4	CONCRETO CICLOPICO FCK=10MPA 30% PEDRA DE MAO INCLUSIVE LANÇAMENTO	m ³	11.27	5.63
4	ELEMENTOS DE VEDAÇÃO			
4.1	ALVENARIA DE VEDAÇÃO DE BLOCOS CERÂMICOS FURADOS NA HORIZONTAL DE 9X14X19CM (ESPESSURA 9CM) DE PAREDES COM ÁREA LÍQUIDA MAIOR OU IGUAL A 6M ² COM VÃOS E ARGAMASSA DE ASSENTAMENTO COM PREPARO EM BETONEIRA. AF_06/2014	m ²	169.11	169.11
5	PAVIMENTAÇÃO			
5.1	PISO CIMENTADO, TRAÇO 1:3 (CIMENTO E AREIA), ACABAMENTO RÚSTICO, ESPESSURA 2,0 CM, PREPARO MECÂNICO DA ARGAMASSA. AF_09/2020	m ²	140.94	45.25
5.2	CALÇADA DE PROTEÇÃO EM CIMENTADO C/ BASE DE CONCRETO	m ²	422.80	205.35
5.3	PAVIMENTAÇÃO EM PARALELEPÍEDO C/ REJUNTAMENTO (AGREGADO ADQUIRIDO)	m ²	5,637.38	2,105.55
6	ESQUADRIAS, GUARDA-CORPO E PROTEÇÕES			
6.1	GRELHA DE FERRO FUNDIDO PARA CANALETA LARG = 20CM, FORNECIMENTO E ASSENTAMENTO	M	84.56	42.28
6.2	GRELHA DE FERRO FUNDIDO (900 x 500 x 70 mm)	UN	28.19	14.09

FRANKLANDE FELIX DA COSTA:81764197372
 Assinado de forma digital por FRANKLANDE FELIX DA COSTA:81764197372
 Dados: 2026.03.27 11:58:57 -03'00'

Obra

SERVIÇOS DE MANUTENÇÃO E CONSERVAÇÃO DE PAVIMENTAÇÃO, CANTEIROS, SARJETAS, MEIO FIO, GALERIAS E DIVERSOS EM VIAS PÚBLICAS DA CIDADE DE TIMON-MA. CONTRATO 018/2024				
MEMÓRIA DE CÁLCULO				
ITENS	DESCRIÇÃO	UND	QUANT. TOTAL	QUANT. MEDIDA
7	GALERIAS TUBULARES			
7.1	TUBO DE CONCRETO (SIMPLES) PARA REDES COLETORAS DE ÁGUAS PLUVIAIS, DIÂMETRO DE 400 MM, JUNTA RÍGIDA, INSTALADO EM LOCAL COM ALTO NÍVEL DE INTERFERÊNCIAS - FORNECIMENTO E ASSENTAMENTO. AF. 12/2015	M	56.38	-
7.2	ASSENTAMENTO DE TUBO DE CONCRETO PARA REDES COLETORAS DE ÁGUAS PLUVIAIS, DIÂMETRO DE 600 MM, JUNTA RÍGIDA, INSTALADO EM LOCAL COM ALTO NÍVEL DE INTERFERÊNCIAS (NÃO INCLUI FORNECIMENTO). AF. 12/2015	M	56.37	-
7.3	TUBO DE CONCRETO PARA REDES COLETORAS DE ÁGUAS PLUVIAIS, DIÂMETRO DE 800 MM, JUNTA RÍGIDA, INSTALADO EM LOCAL COM ALTO NÍVEL DE INTERFERÊNCIAS - FORNECIMENTO E ASSENTAMENTO. AF. 12/2015	M	56.37	-
8	DIVERSOS			
8.1	ASSENTAMENTO DE GUIA (MEIO-FIO) EM TRECHO RETO, CONFECCIONADA EM CONCRETO PRÉ-FABRICADO, DIMENSÕES 100X15X13X30 CM (COMPRIMENTO X BASE INFERIOR X BASE SUPERIOR X ALTURA), PARA VIAS URBANAS (USO VIÁRIO). AF. 06/2016	M	2.255.20	97.47
8.2	GUIA (MEIO-FIO) CONCRETO, MOLDADA IN LOCO EM TRECHO RETO COM EXTRUSORA, 15 CM BASE X 30 CM ALTURA. AF. 06/2016	M	1.127.77	213.87
8.3	EXECUÇÃO DE SARJETA DE CONCRETO USINADO, MOLDADA IN LOCO EM TRECHO CURVO, 30 CM BASE X 10 CM ALTURA. AF. 06/2016	M	2.254.67	377.33
8.4	CORTE MANUAL EM TERRA	m ²	422.80	45.40
8.5	REMOÇÃO MANUAL DA CAMADA GRANULAR DO PAVIMENTO	m ²	422.80	45.40
8.6	EXECUÇÃO DE SARJETÃO DE CONCRETO USINADO, MOLDADA IN LOCO EM TRECHO RETO, 100 CM BASE X 20 CM ALTURA. AF. 06/2016	M	56.37	56.37
8.7	CANALETA SIMPLES	M	67.27	11.33
8.8	CALHA EM CONCRETO SIMPLES, EM MEIA CANA DE CONCRETO, DIAMETRO 600 MM	M	224.42	22.71

 FRANKLANDE Assinado de forma digital por
 FELIX DA FRANKLANDE FELIX DA
 COSTA:817641 COSTA:8176419372
 97372 Dados: 2026.03.27 11:59:10 -03'00'

OBRA									
SERVIÇOS DE MANUTENÇÃO E CONSERVAÇÃO DE PAVIMENTAÇÃO, CANTEIROS, SARJETAS, MEIO FIO, GALERIAS E DIVERSOS EM VIAS PÚBLICAS DA CIDADE DE TIMON-MA.									
CONTRATO 018/2024									
PROPOSTANTE: PREFEITURA MUNICIPAL DE TIMON/MA					CONTRATO Nº: 18/2024				
CONTRATANTE: PREFEITURA MUNICIPAL DE TIMON					CONTRATADA: F. COSTA CONSTRUTORA LTDA.				
MEDIÇÃO Nº: 3º ADITIVO					CNPJ: 27.537.410/0001-22				
Cronograma Físico e Financeiro									
Item	Descrição	Total Por Etapa	1ª Med. 29/01/2026	2ª Med. 24/02/2026	3ª Med. 29/03/2026	4ª Med. 29/04/2026			
1	SERVIÇOS PRELIMINARES E DEMOLIÇÕES	156.490,46	33.612,18	35.249,20	78.442,06	9.187,02			
2	INFRAESTRUTURA	185.916,20	69.693,63	28.189,28	88.032,92	0,37			
3	SUPERESTRUTURA	17.414,52	10.568,32	-	6.844,55	1,64			
4	ELEMENTOS DE VEDAÇÃO	15.387,62	-	-	15.387,32	0,30			
5	PAVIMENTAÇÃO	456.536,66	-	111.091,74	184.924,71	160.520,21			
6	ESQUADRIAS, GUARDA-CORPO E PROTEÇÕES	29.238,99	14.619,50	-	14.620,00	0,50			
7	GALERIAS TUBULARES	37.028,95	-	-	-	37.028,95			
8	DIVERSOS	509.478,65	261.652,28	175.483,17	72.337,60	5,61			
Porcentagem			27.72%	24.87%	32.72%	14.69%			
Custo			390.145,91	350.013,38	460.589,16	206.743,60			
Porcentagem Acumulada			27.72%	52.59%	85.31%	100,00%			
Custo Acumulado			390.145,91	740.159,29	1.200.748,45	1.407.492,05			

FRANKLANDE Assinado de forma digital por
 FELIX DA FRANKLANDE FELIX DA
 COSTA:8176419 COSTA:81764197372
 7372 Dados: 2026.03.27 11:59:22 -03'00'

Proc Nº 43/26
 Folha Nº 0002
 Assinatura

F. Costa Construtora LTDA - EPP CNPJ: 27-537.410/0001-22 / Insc. Est.: 196020158
 Fone: (86) 3213-6396 / (86) 9 9472-5158 E-mail: fcostaconstrutoraltlda@gmail.com
 Endereço: Conjunto Sigefredo Pacheco II - Od. C. 06 / Casa 07 - Vale do Gavião - Teresina-PI

RELATÓRIO FOTOGRÁFICO 3ª Medição Aditivo

OBJETO

SERVIÇOS DE MANUTENÇÃO E CONSERVAÇÃO DE PAVIMENTAÇÃO, CANTEIROS, SARJETAS, MEIO FIO, GALERIAS E DIVERSOS EM VIAS PÚBLICAS DA CIDADE DE TIMON-MA. CONTRATO 018/2024

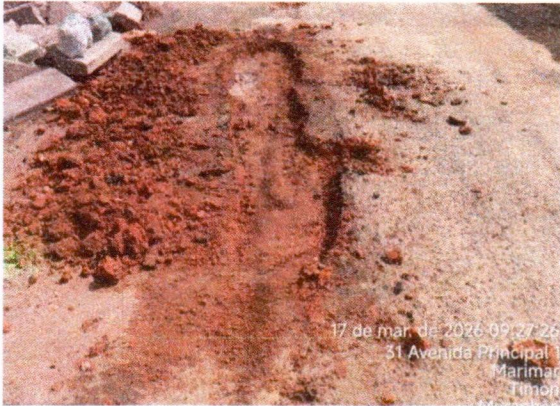

17 de mar. de 2026 09:27:26
31 Avenida Principal 1
Marimar
Timon
Maranhão

8.5 REMOÇÃO MANUAL DE PAVIMENTO



17 de mar. de 2026 09:27:33
41 Avenida Principal 1
Marimar
Timon
Maranhão

8.5 REMOÇÃO MANUAL DE PAVIMENTO



17 de mar. de 2026 08:55:33
33 Avenida Principal 1
Marimar
Timon
Maranhão

8.5 REMOÇÃO MANUAL DE PAVIMENTO



17 de mar. de 2026 08:55:17
33 Avenida Principal 1
Marimar
Timon
Maranhão

8.5 REMOÇÃO MANUAL DE PAVIMENTO



17 de mar. de 2026 08:54:24
51 Avenida Principal 1
Marimar
Timon
Maranhão

8.5 REMOÇÃO MANUAL DE PAVIMENTO



Rua Antonio Nunes, 60-120
Sao Marcos
Timon MA
65700-000
Brasil

3.2 CONCRETAGEM

OBJETO

SERVIÇOS DE MANUTENÇÃO E CONSERVAÇÃO DE PAVIMENTAÇÃO, CANTEIROS, SARJETAS, MEIO FIO, GALERIAS E DIVERSOS EM VIAS PÚBLICAS DA CIDADE DE TIMON-MA. CONTRATO 018/2024



8.7 CANALETA



6.1 GRELHA

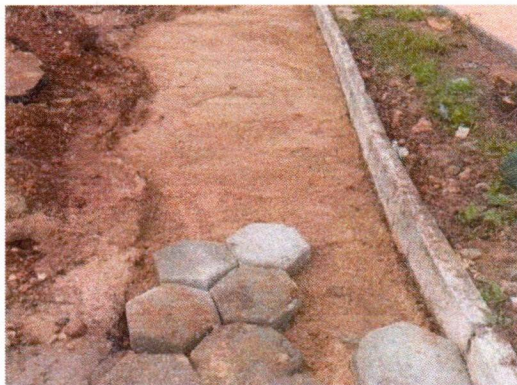

8.2 GUIA



8.4 CORTE MANUAL



8.5 REMOÇÃO MANUAL DE PAVIMENTO



3.2 CONCRETAGEM

OBJETO

SERVIÇOS DE MANUTENÇÃO E CONSERVAÇÃO DE PAVIMENTAÇÃO, CANTEIROS, SARJETAS, MEIO FIO, GALERIAS E DIVERSOS EM VIAS PÚBLICAS DA CIDADE DE TIMON-MA. CONTRATO 018/2024



2.3 ATERRO C/COMPACTAÇÃO



3.2 CONCRETAGEM



8.5 REMOÇÃO MANUAL DE PAVIMENTO



8.2 GUIA



5.1 PISO CIMENTADO



5.1 PISO CIMENTADO

OBJETO

SERVIÇOS DE MANUTENÇÃO E CONSERVAÇÃO DE PAVIMENTAÇÃO, CANTEIROS, SARJETAS, MEIO FIO, GALERIAS E DIVERSOS EM VIAS PÚBLICAS DA CIDADE DE TIMON-MA. CONTRATO 018/2024



8.2 GUIA



18 de mar. de 2026 14:29:00
Avenida Principal 2
Residencial Novo Tempo
Timon
Maranhão

8.2 GUIA



18 de mar. de 2026 14:27:51
23 Av. Principal 1
Residencial Novo Tempo
Timon
Maranhão

8.2 GUIA



17 de mar. de 2026 10:41:46
Boa Esperança
Timon
Maranhão

8.2 GUIA



Rua Antonio Nunes, 80 - 120
São Marcos
Timon MA
65700-000
Brasil

3.2 CONCRETAGEM



10 de mar. de 2026 16:41:48
5°5'38"S 42°49'38"W

2.3 ATERRO

OBJETO

SERVIÇOS DE MANUTENÇÃO E CONSERVAÇÃO DE PAVIMENTAÇÃO, CANTEIROS, SARJETAS, MEIO FIO, GALERIAS E DIVERSOS EM VIAS PÚBLICAS DA CIDADE DE TIMON-MA. CONTRATO 018/2024



1.1 CAPINA



5.3 PAVIMENTAÇÃO EM PARALELEPIPEDO



8.2 GUIA

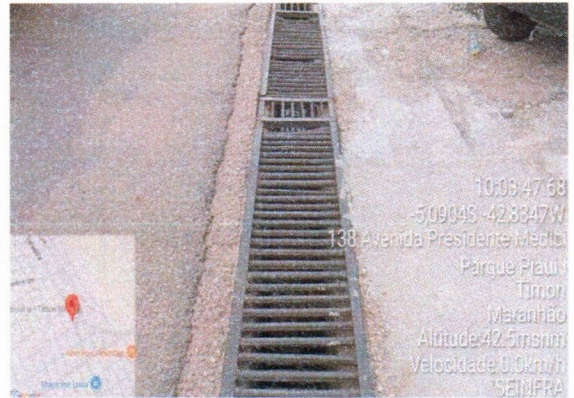

8.2 GUIA



5.3 PAVIMENTAÇÃO EM PARALELEPIPEDO



5.3 PAVIMENTAÇÃO EM PARALELEPIPEDO

OBJETO

SERVIÇOS DE MANUTENÇÃO E CONSERVAÇÃO DE PAVIMENTAÇÃO, CANTEIROS, SARJETAS, MEIO FIO, GALERIAS E DIVERSOS EM VIAS PÚBLICAS DA CIDADE DE TIMON-MA. CONTRATO 018/2024



3.2 CONCRETAGEM



3.2 CONCRETAGEM

FRANKLANDE FELIX DA COSTA:81764197372

Assinado de forma digital por
FRANKLANDE FELIX DA COSTA:81764197372
Dados: 2026.03.26 06:39:44 -03'00'

Bruno Williams de Sousa Rocha
Engenheiro Civil
CREA-PIRN 1918219893

Proc N° 43/26
Folha N°
Assinatura



MINISTÉRIO DA FAZENDA
Secretaria da Receita Federal do Brasil
Procuradoria-Geral da Fazenda Nacional

**CERTIDÃO POSITIVA COM EFEITOS DE NEGATIVA DE DÉBITOS RELATIVOS AOS TRIBUTOS
FEDERAIS E À DÍVIDA ATIVA DA UNIÃO**

Nome: F. COSTA CONSTRUTORA LTDA
CNPJ: 27.537.410/0001-22

Ressalvado o direito de a Fazenda Nacional cobrar e inscrever quaisquer dívidas de responsabilidade do sujeito passivo acima identificado que vierem a ser apuradas, é certificado que:

1. constam débitos administrados pela Secretaria da Receita Federal do Brasil (RFB) com exigibilidade suspensa nos termos do art. 151 da Lei nº 5.172, de 25 de outubro de 1966 - Código Tributário Nacional (CTN), ou objeto de decisão judicial que determina sua desconsideração para fins de certificação da regularidade fiscal, ou ainda não vencidos; e
2. não constam inscrições em Dívida Ativa da União (DAU) na Procuradoria-Geral da Fazenda Nacional (PGFN).

Conforme disposto nos arts. 205 e 206 do CTN, este documento tem os mesmos efeitos da certidão negativa.

Esta certidão é válida para o estabelecimento matriz e suas filiais e, no caso de ente federativo, para todos os órgãos e fundos públicos da administração direta a ele vinculados. Refere-se à situação do sujeito passivo no âmbito da RFB e da PGFN e abrange inclusive as contribuições sociais previstas nas alíneas 'a' a 'd' do parágrafo único do art. 11 da Lei nº 8.212, de 24 de julho de 1991.

A aceitação desta certidão está condicionada à verificação de sua autenticidade na Internet, nos endereços <<http://rfb.gov.br>> ou <<http://www.pgfn.gov.br>>.

Certidão emitida gratuitamente com base na Portaria Conjunta RFB/PGFN nº 1.751, de 2/10/2014.

Emitida às 10:37:07 do dia 03/10/2025 <hora e data de Brasília>.

Válida até 01/04/2026.

Código de controle da certidão: **4658.FB11.97A6.0748**

Qualquer rasura ou emenda invalidará este documento.

Proc Nº	43/26
Folha Nº	01/01
Assinatura	



Serviços da Receita Federal

Resultado Consulta

Resultado da Consulta de Certidão

CNPJ: 27.537.410/0001-22 Período: 26/03/2025 a 26/03/2026

Relação das certidões emitidas por data de emissão

Código de Controle	Tipo	Data - Hora de Emissão	Data de Validade	Situação	2ª Via
217A.DCOF.7974.C512	Positiva com efeitos de negativa	16/10/2025 - 11:50:11	14/04/2026	Válida	
4658.FB11.97A6.0748	Positiva com efeitos de negativa	03/10/2025 - 10:37:07	01/04/2026	Válida	
6A01.FF5D.305C.BCCE	Positiva com efeitos de negativa	30/09/2025 - 20:07:07	29/03/2026	Válida	
C537.24D1.9C69.427C	Positiva com efeitos de negativa	03/09/2025 - 15:38:48	02/03/2026	Expirada	
9F45.8ED0.3CC6.62CE	Positiva com efeitos de negativa	02/09/2025 - 21:49:01	01/03/2026	Expirada	

Exibir: 5 1-5 de 13 itens

Página: 1

Expirada: A data de validade da certidão expirou. Os atos praticados entre a data de emissão e data de validade da certidão permanecem válidos.

Válida: Prazo de validade da certidão ainda não vencido. A certidão pode ser utilizada em qualquer ato em que for necessária.

[← Voltar](#)

[★ Avaliar Serviço](#)

[Nova Consulta](#)

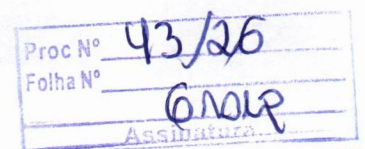

REDES SOCIAIS



[Termos de Uso](#) | [Sobre](#)



Proc N°	43/26
Folha N°	61012
Assinatura	

Voltar

Imprimir



Certificado de Regularidade do FGTS - CRF

Inscrição: 27.537.410/0001-22
Razão Social: F. COSTA CONSTRUTORA LTDA
Endereço: CJ SIGEFREDO PACHECO II SN / VALE DO GAVIAO / TERESINA / PI / 64069-120

A Caixa Econômica Federal, no uso da atribuição que lhe confere o Art. 7, da Lei 8.036, de 11 de maio de 1990, certifica que, nesta data, a empresa acima identificada encontra-se em situação regular perante o Fundo de Garantia do Tempo de Serviço - FGTS.

O presente Certificado não servirá de prova contra cobrança de quaisquer débitos referentes a contribuições e/ou encargos devidos, decorrentes das obrigações com o FGTS.

Validade: 13/03/2026 a 11/04/2026

Certificação Número: 2026031304124907643973

Informação obtida em 23/03/2026 21:17:22

A utilização deste Certificado para os fins previstos em Lei esta condicionada a verificação de autenticidade no site da Caixa:
www.caixa.gov.br

Proc Nº	43/26
Folha Nº	01/01
Assinatura	



Histórico do Empregador

O Histórico do Empregador apresenta os registros dos CRF concedidos nos últimos 24 meses, conforme Manual de Orientações Regularidade do Empregador.

Inscrição: 27.537.410/0001-22

Razão social: F. COSTA CONSTRUTORA LTDA

Data de Emissão/Leitura	Data de Validade	Número do CRF
13/03/2026	13/03/2026 a 11/04/2026	2026031304124907643973
22/02/2026	22/02/2026 a 23/03/2026	2026022201484907643950
03/02/2026	03/02/2026 a 04/03/2026	2026020306174907643941
01/01/2026	12/01/2026 a 10/02/2026	2026011205354907643925
24/12/2025	24/12/2025 a 22/01/2026	2025122420094907643911
04/12/2025	04/12/2025 a 02/01/2026	2025120420264907643941
14/11/2025	14/11/2025 a 13/12/2025	2025111410054907643972
26/10/2025	26/10/2025 a 24/11/2025	2025102601234907643961
05/10/2025	05/10/2025 a 03/11/2025	2025100519454907643917
16/09/2025	16/09/2025 a 15/10/2025	2025091607314907643945
28/08/2025	28/08/2025 a 26/09/2025	2025082820314907643901
09/08/2025	09/08/2025 a 07/09/2025	2025080902454907643907
21/07/2025	21/07/2025 a 19/08/2025	2025072121004907643920
02/07/2025	02/07/2025 a 31/07/2025	2025070223374907643910
13/06/2025	13/06/2025 a 12/07/2025	2025061320404907643981
25/05/2025	25/05/2025 a 23/06/2025	2025052503194907643983
06/05/2025	06/05/2025 a 04/06/2025	2025050603004907643947
04/04/2025	17/04/2025 a 16/05/2025	2025041709174907643925
29/03/2025	29/03/2025 a 27/04/2025	2025032902124907643970
10/03/2025	10/03/2025 a 08/04/2025	2025031022154907643983
19/02/2025	19/02/2025 a 20/03/2025	2025021908384907643923
31/01/2025	31/01/2025 a 01/03/2025	2025013109144907643905
12/01/2025	12/01/2025 a 10/02/2025	2025011202544907643919
24/12/2024	24/12/2024 a 22/01/2025	2024122403304907643907
05/12/2024	05/12/2024 a 03/01/2025	2024120503164907643914
16/11/2024	16/11/2024 a 15/12/2024	2024111602254907643904
28/10/2024	28/10/2024 a 26/11/2024	2024102809424907643944
09/10/2024	09/10/2024 a 07/11/2024	2024100905584907643924
20/09/2024	20/09/2024 a 19/10/2024	2024092020324907643971
01/09/2024	01/09/2024 a 30/09/2024	2024090102374907643978
13/08/2024	13/08/2024 a 11/09/2024	2024081307304907643913
25/07/2024	25/07/2024 a 23/08/2024	2024072509074907643906
06/07/2024	06/07/2024 a 04/08/2024	2024070603234907643905
17/06/2024	17/06/2024 a 16/07/2024	2024061707514907643973
29/05/2024	29/05/2024 a 27/06/2024	2024052906154907643945
10/05/2024	10/05/2024 a 08/06/2024	2024051019464907643947

Proc N°	43/26
Folha N°	
Assinatura	GROUP

Emissão/Leitura	Data de validade	Numero do CRF
21/04/2024	21/04/2024 a 20/05/2024	2024042101564736832050
02/04/2024	02/04/2024 a 01/05/2024	2024040208165151262209

Resultado da consulta em 27/03/2026 12:52:34

Voltar

Proc N°	43/26
Folha N°	01019
Assinatura	

PODER JUDICIÁRIO
JUSTIÇA DO TRABALHO**CERTIDÃO NEGATIVA DE DÉBITOS TRABALHISTAS**

Nome: F. COSTA CONSTRUTORA LTDA (MATRIZ E FILIAIS)

CNPJ: 27.537.410/0001-22

Certidão nº: 66467272/2025

Expedição: 04/11/2025, às 18:42:25

Validade: 03/05/2026 - 180 (cento e oitenta) dias, contados da data de sua expedição.

Certifica-se que **F. COSTA CONSTRUTORA LTDA (MATRIZ E FILIAIS)**, inscrito(a) no CNPJ sob o nº **27.537.410/0001-22**, **NÃO CONSTA** como inadimplente no Banco Nacional de Devedores Trabalhistas.

Certidão emitida com base nos arts. 642-A e 883-A da Consolidação das Leis do Trabalho, acrescentados pelas Leis ns.º 12.440/2011 e 13.467/2017, e no Ato 01/2022 da CGJT, de 21 de janeiro de 2022. Os dados constantes desta Certidão são de responsabilidade dos Tribunais do Trabalho.

No caso de pessoa jurídica, a Certidão atesta a empresa em relação a todos os seus estabelecimentos, agências ou filiais.

A aceitação desta certidão condiciona-se à verificação de sua autenticidade no portal do Tribunal Superior do Trabalho na Internet (<http://www.tst.jus.br>).

Certidão emitida gratuitamente.

INFORMAÇÃO IMPORTANTE

Do Banco Nacional de Devedores Trabalhistas constam os dados necessários à identificação das pessoas naturais e jurídicas inadimplentes perante a Justiça do Trabalho quanto às obrigações estabelecidas em sentença condenatória transitada em julgado ou em acordos judiciais trabalhistas, inclusive no concernente aos recolhimentos previdenciários, a honorários, a custas, a emolumentos ou a recolhimentos determinados em lei; ou decorrentes de execução de acordos firmados perante o Ministério Público do Trabalho, Comissão de Conciliação Prévia ou demais títulos que, por disposição legal, contiver força executiva.

Proc Nº	43/26
Folha Nº	01/01
Assinatura	

Validação de certidão de débitos emitida

O serviço de validação de certidões emitidas destina-se ao órgão licitante ou ao interessado em conferir a autenticidade da certidão apresentada.

Operação efetuada com sucesso.

Validar Nova Certidão

Emitir Certidão



ESTADO DO PIAUÍ
PROCURADORIA GERAL DO ESTADO
Procuradoria Tributária

CERTIDÃO NEGATIVA DE DÍVIDA ATIVA
Número: 2600010324724730

CPF/CNPJ: 27.537.410/0001-22

Nome/Razão Social: F COSTA CONSTRUTORA LTDA EPP

Ressalvados os direitos da Procuradoria Geral do Estado do Piauí de inscrever e cobrar quaisquer dívidas de responsabilidade do sujeito passivo acima identificado que vierem a ser apuradas, certifica-se que, após consulta nos sistemas e registros da Dívida Ativa do Estado, **NÃO CONSTAM** débitos inscritos em nome do sujeito passivo acima identificado.

Procuradoria Geral do Estado
Procuradoria Tributária

EMITIDA VIA INTERNET EM 10/03/2026 18:28:56
VÁLIDA ATÉ 09/05/2026

Documento expedido gratuitamente.

A aceitação desta certidão está condicionada à verificação de sua autenticação no site <https://siatweb.sefaz.pi.gov.br/portal-publico/>.

Código de Autenticação: A2481A8A-47D0-4167-96AF-DABCEA0D6C18

Assinado digitalmente por SECRETARIA DA
FAZENDA DO ESTADO DO PIAUI CNPJ:
06.553.556/0001-91
Data: 10/03/2026 18:29:00 -03:00

Proc Nº	43/26
Folha Nº	01012
Assinatura	



ESTADO DO PIAUÍ
SECRETARIA DA FAZENDA

CERTIDÃO NEGATIVA DE DÉBITOS
Número: 2600010224724908

CPF/CNPJ: 27.537.410/0001-22

Nome/Razão Social: F COSTA CONSTRUTORA LTDA EPP

Ressalvado o direito da Fazenda Estadual cobrar e inscrever quaisquer dívidas ainda não registradas ou que venham a ser apuradas, conforme prerrogativa legal prevista no artigo 149 da Lei Federal nº 5.172/1966, certifica-se a **INEXISTÊNCIA DE DÉBITOS** em nome do sujeito passivo acima identificado.

EMITIDA VIA INTERNET EM 10/03/2026 18:28:37
VÁLIDA ATÉ 09/05/2026

Documento expedido gratuitamente.

Validade deste documento: 60 (sessenta) dias contados da data de sua emissão.

A aceitação desta certidão está condicionada à verificação de sua autenticação no site <https://siatweb.sefaz.pi.gov.br/portal-publico/>.

Código de Autenticação: A978DA11-E26C-48C1-B02C-CF9478A82EFD

Assinado digitalmente por SECRETARIA DA
FAZENDA DO ESTADO DO PIAUI CNPJ:
06.553.556/0001-91
Data: 10/03/2026 18:28:41 -03:00

Proc Nº	43/20
Folha Nº	01/01
Assinatura	

- Menu Certidão
- Negativa de Débitos
- Menu Certidão
- Negativa de Dívida Ativa
- Menu Consultas

Início / Menu Consultas / Consultar Solicitação de Certidão

Consultar Solicitação de Certidão

CPF/CNPJ: Número da Solicitação:

A verificação expirou. Marque a caixa de seleção novamente.

Não sou um robô

LIBRAR CONSULTAR

Tipo de Certidão	Especie de Certidão	CPF/CNPJ	Nome/Razão Social	Status	Número da Solicitação	Data de Solicitação	Tipo de Emissão	Data de Emissão	Data de Validade	Ações
CERTIDÃO NEGATIVA DE DÍVIDA ATIVA - CNDA	NEGATIVA	27.537.410/0001-22	F COSTA CONSTRUTORA LTDA EPP	APROVADA	2600010124724749	10/03/2026 18:28:52	AUTOMÁTICA	10/03/2026 18:28:56	09/05/2026	🔍 🗑️
CERTIDÃO NEGATIVA DE DÉBITOS - CND	NEGATIVA	27.537.410/0001-22	F COSTA CONSTRUTORA LTDA EPP	APROVADA	2600010024724916	10/03/2026 18:28:37	AUTOMÁTICA	10/03/2026 18:28:37	09/05/2026	🔍 🗑️
CERTIDÃO NEGATIVA DE DÍVIDA ATIVA - CNDA	NEGATIVA	27.537.410/0001-22	F COSTA CONSTRUTORA LTDA EPP	VENCIDA	2600010121300670	05/01/2026 10:55:24	AUTOMÁTICA	05/01/2026 10:55:42	06/03/2026	🔍 🗑️
CERTIDÃO NEGATIVA DE DÉBITOS - CND	NEGATIVA	27.537.410/0001-22	F COSTA CONSTRUTORA LTDA EPP	VENCIDA	2600010021300590	05/01/2026 10:55:08	AUTOMÁTICA	05/01/2026 10:55:12	06/03/2026	🔍 🗑️
CERTIDÃO NEGATIVA DE DÍVIDA ATIVA - CNDA	NEGATIVA	27.537.410/0001-22	F COSTA CONSTRUTORA LTDA EPP	VENCIDA	2500010118339228	27/10/2025 13:05:41	AUTOMÁTICA	27/10/2025 13:05:45	26/12/2025	🔍 🗑️

5 1-5 de 22 << < > >>

Proc N° 43/26
 Folha N° 01004
 Assinatura



ESTADO DO PIAUÍ
PREFEITURA MUNICIPAL DE TERESINA
COORDENAÇÃO ESPECIAL DA RECEITA DO MUNICÍPIO
SECRETARIA MUNICIPAL DE FINANÇAS - SEMF

**CERTIDÃO CONJUNTA POSITIVA COM EFEITO NEGATIVA E DA DÍVIDA ATIVA DO
MUNICÍPIO**

CÓDIGO DE CONTROLE: 016.864/26-53

CPF/CNPJ: 27.537.410/0001-22

Contribuinte: F. COSTA CONSTRUTORA LTDA - EPP

Certificamos para os devidos fins de direito que, até a presente data, constam em nome do contribuinte acima identificado somente débitos vincendos, em curso de cobrança executiva em que tenha sido efetivada a penhora ou com exigibilidade suspensa, nos termos do art. 206 do CTN e art. 362 da Lei Complementar nº 4.974, ressalvado o direito de a Fazenda Municipal cobrar e inscrever em Dívida Ativa quaisquer débitos que venham a ser posteriormente apurados em seu nome, conforme estabelece o art. 457 da Lei Complementar nº 4.974, de 26 de dezembro de 2016 (código Tributário do Município de Teresina).

Emissão: Teresina-PI, às 12:02:24 h, do dia 24/02/2026.

Validade: 25/05/2026

Certidão sem validade para transferência de imóvel em cartório.

Observações:

- A aceitação desta declaração está condicionada à verificação de sua autenticidade na internet, no endereço <http://www.teresina.pi.gov.br>
- Qualquer rasura ou emenda invalidará este documento.
- Certidão emitida conforme modelo definido no Anexo II, do Decreto nº 11333/2011.

Código autenticidade: 4FD45B7AD11675E9

Nº Via: 1

Proc N°	43/26
Folha N°	01/01
Assinatura	

Confirmar Limpar

Itens Obrigatórios
Pelo menos um destes Itens deve s

Número da certidão * 0.016.864/26-53
Código da autenticidade 4FD45B7AD11675E9

CERTIDÃO AUTÊNTICA

CERTIDAO CONJUNTA POSITIVA COM EFEITO NEGATIVA E DA DIVIDA ATIVA DO MUNICIPIO

Lavrada no dia 24/02/2026 às 12:04

Válida até 25/05/2026

Código controle 0.016.864/26-53

Em nome do contribuinte abaixo identificado:

CPF/CNPJ: 27.537.410/0001-22 Contribuinte: F. COSTA CONSTRUTORA LTDA - EPP

Endereço: CONJUNTO SIGEFREDO PACHECO II QD C06 CASA 07, 1 Complemento: S/N Bairro: BAIRRO VALE DO GAVIAO Cidade: TERESINA Es
Cep: 64.069-120

Proc N° 43/26
Folha N° 01 de 01
Assinatura

CNPJ 27.537.410/0001-22	Razão Social F. COSTA CONSTRUTORA LTDA	
Período de Apuração Fevereiro/2026	Data de Vencimento 20/03/2026	Número do Documento 07.16.26079.9280262-4
Observações Nº Recibo Declaração: 50000458616954		Pagar este documento até 20/03/2026
		Valor Total do Documento 3.251,89

Composição do Documento de Arrecadação					
Código	Denominação	Principal	Multa	Juros	Total
1082	CONTR PREV DESCONTA SEGURADO-EMPREGADO/AVULSO	532,59			532,59
	01 CP SEGURADOS - EMPREGADOS/AVULSO				
	PA:02/2026 Vencimento:20/03/2026				
1099	CP DESCONTADA SEGURADO - CONTRIB INDIVIDUAL	277,31			277,31
	01 CP SEGURADOS - CONTRIBUINTES INDIVIDUAIS - 11%				
	PA:02/2026 Vencimento:20/03/2026				
1138	CONTRIB PREVIDENCIÁRIA EMPRESA/EMPREGADOR	1.345,71			1.345,71
	01 CP PATRONAL - EMPREGADOS/AVULSOS				
	PA:02/2026 Vencimento:20/03/2026				
1138	CONTRIB PREVIDENCIÁRIA EMPRESA/EMPREGADOR	504,20			504,20
	04 CP PATRONAL - CONTRIBUINTES INDIVIDUAIS				
	PA:02/2026 Vencimento:20/03/2026				
1646	CONTRIB PREV RISCO AMBIENTAL/APOSENT ESPECIAL	201,85			201,85
	01 CP PATRONAL - GILRAT AJUSTADO				
	PA:02/2026 Vencimento:20/03/2026				
1170	CONTRIBUIÇÃO TERCEIROS - SALÁRIO EDUCAÇÃO	168,21			168,21
	01 CP TERCEIROS - SALÁRIO EDUCAÇÃO				
	PA:02/2026 Vencimento:20/03/2026				
1176	CONTRIBUIÇÃO TERCEIROS - INCRA	13,45			13,45
	01 CP TERCEIROS - INCRA				
	PA:02/2026 Vencimento:20/03/2026				
1181	CONTRIBUIÇÃO TERCEIROS - SENAI	67,28			67,28
	01 CP TERCEIROS - SENAI				
	PA:02/2026 Vencimento:20/03/2026				
1184	CONTRIBUIÇÃO TERCEIROS - SESI	100,92			100,92
	01 CP TERCEIROS - SESI				
	PA:02/2026 Vencimento:20/03/2026				
1200	CIDE -CONTRIBUIÇÃO TERCEIRO -SEBRAE/APEX/ABDI	40,37			40,37
	01 CP TERCEIROS - SEBRAE				
	PA:02/2026 Vencimento:20/03/2026				

SENDA (Versão:5.2.9)

Página: 1 / 2

20/03/2026 17:56:10

8586000032 2 51890385260 2 79071626079 4 92802624038 3

AUTENTICAÇÃO MECÂNICA

Documento de Arrecadação de Receitas Federais

8586000032 2	51890385260 2	79071626079 4	92802624038 3
--------------	---------------	---------------	---------------



CNPJ: 27.537.410/0001-22
 Número: 07.16.26079.9280262-4
 Pagar até: 20/03/2026
 Valor: 3.251,89

Pague com o PIX



Proc Nº 43/26
 Folha Nº 0104
 Assinatura



Composição do Documento de Arrecadação

Código	Denominação	Principal	Multa	Juros	Total
	Totais	3.251,89			3.251,89

Proc N° 43/26
Folha N° 6100
Assinatura

SISBB - SISTEMA DE INFORMACOES BANCO DO BRASIL
20/03/2026 - AUTO-ATENDIMENTO - 20.00.20
3507603507

COMPROVANTE DE AGENDAMENTO

CLIENTE: F. C C LTDA - EPP
AGENCIA: 3507-6 CONTA: 71.646-4
EFETUADO POR: FRANKLANDE F COSTA

=====
Convenio RFB-DARF CODIGO DE BARRAS
Agente Arrecadador: CNC 001 Banco do Brasil S.A.
Codigo de Barras 85860000032-2 51890385260-2
79071626079-4 92802624038-3
Data do pagamento 20/03/2026
Numero do Documento 07.16.26079.9280262-4
Valor Total 3.251,89
=====

Modelo aprovado pelo Ato Declaratorio Executivo
Conjunto n° 01 de 31 de outubro de 2011

=====
DOCUMENTO: 032002
Pagamento agendado.
A quitacao efetiva desse debito dependera da
existencia de saldo na sua conta corrente as
23:45H DA DATA ESCOLHIDA PARA O PAGAMENTO.
O comprovante definitivo somente sera emitido
apos a quitacao.

Proc N°	43/26
Folha N°	0102
Assinatura	

Pagar este documento até

20/03/2026

às 21:59:59 (Brasília)

Valor a recolher

538,26

CPF/CNPJ do Empregador: 27.537.410
 Nome/Razão Social do Empregador: F. COSTA CONSTRUTORA LTDA

Núm. de Pág.: 1
 Identificador: 0126032027474423-7
 Tag: 27537410 02/2026 MENSAL

Composição do Documento

Informações de recolhimentos do FGTS

Competência	Quantidade Trabalhadores	FGTS Mensal	FGTS Rescisório	Indenização Compensatória	Encargos FGTS	Total
02/2026	3	538,26	0,00	0,00	0,00	538,26
Total FGTS:		538,26	0,00	0,00	0,00	538,26

Informações de recolhimentos do Consignado
 Não há informações de recolhimentos do Consignado

Total da Guia: 538,26

Observações

Data de geração da Guia: 20/03/2026 às 17:52:07 - Página 1/1
 O detalhamento da guia pode ser consultado através do endereço <https://fgtsdigital.sistema.gov.br>



MINISTÉRIO DO
 TRABALHO
 E EMPREGO



PIX Copia e Cola:

00020101021226900014br.gov.bcb.pix2568pix-qrcode.caixa.gov.br/api/v2/cobv/eea015e92de84e779f2b68cf07335386520400053039865802BR5923CAIXA ECONOMICA FEDERAL6008Bran11a62070503***6304A6DE

Payload Location:

pix-qrcode.caixa.gov.br/api/v2/cobv/eea015e92de84e779f2b68cf07335386

Proc N° 43/26
 Folha N° 6 NOV
 ANO 2026



Comprovante BB

R\$ 538,26

20/03/2026 às 19:52:03

Pix - QR Code

Recebedor

Cef Matriz

CNPJ

360.305/0001-04

Instituição

00360305 CAIXA ECONOMICA FEDERAL

Pagador

F. C C LTDA - EPP

CNPJ

27.537.410/0001-22

Agência

3507-6

Conta

71646-4

Instituição

00000000 BCO DO BRASIL S.A.

Informações adicionais

ID: E0000000020260320225137736243257

Devedor: F. COSTA CONSTRUTORA LTDA

Cód.Produto: ad26d4b06b97441c90e5498e9f49ac77

Comprovante emitido em: 20/03/2026 às 19:52:34

Documento: 00000000032001

Autenticação SISBB: B.F89.AC9.527.CSA.243

Esta transação pode ser tarifada em até 0,99%, com valor máximo de R\$10,00. O valor definitivo poderá ser consultado no BBDPJ.

Central de Relacionamento:

4004 0001 Capitais e regiões metropolitanas.

0800 729 0001 Demais localidades.

SAC: 0800 729 0722

Ouvidoria: 0800 729 5678

Atendimento a deficientes auditivos ou de fala: 0800 729 0088

Canal de ética e denúncias:

<https://canalconfidencial.com.br/bancodobrasil/>

Esse é o novo comprovante do Banco do Brasil.
Mais clareza nas informações, facilitando sua vida.

Proc N°	43/26
Folha N°	0102
Assinatura	



Detalhe da Guia Emitida

Empregador: 27.537.410 Nome Empregador: F. COSTA CONSTRUTORA LTDA Qtd. Trabalhadores FGTS: 3 Origem: Gestão de Guias 538,26
 Vencimento da Guia: 20/03/2026 Total Parcelado: 0,00 Total da Guia (FGTS): 538,26
 Número da Guia: 0126032027474423-7 Data Emissão: 20/03/2026 17:52:07 (Brasília) Emitida por: 27.537.410/0001-22 - F. COSTA CONSTRUTORA

Relação de Trabalhadores

Comp. Apuração	Comp. Referência	Nome Trabalhador	Matricula	CPF	Categoria	Vencimento	Tipo Depósito	Base Remuneração Total	Valor FGTS na Guia	Juros	Atualiz. Monetária	Multa	Total
02/2026		CLEYREANNE DOS SANTOS SILVA COSTA	178-0017	644.489.713-53	101	20/03/2026	Mensal	2.242,85	179,42	0,00	0,00	0,00	179,42
02/2026		FRANCISCO FELIX DA COSTA	178-0018	020.908.633-58	101	20/03/2026	Mensal	2.242,85	179,42	0,00	0,00	0,00	179,42
02/2026		JULIO CESAR SOUSA FREITAS	178-0019	058.500.333-51	101	20/03/2026	Mensal	2.242,85	179,42	0,00	0,00	0,00	179,42
Total do Tomador								6.728,55	538,26	0,00	0,00	0,00	538,26
Total do Estabelecimento								6.728,55	538,26	0,00	0,00	0,00	538,26
Total FGTS								6.728,55	538,26	0,00	0,00	0,00	538,26

Proc N° 43/26
 Folha N° 61049
 Assinatura



Detalhe da Guia Emitida

Empregador: 27.537.410 Nome Empregador: F. COSTA CONSTRUTORA LTDA Qtd. Trabalhadores FGTS: 3 Origem: Gestão de Guias 538,26
 Vencimento da Guia: 20/03/2026 Total Parcelado: 0,00 Total da Guia (FGTS): 538,26
 Número da Guia: 012603202744423-7 Data Emissão: 20/03/2026 17:52:07 (Brasília) Emitida por: 27.537.410/0001-22 - F. COSTA CONSTRUTORA

Relação de Categorias

Comp. Apuração	Categoria	Qtd. Trabalhadores	Base Remuneração Total	FGTS Mensal na Guia	FGTS Rescisório na Guia	Ind. Compensatória na Guia	Juros	Atualiz. Monetária	Multa	Total
02/2026	101	3	6.728,55	538,26	0,00	0,00	0,00	0,00	0,00	538,26
		Total FGTS	6.728,55	538,26	0,00	0,00	0,00	0,00	0,00	538,26

Descrição das categorias:

- 101 - Empregado - Geral, incluído e empregado público da administração direta ou indireta contratado pela CLT
- 102 - Empregado - Trabalhador rural por pequeno prazo da Lei 11.182/2008
- 103 - Empregado - Aprendiz
- 104 - Empregado - Doméstico
- 105 - Empregado - Emprego temporário - termo firmado nos termos da Lei 9.093/1998
- 106 - Empregado - Contrato de trabalho Verde e Amarelo - sem acordo para antecipação mensal da multa rescisória do FGTS
- 107 - Empregado - Contrato de trabalho Verde e Amarelo - com acordo para antecipação mensal da multa rescisória do FGTS
- 108 - Trabalhador temporário - Contrato nos termos da Lei 6.019/1974
- 109 - Empregado - Contrato de trabalho Intermitente
- 110 - Empregado - Contrato de trabalho Intermitente
- 201 - Trabalhador avulso portuário
- 202 - Trabalhador avulso não portuário
- 301 - Servidor público titular de cargo efetivo, magistrado, magistrado de Tribunal de Contas, conselheiro de Tribunal de Contas e membro do Ministério Público
- 302 - Servidor público ocupante de cargo de provimento efetivo
- 303 - Servidor público ocupante de cargo acidentário em comissão
- 304 - Servidor público exercente de mandato eletivo, inclusive com exercício de cargo em comissão
- 305 - Servidor público indicado para conselho ou órgão deliberativo, na condição de representante do governo, órgão ou entidade da administração pública
- 306 - Servidor público contratado por tempo determinado, sujeito a regime administrativo especial definido em lei própria
- 307 - Militar
- 308 - Concretista
- 309 - Agente público - Outras
- 310 - Servidor público eventual
- 311 - Ministro de Justiça, promotores, procuradores, promotores ou oficiais de justiça à disposição da Justiça Eleitoral
- 312 - Auxiliar local
- 401 - Dirigente Sindical - informação prestada pelo sindicato
- 410 - Trabalhador cedido/exercício em outro órgão/juiz auxiliar - informação prestada pelo caso/estabelecimento
- 411 - Contribuinte individual - Contribuinte individual - Contribuinte individual - Contribuinte individual
- 711 - Contribuinte individual - Transportador autônomo de passageiros
- 712 - Contribuinte individual - Transportador autônomo de carga
- 721 - Contribuinte individual - Diretor não empregado, com FGTS
- 722 - Contribuinte individual - Diretor não empregado, sem FGTS
- 723 - Contribuinte individual - Empresário, sócio e membro de conselho de administração ou fiscal
- 731 - Contribuinte individual - Cooperado que presta serviços por intermédio de cooperativa de trabalho
- 732 - Contribuinte individual - Transportador cooperado que presta serviços por intermédio de cooperativa de trabalho
- 741 - Contribuinte individual - Microempreendedor individual
- 751 - Contribuinte individual - Magistrado classista temporário da Justiça do Trabalho ou da Justiça Eleitoral que seja aposentado da qualquer regime previdenciário
- 761 - Contribuinte individual - Associado eleito para direção de cooperativa, associação ou entidade de classe de qualquer natureza ou finalidade, bem como o síndico ou administrador eleito para exercer atividade de direção condominial, desde que recebam remuneração
- 771 - Ministro de confissão religiosa ou membro de vida consagrada, de congregação ou de ordem religiosa
- 801 - Estagiário
- 802 - Médico residente
- 803 - Militares da Lei 8.082/1994
- 804 - Participante de curso de formação, como etapa de concurso público, sem vínculo de empregatário
- 805 - Alínea não profissional em formação que recebe bolsa

Proc N° 43/26
 Folha N° 61019



Detalhe da Guia Emitida

Empregador: 27.537.410 **Nome Empregador:** F. COSTA CONSTRUTORA LTDA **Qtd. Trabalhadores FGTS:** 3 **Origem:** Gestão de Guias
Vencimento da Guia: 20/03/2026 **Total Parcelado:** 0,00 **Total da Guia (FGTS):** 538,26
Número da Guia: 0126032027474423-7 **Data Emissão:** 20/03/2026 17:52:07 (Brasília) **Emitida por:** 27.537.410/0001-22 - F. COSTA CONSTRUTORA

Relação de Estabelecimentos

Comp. Apuração	Estabelecimento	Qtd. Trabalhadores	Base Remuneração Total	FGTS Mensal na Guia	FGTS Rescisório na Guia	Ind. Compensatória na Guia	Juros	Atualiz. Monetária	Multa	Total
02/2026	27.537.410/0001-22	3	6.728,55	538,26	0,00	0,00	0,00	0,00	0,00	538,26
Total FGTS			6.728,55	538,26	0,00	0,00	0,00	0,00	0,00	538,26

Proc N° 43/20
 Folha N° 0109
 Assinatura



Detalhe da Guia Emitida

Empregador: 27.537.410 **Nome Empregador:** F. COSTA CONSTRUTORA LTDA **Qtd. Trabalhadores FGTS:** 3 **Origem:** Gestão de Guias
Vencimento da Guia: 20/03/2026 **Total Parcelado:** 0,00 **Total da Guia (FGTS):** 538,26
Número da Guia: 0126032027474423-7 **Data Emissão:** 20/03/2026 17:52:07 (Brasília) **Emitida por:** 27.537.410/0001-22 - F. COSTA CONSTRUTORA

Relação de Tipos de Valor

Comp. Apuração	Estabelecimento:	27.537.410/0001-22	Tipo de Valor	Qtd. Trabalhadores	Base Remuneração Total	FGTS Mensal na Guia	FGTS Rescisório na Guia	Ind. Compensatória na Guia	Juros	Atualiz. Monetária	Multa	Total
02/2026			11 - FGTS mensal	3	6.728,55	538,26	0,00	0,00	0,00	0,00	0,00	538,26
				Total FGTS	6.728,55	538,26	0,00	0,00	0,00	0,00	0,00	538,26

Proc N° 43/26
 Folha N°
 Assinatura



Detalhe da Guia Emitida

Empregador: 27.537.410 **Nome Empregador:** F. COSTA CONSTRUTORA LTDA **Qtd. Trabalhadores FGTS:** 3 **Origem:** Gestão de Guias
Vencimento da Guia: 20/03/2026 **Total Parcelado:** 0,00 **Total da Guia (FGTS):** 538,26
Número da Guia: 0126032027474423-7 **Data Emissão:** 20/03/2026 17:52:07 (Brasília) **Emitida por:** 27.537.410/0001-22 - F. COSTA CONSTRUTORA

Relação de Tomadores de Serviço

Comp. Apuração	Tomador:	Qtd. Trabalhadores	Base Remuneração Total	FGTS Mensal na Guia	FGTS Rescisório na Guia	Ind. Compensatória na Guia	Juros	Atualiz. Monetária	Multa	Total
02/2026	Sem Tomador	3	6.728,55	538,26	0,00	0,00	0,00	0,00	0,00	538,26
		Total FGTS	6.728,55	538,26	0,00	0,00	0,00	0,00	0,00	538,26

Proc N° 43/206
 Folha N°
 Assinatura

PARECER DO CONTROLE INTERNO Nº 1654/021101

Conclusão: Parecer Pleno

PROCESSO Nº	43/2026	NOTA FISCAL/FATURA Nº	164/U	REFERÊNCIA	fev./26, mar./26
ORGAO/ENTIDADE			SEINFRA		
EMPENHO Nº	CREDOR	ELEMENTO DE DESPESA	VALOR DO EMPENHO (R\$)	VALOR DA ANÁLISE (R\$)	
105008 /2026 - GL	27.537.410/0001-22 - F. COSTA CONSTRUTORA LTDA	3.3.90.39.99	1.169.391,72	460.589,16	
VALOR TOTAL DA ANÁLISE (R\$)				R\$ 460.589,16	

I. Introdução

Analisei o processo nº 43/2026 , de pagamento da 3ª medição do aditivo ao Contrato nº 018 /2024, firmado entre o Município de Timon - MA, por intermédio da Secretaria Municipal de Obras e Infraestrutura de Timon - MA - SEINFRA e a Empresa F. Costa Construtora Ltda, que tem por Objeto, a "Contratação de Empresa de Engenharia para Serviços de Manutenção e Conservação de Pavimentação, Canteiros, Sarjetas, Meio Fio, Galerias e Outros em Vias Públicas do Município de Timon - MA", de acordo com o Processo Administrativo Nº 1823/2024 e Concorrência Nº 006/2024 , conforme roteiro de Pagamento de medição de obras , previamente definido pela CGM, conforme demonstrado a seguir.

II. Análise

Legenda: S = Sim N = Não

Pergunta	S	N
1. O processo da despesa foi analisado pela Controladoria Geral do Município antes do pagamento? Observação: Cumprе salientar que a presente manifestação diz respeito apenas à possibilidade do pagamento à Contratada, analisando de acordo com os aspectos contábeis e financeiros previstos na Lei 4320/64 e também de acordo com o relatório apresentado pelo Engenheiro Fiscal deste Contrato, de modo que não será objeto desta análise os demais aspectos da contratação realizada pelo município de Timon - MA. Ademais, tal processo de contratação (Licitação), não foi encaminhado a este órgão de Controle Interno.	X	
2. A análise do controle interno foi realizada pela Controladoria Geral do Município após o pagamento da despesa ?		X

Joseane

Pergunta	S	N
<p>3. Quais documentações constam no processo de Pagamento Único da Despesa (PUD) ?</p> <p><input checked="" type="checkbox"/> Solicitação de Execução de Despesa - SED;</p> <p><input checked="" type="checkbox"/> Nota de Empenho;</p> <p><input checked="" type="checkbox"/> Contrato e/ou Aditivos;</p> <p><input checked="" type="checkbox"/> Publicação de Extrato de Contrato e/ou Aditivos no Diário Oficial do Município - DOM;</p> <p><input checked="" type="checkbox"/> Protocolo de Entrega do Contrato no SACOP (TCE/MA);</p> <p><input checked="" type="checkbox"/> Portaria de Atesto do Fiscal do Contrato;</p> <p><input checked="" type="checkbox"/> Ordem de Fornecimento de Material/Serviço;</p> <p><input checked="" type="checkbox"/> Solicitação de Pagamento;</p> <p><input checked="" type="checkbox"/> Nota Fiscal;</p> <p><input checked="" type="checkbox"/> Recibo;</p> <p><input checked="" type="checkbox"/> Carta da Contratada encaminhando a medição;</p> <p><input checked="" type="checkbox"/> Memória de cálculo;</p> <p><input checked="" type="checkbox"/> Cronograma executivo (físico) realizado;</p> <p><input checked="" type="checkbox"/> Certificado de medição, definindo o período correspondente;</p> <p><input checked="" type="checkbox"/> Quadro resumo financeiro;</p> <p><input checked="" type="checkbox"/> Relatório fotográfico, contendo comentários por foto;</p> <p><input checked="" type="checkbox"/> Certidões Negativas de Débito.</p> <p><input checked="" type="checkbox"/> Anotação de Responsabilidade Técnica - ART dos responsáveis técnicos pela execução da obra, com o respectivo comprovante de pagamento;</p> <p><input checked="" type="checkbox"/> Cópia dos demais seguros exigidos no contrato;</p> <p><input checked="" type="checkbox"/> Outros (Especificar):</p> <p>Observação:</p> <p>De acordo com Relatório de Vistoria, Planilhas de Medição, Relatório Fotográfico, todos devidamente atestados pelo Engenheiro Fiscal do presente Contrato, Sr. MACIEL DO NASCIMENTO LOPES do Departamento de Engenharia e Fiscalização da Secretaria Municipal de Obras e Infraestrutura (CREA N° 191911297-9), conforme Contrato n° 018/2024, onde o mesmo confirma a conclusão parcial em 32,72% referente à 3ª medição , totalizando 85,31% do Valor aditivo ao Contrato; Nota Fiscal; Recibos e Certidões Negativas ativas e validadas na data de entrada do presente processo no Setor de Protocolo.</p> <p>Note-se que as ART's de Execução e de Fiscalização foram registradas no CREA - MA após o início da obra.</p>	X	
4. Esta análise é referente ao primeiro pagamento?		X
<p>9. Foi demonstrada a disponibilidade orçamentária para a execução da despesa?</p> <p>Qual a fonte de recurso utilizada? R.: <i>RECURSOS PRÓPRIOS DO MUNICÍPIO.</i></p>	X	
<p>12. A empresa contratada foi convocada para iniciar a obra, mediante Ordem de Fornecimento de Material /Serviço assinada pelo ordenador de despesa?</p> <p>Qual o numero da Ordem de Fornecimento de Material/Serviço? R.: <i>OF N° 53/2025, de 18/12/2025.</i></p>	X	

F. Estane

Pergunta	S	N
<p>13. Os serviços foram executados dentro do prazo de vigência do contrato?</p> <p>Qual número e o período de vigência do contrato? R.: <i>Contrato n° 018/2024. Prazo de Vigência: 12 meses: de 21/10/2024 a 21/10/2025. 2° Termo de aditivo: 22/10/2025 a 22/10/2026.</i></p> <p>Qual o período de execução da medição? R.: <i>25/02/2026 a 27/03/2026.</i></p>	X	
<p>14. Houve solicitação de pagamento (SP) ?</p> <p>Qual o número da Solicitação de Pagamento ? R.: <i>Requerimento de Pagamento emitido pela Empresa.</i></p> <p>Qual a data da Solicitação de Pagamento? R.: <i>27/03/2026.</i></p>	X	
<p>15. O documento fiscal está em conformidade com o objeto da despesa?</p> <p>Qual o número do documento fiscal e data de emissão? R.: <i>164, DE 27/03/2026.</i></p> <p>Qual o valor do documento fiscal em reais (R\$) ? R.: <i>460.589,16.</i></p>	X	
<p>16. O Recibo consta no Processo ?</p>	X	
<p>17. O pagamento é referente à reajustamento de medição?</p>		X
<p>18. O valor em análise somado com o valor já pago é menor ou igual ao valor atualizado do contrato?</p> <p>Qual o valor atualizado do contrato? R.: <i>Contrato R\$ 5.629.973,56 e Aditivo R\$ 1.407.493,39.</i></p> <p>Qual o valor já pago? R.: <i>5.629.973,56 (Contrato n°18/2024) ; R\$ 1.200.748,45 (aditivo ao contrato n°18/2024).</i></p>	X	
<p>19. O valor da medição está em conformidade com os quantitativos executados e atestados pelo fiscal da obra no período?</p> <p>Qual o valor solicitado? R.: <i>R\$ 460.589,16.</i></p> <p>Qual o valor atestado pelo fiscal da obra? R.: <i>R\$ 460.589,16.</i></p> <p>Observação:</p> <p>Cabe ressaltar, a responsabilidade da Unidade Gestora quanto ao acompanhamento e fiscalização das medições, bem como a verificação da qualidade das mesmas, já que todo e qualquer despacho emitido por esta Controladoria fundamenta-se unicamente nas informações contidas nos autos do processo. Salientamos ainda, a existência de atesto do fiscal do Contrato, designado nos autos do processo, reconhecendo a efetiva medição conforme contratado e apresentados na Nota Fiscal. Assim, uma vez que a regularidade da despesa foi atestada pelo mesmo, esta Controladoria não adentrou ao mérito da fiscalização atestada por ele, nem da autorização do pagamento realizada pelo ordenador da despesa.</p>	X	
<p>20. O valor da medição está em conformidade com os valores unitários previstos na planilha orçamentária?</p> <p>Qual o valor da medição apresentada? R.: <i>R\$ 460.589,16.</i></p> <p>Qual o valor devido de acordo com a planilha orçamentária? R.: <i>R\$ 460.589,16.</i></p> <p>Observação:</p> <p>Ressalta-se a responsabilidade da Unidade Gestora Fiscal deste Contrato quanto ao seu acompanhamento e fiscalização administrativa (Gestor), bem como quanto ao atesto e recebimento serviços (Fiscal), visto que toda e qualquer opinião emitida por esta Controladoria, fundamenta-se unicamente nas informações apresentadas nos autos deste Processo.</p>	X	

Lozano

Pergunta	S	N
21. A medição apresentada é compatível com o cronograma físico vigente da obra? Qual o mês de referência para a medição segundo o cronograma físico vigente da obra? R.: <i>03/2026, conforme cronograma físico-financeiro repactuado/reprogramado.</i> Qual o período da medição? R.: <i>25/02/2026 a 27/03/2026.</i>	X	
23. A despesa se refere à pagamento da última medição?	X	
25. Foi apresentada pelo fornecedor, certidões válidas de regularidade fiscal? <input checked="" type="checkbox"/> CERTIDÃO DE DÉBITOS FEDERAIS; <input checked="" type="checkbox"/> CERTIDÃO DE DÉBITO FISCAL ESTADUAL; <input checked="" type="checkbox"/> CERTIDÃO DA DIVIDA ATIVA ESTADUAL; <input checked="" type="checkbox"/> CERTIDÃO DE DÉBITOS MUNICIPAIS; <input checked="" type="checkbox"/> CERTIDÃO DE FGTS <input checked="" type="checkbox"/> CERTIDÃO TRABALHISTA; Observação: Certidões válidas na data em que foi realizada esta análise. Dessa forma, faz-se necessária a renovação das CND's que estiverem vencidas, no ato do pagamento desta despesa.	X	
26. Trata-se de despesas de exercícios anteriores?		X
Conforme estabelecido no roteiro, as seguintes questões não se aplicaram à análise: 5, 6, 7, 8, 10, 11, 22, 24, 27, 28, 29, 30.		

III. Conclusão

Em razão de não haver indícios de irregularidades ou impropriedades nos autos, de acordo com os requisitos analisados, concluo que a despesa deverá ser encaminhada para os procedimentos cabíveis.

Recomendações finais:

Cumprе salientar que a presente manifestação diz respeito apenas à possibilidade do pagamento à Contratada, analisando de acordo com os aspectos contábeis e financeiros previstos na Lei 4320/64 e também de acordo com os relatórios, inclusive memorial fotográfico, apresentados pelo Engenheiro Fiscal deste Contrato, de modo que não serão objeto desta análise, os demais aspectos da contratação realizada pelo município de Timon - MA. Ademais, tal processo de contratação (Licitação), não foi encaminhado a este órgão de Controle Interno.

Ressalta-se que compete à área técnica do órgão Contratante as análises quanto ao preço de mercado e necessidade de aquisição/contratação e, esta Controladoria, não adentra à análise do mérito Administrativo e dos aspectos da legalidade do procedimento realizado, uma vez que já foram objeto de análise jurídica pelo setor competente.

Diante do exposto, após análise da documentação constante do referido processo de pagamento, constatou-se que estas guardam conformidade, de acordo com os aspectos contábeis e financeiros, no que se refere ao cumprimento das exigências referentes aos estágios da despesa (Empenho e Liquidação).

Em relação à prestação do serviço, esta Controladoria verificou que há atesto do fiscal do contrato na nota fiscal, bem como emissão de relatório de fiscalização, reconhecendo, assim, a efetiva realização do serviço contratado.

Leziane

Ressaltamos ainda, que todo e qualquer despacho emitido por esta Controladoria fundamenta-se unicamente nas informações contidas nos autos do processo.

Por fim, recomenda-se também que sejam realizadas as devidas retenções dos tributos incidentes e, posteriormente, o recolhimento dos mesmos aos respectivos órgãos arrecadadores, conforme Legislação vigente.

Timon-MA, 30 de março de 2026.

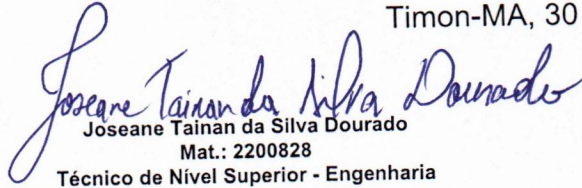
Joseane Tainan da Silva Dourado
Mat.: 2200828
Técnico de Nível Superior - Engenharia



Paraguaçu Santos Veras Filho
Mat.: 9221038-1
Controlador-Geral

SECRET. MUN. INFRA ESTRUTURA

NOTA DE LIQUIDAÇÃO

Praça São José, S/N
CNPJ: 06.115.307/0001-14

105008 / 3

NOTA DE LIQUIDAÇÃO Nº **3** FICHA: 313 DATA: 31/03/2026 EMPENHO Nº: 105008

LICITAÇÃO: OBRA CONCORRENCIA 000006/24 DOCUMENTO: VENCIMENTO: 31/03/2026

NOME: F. COSTA CONSTRUTORA-LTDA 27.537.410/0001-22 CÓDIGO: 23519
ENDEREÇO: CONJ.SIGEFREDO PACHECO II, QD C06 CASA-07 TERESINA

DESCRIÇÃO DO MATERIAL E/OU SERVIÇO	VALOR TOTAL
LIQUIDAÇÃO DA NF Nº 164, EMISSÃO EM 27/03/26, REF. SERVIÇOS COMUNS DE ENGENHARIA PARA MANUTENÇÃO E CONSERVAÇÃO DE PAVIMENTAÇÃO, CANTEIROS, SARJETAS, MEIO-FIOS, GALERIAS E OUTROS EM VIAS PÚBLICAS NO MUNICÍPIO DE TIMON-MA. CONFORME PARECER TECNICO DA CGM Nº1654/021101.	

GL **SOMA** 460.589,16

CÓDIGO	CLASSIFICAÇÃO DA DESPESA EMPENHADA
02 02 11 01 15.451.1016.2005.0000 3.3.90.39.99	PODER EXECUTIVO SEC.MUNIC. DE OBRAS E INFRAESTRUTURA - SEINFRA Recuperação e Conservação de Ruas Pavimentadas OUTROS SERVICOS DE TERCEIROS-PESSOA JURIDICA

VALOR DO EMPENHO	LIQUIDADO ATÉ A DATA	VALOR DESTA LIQUIDAÇÃO	SALDO A LIQUIDAR
1.169.391,72	1.200.748,45	460.589,16	206.744,94

VALOR A SER PAGO R\$**460.589,16**quatrocentos e sessenta mil, quinhentos e oitenta e nove reais e dezesseis centavos *****

A DESPESA REFERENTE A ESTE EMPENHO/SUBEMPENHO, FOI DEVIDAMENTE PROCESSADA/LIQUIDADA.

31/03/2026

Thayane de Aragão Evangelista
 Diretora Técnica
 Portaria Nº 0363/2025-GP
 CPF: 063.240.383-93

ORDEM DE PAGAMENTO. PAGUE-SE:

DATA

Marcel Almeida Soares
 Secretário Municipal de Infraestrutura
 Portaria Nº 022/2025-GP
 CPF: 791.274.103-82

SECRET. MUN. INFRA ESTRUTURA

Praça São José, S/N
06.115.307/0001-14

Exercício: 2026

ORDEM DE PAGAMENTO

ORDEM DE PAGAMENTO 06913

PAGTO: 31/03/2026

Credor.: F. COSTA CONSTRUTORA-LTDA

CNPJ: 27.537.410/0001-22 Cod: 23519

Endereço: CONJ.SIGEFREDO PACHECO II, QD C0

Cidade.: TERESINA

CEP: 64069-120

Discriminação..:

VALOR À NF N° 164, EMISSÃO EM 27/03/26, REF.SERVIÇOS COMUNS DE ENGENHARIA P
ARA MANUTENÇÃO E CONSERVAÇÃO DE PAVIMENTAÇÃO, CANTEIROS, SARJETAS, MEIO-FIOS
, GALERIAS E OUTROS EM VIAS PÚBLICAS NO MUNICÍPIO DE TIMON-MA. CONFORME PARE
CER TECNICO DA CGM N°1654/021101.

Valor **293.888,93**

(duzentos e noventa e três mil, oitocentos e oitenta e oito reais e noventa e três centavos) * * * * *

Despesa Bruta: **R\$ 293.888,93**

EMP/SUB	N.	LOCAL	FUNCIONAL	NATUREZA	VALOR	ANULAÇÃO	DESCONTO	LÍQUIDO
105008 / 6	GL	021101	15.451.1016.2005.0000	3.3.90.39.00	R\$ 293.888,93	R\$ 0,00	R\$ 53.888,93	R\$ 240.000,00
TOTAL					R\$ 293.888,93	R\$ 0,00	R\$ 53.888,93	R\$ 240.000,00

Despesa Líquida: **R\$ 240.000,00**

Pagamento efetuado com o(s) seguinte(s) Recurso(s):

Banco	Conta	Cheque	Valor R\$
001	105359-0	71646	240.000,00
TOTAL . . .			R\$ 240.000,00

Despesa paga em 31/03/2026 Com os recursos acima discriminados

Flávio Sebastião Farias Bitencourt
Tesoureiro Geral do Município de Timon-MA
Portaria Nº 038 2025-GP

PREFEITURA MUNICIPAL DE TIMON
DEPARTAMENTO DO TESOIRO MUNICIPAL

G3381413050610871
14/04/2026 13:10:17



Emissão de comprovantes

31/03/2026 - BANCO DO BRASIL - 12:14:26
379103791 SEGUNDA VIA 0003
COMPROVANTE DE TRANSFERENCIA
DE CONTA CORRENTE P/ CONTA CORRENTE

CLIENTE: PRF M T FUD ESPECIAL
AGENCIA: 3791-5 CONTA: 105.359-0

DATA DA TRANSFERENCIA 31/03/2026
NR. DOCUMENTO 553.507.000.071.646
VALOR TOTAL 240.000,00

***** TRANSFERIDO PARA:
CLIENTE: F. C C LTDA - EPP
AGENCIA: 3507-6 CONTA: 71.646-4
NR. DOCUMENTO 553.791.000.105.359
NR. AUTENTICACAO 1.13F.B32.AC9.50F.D22

Transação efetuada com sucesso por: JI607098 FLAVIO SEBASTIAO FARIAS BITENCOURT.

TIMON-MA., 31 de março de 2026.

PROCESSO Nº 43/26

NOTA FISCAL/OUTRO Nº 164

DT/EMIS.: 27-mar.-26

CREDOR: F. COSTA CONSTRUTORA LTDA -EPP, CPF/CNPJ nº: 27.537.410/0001-22, ENDEREÇO: Conj. Sigefredo

OBJETO: 3ª medição do aditivo 01 para o 1º quadrimestre de 2026 dos serviços de manutenção e conservação de pavimentação, canteiros, sarjetas em vias publicas do municipio.. ÓRGÃO DE ORIGEM: SEINFRA.

Descrição do Pagamento

Valor NF/Fatura/Liquidação	460.589,16
Pagamentos anteriores	
Valor da Ordem Bancária	293.888,93
Retenções	(53.888,93)
ISSQN	23.029,46
IRRF	5.527,07
INSS	25.332,40
Valor líquido pago	240.000,00
Saldo Remanescente	166.700,23

DADOS DA TRANSFERÊNCIA (CONTA ORIGEM)

Nº DOC: 553.507.000.071.646 BANCO: Banco do Brasil RECURSO: 105.359-0/FEP



PREFEITURA MUNICIPAL DE TIMON
SEC MUN DE FINANÇAS PLANEJ E GESTAO ORÇAMENTARIA
CENTRAL ATENDIMENTO AO PUBLICO

Local de Pagamento BANCO DO BRASIL,CAIXA ECONÔMICA E ITAU		DOCUMENTO DE ARRECAÇÃO MUNICIPAL - DAM				
Cedente PREFEITURA MUNICIPAL DE TIMON		Emissao 31/03/2026		IRRF /2026		
		IMPOSTO DE RENDA NA FONTE				
No. Registro 6252	Item 1	Parcela ÚNICA	No. do documento 41936767	Vencim Original 10/04/2026	Agencia/Codigo Cedente	Nosso número
Valor do Tributo 5.527,07	(+) Atualização 0,00	(+) Multa/Mora 0,00	(+) Juros 0,00	(-) Descontos 0,00	Valor do Documento 5.527,07	
Insc. Contribuinte 754	Insc. Econômico 11	Documento C.N.P.J.: 06.115.307/0001-14				
Nome ou Razão Social PREFEITURA MUNICIPAL DE TIMON						
PRACA SAO JOSE, S/N - CENTRO MA 65630160						

Historico

.IRRF SOBRE SERVIÇO DE EXECUÇÃO DE OBRAS PARA A SECRETARIA MUNICIPAL DE OBRAS E INFRAESTRUTURA-SEINFRA, PELO PRESTADOR F COSTA CONSTRUTORA LTDA-EPP, CNPJ: 27.537.410/0001-22, REF. NF 164 EMITIDA EM 27/03/2026 COM N° DE PROC. 43/2026.

IRRPJ

Impresso por **CRISTIANE**

ARAtb196



PREFEITURA MUNICIPAL DE TIMON
SEC MUN DE FINANÇAS PLANEJ E GESTAO ORÇAMENTARIA
CENTRAL ATENDIMENTO AO PUBLICO

IRRF /2026
DOCUMENTO DE ARRECADACAO MUNICIPAL

Numero da Taxa	Inscricao do Contribuinte	No. Crédito	Parcela	Vencim Original	VENCIMENTO	VALOR DO IMPOSTO
6252	754	41936767	ÚNICA	10/04/2026	10/04/2026	5.527,07
Dados do Contribuinte						(+) ATUALIZAÇÃO
PREFEITURA MUNICIPAL DE TIMON						0,00
Documento C.N.P.J.: 06.115.307/0001-14						(+) MULTA
PRACA SAO JOSE, S/N - CENTRO MA 65630160						0,00
Historico						(+) JUROS
.IRRF SOBRE SERVIÇO DE EXECUÇÃO DE OBRAS PARA A SECRETARIA MUNICIPAL DE OBRAS E INFRAESTRUTURA-SEINFRA, PELO PRESTADOR F COSTA CONSTRUTORA LTDA-EPP, CNPJ: 27.537.410/0001-22, REF. NF 164 EMITIDA EM 27/03/2026 COM N° DE PROC. 43/2026.						0,00
						(+) TAXA DE EXPEDIENTE
						0,00
						(+) Ônus Sucumbenciais
						0,00
						(-) DESCONTOS
						0,00
						VALOR COBRADO
						5.527,07

INSTRUÇOES/OBSERVAÇOES

**PAGUE VIA PIX
QRCODE AO LADO**



VIA DO BANCO **81610000055 2 27074542202 1 60410664193 8 67670001000 9**



SECRET. MUN. INFRA ESTRUTURA

Praça São José, S/N
06.115.307/0001-14

Exercício: 2026

ORDEM DE PAGAMENTO

ORDEM DE PAGAMENTO 06921

PAGTO: 31/03/2026

Credor.: PREFEITURA MUNICIPAL DE TIMON

CNPJ: 06.115.307/0001-14 Cod: 145

Endereço: PRAÇA SÃO JOSÉ S/N

Cidade.: TIMON

CEP: -

Discriminação.:

RECOLHIMENTO DE IRRF SOBRE VALOR NF N°164- F C C LTDA- SEINFRA.

Valor **5.527,07**

(cinco mil, quinhentos e vinte e sete reais e sete centavos) * * * * *
* * * * *
* * * * *

Despesa Bruta: **R\$ 5.527,07**

EMP/SUB	N.	LOCAL	FUNCIONAL	NATUREZA	VALOR	ANULAÇÃO	DESCONTO	LÍQUIDO
84	/ 1	EX	999013		R\$ 5.527,07	R\$ 0,00	R\$ 0,00	R\$ 5.527,07
TOTAL					R\$ 5.527,07	R\$ 0,00	R\$ 0,00	R\$ 5.527,07

Despesa Líquida: **R\$ 5.527,07**

Pagamento efetuado com o(s) seguinte(s) Recurso(s):

Banco	Conta	Cheque	Valor R\$
001	105359-0	33101	5.527,07
TOTAL.			R\$ 5.527,07

Despesa paga em 31/03/2026 Com os recursos acima discriminados

Flávio Sebastião Farias Bitencourt
Tesoureiro Geral do Município de Timon-MA
Portaria N° 038 2025-GP



Emissão de comprovantes

G3350108362402561
01/04/2026 08:40:21

SISBB - SISTEMA DE INFORMACOES BANCO DO BRASIL
01/04/2026 - AUTOATENDIMENTO - 08.40.21
3791503791 SEGUNDA VIA 0001

COMPROVANTE DE PAGAMENTO

CLIENTE: PRF M T FUD ESPECIAL

AGENCIA: 3791-5 CONTA: 105.359-0

Convenio PREFEITURA MUN TIMON - IP

Codigo de Barras 81610000055-2 27074542202-1
60410664193-8 67670001000-9

Data do pagamento 31/03/2026

Valor Total 5.527,07

DOCUMENTO: 033101

AUTENTICACAO SISBB: 8.E64.52D.79B.2B0.0B8



PREFEITURA MUNICIPAL DE TIMON
SEC MUN DE FINANÇAS PLANEJ E GESTAO ORÇAMENTARIA
CENTRAL ATENDIMENTO AO PUBLICO

DOCUMENTO DE ARRECAÇÃO MUNICIPAL - DAM

Inscrição Cadastral	Inscrição do Contribuinte	No. Crédito	Vencim Original	Parcela	VENCIMENTO	ISS/2026	
11	754	41936770	10/04/2026	ÚNICA	10/04/2026	VALOR DO IMPOSTO 23.029,46	
Dados do Contribuinte				CPF		(+) ATUALIZAÇÃO	
PREFEITURA MUNICIPAL DE TIMON				000.000.000-00		0,00	
PRÇ SAO JOSE				CNPJ		(+) MULTA	
CENTRO				06.115.307/0001-14		0,00	
Classificacao do Contribuinte				Localização Cartográfica		(+) JUROS	
84.11-6-00-ADMINISTRAÇÃO PÚBLICA EM GERAL				00.00.000.0000.000		0,00	
Observacoes REFERENTE A D.M.S No.03/2026 007							
Via do contribuinte				MENSAGEM		Impresso no site oficial do Município	(+) TX EXPEDIENTE
							0,00
							(+) Ônus Sucumbênciais
							0,00
							(-) DESCONTOS
							0,00
							VALOR COBRADO
							23.029,46



PREFEITURA MUNICIPAL DE TIMON
SEC MUN DE FINANÇAS PLANEJ E GESTAO ORÇAMENTARIA
CENTRAL ATENDIMENTO AO PUBLICO

DOCUMENTO DE ARRECAÇÃO MUNICIPAL - DAM

Inscrição Cadastral	Inscrição do Contribuinte	No. Crédito	Vencim Original	Parcela	VENCIMENTO	ISS/2026	
11	754	41936770	10/04/2026	ÚNICA	10/04/2026	VALOR DO IMPOSTO 23.029,46	
Dados do Contribuinte				CPF		(+) ATUALIZAÇÃO	
PREFEITURA MUNICIPAL DE TIMON				000.000.000-00		0,00	
PRÇ SAO JOSE				CNPJ		(+) MULTA	
CENTRO				06.115.307/0001-14		0,00	
Classificacao do Contribuinte				Localização Cartográfica		(+) JUROS	
84.11-6-00-ADMINISTRAÇÃO PÚBLICA EM GERAL				00.00.000.0000.000		0,00	
Observacoes REFERENTE A D.M.S No.03/2026 007							
Via da Prefeitura				MENSAGEM		Impresso no site oficial do Município	(+) TX EXPEDIENTE
							0,00
							(+) Ônus Sucumbênciais
							0,00
							(-) DESCONTOS
							0,00
							VALOR COBRADO
							23.029,46



PREFEITURA MUNICIPAL DE TIMON
SEC MUN DE FINANÇAS PLANEJ E GESTAO ORÇAMENTARIA
CENTRAL ATENDIMENTO AO PUBLICO

ISS/2026

DOCUMENTO DE ARRECAÇÃO MUNICIPAL

Inscrição Cadastral	Inscrição do Contribuinte	No. Crédito	Parcela	Vencim Original	VENCIMENTO	VALOR DO IMPOSTO
11	754	41936770	ÚNICA	10/04/2026	10/04/2026	23.029,46
Dados do Contribuinte						(+) ATUALIZAÇÃO
PREFEITURA MUNICIPAL DE TIMON						0,00
PRÇ SAO JOSE						(+) MULTA
CENTRO						0,00
Observacoes						(+) JUROS
REFERENTE A D.M.S No.03/2026 007						0,00
INSTRUÇÕES/OBSERVAÇÕES						(+) TX EXPEDIENTE
						0,00
						(+) Ônus Sucumbênciais
						0,00
						(-) DESCONTOS
						0,00
						VALOR COBRADO
						23.029,46

VIA DO BANCO

81690000230 3 29464542202 2 60410034193 1 67700003000 2



PAGUE VIA PIX
QR CODE AO LADO



SECRET. MUN. INFRA ESTRUTURA

Praça São José, S/N
06.115.307/0001-14

Exercício: 2026

ORDEM DE PAGAMENTO

ORDEM DE PAGAMENTO 06923

PAGTO: 31/03/2026

Credor...: PREFEITURA MUNICIPAL DE TIMON CNPJ: 06.115.307/0001-14 Cod: 145

Endereço: PRAÇA SÃO JOSÉ S/N

Cidade...: TIMON

CEP: -

Discriminação...:

RECOLHIMENTO DE ISS SOBRE VALOR NF N°164- F C C LTDA- SEINFRA.

Valor **23.029,46**

(vinte e três mil e vinte e nove reais e quarenta e seis centavos) * * * * *
* * * * *
* * * * *

Despesa Bruta: **R\$ 23.029,46**

EMP/SUB	N.	LOCAL	FUNCIONAL	NATUREZA	VALOR	ANULAÇÃO	DESCONTO	LÍQUIDO
85	/ 1	EX	990187		R\$ 23.029,46	R\$ 0,00	R\$ 0,00	R\$ 23.029,46
TOTAL					R\$ 23.029,46	R\$ 0,00	R\$ 0,00	R\$ 23.029,46

Despesa Líquida: **R\$ 23.029,46**

Pagamento efetuado com o(s) seguinte(s) Recurso(s):

Banco	Conta	Cheque	Valor R\$
001	105359-0	33102	23.029,46
TOTAL. . .			R\$ 23.029,46

Despesa paga em 31/03/2026 Com os recursos acima discriminados

TESOUREIRO

Flávio Sebastião Farias Bitencourt
Tesoureiro Geral do Município de Timon-MA
Portaria N° 038 2025-GP

SISBB - SISTEMA DE INFORMACOES BANCO DO BRASIL
01/04/2026 - AUTOATENDIMENTO - 08.40.21
3791503791 SEGUNDA VIA 0001

COMPROVANTE DE PAGAMENTO

CLIENTE: PRF M T FUD ESPECIA

AGENCIA: 3791-5 CONTA: 105.359-0

=====
Convenio PREFEITURA MUN TIMON - IP

Codigo de Barras 81690000230-3 29464542202-2
60410034193-1 67700003000-2

Data do pagamento 31/03/2026

Valor Total 23.029,46

DOCUMENTO: 033102

AUTENTICACAO SISBB: 6.A75.395.44D.FCD.5A6

31/03/2026 - BANCO DO BRASIL - 12:14:26
379103791 SEGUNDA VIA 0001

COMPROVANTE DE TRANSFERENCIA
DE CONTA CORRENTE P/ CONTA CORRENTE

CLIENTE: PRF M T FUD ESPECIAL
AGENCIA: 3791-5 CONTA: 105.359-0

=====

DATA DA TRANSFERENCIA	31/03/2026
NR. DOCUMENTO	553.791.000.200.036
VALOR TOTAL	25.332,40

***** TRANSFERIDO PARA:

CLIENTE: PMT FDO PARTICIPACAO
AGENCIA: 3791-5 CONTA: 200.036-9
NR. DOCUMENTO 553.791.000.105.359

=====

NR. AUTENTICACAO	0.4CB.C62.340.AE2.2DC
------------------	-----------------------

SECRET. MUN. INFRA ESTRUTURA

Praça São José, S/N
06.115.307/0001-14

Exercício: 2026

ORDEM DE PAGAMENTO

ORDEM DE PAGAMENTO 06918

PAGTO: 31/03/2026

Credor...: F. COSTA CONSTRUTORA-LTDA

CNPJ: 27.537.410/0001-22 Cod: 23519

Endereço: CONJ.SIGEFREDO PACHECO II, QD C0

Cidade...: TERESINA

CEP: 64069-120

Discriminação...:

VALOR REF À NF N° 164, EMISSÃO EM 27/03/26, REF.SERVIÇOS COMUNS DE ENGENHARIA PARA MANUTENÇÃO E CONSERVAÇÃO DE PAVIMENTAÇÃO, CANTEIROS, SARJETAS, MEIO-FIOS, GALERIAS E OUTROS EM VIAS PÚBLICAS NO MUNICÍPIO DE TIMON-MA. CONFORME PARECER TECNICO DA CGM N°1654/021101.

Valor **150.000,00**

(cento e cinquenta mil reais) * * * * *
* * * * *
* * * * *

Despesa Bruta: **R\$ 150.000,00**

EMP/SUB	N.	LOCAL	FUNCIONAL	NATUREZA	VALOR	ANULAÇÃO	DESCONTO	LÍQUIDO
105008 / 7		GL 021101	15.451.1016.2005.0000	3.3.90.39.00	R\$ 150.000,00	R\$ 0,00	R\$ 0,00	R\$ 150.000,00
TOTAL					R\$ 150.000,00	R\$ 0,00	R\$ 0,00	R\$ 150.000,00

Despesa Líquida: **R\$ 150.000,00**

Pagamento efetuado com o(s) seguinte(s) Recurso(s):

Banco	Conta	Cheque	Valor R\$
000	21	71646	150.000,00
TOTAL. . .			R\$ 150.000,00

Despesa paga em 31/03/2026 Com os recursos acima discriminados

Flávio Sebastiãoarias Bitencourt
Teseureiro Geral do Município de Timon-MA
Portaria N° 038 2025-GP



PREFEITURA MUNICIPAL DE TIMON
DEPARTAMENTO DO TESOUREO MUNICIPAL

G3330112152424771
01/04/2026 12:21:41

Emissão de comprovantes

31/03/2026 - BANCO DO BRASIL - 14:10:36
379103791 SEGUNDA VIA 0001

COMPROVANTE DE TRANSFERENCIA
DE CONTA CORRENTE P/ CONTA CORRENTE

CLIENTE: PMT FDO PARTICIPACAO
AGENCIA: 3791-5 CONTA: 200.036-9

DATA DA TRANSFERENCIA 31/03/2026
NR. DOCUMENTO 553.507.000.071.646
VALOR TOTAL 150.000,00

***** TRANSFERIDO PARA:
CLIENTE: F. C C LTDA - EPP
AGENCIA: 3507-6 CONTA: 71.646-4
NR. DOCUMENTO 553.791.000.200.036
NR.AUTENTICACAO D.C13.607.377.4AC.F53

Transação efetuada com sucesso por: JI607098 FLAVIO SEBASTIAO FARIAS BITENCOURT.

TIMON-MA., 31 de março de 2026.

PROCESSO Nº 43/26

NOTA FISCAL/OUTRO Nº 164

DT/EMIS.: 27-mar.-26

CREDOR: F. COSTA CONSTRUTORA LTDA -EPP, CPF/CNPJ nº: 27.537.410/0001-22, ENDEREÇO: Conj. Sigefredo

OBJETO: 3ª medição do aditivo 01 para o 1º quadrimestre de 2026 dos serviços de manutenção e conservação de pavimentação, bueiros, sarjetas em vias publicas do municipio.. **ÓRGÃO DE ORIGEM:** SEINFRA.

Descrição do Pagamento

Valor NF/Fatura/Liquidação	460.589,16
Pagamentos anteriores	293.888,93
Valor da Ordem Bancária	150.000,00
Retenções	-
ISSQN	
IRRF	
INSS	
Valor líquido pago	150.000,00
Saldo Remanescente	16.700,23

DADOS DA TRANSFERÊNCIA (CONTA ORIGEM)

Nº DOC: 553.507.000.071.646

BANCO: Banco do Brasil

RECURSO: 200.036-9/FPM

SECRET. MUN. INFRA ESTRUTURA

Praça São José, S/N
06.115.307/0001-14

Exercício: 2026

ORDEM DE PAGAMENTO

ORDEM DE PAGAMENTO 06920

PAGTO: 01/04/2026

Credor...: F. COSTA CONSTRUTORA-LTDA

CNPJ: 27.537.410/0001-22 Cod: 23519

Endereço: CONJ.SIGEFREDO PACHECO II, QD CO

Cidade...: TERESINA

CEP: 64069-120

Discriminação...:

VALOR REF À NF Nº 164, EMISSÃO EM 27/03/26, REF.SERVIÇOS COMUNS DE ENGENHARIA PARA MANUTENÇÃO E CONSERVAÇÃO DE PAVIMENTAÇÃO, CANTEIROS, SARJETAS, MEIO-FIOS, GALERIAS E OUTROS EM VIAS PÚBLICAS NO MUNICÍPIO DE TIMON-MA. CONFORME PARECER TECNICO DA CGM Nº1654/021101.

Valor **16.700,23**

(dezesesseis mil e setecentos reais e vinte e três centavos) * * * * *
* * * * *
* * * * *

Despesa Bruta: **R\$ 16.700,23**

EMP/SUB N.	LOCAL	FUNCIONAL	NATUREZA	VALOR	ANULAÇÃO	DESCONTO	LÍQUIDO
105008 / 8	GL 021101	15.451.1016.2005.0000	3.3.90.39.00	R\$ 16.700,23	R\$ 0,00	R\$ 0,00	R\$ 16.700,23
TOTAL				R\$ 16.700,23	R\$ 0,00	R\$ 0,00	R\$ 16.700,23

Despesa Líquida: **R\$ 16.700,23**

Pagamento efetuado com o(s) seguinte(s) Recurso(s):

Banco	Conta	Cheque	Valor R\$
000	21	71646	16.700,23
TOTAL. . .			R\$ 16.700,23

Despesa paga em 01/04/2026 Com os recursos acima discriminados

Flávio Sebastião Carlos Bitencourt
Tesoureiro Geral do Município de Timon-MA
Portaria Nº 038/2025-GP

PREFEITURA MUNICIPAL DE TIMON
DEPARTAMENTO DO TESOUREO MUNICIPAL

G3340609072966321
06/04/2026 09:10:32



Emissão de comprovantes

01/04/2026 - BANCO DO BRASIL - 13:14:45
379103791 SEGUNDA VIA 0001

COMPROVANTE DE TRANSFERENCIA
DE CONTA CORRENTE P/ CONTA CORRENTE

CLIENTE: PMT FDO PARTICIPACAO
AGENCIA: 3791-5 CONTA: 200.036-9

DATA DA TRANSFERENCIA 01/04/2026
NR. DOCUMENTO 553.507.000.071.646
VALOR TOTAL 16.700,23

***** TRANSFERIDO PARA:
CLIENTE: F. C C LTDA - EPP
AGENCIA: 3507-6 CONTA: 71.646-4
NR. DOCUMENTO 553.791.000.200.036

NR. AUTENTICACAO 4.C11.C34.153.5EE.1E2

TIMON-MA., 01 de abril de 2026.

PROCESSO Nº 43/26

NOTA FISCAL/OUTRO Nº 164

DT/EMIS.: 27-mar.-26

CREDOR: F. COSTA CONSTRUTORA LTDA -EPP, CPF/CNPJ nº: 27.537.410/0001-22, ENDEREÇO: Conj. Sigefredo

OBJETO: 3ª medição do aditivo 01 para o 1º quadrimestre de 2026 dos serviços de manutenção e conservação de pavimentação, teiros, sarjetas em vias publicas do municipio.. ÓRGÃO DE ORIGEM: SEINFRA.

Descrição do Pagamento

Valor NF/Fatura/Liquidação	460.589,16
Pagamentos anteriores	443.888,93
Valor da Ordem Bancária	16.700,23
Retenções	-
ISSQN	
IRRF	
INSS	
Valor líquido pago	16.700,23
Saldo Remanescente	(0,00)

DADOS DA TRANSFERÊNCIA (CONTA ORIGEM)

Nº DOC: 553.507.000.071.646

BANCO: Banco do Brasil

RECURSO: 200.036-9/FPM