



4ª MED CTR 07/2025

MVDC EMPREENDIMENTOS LTDA.

Serviços de pavimentação em bloquetes (blocos de concreto intertravados) no município de Timon MA.

Contrato nº 0014/2024-SEINFRA

Processo Adm nº 1450/2025

Sinc-Contrata nº AA72025SEINFRA

Fonte de Recurso: 1.706.00 (emenda PIX)

Proj. Atividade: 2005 – Recuperação e Conservação de Ruas Pavimentadas

Natureza da despesa: 4.4.90.51.00 – Obras e Instalações

Valor R\$: 1.323.742,92 (um milhão trezentos e vinte e três mil setecentos e quarenta e dois reais e noventa e dois centavos)

Processo nº 1575/25
Folha nº 0100
Assinatura

Axixá, 29 de Outubro de 2025

À
PREFEITURA MUNICIPAL DE TIMON - MA

**Secretaria de Infraestrutura -
SEINFRA**

Contrato nº 007/2025 - SEINFRA

**Processo Administrativo nº
01450/2025 - SEINFRA**

SOLICITAÇÃO DE MEDIÇÃO

MVDC EMPREENDIMENTOS E SERVIÇOS LTDA, inscrita no CNPJ sob o número 26.746.084/0001-09, com sede na Rua Barão Rio Branco, Centro, CEP: 65.148-000, na cidade de Axixá- MA, neste ato representada pelo seu sócio administrador, SR. Marcos Vinicius Dutra, inscrito no CPF nº 009.457.433-07, vem pelo presente solicitar que V.Sa., que autorize a elaboração da 4ª (QUARTA) **MEDIÇÃO** dos serviços executados do referido contrato, cujo objeto é **PRESTAÇÃO DE SERVIÇOS DE PAVIMENTAÇÃO EM BLOQUETES (BLOCOS DE CONCRETO INTERTRAVADOS) NO MUNICÍPIO DE TIMON - MA** para Secretaria de Infraestrutura do Município de Timon - MA.

No ensejo renovamos os nossos protestos de estima e apreço.

MARCOS VINICIUS DUTRA
Assinado de forma digital por
MARCOS VINICIUS DUTRA
CARVALHO:00945744307
Dados: 2025.10.29 15:58:50
7 -03'00'

MARCOS VINICIUS DUTRA
SÓCIO ADMINISTRADOR



SEINFRA
Secretaria Municipal de
Obras e Infraestrutura

PARECER TÉCNICO

AÇÃO: 4ª MEDIÇÃO DE VALOR

CONTRATO Nº: 007/2025 - SEINFRA

OBJETO: SERVIÇOS DE PAVIMENTAÇÃO EM BLOQUETES (BLOCOS DE CONCRETO INTERTRAVADOS) NO MUNICÍPIO DE TIMON

DESCRIPTIVO:

Com base em vistoria técnica realizada nas obras do objeto supracitado consideramos a medição que segue anexa (4ª medição de valor) apta a realização de pagamento diante a execução de serviços verificada in loco.

A presente medição é relativa aos serviços executados pela empresa **MVDC EMPREENDIMENTOS LTDA.**

Vale ressaltar o valor aprovado, autorizado e atestado pelo fiscal da Prefeitura, é de **R\$ 1.323.742,92** (um milhão trezentos e vinte e três mil setecentos e quarenta e dois reais e noventa e dois centavos) totalizando um percentual de **23,44%** e o geral de **74,12%** relativos à 4ª medição de valor da empresa **MVDC EMPREENDIMENTOS LTDA.**

Diante do exposto acima, segue anexos:

1. Planilha de Levantamento de Serviços Executados – PLS conferida “in loco” e aprovada por esta fiscalização;
2. Memorial de Cálculo da medição;
3. Cronograma físico financeiro da medição;
4. Anexo fotográfico a partir da vistoria técnica realizada;
5. Documentação complementar da empresa responsável pelos serviços.

OS SERVIÇOS FORAM EXECUTADOS NO PERÍODO COMPREENDIDO ENTRE OS DIAS 10 DE OUTUBRO DE 2025 A 29 DE OUTUBRO DE 2025.

Este é o nosso parecer.

Engelita
Thayane de Aragão Evangelista
Engenheira Civil CREA 133486MA
CPF: 063.240.303-93

Timon, 29 de outubro de 2025.

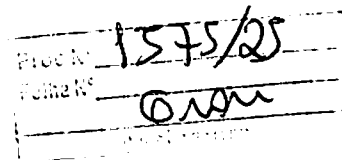

PLANILHA DE MEDIÇÃO - PAVIMENTAÇÃO DE BLOQUETES EM TIMON - MA															
PROPOSTANTE: PREFEITURA MUNICIPAL DE TIMON - MA - SECRETARIA MUNICIPAL DE INFRAESTRUTURA						VALOR DO CONTRATO	R\$	5.848.418,73	VALOR DA MEDIÇÃO	R\$	1.323.742,92	VALOR ACUMULADO	R\$	4.168.834,02	
CONTRATO: 007/2023 - SEINFRA						CONTRATADA: MVDC EMPREENDIMENTOS LTDA CNPJ: 28746346001-09	% ACUMULADO ANTERIOR	50,68%	% ACUMULADO ATUAL	23,44%	% ACUMULADO TOTAL	74,12%			
PLANILHA DE MEDIÇÃO - 4ª MEDIÇÃO						ACUMULADO ANTERIOR			MEDIÇÃO ATUAL			ACUMULADO			
ITEM	DESCRIÇÃO	UNIDADE	QNT TOTAL	PREÇO UNITÁRIO	PREÇO TOTAL	QTD	%	VALOR	QTD	%	VALOR	QTD	%	VALOR	
1	ADMINISTRAÇÃO				R\$ 89.581,08			R\$ 48.353,90			R\$ 22.878,78			R\$ 71.052,67	
1.1	TOPOGRAFO COM ENCARGOS COMPLEMENTARES	H	128,33	R\$ 28,32	R\$ 3.377,73	128,33	100,00%	R\$ 3.377,73	0,00	0,00%	R\$ -	128,33	100,00%	R\$ 3.377,73	
1.2	LOCAÇÃO DE CONTAINER - ALMOXARFADO COM BANHEIRO - 6,00 X 2,30M	MES	0,00	R\$ 1.016,19	R\$ -	0,00	0,00%	R\$ -	0,00	0,00%	R\$ -	0,00	0,00%	R\$ -	
1.3	ENCARREGADO GERAL COM ENCARGOS COMPLEMENTARES	H	1.876,63	R\$ 31,00	R\$ 58.175,39	980,00	52,22%	R\$ 30.380,01	493,83	26,31%	R\$ 15.308,60	1473,83	78,54%	R\$ 45.688,61	
1.4	ENGENHEIRO CIVIL JUNIOR COM ENCARGOS COMPLEMENTARES	H	245,75	R\$ 113,97	R\$ 28.007,96	128,33	52,22%	R\$ 14.826,15	64,87	26,31%	R\$ 7.370,17	193,00	78,54%	R\$ 21.998,33	
2	SERVIÇOS PRELIMINARES				R\$ 1.574.888,72			R\$ 1.185.282,19			R\$ 127.897,37			R\$ 1.323.169,56	
2.1	MOBILIZAÇÃO DO MAQUINÁRIO - Cavalos mecânicos 8 x 8. PBT 26 000 kg - 440 kW - motorista do veículo especial	H	47,09	R\$ 1.044,58	R\$ 49.189,27	47,09	100,00%	R\$ 49.189,27	0,00	0,00%	R\$ -	47,09	100,00%	R\$ 49.189,27	
2.2	REGULARIZAÇÃO E COMPACTAÇÃO DE SUBLEITO DE SOLO PREDOMINANTEMENTE ARGILOSO. AF. 11/2019	m2	28.808,93	R\$ 2,34	R\$ 62.732,90	14000,00	52,22%	R\$ 32.760,01	7.054,65	26,31%	R\$ 16.507,89	21054,68	78,54%	R\$ 49.267,90	
2.3	PÁ CARREGADEIRA SOBRE RODAS, POTÊNCIA 197 HP, CAPACIDADE DA CAÇAMBA 2,5 A 3,5 M3, PESO OPERACIONAL 18338 KG - CNP DURNO AF. 06/2014	H	176,73	R\$ 208,05	R\$ 36.647,81	93,33	52,22%	R\$ 19.138,01	47,03	26,31%	R\$ 9.643,71	140,36	78,54%	R\$ 28.781,72	
	TRANSPORTE COM CAMINHÃO BASCULANTE DE 10 M³, EM VIA URBANA PAVIMENTADA, DMT ATÉ 30 KM (UNIDADE: M3XKM). AF. 07/2020	M3XKM	92.400,03	R\$ 2,42	R\$ 223.608,06	92400,03	100,00%	R\$ 223.608,06	0,00	0,00%	R\$ -	92400,03	100,00%	R\$ 223.608,06	
2.5	ESCAVAÇÃO HORIZONTAL, INCLUINDO CARGA E DESCARGA EM SOLO DE 1ª CATEGORIA COM TRATOR DE ESTEIRAS (170HP/LÂMINA 5,20M3). AF. 07/2020	M3	4.021,34	R\$ 12,50	R\$ 49.462,48	2100,00	52,22%	R\$ 25.830,01	1.058,20	26,31%	R\$ 13.015,84	3158,20	78,54%	R\$ 38.845,85	
2.6	Transporte de material - TRANSPORTE COM CAMINHÃO BASCULANTE DE 10 M³, EM VIA URBANA PAVIMENTADA, DMT ATÉ 30 KM (UNIDADE: M3XKM). AF. 07/2020	M3XKM	120.840,20	R\$ 2,42	R\$ 291.948,28	2100,00	1,74%	R\$ 5.082,00	31.745,95	26,31%	R\$ 78.825,19	33845,95	28,08%	R\$ 81.907,19	
2.7	EXECUÇÃO E COMPACTAÇÃO DE BASE E OU SUB BASE PARA PAVIMENTAÇÃO DE SOLS DE COMPORTAMENTO LATÉRFICO (ARENOSOS) - EXCLUSIVE SOLO, ESCAVAÇÃO, CARGA E TRANSPORTE. AF. 11/2019	M3	4.021,34	R\$ 11,25	R\$ 45.240,08	2100,00	52,22%	R\$ 23.625,01	1.058,20	26,31%	R\$ 11.904,73	3158,20	78,54%	R\$ 35.529,74	
2.8	Transporte com caminhão basculante de 10 m³ - rodovia pavimentada	Dm	1.032.987,12	R\$ 0,79	R\$ 816.059,83	1032987,12	100,00%	R\$ 816.059,83	0,00	0,00%	R\$ -	1032987,12	100,00%	R\$ 816.059,83	
3	SERVIÇOS PAVIMENTAÇÃO				R\$ 2.854.284,18			R\$ 1.848.838,39			R\$ 808.418,19			R\$ 1.858.058,58	
3.1	Leitro de ardo comercial - espalhamento manual	M3	1.876,63	R\$ 100,89	R\$ 189.332,73	980,00	52,22%	R\$ 98.872,23	493,83	26,31%	R\$ 49.822,09	1473,83	78,54%	R\$ 148.694,32	
3.2	EXECUÇÃO DE PAVIMENTO EM PISO INTERTRAVADO, COM BLOCO SEXTAVADO DE 30 X 30 CM, ESPESSURA 8 CM COM EXECUÇÃO DE JUNTAS ORIENTADA E SEM FORNECIMENTO DE BLOQUETES E CAMA DE AREIA	M2	7.000,00	R\$ 11,44	R\$ 80.080,00	7000,00	100,00%	R\$ 80.080,02	0,00	0,00%	R\$ -	7000,00	100,00%	R\$ 80.080,02	
3.3	ASSENTAMENTO DE GUIA (MEIO-FIO) EM TRECHO RETO, CONFECCIONADA EM CONCRETO PRÉ-FABRICADO, DIMENSÕES 100X15X13X30 CM (COMPRIMENTO X BASE INFERIOR X BASE SUPERIOR X ALTURA), PARA VIAS URBANAS - SEM FORNECIMENTO DE GUIA (MEIO-FIO)	M	2.333,33	R\$ 19,35	R\$ 45.150,01	2333,33	100,00%	R\$ 45.150,01	0,00	0,00%	R\$ -	2333,33	100,00%	R\$ 45.150,01	
3.4	ASSENTAMENTO DE GUIA (MEIO-FIO) EM TRECHO CURVO, CONFECCIONADA EM CONCRETO PRÉ-FABRICADO, DIMENSÕES 100X15X13X30 CM (COMPRIMENTO X BASE INFERIOR X BASE SUPERIOR X ALTURA), PARA VIAS URBANAS (USO VIÁRIO) - SEM FORNECIMENTO DE GUIA (MEIO-FIO)	M	233,33	R\$ 23,27	R\$ 5.429,87	233,33	100,00%	R\$ 5.429,87	0,00	0,00%	R\$ -	233,33	100,00%	R\$ 5.429,87	
3.5	EXECUÇÃO DE SARIETA DE CONCRETO USINADO, MOLDADA IN LOCO EM TRECHO RETO, 30 CM BASE X 15 CM ALTURA. AF. 08/2018	M	8.936,31	R\$ 42,32	R\$ 378.184,69	4868,67	52,22%	R\$ 197.493,39	2.351,55	26,31%	R\$ 99.517,87	7018,22	78,54%	R\$ 297.011,06	
3.6	EXECUÇÃO DE SARIETA DE CONCRETO USINADO, MOLDADA IN LOCO EM TRECHO CURVO, 30 CM BASE X 10 CM ALTURA. AF. 06/2018	M	466,67	R\$ 52,87	R\$ 24.672,87	466,67	100,00%	R\$ 24.672,87	0,00	0,00%	R\$ -	466,67	100,00%	R\$ 24.672,87	
3.7	PINTURA DE MEIO-FIO COM TINTA BRANCA A BASE DE CAL (CAVAÇÃO) AF. 05/2021	M	0,00	R\$ 1,49	R\$ -	0,00	0,00%	R\$ -	0,00	0,00%	R\$ -	0,00	0,00%	R\$ -	
3.8	EXECUÇÃO DE PAVIMENTO EM PISO INTERTRAVADO, COM BLOCO SEXTAVADO DE 30 X 30 CM, ESPESSURA 8 CM COM JUNTAS ORIENTADAS E SEM FORNECIMENTO DE CAMA DE AREIA	M2	19.208,93	R\$ 57,46	R\$ 1.138.140,53	7000,00	35,34%	R\$ 402.191,57	7.054,65	35,61%	R\$ 405.331,70	14054,68	70,95%	R\$ 807.523,27	
3.9	ASSENTAMENTO DE GUIA (MEIO-FIO) EM TRECHO RETO, CONFECCIONADA EM CONCRETO PRÉ-FABRICADO, DIMENSÕES 100X15X13X30 CM (COMPRIMENTO X BASE INFERIOR X BASE SUPERIOR X ALTURA), PARA VIAS URBANAS (USO VIÁRIO). AF. 08/2018	M	8.602,58	R\$ 61,08	R\$ 403.177,82	2318,94	35,09%	R\$ 141.472,08	2.351,55	35,81%	R\$ 143.585,74	4668,49	70,70%	R\$ 285.057,83	

Folha Nº 1575/05
GAB

Enqueto
Thayane de Aragão Evangelista
Engenheira Civil CREA 133486MA
CPF: 063.240.303-93

PLANILHA DE MEDIÇÃO - PAVIMENTAÇÃO DE BLOQUETES EM TIMON - MA																	
PROPOSTANTE : PREFEITURA MUNICIPAL DE TIMON - MA - SECRETARIA MUNICIPAL DE INFRAESTRUTURA						VALOR DO CONTRATO		R\$	5.848.418,73	VALOR DA MEDIÇÃO		R\$	1.323.742,92	VALOR ACUMULADO		R\$	4.168.638,02
CONTRATO : 007/2025 - SEMFRA						CONTRATADA : MYDC EMPREENDIMENTOS LTDA CNPJ : 28746884/0001-09		% ACUMULADO ANTERIOR		%		58,88%	% ACUMULADO ATUAL		%		23,44%
PLANILHA DE MEDIÇÃO - 4ª MEDIÇÃO						ACUMULADO ANTERIOR			MEDIÇÃO ATUAL			ACUMULADO					
ITEM	DESCRIÇÃO	UNIDADE	QNT TOTAL	PREÇO UNITÁRIO	PREÇO TOTAL	QTD	%	VALOR	QTD	%	VALOR	QTD	%	VALOR			
3.10	EXECUÇÃO DE PASSEIO (CALÇADA) OU PISO DE CONCRETO COM CONCRETO MOLDADO IN LOCO, FEITO EM OBRA. ACABAMENTO CONVENCIONAL, NÃO ARMADO. AF. 08/2022	M3	792,38	R\$ 744,78	R\$ 590.118,05	88,85	8,69%	R\$ 51.276,74	282,19	35,81%	R\$ 210.160,59	351,04	44,30%	R\$ 261.437,73			
				TOTAL SEM BDI	R\$ 4.818.734,28			R\$ 2.298.314,48			R\$ 1.858.894,34			R\$ 3.349.338,82			
				BDI 25%	R\$ 1.129.683,75			R\$ 572.578,82			R\$ 264.748,58			R\$ 837.327,20			
				TOTA GERAL	R\$ 5.848.418,73			R\$ 2.862.893,10			R\$ 1.323.742,92			R\$ 4.168.638,02			

Engelista
Thayane de Aragão Evangelista
Engenheira Civil CREA 133486/MA
CPF: 063.240.303-93

Processo nº 1575/25
Folha nº 02/02



SEINFRA
Secretaria Municipal de
Obras e Infraestrutura

OBJETO ADESAO DE REGISTRO DE PREÇOS VISANDO A EVENTUAL E FUTURA CONTRATAÇÃO DE EMPRESA ESPECIALIZADA NA PRESTAÇÃO DE SERVIÇOS DE PAVIMENTAÇÃO DE BLOQUETES (BLOCOS DE CONCRETO INTERTRAVADO), NO MUNICÍPIO DE TIMON/MA

DESCRIÇÃO	QUANTIDADE MEDIDA	
Extensão linear medida sem fornecimento do blocos	0,00	km
Extensão linear medida com fornecimento de blocos	1,18	km
Área medida sem fornecimento do blocos	0,00	m2
Área medida com fornecimento do blocos	7054,85	m2

MEMÓRIA DE CÁLCULO

ITEM	DATABASE	CÓDIGO	DESCRIÇÃO	UNIDADE	EXTENÇÃO (M)	LARGURA (M)	QTD/KM	DMT (KM)	QTD TOTAL
1			ADMINISTRAÇÃO						
1.1	SINAPI	90781	TOPOGRAFO COM ENCARGOS COMPLEMENTARES	H	1.175,78		0,00		0,00
1.2	INSUMO SINAPI	10777	LOCAÇÃO DE CONTAINER - ALMOXARIFADO COM BANHEIRO - 8,00 X 2,30M	MES	1.175,78		2		0,00
1.3	SINAPI	90778	ENCARREGADO GERAL COM ENCARGOS COMPLEMENTARES	H	1.175,78		420		493,83
1.4	SINAPI	100305	ENGENHEIRO CIVIL JUNIOR COM ENCARGOS COMPLEMENTARES	H	1.175,78		55		64,67
2			SERVIÇOS PRELIMINARES						
2.1	SICRO	A9325	MOBILIZAÇÃO DO MAQUINÁRIO - Cavalo mecânico 8 x 8, PBT 28.000 kg - 440 kW - motorista do veículo especial	H					0,00
2.2	SINAPI	100576	REGULARIZAÇÃO E COMPACTAÇÃO DE SUBLEITO DE SOLO PREDOMINANTEMENTE ARGILOSO. AF_11/2019	m2	1.175,78	6			7.054,85
2.3	SINAPI	5944	PA CARREGADEIRA SOBRE RODAS, POTÊNCIA 197 HP, CAPACIDADE DA CAÇAMBA 2,5 A 3,5 M3 PESO OPERACIONAL 18338 KG - CHP DIURNO. AF_08/2014	H	1.175,78		40		47,03
2.4	SINAPI	95875	TRANSPORTE COM CAMINHÃO BASCULANTE DE 10 M³, EM VIA URBANA PAVIMENTADA, DMT ATÉ 30 KM (UNIDADE: M3XKM), AF_07/2020	M3XKM					0,00
2.5	SINAPI	101126	ESCAVAÇÃO HORIZONTAL, INCLUINDO CARGA E DESCARGA EM SOLO DE 1ª CATEGORIA COM TRATOR DE ESTEIRAS (170HP/LÂMINA: 5,20M3), AF_07/2020	M3	Adotando o volume de escavação horizontal igual ao volume de compactação de base e/ou sub base				1.058,20
2.6	SINAPI	95875	transporte do material - TRANSPORTE COM CAMINHÃO BASCULANTE DE 10 M³, EM VIA URBANA PAVIMENTADA, DMT ATÉ 30 KM (UNIDADE: M3XKM), AF_07/2020	M3XKM	Adotando o volume de material transportado igual ao volume de compactação de base e/ou sub base			30	31.745,95
2.7	SINAPI	96388	EXECUÇÃO E COMPACTAÇÃO DE BASE E OU SUB BASE PARA PAVIMENTAÇÃO DE SOLOS DE COMPORTAMENTO LATERÍFICO (ARENOSOS) - EXCLUSIVE SOLO. ESCAVAÇÃO, CARGA E TRANSPORTE. AF_11/2019	M3	1.175,78	6	Adotando uma espessura de 15 cm de compactação do base e/ou sub base		1.058,20
2.8	SICRO	95875	Transporte com caminhão basculante de 10 m³ - rodovia pavimentada	tkm	0,00				0,00
3			SERVIÇOS PAVIMENTAÇÃO						
3.1	SICRO	2003767	LASTRO DE AREIA COMERCIAL - ESPALHAMENTO MANUAL	M3	1.175,78	6	Considerando que a cama de areia pode variar de 4 cm até 7 cm, de acordo com as especificações da local, adotamos para fins de cálculo uma espessura de 7 cm		493,83
3.2	COMP. PRÓPRIA	COMP01	EXECUÇÃO DE PAVIMENTO EM PISO INTERTRAVADO, COM BLOCO SEXTAVADO DE 30 X 30 CM, ESPESSURA 8 CM COM EXECUÇÃO DE JUNTAS CIMENTADA E SEM FORNECIMENTO DE BLOQUETES E CAMA DE AREIA	M2	0,00	6			0,00
3.3	COMP. PRÓPRIA	COMP02	ASSENTAMENTO DE GUIA (MEIO-FIO) EM TRECHO RETO, CONFECCIONADA EM CONCRETO PRÉ-FABRICADO, DIMENSÕES 100X15X13X30 CM (COMPRIMENTO X BASE INFERIOR X BASE SUPERIOR X ALTURA), PARA VIAS URBANAS- SEM FORNECIMENTO DE GUIA (MEIO FIO)	M	0,00				0,00
3.4	COMP. PRÓPRIA	COMP03	ASSENTAMENTO DE GUIA (MEIO-FIO) EM TRECHO CURVO, CONFECCIONADA EM CONCRETO PRÉ-FABRICADO, DIMENSÕES 100X15X13X30 CM (COMPRIMENTO X BASE INFERIOR X BASE SUPERIOR X ALTURA), PARA VIAS URBANAS (USO VIÁRIO) - SEM FORNECIMENTO DE GUIA (MEIO-FIO)	M	0,00				0,00
3.5	SINAPI	94287	EXECUÇÃO DE SARJETA DE CONCRETO USINADO, MOLDADA IN LOCO EM TRECHO RETO, 30 CM BASE X 15 CM ALTURA. AF_08/2016	M	1.175,78	Quantidade de sarjeta por metro: 2 und			2.351,55
3.6	SINAPI	94288	EXECUÇÃO DE SARJETA DE CONCRETO USINADO, MOLDADA IN LOCO EM TRECHO CURVO, 30 CM BASE X 10 CM ALTURA. AF_08/2016	M	0,00				0,00
3.7	SINAPI	102488	PINTURA DE MEIO-FIO COM TINTA BRANCA A BASE DE CAL (CALIÇÃO). AF_05/2021	M	0,00				0,00
3.8	COMP. PRÓPRIA	COMP04	EXECUÇÃO DE PAVIMENTO EM PISO INTERTRAVADO, COM BLOCO SEXTAVADO DE 30 X 30 CM, ESPESSURA 8 CM COM JUNTAS CIMENTADAS E SEM FORNECIMENTO DE CAMA DE AREIA	M2	1.175,78	6			7.054,85
3.9	SINAPI	94273	ASSENTAMENTO DE GUIA (MEIO-FIO) EM TRECHO RETO, CONFECCIONADA EM CONCRETO PRÉ-FABRICADO, DIMENSÕES 100X15X13X30 CM (COMPRIMENTO X BASE INFERIOR X BASE SUPERIOR X ALTURA), PARA VIAS URBANAS (USO VIÁRIO). AF_08/2016	M	1.175,78	Quantidade do meio-fio por metro: 2 und			2.351,55
3.10	SINAPI	94690	EXECUÇÃO DE PASSEIO (CALÇADA) OU PISO DE CONCRETO COM CONCRETO MOLDADO IN LOCO, FEITO EM OBRA, ACABAMENTO CONVENCIONAL, NÃO ARMADO. AF_08/2022	M3	CONSIDERANDO EXECUÇÃO DE PASSEIO EM 100% DA EXTENSÃO LINEAR MEDIDA COM ESPESSURA DE 10 CM E LARGURA DE 1,2 M NOS DOIS LADOS DA VIA COM BLOCOS				282,19

1575/85
Ovar

Engelista
Thayane de Aragão Evangelist:
Engenheira Civil CREA 133486M:
CPF: 063.240.303-93

CRONOGRAMA FÍSICO FINANCEIRO

PROponente: PREFEITURA MUNICIPAL DE TIMON - MA - SECRETARIA MUNICIPAL DE INFRAESTRUTURA

CONTRATO : 007/2025 - SEINFRA

CONTRATADA: MVDC EMPREENDIMENTOS LTDA

4ª MEDIÇÃO

ITEM	DESCRIÇÃO DOS SERVIÇOS	%	VALOR	MEDIÇÕES REALIZADAS								MEDIÇÃO FUTURA	
				1ª MEDIÇÃO - 07/07/2025		2ª MEDIÇÃO - 09/09/2025		3ª MEDIÇÃO - 09/10/2025		4ª MEDIÇÃO - ATUAL 28/10/2025		5ª MEDIÇÃO - 10/12/2025	
				VALOR (R\$)	%	VALOR (R\$)	%	VALOR (R\$)	%	VALOR (R\$)	%	VALOR (R\$)	%
1	ADMINISTRAÇÃO	1,98%	R\$ 89.561,08	R\$ 10.452,33	11,67%	R\$ 8.196,60	9,15%	R\$ 29.734,97	33,20%	R\$ 22.678,78	25,32%	R\$ 18.498,41	20,65%
2	SERVIÇOS PRELIMINARES	34,85%	R\$ 1.574.889,72	R\$ 670.440,14	42,57%	R\$ 88.428,04	5,61%	R\$ 436.424,02	27,71%	R\$ 127.897,37	8,12%	R\$ 251.700,16	15,98%
3	SERVIÇOS PAVIMENTAÇÃO	63,17%	R\$ 2.854.284,18	R\$ 199.107,54	6,98%	R\$ 155.084,18	5,43%	R\$ 692.446,67	24,26%	R\$ 908.418,19	31,83%	R\$ 689.227,59	31,50%
TOTAL S/ BDI			R\$ 4.518.734,98	R\$ 880.000,00	19,47%	R\$ 251.708,82	5,57%	R\$ 1.158.605,66	25,64%	R\$ 1.058.994,34	23,44%	R\$ 1.169.426,17	25,88%
BDI			R\$ 1.129.683,75	R\$ 220.000,00	19,47%	R\$ 62.927,20	5,57%	R\$ 289.651,42	25,64%	R\$ 284.748,58	23,44%	R\$ 292.358,54	25,88%
TOTAL GERAL			R\$ 5.648.418,73	R\$ 1.100.000,00	19,47%	R\$ 314.636,02	5,57%	R\$ 1.448.257,08	25,64%	R\$ 1.323.742,92	23,44%	R\$ 1.461.784,71	25,88%
TOTAL ACUMULADO			R\$ 5.648.418,73	R\$ 1.100.000,00	19,47%	R\$ 1.414.636,02	25,04%	R\$ 2.862.893,10	50,68%	R\$ 4.186.536,02	74,12%	R\$ 5.648.418,73	100,00%

 Thayane de Aragão Evangelista
 Engenheira Civil CREA 133486MA
 CPF: 063.240.303-93

1575/05
 01002

4ª MEDIÇÃO - RESUMO FINANCEIRO - PAVIMENTAÇÃO DE BLOQUETES EM TIMON - MA

PROPONENTE: PREFEITURA MUNICIPAL DE TIMON/MA		CONTRATO: N ° 007/2025				
MEDIÇÃO Nº: 04		CONTRATADA : MVDC EMPREENDIMENTOS LTDA			CNPJ : 62.567.846/0002-67	
MEDIÇÃO	VALOR	PERCENTUAL	NOTA FISCAL	PERÍODO DE EXECUÇÃO		ENGENHEIRO RESPONSÁVEL
01ª MEDIÇÃO	R\$1.100.000,00	19,47%	282025	04/06/2025	07/07/2025	THAYANE DE ARAGÃO EVANGELISTA
02ª MEDIÇÃO	R\$314.636,02	5,57%	702025	08/07/2025	09/09/2025	THAYANE DE ARAGÃO EVANGELISTA
03ª MEDIÇÃO	R\$1.448.257,08	25,64%	772025	10/09/2025	09/10/2025	THAYANE DE ARAGÃO EVANGELISTA
04ª MEDIÇÃO	R\$1.323.742,92	23,44%	812025	10/10/2025	29/10/2025	THAYANE DE ARAGÃO EVANGELISTA
ACUMULADO	R\$4.186.636,02	74,12%				
VALOR TOTAL	R\$	6.848.418,73				

Engelista
Thayane de Aragão Evangelista
Engenheira Civil CREA 133486MA
CPF: 063.240.303-93



SEINFRA
Secretaria Municipal de
Obras e Infraestrutura

PREFEITURA MUNICIPAL DE TIMON
SECRETARIA DE OBRAS E INFRAESTRUTURA

4º MEDIÇÃO - RELATÓRIO FOTOGRÁFICO

OBJETO

PAVIMENTAÇÃO DE BLOQUETES EM TIMON - MA

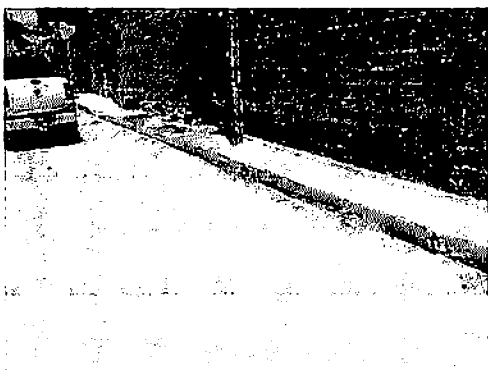

3.8 EXECUÇÃO DE PAVIMENTO EM PISO INTERTRAVADO - RUA M. BAIRRO CIDADE NOVA



3.10 EXECUÇÃO DE PASSEIO - RUA M. BAIRRO CIDADE NOVA



3.8 EXECUÇÃO DE PAVIMENTO EM PISO INTERTRAVADO - RUA N. BAIRRO CIDADE NOVA



3.8 EXECUÇÃO DE PAVIMENTO EM PISO INTERTRAVADO - RUA 27. BAIRRO CIDADE NOVA



3.10 EXECUÇÃO DE PASSEIO - RUA M. BAIRRO CIDADE NOVA



3.6 EXECUÇÃO DE SARJETA DE CONCRETO USINADO - RUA M. BAIRRO CIDADE NOVA

Thayane
Thayane de Aragão Evangelista
Engenheira Civil CREA 133486MA
CPF: 663.240.303-93

1575/25
Thayane
Thayane de Aragão Evangelista
Engenheira Civil CREA 133486MA
CPF: 663.240.303-93



SEINFRA
Secretaria Municipal de
Obras e Infraestrutura

PREFEITURA MUNICIPAL DE TIMON
SECRETARIA DE OBRAS E INFRAESTRUTURA

4º MEDIÇÃO - RELATÓRIO FOTOGRÁFICO

OBJETO

PAVIMENTAÇÃO DE BLOQUETES EM TIMON - MA



3.10 EXECUÇÃO DE PASSEIO - RUA M. BAIRRO CIDADE NOVA

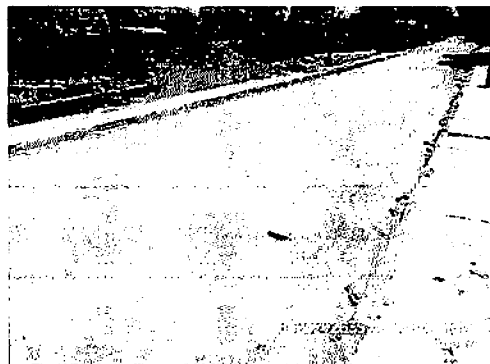

3.6 EXECUÇÃO DE SARJETA DE CONCRETO USINADO - RUA M, BAIRRO CIDADE NOVA



3.8 EXECUÇÃO DE PAVIMENTO EM PISO INTERTRAVADO - RUA M. BAIRRO CIDADE NOVA



3.10 EXECUÇÃO DE PASSEIO - RUA M, BAIRRO CIDADE NOVA



3.10 EXECUÇÃO DE PASSEIO - RUA M. BAIRRO CIDADE NOVA

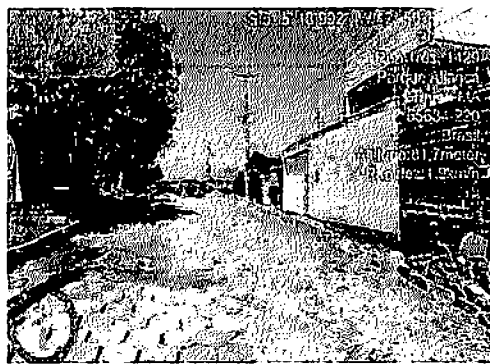

3.10 EXECUÇÃO DE PASSEIO - RUA 3, BAIRRO PARQUE ALAMEDA

Engelista
Thayane de Aragão Evangelista
Engenheira Civil CREA 133486MA
CPF: 063.240.303-93

1575/25
Onan



SEINFRA
Secretaria Municipal de
Obras e Infraestrutura

PREFEITURA MUNICIPAL DE TIMON
SECRETARIA DE OBRAS E INFRAESTRUTURA

4ª MEDIÇÃO - RELATÓRIO FOTOGRÁFICO

OBJETO

PAVIMENTAÇÃO DE BLOQUETES EM TIMON - MA



3.10 EXECUÇÃO DE PASSEIO - RUA M, BAIRRO CIDADE NOVA



3.10 EXECUÇÃO DE PASSEIO - RUA M, BAIRRO CIDADE NOVA



3.10 EXECUÇÃO DE PASSEIO - RUA M, BAIRRO CIDADE NOVA



3.10 EXECUÇÃO DE PASSEIO - RUA M, BAIRRO CIDADE NOVA

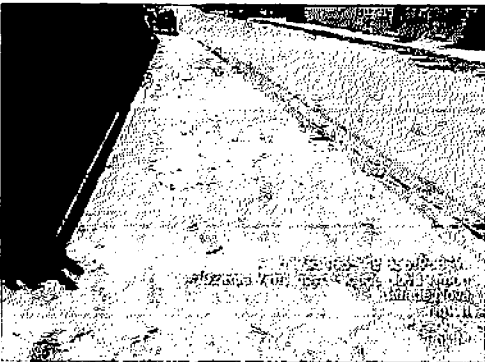

3.10 EXECUÇÃO DE PASSEIO - RUA M, BAIRRO CIDADE NOVA



3.8 EXECUÇÃO DE PAVIMENTO EM PISO INTERTRAVADO - RUA M,
BAIRRO CIDADE NOVA

Engenheira
Hayane de Aragão Evangelista
Engenheira Civil CREA 133486/MA
CPF: 063.240.303-93

1575/23
Oran



SIINFRA
Secretaria Municipal de
Obras e Infraestrutura

PREFEITURA MUNICIPAL DE TIMON
SECRETARIA DE OBRAS E INFRAESTRUTURA

4ª MEDIÇÃO - RELATÓRIO FOTOGRÁFICO

OBJETO

PAVIMENTAÇÃO DE BLOQUETES EM TIMON - MA



3.10 EXECUÇÃO DE PASSEIO - RUA M, BAIRRO CIDADE NOVA



3.10 EXECUÇÃO DE PASSEIO - RUA M, BAIRRO CIDADE NOVA

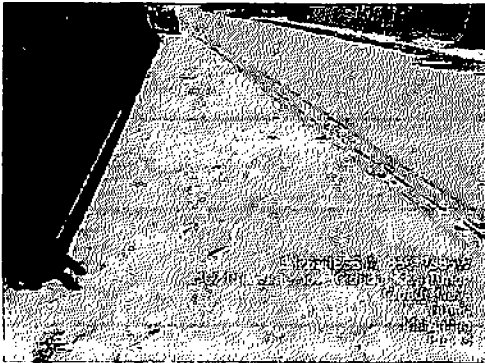

3.10 EXECUÇÃO DE PASSEIO - RUA M, BAIRRO CIDADE NOVA

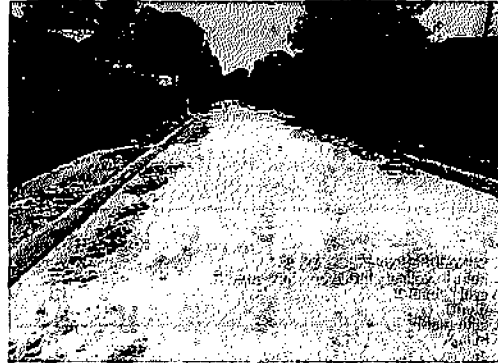

3.8 EXECUÇÃO DE PAVIMENTO EM PISO INTERTRAVADO - RUA M,
BAIRRO CIDADE NOVA

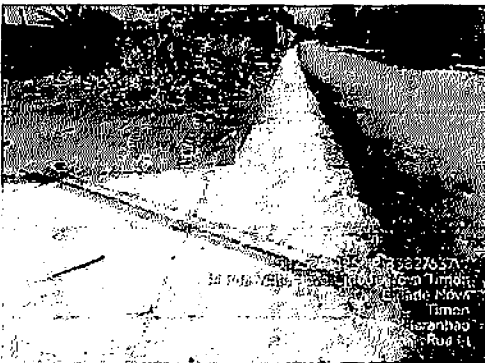

3.10 EXECUÇÃO DE PASSEIO - RUA M, BAIRRO CIDADE NOVA

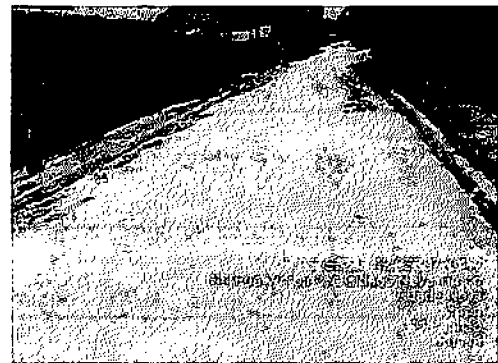

3.8 EXECUÇÃO DE PAVIMENTO EM PISO INTERTRAVADO - RUA M,
BAIRRO CIDADE NOVA

Thayane de Aragão Evangelista
Thayane de Aragão Evangelista
Engenheira Civil CREA 133486/MA
CPF: 063.240.303-93

Proclif: 1575/25
Folha: 01/01
Pag. 4 de 24



SEINFRA
Secretaria Municipal de
Obras e Infraestrutura

PREFEITURA MUNICIPAL DE TIMON
SECRETARIA DE OBRAS E INFRAESTRUTURA

4ª MEDIÇÃO - RELATÓRIO FOTOGRÁFICO

OBJETO

PAVIMENTAÇÃO DE BLOQUETES EM TIMON - MA



3.10 EXECUÇÃO DE PASSEIO - S/N. BAIRRO BREJO



3.8 EXECUÇÃO DE PAVIMENTO EM PISO INTERTRAVADO - S/N. BAIRRO BREJO

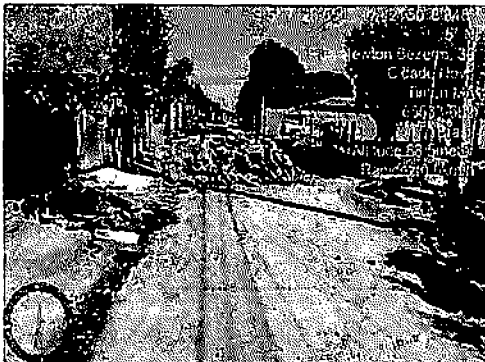

3.1 Lastro de areia comercial - S/N. BAIRRO BREJO



3.8 EXECUÇÃO DE PAVIMENTO EM PISO INTERTRAVADO - S/N. BAIRRO BREJO

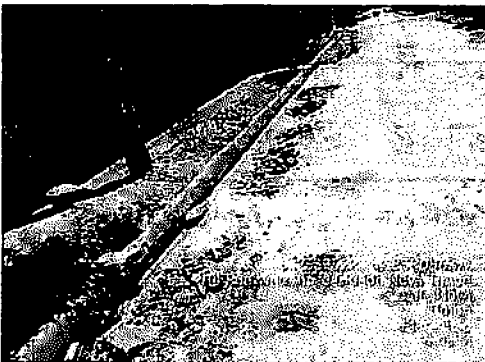

3.6 EXECUÇÃO DE SARJETA DE CONCRETO USINADO - RUA M. BAIRRO CIDADE NOVA



3.8 EXECUÇÃO DE PAVIMENTO EM PISO INTERTRAVADO - RUA M. BAIRRO CIDADE NOVA

Thayane de Aragão Evangelista
Thayane de Aragão Evangelista
Engenheira Civil CREA 133486MA
CPF: 063.240.303-93

1573/25
Gm

 <p>SBNFRA Secretaria Municipal de Obras e Infraestrutura</p>	<p>PREFEITURA MUNICIPAL DE TIMON SECRETARIA DE OBRAS E INFRAESTRUTURA</p>
	<p>4ª MEDIÇÃO - RELATÓRIO FOTOGRÁFICO</p>
<p>OBJETO</p>	<p>PAVIMENTAÇÃO DE BLOQUETES EM TIMON - MA</p>

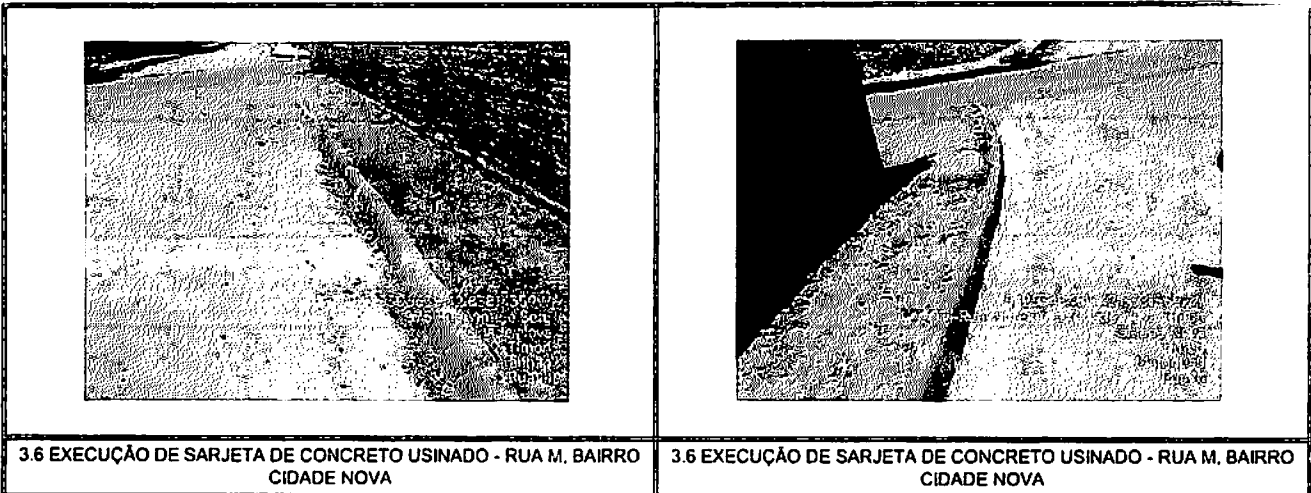

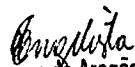
 Thayane de Aragão Evangelista
 Engenheira Civil CREA 133486/MA
 CPF: 063.240.303-93

1575/05

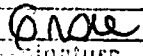
 Engenheiro



SEINFRA
Secretaria Municipal de
Obras e Infraestrutura

PREFEITURA MUNICIPAL DE TIMON
SECRETARIA DE OBRAS E INFRAESTRUTURA

4ª MEDIÇÃO - RELATÓRIO FOTOGRÁFICO

OBJETO

PAVIMENTAÇÃO DE BLOQUETES EM TIMON - MA

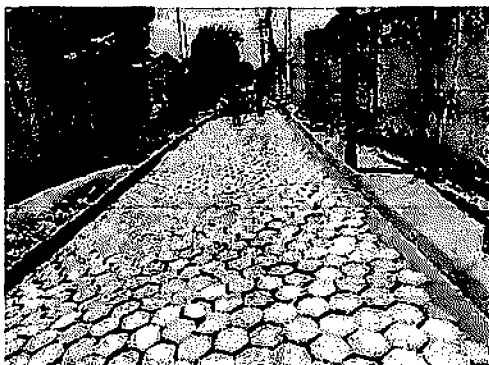

3.8 EXECUÇÃO DE PAVIMENTO EM PISO INTERTRAVADO - RUA 27.
BAIRRO CIDADE NOVA



3.8 EXECUÇÃO DE PAVIMENTO EM PISO INTERTRAVADO - RUA M.
BAIRRO CIDADE NOVA



3.8 EXECUÇÃO DE PAVIMENTO EM PISO INTERTRAVADO - RUA M,
BAIRRO CIDADE NOVA



3.6 EXECUÇÃO DE SARJETA DE CONCRETO USINADO - RUA M, BAIRRO
CIDADE NOVA

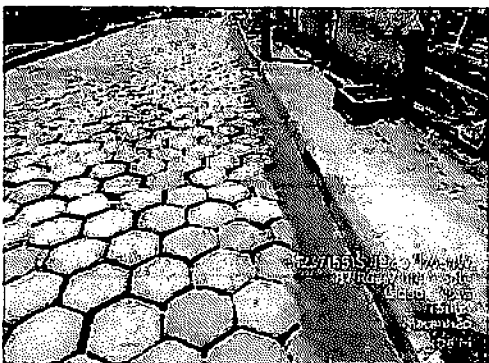

3.8 EXECUÇÃO DE PAVIMENTO EM PISO INTERTRAVADO - RUA M,
BAIRRO CIDADE NOVA



3.8 EXECUÇÃO DE PAVIMENTO EM PISO INTERTRAVADO - RUA M,
BAIRRO CIDADE NOVA

Thayane de Aragão Evangelista
Thayane de Aragão Evangelista
Engenheira Civil CREA 133486/MA
CPF: 663.240.303-93

Projeto: 1575/25
Folha Nº: 0102
Pág. 7 de 24



SEINFRA
Secretaria Municipal de
Obras e Infraestrutura

PREFEITURA MUNICIPAL DE TIMON
SECRETARIA DE OBRAS E INFRAESTRUTURA

4ª MEDIÇÃO - RELATÓRIO FOTOGRÁFICO

OBJETO

PAVIMENTAÇÃO DE BLOQUETES EM TIMON - MA



3.8 EXECUÇÃO DE PAVIMENTO EM PISO INTERTRAVADO - RUA M, BAIRRO CIDADE NOVA



3.8 EXECUÇÃO DE PAVIMENTO EM PISO INTERTRAVADO - RUA M, BAIRRO CIDADE NOVA



3.10 EXECUÇÃO DE PASSEIO - RUA M, BAIRRO CIDADE NOVA



3.8 EXECUÇÃO DE PAVIMENTO EM PISO INTERTRAVADO - RUA M, BAIRRO CIDADE NOVA

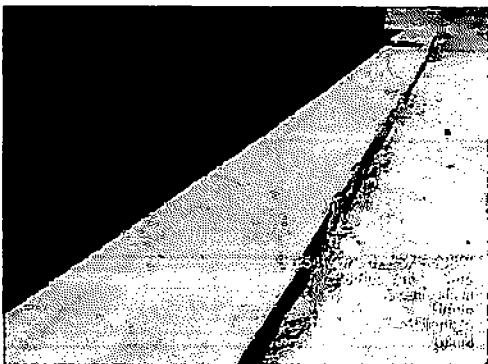

3.10 EXECUÇÃO DE PASSEIO - RUA M, BAIRRO CIDADE NOVA



3.6 EXECUÇÃO DE SARJETA DE CONCRETO USINADO - RUA M, BAIRRO CIDADE NOVA

Area N° 1575/05
Folha N°

Thayane de Aragão Evangelista
Engenheira Civil CREA 133486/MG
CPF: 063.240.303-93



SEINFRA
Secretaria Municipal de
Obras e Infraestrutura

PREFEITURA MUNICIPAL DE TIMON
SECRETARIA DE OBRAS E INFRAESTRUTURA

4ª MEDIÇÃO - RELATÓRIO FOTOGRÁFICO

OBJETO

PAVIMENTAÇÃO DE BLOQUETES EM TIMON - MA

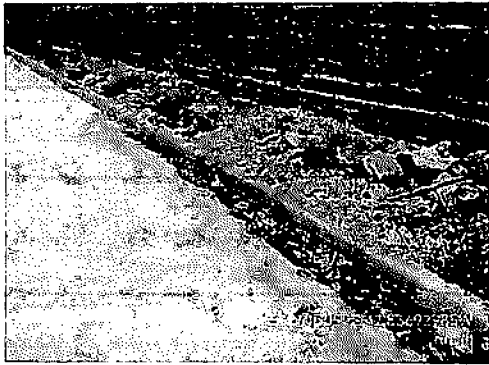

3.6 EXECUÇÃO DE SARJETA DE CONCRETO USINADO - RUA M, BAIRRO CIDADE NOVA

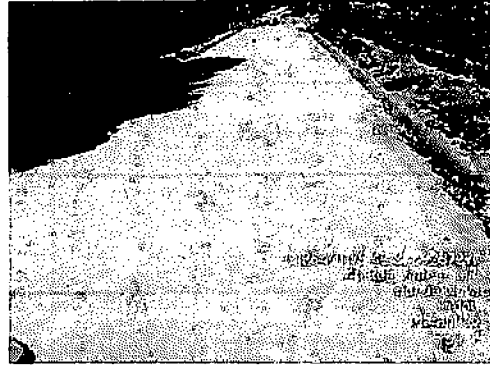

3.8 EXECUÇÃO DE PAVIMENTO EM PISO INTERTRAVADO - RUA M, BAIRRO CIDADE NOVA



3.8 EXECUÇÃO DE PAVIMENTO EM PISO INTERTRAVADO - RUA M, BAIRRO CIDADE NOVA

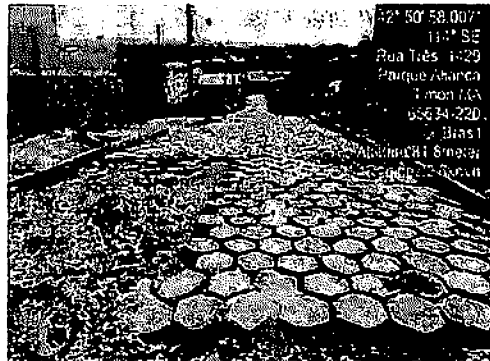

3.8 EXECUÇÃO DE PAVIMENTO EM PISO INTERTRAVADO - RUA 3, BAIRRO PARQUE ALIANÇA



3.8 EXECUÇÃO DE PAVIMENTO EM PISO INTERTRAVADO - RUA M, BAIRRO CIDADE NOVA



3.8 EXECUÇÃO DE PAVIMENTO EM PISO INTERTRAVADO - RUA M, BAIRRO CIDADE NOVA

Thayane
Thayane de Aragão Evangelista
Engenheira Civil CREA 133486/Ma
CPF: 063.240.303-93

1575/25
O. N. O. A.



SEMIFRA
Secretaria Municipal de
Obras e Infraestrutura

PREFEITURA MUNICIPAL DE TIMON
SECRETARIA DE OBRAS E INFRAESTRUTURA

4ª MEDIÇÃO - RELATÓRIO FOTOGRÁFICO

OBJETO

PAVIMENTAÇÃO DE BLOQUETES EM TIMON - MA



3.8 EXECUÇÃO DE PAVIMENTO EM PISO INTERTRAVADO - RUA M, BAIRRO CIDADE NOVA

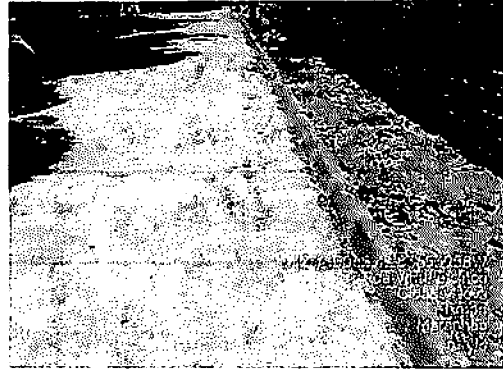

3.8 EXECUÇÃO DE PAVIMENTO EM PISO INTERTRAVADO - RUA M, BAIRRO CIDADE NOVA

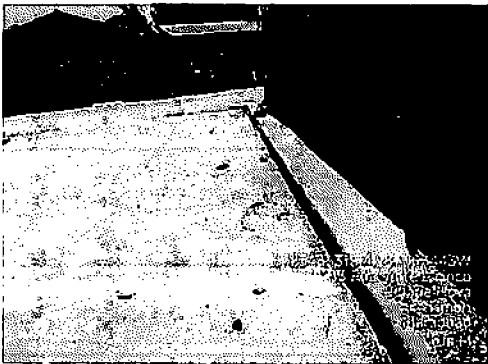

3.10 EXECUÇÃO DE PASSEIO - RUA M, BAIRRO CIDADE NOVA

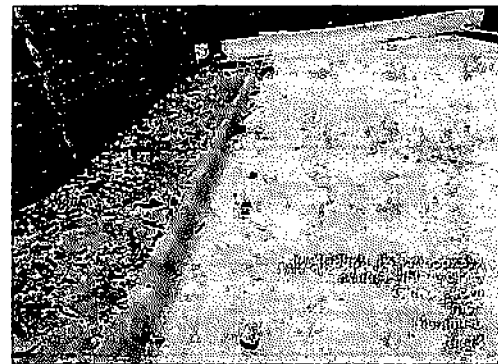

3.6 EXECUÇÃO DE SARJETA DE CONCRETO USINADO - RUA M, BAIRRO CIDADE NOVA



3.8 EXECUÇÃO DE PAVIMENTO EM PISO INTERTRAVADO - RUA N, BAIRRO CIDADE NOVA

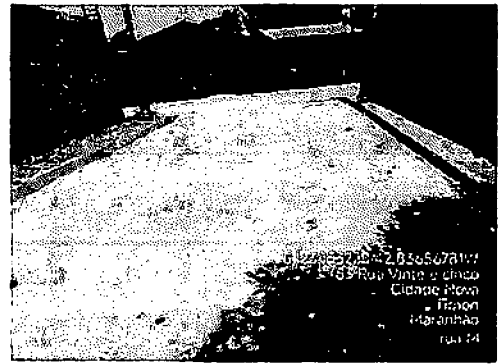

3.8 EXECUÇÃO DE PAVIMENTO EM PISO INTERTRAVADO - RUA N, BAIRRO CIDADE NOVA

1575/25

ONAV

Thayane de Aragão Evangelista
Engenheira Civil CREA 133486/MÁ
CPF: 063.240.303-93



SEMIFRA
Secretaria Municipal de
Obras e Infraestrutura

PREFEITURA MUNICIPAL DE TIMON
SECRETARIA DE OBRAS E INFRAESTRUTURA

4ª MEDIÇÃO - RELATÓRIO FOTOGRÁFICO

OBJETO

PAVIMENTAÇÃO DE BLOQUETES EM TIMON - MA



3.6 EXECUÇÃO DE SARJETA DE CONCRETO USINADO - RUA N, BAIRRO CIDADE NOVA



3.8 EXECUÇÃO DE PAVIMENTO EM PISO INTERTRAVADO - RUA N, BAIRRO CIDADE NOVA

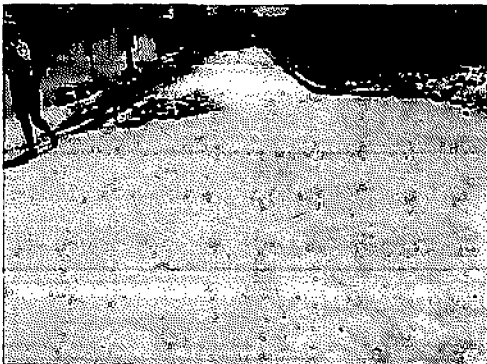

3.8 EXECUÇÃO DE PAVIMENTO EM PISO INTERTRAVADO - RUA N, BAIRRO CIDADE NOVA



3.8 EXECUÇÃO DE PAVIMENTO EM PISO INTERTRAVADO - RUA N, BAIRRO CIDADE NOVA



3.8 EXECUÇÃO DE PAVIMENTO EM PISO INTERTRAVADO - RUA N, BAIRRO CIDADE NOVA



3.8 EXECUÇÃO DE PAVIMENTO EM PISO INTERTRAVADO - RUA N, BAIRRO CIDADE NOVA

Arquiteta
Thayane de Aragão Evangelista
Engenheira Civil CREA 133486MA
CPF: 063.240.303-93

1575/25
G. Nova



SEINFRA
Secretaria Municipal de
Obras e Infraestrutura

PREFEITURA MUNICIPAL DE TIMON
SECRETARIA DE OBRAS E INFRAESTRUTURA

4ª MEDIÇÃO - RELATÓRIO FOTOGRÁFICO

OBJETO

PAVIMENTAÇÃO DE BLOQUETES EM TIMON - MA

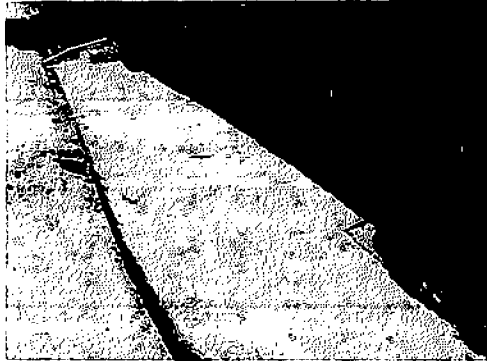

3.10 EXECUÇÃO DE PASSEIO - RUA N. BAIRRO CIDADE NOVA



3.8 EXECUÇÃO DE PAVIMENTO EM PISO INTERTRAVADO - RUA N.
BAIRRO CIDADE NOVA



3.6 EXECUÇÃO DE SARJETA DE CONCRETO USINADO - RUA N. BAIRRO
CIDADE NOVA

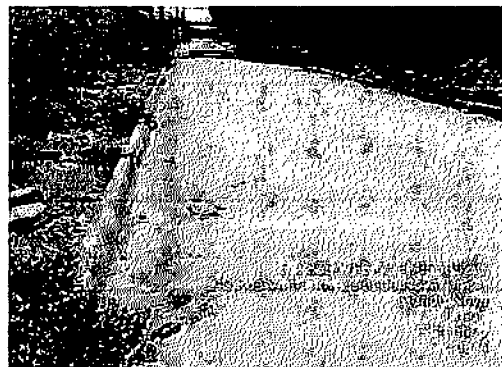

3.8 EXECUÇÃO DE PAVIMENTO EM PISO INTERTRAVADO - RUA N.
BAIRRO CIDADE NOVA



3.6 EXECUÇÃO DE SARJETA DE CONCRETO USINADO - RUA N. BAIRRO
CIDADE NOVA

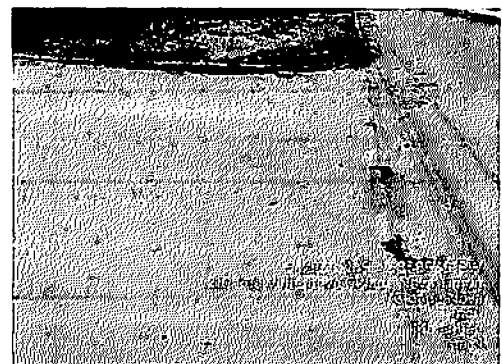

3.6 EXECUÇÃO DE SARJETA DE CONCRETO USINADO - RUA N. BAIRRO
CIDADE NOVA

Thayane de Aragão Evangelista
Thayane de Aragão Evangelista
Engenheira Civil CREA 133486/MA
CPF: 663.240.303-93



SEINFRA
Secretaria Municipal de
Obras e Infraestrutura

PREFEITURA MUNICIPAL DE TIMON
SECRETARIA DE OBRAS E INFRAESTRUTURA

4º MEDIÇÃO - RELATÓRIO FOTOGRÁFICO

OBJETO

PAVIMENTAÇÃO DE BLOQUETES EM TIMON - MA



3.6 EXECUÇÃO DE SARJETA DE CONCRETO USINADO - RUA PROJETADA, BAIRRO CIDADE NOVA



3.8 EXECUÇÃO DE PAVIMENTO EM PISO INTERTRAVADO - RUA PROJETADA, BAIRRO CIDADE NOVA



3.8 EXECUÇÃO DE PAVIMENTO EM PISO INTERTRAVADO - RUA PROJETADA, BAIRRO CIDADE NOVA

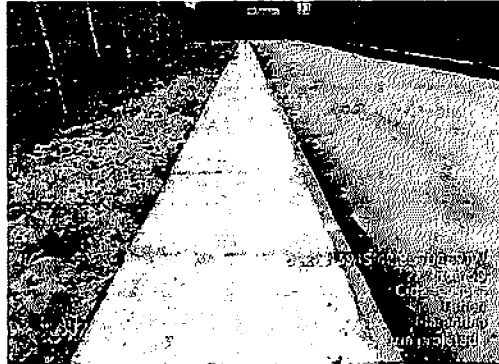

3.10 EXECUÇÃO DE PASSEIO - RUA PROJETADA, BAIRRO CIDADE NOVA

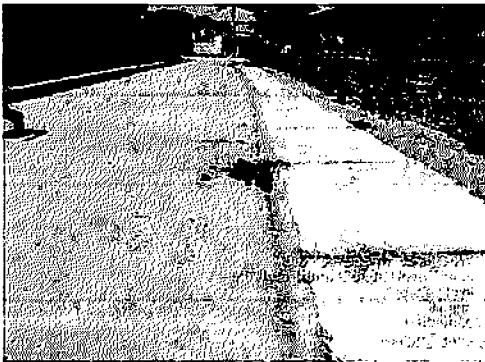

3.10 EXECUÇÃO DE PASSEIO - RUA PROJETADA, BAIRRO CIDADE NOVA



3.10 EXECUÇÃO DE PASSEIO - RUA PROJETADA, BAIRRO CIDADE NOVA

Thayane de Aragão Evangelista
Thayane de Aragão Evangelista
Engenheira Civil CREA 133486MA
CPF: 063.240.303-93

1573/25
@naa



SEMFR
Secretaria Municipal de
Obras e Infraestrutura

PREFEITURA MUNICIPAL DE TIMON
SECRETARIA DE OBRAS E INFRAESTRUTURA

4ª MEDIÇÃO - RELATÓRIO FOTOGRÁFICO

OBJETO PAVIMENTAÇÃO DE BLOQUETES EM TIMON - MA



3.8 EXECUÇÃO DE PAVIMENTO EM PISO INTERTRAVADO - RUA 30, BAIRRO CIDADE NOVA



3.10 EXECUÇÃO DE PASSEIO - RUA PROJETADA, BAIRRO CIDADE NOVA

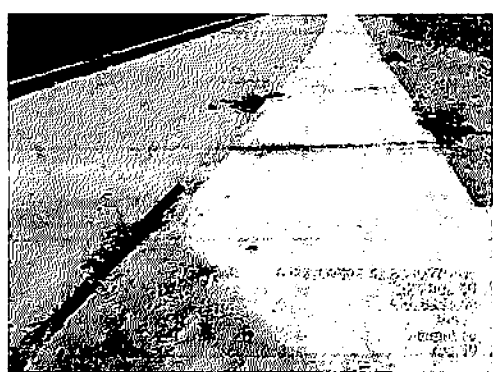

3.10 EXECUÇÃO DE PASSEIO - RUA 30, BAIRRO CIDADE NOVA



3.8 EXECUÇÃO DE PAVIMENTO EM PISO INTERTRAVADO - RUA 30, BAIRRO CIDADE NOVA



3.10 EXECUÇÃO DE PASSEIO - RUA 30, BAIRRO CIDADE NOVA



3.8 EXECUÇÃO DE PAVIMENTO EM PISO INTERTRAVADO - RUA 30, BAIRRO CIDADE NOVA

Engenheira
Thayane de Aragão Evangelista
Engenheira Civil CREA 133486MA
CPF: 063.240.303-93

Proc. nº 1575/25
Folha nº 0 nove
Pág. 14 de 24



SEMIFRA
Secretaria Municipal de
Obras e Infraestrutura

PREFEITURA MUNICIPAL DE TIMON
SECRETARIA DE OBRAS E INFRAESTRUTURA

4º MEDIÇÃO - RELATÓRIO FOTOGRÁFICO

OBJETO

PAVIMENTAÇÃO DE BLOQUETES EM TIMON - MA



3.10 EXECUÇÃO DE PASSEIO - RUA 30, BAIRRO CIDADE NOVA

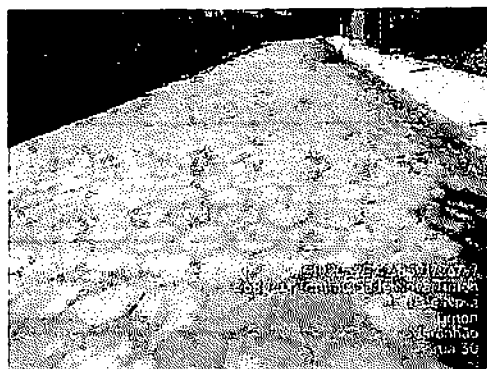

3.8 EXECUÇÃO DE PAVIMENTO EM PISO INTERTRAVADO - RUA 30, BAIRRO CIDADE NOVA



3.10 EXECUÇÃO DE PASSEIO - RUA 30, BAIRRO CIDADE NOVA



3.10 EXECUÇÃO DE PASSEIO - RUA 30, BAIRRO CIDADE NOVA



3.10 EXECUÇÃO DE PASSEIO - RUA 30, BAIRRO CIDADE NOVA



3.8 EXECUÇÃO DE PAVIMENTO EM PISO INTERTRAVADO - RUA 30, BAIRRO CIDADE NOVA

1575/25
01012

Thayane de Aragão Evangelista
Thayane de Aragão Evangelista
Engenheira Civil CREA 133486/Ma
CPF: 063.240.303-93



SEINFRA
Secretaria Municipal de
Obras e Infraestrutura

PREFEITURA MUNICIPAL DE TIMON
SECRETARIA DE OBRAS E INFRAESTRUTURA

4ª MEDIÇÃO - RELATÓRIO FOTOGRÁFICO

OBJETO

PAVIMENTAÇÃO DE BLOQUETES EM TIMON - MA



3.10 EXECUÇÃO DE PASSEIO - RUA 30, BAIRRO CIDADE NOVA

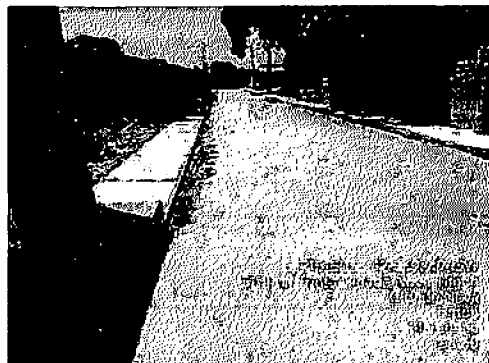

3.8 EXECUÇÃO DE PAVIMENTO EM PISO INTERTRAVADO - RUA 30, BAIRRO CIDADE NOVA



3.6 EXECUÇÃO DE SARJETA DE CONCRETO USINADO - RUA 30, BAIRRO CIDADE NOVA

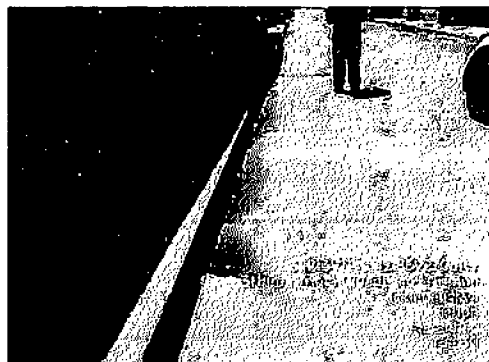

3.10 EXECUÇÃO DE PASSEIO - RUA 30, BAIRRO CIDADE NOVA



3.10 EXECUÇÃO DE PASSEIO - RUA 30, BAIRRO CIDADE NOVA

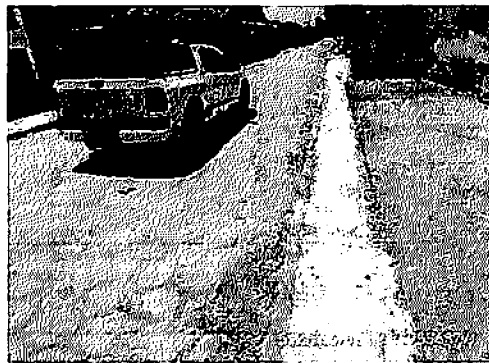

3.10 EXECUÇÃO DE PASSEIO - RUA 30, BAIRRO CIDADE NOVA

Thayne de Aragão Evangelista
Thayne de Aragão Evangelista
Engenheira Civil CREA 133486/MA
CPF: 363.240.303-93

3575/25
0124



SEINFRA
Secretaria Municipal de
Obras e Infraestrutura

PREFEITURA MUNICIPAL DE TIMON
SECRETARIA DE OBRAS E INFRAESTRUTURA

4ª MEDIÇÃO - RELATÓRIO FOTOGRÁFICO

OBJETO

PAVIMENTAÇÃO DE BLOQUETES EM TIMON - MA



3.1 Lastro de areia comercial - RUA S/N. BAIRRO BREJO



3.1 Lastro de areia comercial - RUA S/N. BAIRRO BREJO



3.1 Lastro de areia comercial - RUA S/N. BAIRRO BREJO



3.1 Lastro de areia comercial - RUA S/N. BAIRRO BREJO

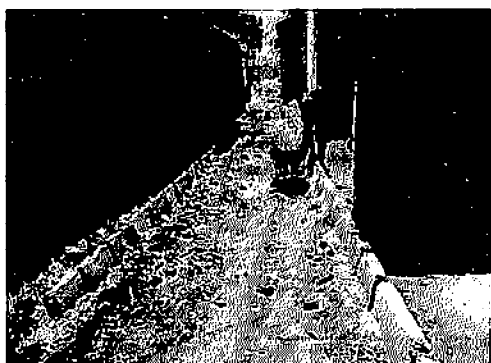

3.1 Lastro de areia comercial - RUA S/N. BAIRRO BREJO



3.1 Lastro de areia comercial - RUA S/N. BAIRRO BREJO

Thayane de Aragão Evangelista
Thayane de Aragão Evangelista
Engenheira Civil CREA 133486/MA
CPF: 063.240.303-93

1375/25
0/100



SEINFRA
Secretaria Municipal de
Obras e Infraestrutura

PREFEITURA MUNICIPAL DE TIMON
SECRETARIA DE OBRAS E INFRAESTRUTURA

4ª MEDIÇÃO - RELATÓRIO FOTOGRÁFICO

OBJETO

PAVIMENTAÇÃO DE BLOQUETES EM TIMON - MA

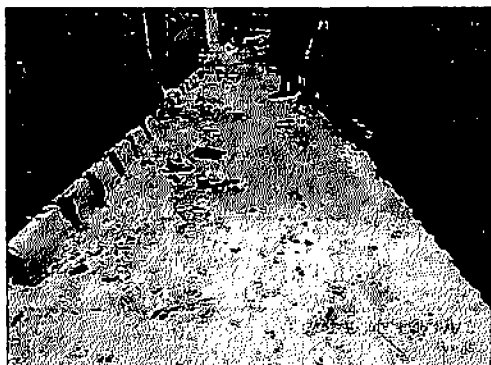

3.1 Lastro de areia comercial - RUA S/N. BAIRRO BREJO

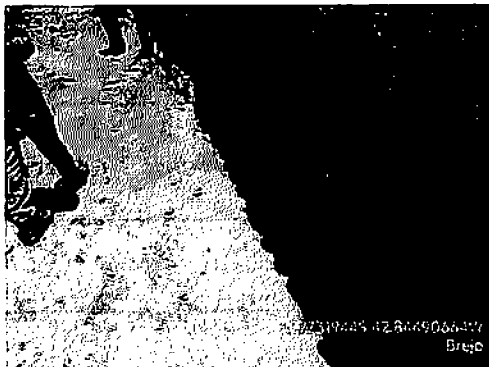

3.1 Lastro de areia comercial - RUA S/N. BAIRRO BREJO

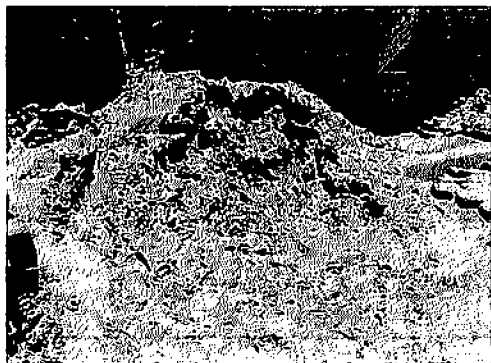

3.1 Lastro de areia comercial - RUA S/N. BAIRRO BREJO

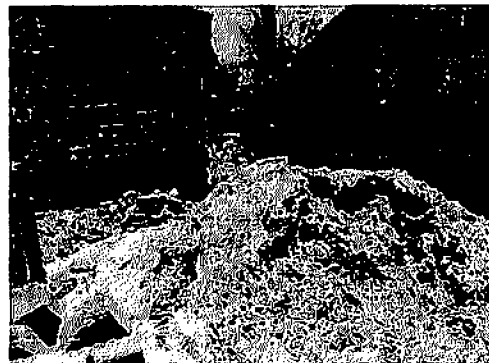

3.1 Lastro de areia comercial - RUA S/N. BAIRRO BREJO



3.8 EXECUÇÃO DE PAVIMENTO EM PISO INTERTRAVADO - RUA S/N,
BAIRRO BREJO



3.1 Lastro de areia comercial - LOTEAMENTO 3, BAIRRO PARQUE ALIANÇA

Evangelista
Thayane de Aragão Evangelista
Engenheira Civil CREA 133486M7
CPF: 363.240.303-93

1575/23
G.M.A.C.



SIMFRA
Secretaria Municipal de
Obras e Infraestrutura

PREFEITURA MUNICIPAL DE TIMON
SECRETARIA DE OBRAS E INFRAESTRUTURA

4ª MEDIÇÃO - RELATÓRIO FOTOGRÁFICO

OBJETO

PAVIMENTAÇÃO DE BLOQUETES EM TIMON - MA



3.8 EXECUÇÃO DE PAVIMENTO EM PISO INTERTRAVADO - LOTEAMENTO 3. BAIRRO PARQUE ALIANÇA



3.8 EXECUÇÃO DE PAVIMENTO EM PISO INTERTRAVADO - LOTEAMENTO 3. BAIRRO PARQUE ALIANÇA



3.8 EXECUÇÃO DE PAVIMENTO EM PISO INTERTRAVADO - RUA S/N, BAIRRO BREJO

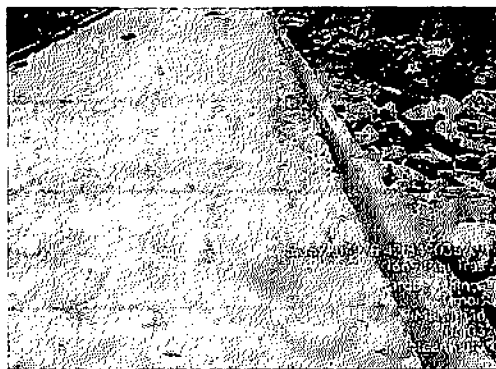

3.6 EXECUÇÃO DE SARJETA DE CONCRETO USINADO - LOTEAMENTO 3, BAIRRO PARQUE ALIANÇA

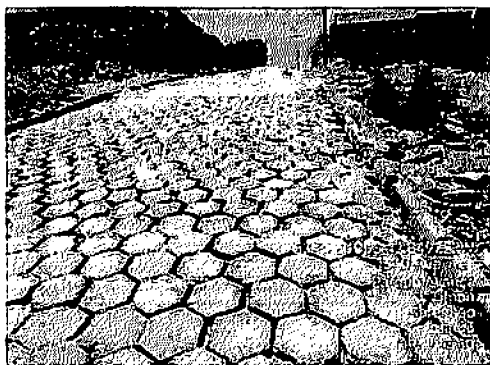

3.8 EXECUÇÃO DE PAVIMENTO EM PISO INTERTRAVADO - LOTEAMENTO 3. BAIRRO PARQUE ALIANÇA

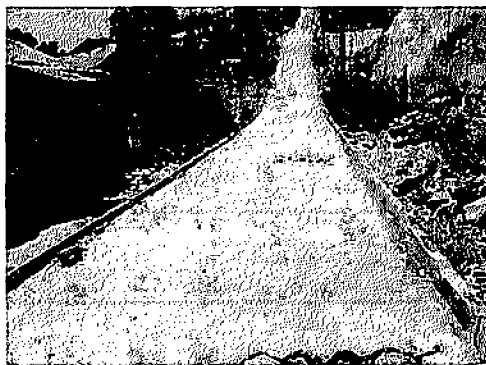

3.8 EXECUÇÃO DE PAVIMENTO EM PISO INTERTRAVADO - LOTEAMENTO 3. BAIRRO PARQUE ALIANÇA

Projeto: 1575/25
 Pôsto: 0100
 Mariana de Aragão Evangelista
 Engenheira Civil CREA 133486MA
 CPF: 963.240.303-93



SMINFRA
Secretaria Municipal de
Obras e Infraestrutura

PREFEITURA MUNICIPAL DE TIMON
SECRETARIA DE OBRAS E INFRAESTRUTURA

4º MEDIÇÃO - RELATÓRIO FOTOGRÁFICO

OBJETO

PAVIMENTAÇÃO DE BLOQUETES EM TIMON - MA

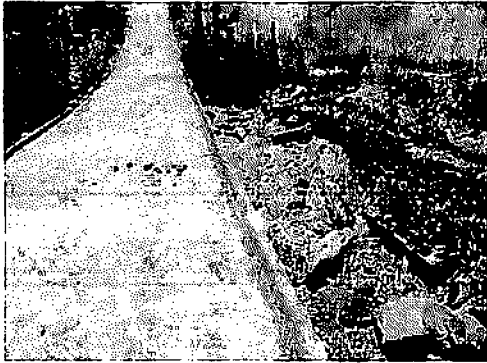

3.8 EXECUÇÃO DE PAVIMENTO EM PISO INTERTRAVADO - LOTEAMENTO
3, BAIRRO PARQUE ALIANÇA



3.8 EXECUÇÃO DE PAVIMENTO EM PISO INTERTRAVADO - LOTEAMENTO
8, BAIRRO PARQUE ALIANÇA



3.8 EXECUÇÃO DE PAVIMENTO EM PISO INTERTRAVADO - LOTEAMENTO
8, BAIRRO PARQUE ALIANÇA



3.8 EXECUÇÃO DE PAVIMENTO EM PISO INTERTRAVADO - LOTEAMENTO
8, BAIRRO PARQUE ALIANÇA



3.8 EXECUÇÃO DE PAVIMENTO EM PISO INTERTRAVADO - LOTEAMENTO
8, BAIRRO PARQUE ALIANÇA



3.8 EXECUÇÃO DE PAVIMENTO EM PISO INTERTRAVADO - LOTEAMENTO
8, BAIRRO PARQUE ALIANÇA

Thayane
Thayane de Aragão Evangelista
Engenheira Civil CREA 133486MA
CPF: 563.240.303-93

PROJ: J 575/25
DATA: 01/04/2014



SEMFR
Secretaria Municipal de
Obras e Infraestrutura

PREFEITURA MUNICIPAL DE TIMON
SECRETARIA DE OBRAS E INFRAESTRUTURA

4ª MEDIÇÃO - RELATÓRIO FOTOGRÁFICO

OBJETO

PAVIMENTAÇÃO DE BLOQUETES EM TIMON - MA

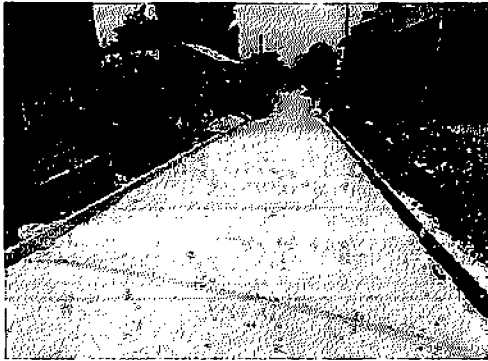

3.8 EXECUÇÃO DE PAVIMENTO EM PISO INTERTRAVADO - LOTEAMENTO 8, BAIRRO PARQUE ALIANÇA



3.8 EXECUÇÃO DE PAVIMENTO EM PISO INTERTRAVADO - VILA UNIAO, BAIRRO JULIA ALMEIDA



3.8 EXECUÇÃO DE PAVIMENTO EM PISO INTERTRAVADO - VILA UNIAO, BAIRRO JULIA ALMEIDA



3.8 EXECUÇÃO DE PAVIMENTO EM PISO INTERTRAVADO - VILA UNIAO, BAIRRO JULIA ALMEIDA

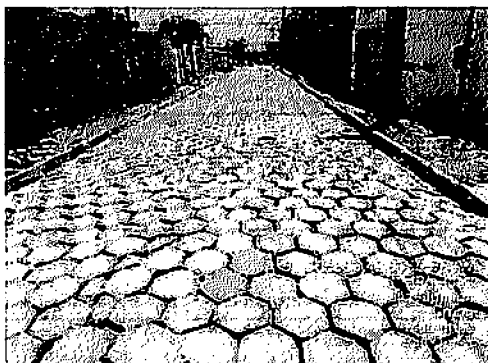

3.8 EXECUÇÃO DE PAVIMENTO EM PISO INTERTRAVADO - VILA UNIAO, BAIRRO JULIA ALMEIDA



3.8 EXECUÇÃO DE PAVIMENTO EM PISO INTERTRAVADO - VILA UNIAO, BAIRRO JULIA ALMEIDA

1575/25
0104

Thayane
Thayane de Aragão Evangelista
Engenheira Civil CREA 133486/MA
CPF: 563.240.303-93

 <p>SEINFRA Secretaria Municipal de Obras e Infraestrutura</p>	<p>PREFEITURA MUNICIPAL DE TIMON SECRETARIA DE OBRAS E INFRAESTRUTURA</p>
	<p>4ª MEDIÇÃO - RELATÓRIO FOTOGRÁFICO</p>
<p>OBJETO</p>	<p>PAVIMENTAÇÃO DE BLOQUETES EM TIMON - MA</p>

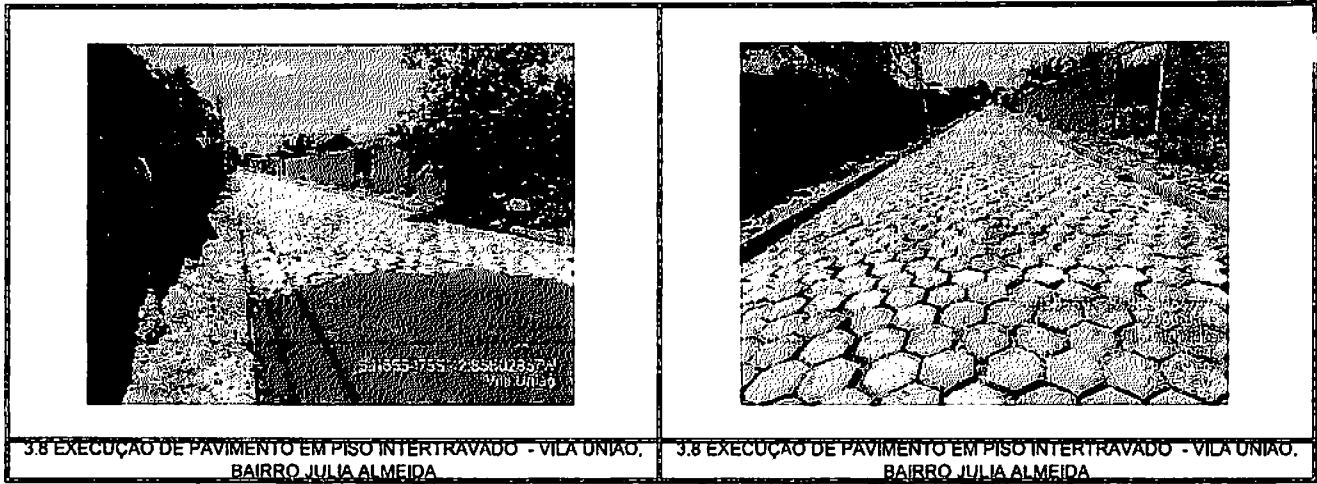

3.8 EXECUÇÃO DE PAVIMENTO EM PISO INTERTRAVADO - VILA UNIÃO, BAIRRO JULIA ALMEIDA

3.8 EXECUÇÃO DE PAVIMENTO EM PISO INTERTRAVADO - VILA UNIÃO, BAIRRO JULIA ALMEIDA

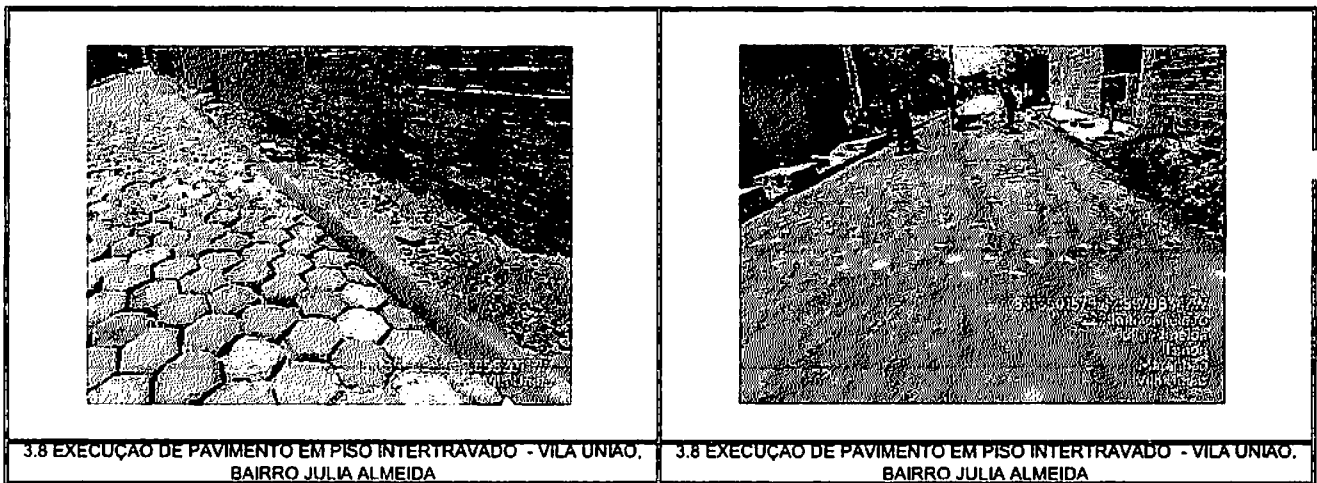

3.8 EXECUÇÃO DE PAVIMENTO EM PISO INTERTRAVADO - VILA UNIÃO, BAIRRO JULIA ALMEIDA

3.8 EXECUÇÃO DE PAVIMENTO EM PISO INTERTRAVADO - VILA UNIÃO, BAIRRO JULIA ALMEIDA

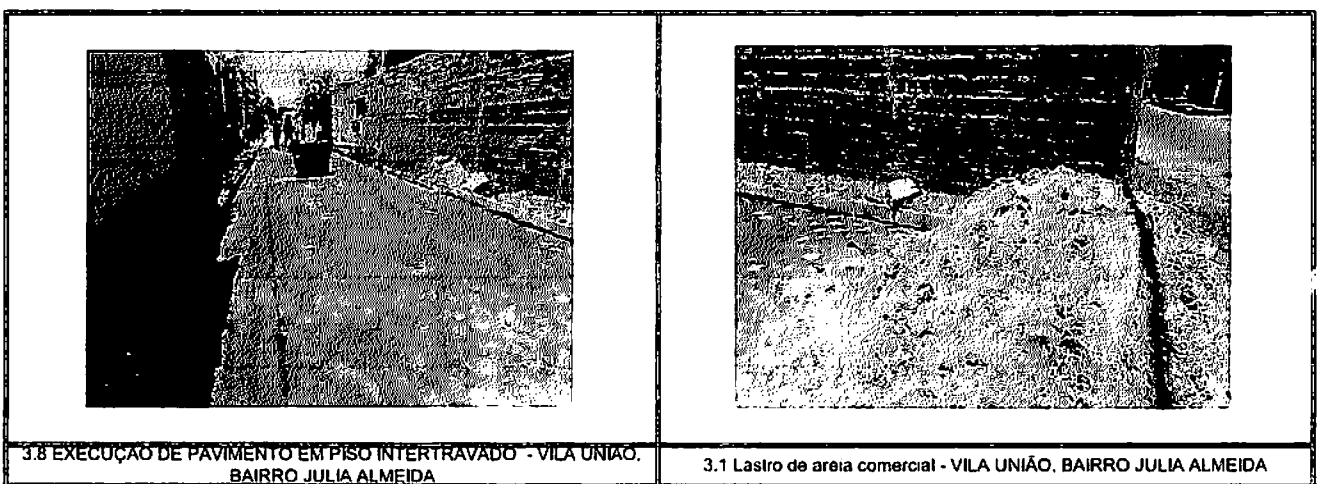

3.8 EXECUÇÃO DE PAVIMENTO EM PISO INTERTRAVADO - VILA UNIÃO, BAIRRO JULIA ALMEIDA

3.1 Lastro de areia comercial - VILA UNIÃO, BAIRRO JULIA ALMEIDA

Prod.º 1575/25
 Folha Nº 01009
 Eng.ª *Thayane de Aragão Evangelista*
 Engenheira Civil CREA 133486/Ma
 CPF: 963.240.303-93



SEINFRA
Secretaria Municipal de
Obras e Infraestrutura

PREFEITURA MUNICIPAL DE TIMON
SECRETARIA DE OBRAS E INFRAESTRUTURA

4ª MEDIÇÃO - RELATÓRIO FOTOGRÁFICO

OBJETO

PAVIMENTAÇÃO DE BLOQUETES EM TIMON - MA



3.1 Lastro de areia comercial - VILA UNIÃO, BAIRRO JULIA ALMEIDA



3.1 Lastro de areia comercial - RUA 24, BAIRRO CIDADE NOVA



3.1 Lastro de areia comercial - RUA 24, BAIRRO CIDADE NOVA

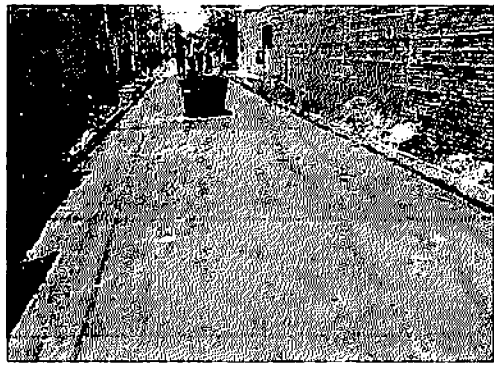

3.8 EXECUÇÃO DE PAVIMENTO EM PISO INTERTRAVADO - VILA UNIÃO, BAIRRO JULIA ALMEIDA



3.1 Lastro de areia comercial- RUA 24, BAIRRO CIDADE NOVA



3.1 Lastro de areia comercial- RUA 24, BAIRRO CIDADE NOVA

Engenheira
Thayane de Araújo Evangelista
Engenheira Civil CREA 133486MA
CPF: 563.240.303-93

1575/25
@LAMP



SEINFRA
Secretaria Municipal de
Obras e Infraestrutura

PREFEITURA MUNICIPAL DE TIMON
SECRETARIA DE OBRAS E INFRAESTRUTURA

4ª MEDIÇÃO - RELATÓRIO FOTOGRÁFICO

OBJETO

PAVIMENTAÇÃO DE BLOQUETES EM TIMON - MA



3.1 Lastro de areia comercial - RUA 24, BAIRRO CIDADE NOVA



3.1 Lastro de areia comercial - RUA 24, BAIRRO CIDADE NOVA



3.1 Lastro de areia comercial - RUA 24, BAIRRO CIDADE NOVA



3.8 EXECUÇÃO DE PAVIMENTO EM PISO INTERTRAVADO - RUA M, BAIRRO CIDADE NOVA

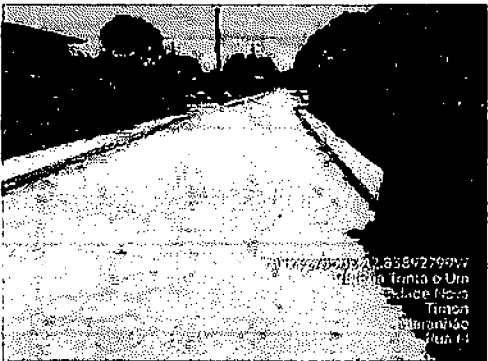

3.8 EXECUÇÃO DE PAVIMENTO EM PISO INTERTRAVADO - RUA M, BAIRRO CIDADE NOVA



3.1 Lastro de areia comercial - RUA 24, BAIRRO CIDADE NOVA

Thayane
Thayane de Aragao Evangelista
Engenheira Civil CREA 133466/MG
CPF: 063.240.303-93

Assinatura: *J.S.F.S./Q.S.*
Rubrica: *ONDAP*



SEINFRA
Secretaria Municipal de
Obras e Infraestrutura

PREFEITURA MUNICIPAL DE TIMON
SECRETARIA DE OBRAS E INFRAESTRUTURA

RELATÓRIO FOTOGRÁFICO

OBJETO

PAVIMENTAÇÃO DE BLOQUETES EM TIMON - MA

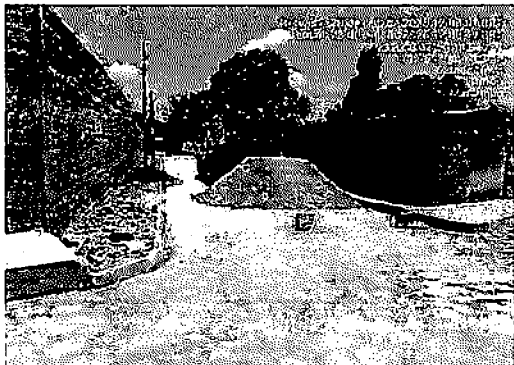

2.6 transporte de material - TRANSPORTE COM CAMINHÃO BASCULANTE -
RUA 22, BAIRRO CIDADE NOVA



2.6 transporte de material - TRANSPORTE COM CAMINHÃO BASCULANTE -
RUA 22, BAIRRO CIDADE NOVA



2.6 transporte de material - TRANSPORTE COM CAMINHÃO BASCULANTE -
VILA UNIÃO, BAIRRO JULIA ALMEIDA



2.6 transporte de material - TRANSPORTE COM CAMINHÃO BASCULANTE -
VILA UNIÃO, BAIRRO JULIA ALMEIDA



2.6 transporte de material - TRANSPORTE COM CAMINHÃO BASCULANTE -
RUA 22, BAIRRO CIDADE NOVA



2.6 transporte de material - TRANSPORTE COM CAMINHÃO BASCULANTE -
RUA 22, BAIRRO CIDADE NOVA

Engelita
Thayane de Aragão Evangelista
Engenheira Civil CREA 133486MA
CPF: 063.240.303-93

Foto Nº
Folha Nº

1575/25
01019



SEINFRA
Secretaria Municipal de
Obras e Infraestrutura

PREFEITURA MUNICIPAL DE TIMON
SECRETARIA DE OBRAS E INFRAESTRUTURA

RELATÓRIO FOTOGRÁFICO

OBJETO

PAVIMENTAÇÃO DE BLOQUETES EM TIMON - MA

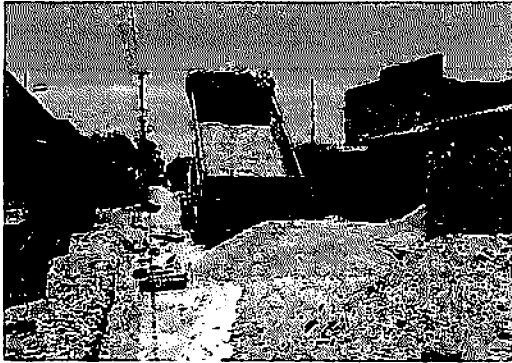

2.6 transporte de material - TRANSPORTE COM CAMINHÃO BASCULANTE -
VILA UNIÃO, BAIRRO JULIA ALMEIDA

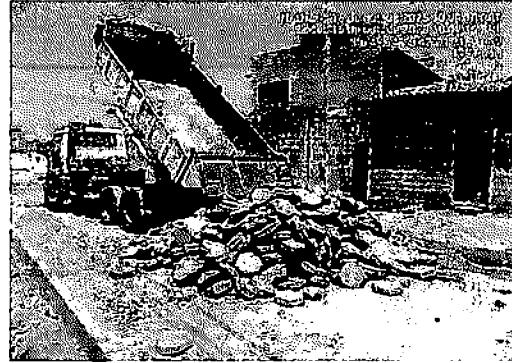

2.6 transporte de material - TRANSPORTE COM CAMINHÃO BASCULANTE -
VILA UNIÃO, BAIRRO JULIA ALMEIDA



2.6 transporte de material - TRANSPORTE COM CAMINHÃO BASCULANTE -
RUA S/N, BAIRRO BREJO

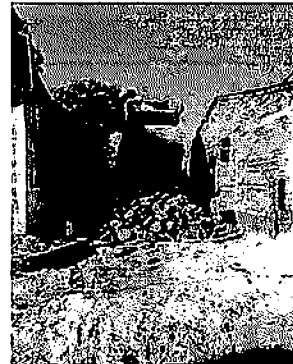

2.6 transporte de material - TRANSPORTE COM CAMINHÃO BASCULANTE -
RUA S/N, BAIRRO BREJO



2.6 transporte de material - TRANSPORTE COM CAMINHÃO BASCULANTE -
RUA S/N, BAIRRO BREJO



2.6 transporte de material - TRANSPORTE COM CAMINHÃO BASCULANTE -
RUA S/N, BAIRRO BREJO

Thayane
Thayane de Aragão Evangelista
Engenheira Civil CREA 133486MA
CPF: 063.240.303-93
Data: 15/75/25
Assinatura: *Thayane*

Axixá, 29 de Outubro de 2025

À
PREFEITURA MUNICIPAL DE TIMON - MA

**Secretaria de Infraestrutura -
SEINFRA**

Contrato nº 007/2025 - SEINFRA

**Processo Administrativo nº
01450/2025 - SEINFRA**

SOLICITAÇÃO DE PAGAMENTO

Vimos pela presente solicitar de V.Sa., obsequiosa providência no sentido de que nos seja efetuado o pagamento de R\$ 1.323.742,92 (Um milhão, trezentos e vinte e três mil, setecentos e quarenta e dois e noventa e dois centavos), referente a 4ª (QUARTA) MEDIÇÃO dos serviços executados do referido contrato, referente ao período, cujo objeto é **PRESTAÇÃO DE SERVIÇOS DE PAVIMENTAÇÃO EM BLOQUETES (BLOCOS DE CONCRETO INTERTRAVADOS) NO MUNICÍPIO DE TIMON - MA** para Secretaria de Infraestrutura do Município de Timon - MA.

No ensejo renovamos os nossos protestos de estima e apreço.

MARCOS VINICIUS
DUTRA
CARVALHO:0094574430
7

Assinado de forma digital por
MARCOS VINICIUS DUTRA
CARVALHO:00945744307
Dados: 2025.10.29 16:03:10
-03'00'

**MARCOS VINICIUS DUTRA
SÓCIO ADMINISTRADOR**

📍 Rua Barão Rio Branco, S/N - Centro - Axixá-MA
☎ (98) 98529-7204
✉ @mvdempreendimentos@gmail.com
CNPJ: 26.746.084/0001-09

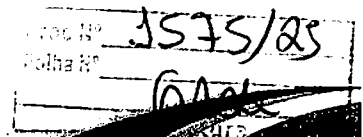

	NOTA FISCAL DE SERVIÇOS ELETRÔNICA - NFSE-A PREFEITURA MUNICIPAL DE AXIXÁ	Número da Nota
		812025
		Data e Hora de Emissão
		29/10/2025
		Código de Verificação
		9b2dc379

PRESTADOR DE SERVIÇOS

Nome/Razão Social: MVDC EMPREENDIMENTOS LTDA
 CPF/CNPJ: 26746084000109 Código de Controle : 316
 Endereço: RUA BARÃO RIO BRANCO, S/Nº, CENTRO, 65148000
 Município: AXIXÁ UF: MA

TOMADOR DE SERVIÇOS

Nome/Razão Social: PREFEITURA MUNICIPAL DE TIMON/MA - SECRETARIA MUNICIPAL DE INFRAESTRUTURA
 CPF/CNPJ: 06115307000114
 Endereço: AVENIDA PAULO RAMOS, S/N, CENTRO, CEP 65.630-140
 Município: TIMON UF: MA

ATIVIDADE UTILIZADA

Outras atividades auxiliares dos serviços financeiros não especificadas anteriormente

DISCRIMINAÇÃO DOS SERVIÇOS

REFERENTE À 4ª MEDIÇÃO DOS SERVIÇOS DE PAVIMENTAÇÃO DE BLOQUETES (BLOCOS DE CONCRETO INTERTRAVADOS) NO MUNICÍPIO DE TIMON/MA. CONTRATO Nº 07/2025, DECORRENTE DA ADESÃO À ATA DE REGISTRO DE PREÇOS Nº 009/2024 - SEGOV/MA, ORIUNDA DA CONCORRÊNCIA Nº 011/2023 - CSL/SEGOV/MA.

ATESTO QUE:
 PLOS SERVIÇOS FORAM EXECUTADOS
 () OS MATERIAIS FORAM RECEBIDOS
 () AS DESPESAS FORAM REALIZADAS
 29.110,125
 Thayne de Aragão Evangelista
 Engenheira Civil CREA 133486M
 CPF: 063.740.303-93
 Responsável

Item	Qtde	Unitário RS	Total RS
MÃO DE OBRA 60%	1.00	794245.75	794245.75
MATERIAL 40%	1.00	529497.17	529497.17

PIS (0.000%): RS 0.00	COFINS (0.000%): RS 0.00	INSS (0.000%): RS 0.00	IR (0.000%): RS 0.00	CSLL (0.000%): RS 0.00
--------------------------	-----------------------------	---------------------------	-------------------------	---------------------------

VALOR TOTAL DA NOTA = R\$ 1.323.742,92

Nota Fiscal Paga em

Valor Total das Deduções: RS 0,00	Base de Cálculo: RS 794.245,75	Aliquota: 5,00 %	Valor do ISS: RS 39.712,29
--------------------------------------	-----------------------------------	---------------------	-------------------------------

OUTRAS INFORMAÇÕES

Mês de Competência da Nota Fiscal: 10/2025 Local da Prestação do Serviço: TIMON/MA
 Recolhimento: ISS A RECOLHER PELO PRESTADOR Tributação: TRIBUTÁVEL

3575/25
 01018 1/1

Axixá, 29 de Outubro de 2025

À
PREFEITURA MUNICIPAL DE TIMON - MA
Secretaria de Obras e Infraestrutura
- SEINFRA
Contrato nº 007/2025 - SEINFRA
Processo Administrativo nº
01450/2025 - SEINFRA

RECIBO

R\$ 1.323.742,92

Declaramos que recebemos da Prefeitura Municipal de Timon - MA, a importância supra de de R\$ 1.323.742,92 (Um milhão, trezentos e vinte e três mil, setecentos e quarenta e dois e noventa e dois centavos), referente a 4ª (QUARTA) MEDIÇÃO dos serviços executados do referido contrato, cujo objeto é **PRESTAÇÃO DE SERVIÇOS DE PAVIMENTAÇÃO EM BLOQUETES (BLOCOS DE CONCRETO INTERTRAVADOS) NO MUNICÍPIO DE TIMON - MA** para Secretaria de Infraestrutura do Município de Timon - MA.

MARCOS VINICIUS DUTRA
CARVALHO:00945744307
07

Assinado de forma digital por
MARCOS VINICIUS DUTRA
CARVALHO:00945744307
Dados: 2025.10.29 16:09:32
-03'00'

MARCOS VINICIUS DUTRA
SÓCIO ADMINISTRADOR

5573/25
01/10/25

4ª MEDIÇÃO - PLANILHA DE MEDIÇÃO - PAVIMENTAÇÃO DE BLOQUETES EM TIMON - MA

4ª MEDIÇÃO						ACUMULADO ANTERIOR			MEDIÇÃO ATUAL		
ITEM	DESCRIÇÃO	UNIDADE	QNT TOTAL	PREÇO UNITÁRIO	PREÇO TOTAL	QTD	%	VALOR	QTD	%	VALOR
1	ADMINISTRAÇÃO				R\$ 89.561,08			R\$ 48.383,90			R\$ 22.678,78
1.1	TOPOGRAFO COM ENCARGOS COMPLEMENTARES	II	128,33	R\$ 26,32	R\$ 3.377,73	128,33	100,00%	R\$ 3.377,73	0,00	0,00%	R\$ -
1.2	LOCAÇÃO DE CONTAINER - ALMOXARIFADO COM BANHEIRO - 6,00 X 2,30M	MÊS	0,00	R\$ 1.016,19	R\$ -	0,00	0,00%	R\$ -	0,00	0,00%	R\$ -
1.3	ENCARREGADO GERAL COM ENCARGOS COMPLEMENTARES	II	1.876,63	R\$ 31,00	R\$ 58.175,39	980,00	52,22%	R\$ 30.380,01	493,83	26,31%	R\$ 15.308,60
1.4	ENGENHEIRO CIVIL JUNIOR COM ENCARGOS COMPLEMENTARES	II	245,75	R\$ 113,97	R\$ 28.007,96	128,33	52,22%	R\$ 14.626,15	64,67	26,31%	R\$ 7.370,17
2	SERVIÇOS PRELIMINARES				R\$ 1.574.889,72			R\$ 1.195.292,19			R\$ 127.897,37
2.1	MOBILIZAÇÃO DO MAQUINÁRIO - Cavalos mecânicos 8 x 8, PBT 26.000 kg - 440 kW - motorista de veículo especial	II	47,09	R\$ 1.044,58	R\$ 49.189,27	47,09	100,00%	R\$ 49.189,27	0,00	0,00%	R\$ -
2.2	REGULARIZAÇÃO E COMPACTAÇÃO DE SUBLEITO DE SOLO PREDOMINANTEMENTE ARGILOSO. AF 11/2019	m2	26.808,93	R\$ 2,34	R\$ 62.732,90	14000,00	52,22%	R\$ 32.760,01	7.054,65	26,31%	R\$ 16.507,89
2.3	PÁ CARREGADEIRA SOBRE RODAS, POTÊNCIA 197 HP, CAPACIDADE DA CAÇAMBA 2,5 A 3,5 M3, PESO OPERACIONAL 18338 KG - CHP DIURNO. AF 06/2014	II	178,73	R\$ 205,05	R\$ 36.647,81	93,33	52,22%	R\$ 19.138,01	47,03	26,31%	R\$ 9.643,71
	TRANSPORTE COM CAMINHÃO BASCULANTE DE 10 M³, EM VIA URBANA PAVIMENTADA, DMT ATÉ 30 KM (UNIDADE: M3XKM). AF 07/2020	M3XKM	92.400,03	R\$ 2,42	R\$ 223.608,06	92400,03	100,00%	R\$ 223.608,06	0,00	0,00%	R\$ -
2.5	ESCAVAÇÃO HORIZONTAL, INCLUINDO CARGA E DESCARGA EM SOLO DE 1ª CATEGORIA COM TRATOR DE ESTEIRAS (170HP/LÂMINA: 5,20M3). AF 07/2020	M3	4.021,34	R\$ 12,30	R\$ 49.462,48	2100,00	52,22%	R\$ 25.830,01	1.058,20	26,31%	R\$ 13.015,84
2.6	transporte de material - TRANSPORTE COM CAMINHÃO BASCULANTE DE 10 M³, EM VIA URBANA PAVIMENTADA, DMT ATÉ 30 KM (UNIDADE: M3XKM). AF 07/2020	M3XKM	120.640,20	R\$ 2,42	R\$ 291.949,28	2100,00	1,74%	R\$ 5.082,00	31.745,95	26,31%	R\$ 76.825,19
2.7	EXECUÇÃO E COMPACTAÇÃO DE BASE E OU SUB BASE PARA PAVIMENTAÇÃO DE SOLOS DE COMPORTAMENTO LATERÍTICO (ARENOSO) - EXCLUSIVE SOLO, ESCAVAÇÃO, CARGA E TRANSPORTE. AF 11/2019	M3	4.021,34	R\$ 11,25	R\$ 45.240,08	2100,00	52,22%	R\$ 23.625,01	1.058,20	26,31%	R\$ 11.904,73
2.8	Transporte com caminhão basculante de 10 m³ - rodovia pavimentada	tKm	1.032.987,12	R\$ 0,79	R\$ 816.059,83	1032987,12	100,00%	R\$ 816.059,83	0,00	0,00%	R\$ -
3	SERVIÇOS PAVIMENTAÇÃO				R\$ 2.854.284,18			R\$ 1.046.638,39			R\$ 908.418,19
3.1	Lastro de areia comercial - espalhamento manual	M3	1.876,63	R\$ 100,89	R\$ 189.332,73	980,00	52,22%	R\$ 98.872,23	493,83	26,31%	R\$ 49.822,09
3.2	EXECUÇÃO DE PAVIMENTO EM PISO INTERTRAVADO, COM BLOCO SEXTAVADO DE 30 X 30 CM, ESPESSURA 8 CM COM EXECUÇÃO DE JUNTAS CIMENTADA E SEM FORNECIMENTO DE BLOQUETES E CAMA DE AREIA	M2	7.000,00	R\$ 11,44	R\$ 80.080,00	7000,00	100,00%	R\$ 80.080,02	0,00	0,00%	R\$ -
3.3	ASSENTAMENTO DE GUIA (MEIO-FIO) EM TRECHO RETO, CONFECCIONADA EM CONCRETO PRÉ-FABRICADO, DIMENSÕES 100X15X13X30 CM (COMPRIMENTO X BASE INFERIOR X BASE SUPERIOR X ALTURA), PARA VIAS URBANAS - SEM FORNECIMENTO DE GUIA (MEIO FIO)	M	2.333,33	R\$ 19,35	R\$ 45.150,01	2333,33	100,00%	R\$ 45.150,01	0,00	0,00%	R\$ -
3.4	ASSENTAMENTO DE GUIA (MEIO-FIO) EM TRECHO CURVO, CONFECCIONADA EM CONCRETO PRÉ-FABRICADO, DIMENSÕES 100X15X13X30 CM (COMPRIMENTO X BASE INFERIOR X BASE SUPERIOR X ALTURA), PARA VIAS URBANAS (USO VIÁRIO) - SEM FORNECIMENTO DE GUIA (MEIO-FIO)	M	233,33	R\$ 23,27	R\$ 5.429,67	233,33	100,00%	R\$ 5.429,67	0,00	0,00%	R\$ -
3.5	EXECUÇÃO DE SARJETA DE CONCRETO USINADO, MOLDADA IN LOCO EM TRECHO RETO, 30 CM BASE X 15 CM ALTURA. AF 06/2016	M	8.936,31	R\$ 42,32	R\$ 378.184,69	4666,67	52,22%	R\$ 197.493,39	2.351,55	26,31%	R\$ 99.517,67
3.6	EXECUÇÃO DE SARJETA DE CONCRETO USINADO, MOLDADA IN LOCO EM TRECHO CURVO, 30 CM BASE X 10 CM ALTURA. AF 06/2016	M	466,67	R\$ 52,87	R\$ 24.672,67	466,67	100,00%	R\$ 24.672,67	0,00	0,00%	R\$ -
3.7	PINTURA DE MEIO-FIO COM TINTA BRANCA A BASE DE CAL (CAIAÇÃO) AF 05/2021	M	0,00	R\$ 1,49	R\$ -	0,00	0,00%	R\$ -	0,00	0,00%	R\$ -

1575/25
 OMC
 ASSINADO



4ª MEDIÇÃO - PLANILHA DE MEDIÇÃO - PAVIMENTAÇÃO DE BLOQUETES EM TIMON - MA

4ª MEDIÇÃO						ACUMULADO ANTERIOR			MEDIÇÃO ATUAL		
ITEM	DESCRIÇÃO	UNIDADE	QNT TOTAL	PREÇO UNITÁRIO	PREÇO TOTAL	QTD	%	VALOR	QTD	%	VALOR
1.8	EXECUÇÃO DE PAVIMENTO EM PISO INTERTRAVADO, COM BLOCO SEXTAVADO DE 30 X 30 CM, ESPESSURA 8 CM COM JUNTAS CIMENTADAS E SEM FORNECIMENTO DE CAMA DE AREIA	M2	19.808,93	R\$ 57,46	R\$ 1.138.140,53	7000,00	35,34%	R\$ 402.191,57	7.054,65	35,61%	R\$ 405.331,70
1.9	ASSENTAMENTO DE GUIA (MEIO-FIO) EM TRECHO RETO, CONFECCIONADA EM CONCRETO PRÉ-FABRICADO, DIMENSÕES 100X15X13X30 CM (COMPRIMENTO X BASE INFERIOR X BASE SUPERIOR X ALTURA), PARA VIAS URBANAS (USO VIÁRIO), AF_06/2016	M	6.602,98	R\$ 61,06	R\$ 403.177,82	2316,94	35,09%	R\$ 141.472,08	2.351,55	35,61%	R\$ 143.585,74
1.10	EXECUÇÃO DE PASSEIO (CALÇADA) OU PISO DE CONCRETO COM CONCRETO MOLDADO IN LOCO, FEITO EM OBRA, ACABAMENTO CONVENCIONAL, NÃO ARMADO, AF_08/2022	M3	792,36	R\$ 744,76	R\$ 590.116,05	68,85	8,69%	R\$ 51.276,74	282,19	35,61%	R\$ 210.160,99
				TOTAL SEM BDI	R\$ 4.518.734,98			R\$ 2.290.314,48			R\$ 1.058.994,34
				BDI 25%	R\$ 1.129.683,75			R\$ 572.578,62			R\$ 264.748,58
				TOTA GERAL	R\$ 5.648.418,73			R\$ 2.862.893,10			R\$ 1.323.742,92

MARCOS VINÍCIUS DUTRA
 CARVALHO:0094
 5744307

Assinado de forma digital por MARCOS VINÍCIUS DUTRA
 CARVALHO:00945734307
 Data: 2025.10.29 18:14:39 -03'00'

MARCOS PAULO DUTRA
 REIS:009457343
 36

Assinado de forma digital por MARCOS PAULO DUTRA
 REIS:00945734336
 Data: 2025.10.29 16:17:59 -03'00'

Proc: 1575/05
 Folha: 0008



4ª MEDIÇÃO - MEMORIAL DE CÁLCULO - PAVIMENTAÇÃO DE BLOQUETES EM TIMON - MA

ITEM	DATABASE	CÓDIGO	DESCRIÇÃO	UNIDADE	EXTENSÃO (M)	LARGURA (M)	QTD/KM	DMT (KM)	QTD TOTAL
1			ADMINISTRAÇÃO						
1.1	SINAPI	90781	TOPOGRAFO COM ENCARGOS COMPLEMENTARES	H	1.175,78		0,60		0,60
1.2	SINAPI	10777	LOCAÇÃO DE CONTAINER - ALMOXARIFADO COM BANHEIRO - 6,00 X 2,30M	MES	1.175,78		2		0,00
1.3	SINAPI	90776	ENCARREGADO GERAL COM ENCARGOS COMPLEMENTARES	H	1.175,78		420		493,83
1.4	SINAPI	100305	ENGENHEIRO CIVIL JUNIOR COM ENCARGOS COMPLEMENTARES	H	1.175,78		55		64,67
2			SERVÇOS PRELIMINARES						
2.1	SICRO	A9325	MOBILIZAÇÃO DO MAQUINARIO - Cavalos mecânicos 8 e 6. PBT 26.000 kg - 440 kW - motorista de veículo especial	H					0,00
2.2	SINAPI	100576	REGULARIZAÇÃO E COMPACTAÇÃO DE SUBLITO DE SOLO PREDOMINANTEMENTE ARGILOSO. AF_11/2019	m2	1.175,78	6			7.054,65
2.3	SINAPI	5944	PÁ CARREGADORA SOBRE RODAS, POTÊNCIA 197 HP, CAPACIDADE DA CACAMBA 2,5 A 3,5 M3, PESO OPERACIONAL 18338 KG - CHIP DIURNO. AF_06/2014	H	1.175,78		40		47,03
2.4	SINAPI	95875	TRANSPORTE COM CAMINHÃO BASCULANTE DE 10 M³, EM VIA URBANA PAVIMENTADA, DMT ATÉ 30 KM (UNIDADE: M3XKM). AF_07/2020	M3XKM					0,00
2.5	SINAPI	101126	ESCAVAÇÃO HORIZONTAL, INCLUINDO CARGA E DESCARGA EM SOLO DE 1ª CATEGORIA COM TRATOR DE ESTEIRAS (170HP/LÂMINA: 5,20M3). AF_07/2020	M3			Adotando o volume de escavação horizontal igual ao volume de compactação de base e/ou sub base		1.058,20
2.6	SINAPI	95875	Transporte de material - TRANSPORTE COM CAMINHÃO BASCULANTE DE 10 M³, EM VIA URBANA PAVIMENTADA, DMT ATÉ 30 KM (UNIDADE: M3XKM). AF_07/2020	M3XKM			Adotando o volume de material transportado igual ao volume de compactação de base e/ou sub base	10	11.745,91
2.7	SINAPI	96388	EXECUÇÃO E COMPACTAÇÃO DE BASE E OU SUB BASE PARA PAVIMENTAÇÃO DE SOLOS DE COMPORTAMENTO LATERÍTICO (ARENOSOS) - EXCLUSIVO SOLO, ESCAVAÇÃO, CARGA E TRANSPORTE. AF_11/2019	M3	1.175,78	6	Adotando uma espessura de 15 cm de compactação de base e/ou sub base		1.058,20
2.8	SICRO	95875	Transporte com caminhão basculante de 10 m³ - rodovia pavimentada	Km	0,00				0,00
3			SERVÇOS PAVIMENTAÇÃO						
3.1	SICRO	2003767	LASTRO DE AREIA COMERCIAL - ESPALHAMENTO MANUAL	M3	1.175,78	6	CONSIDERANDO QUE A CAMA DE AREIA PODE variar de 4 cm até 7 cm, de acordo com as especificações do local, adotamos para fins de cálculo uma espessura de 7		493,83
3.2	COMP. PRÓPRIA	COMP01	EXECUÇÃO DE PAVIMENTO EM PISO INTERTRAVADO, COM BLOCO SEXTAVADO DE 30 X 30 CM, ESPESSURA 8 CM COM EXECUÇÃO DE JUNTAS CIMENTADA E SEM FORNECIMENTO DE BLOQUETES E CAMA DE AREIA	M2	0,00	6			0,00
3.3	COMP. PRÓPRIA	COMP02	ASSENTAMENTO DE GUIA (MEIO-FIO) EM TRECHO RETO, CONFECCIONADA EM CONCRETO PRÉ-FABRICADO, DIMENSÕES 100X15X13X30 CM (COMPRIMENTO X BASE INFERIOR X BASE SUPERIOR X ALTURA), PARA VIAS URBANAS - SEM FORNECIMENTO DE GUIA (MEIO-FIO)	M	0,00				0,00
3.4	COMP. PRÓPRIA	COMP03	ASSENTAMENTO DE GUIA (MEIO-FIO) EM TRECHO CURVO, CONFECCIONADA EM CONCRETO PRÉ-FABRICADO, DIMENSÕES 100X15X13X30 CM (COMPRIMENTO X BASE INFERIOR X BASE SUPERIOR X ALTURA) PARA VIAS URBANAS (USO VIÁRIO) - SEM FORNECIMENTO DE GUIA (MEIO-FIO)	M	0,00				0,00
3.5	SINAPI	94287	EXECUÇÃO DE SARIETA DE CONCRETO USINADO, MOLDADA IN LOCO EM TRECHO RETO, 30 CM BASE X 15 CM ALTURA. AF_06/2016	M	1.175,78		Quantidade de sarjeta por metro: 2 und		2.351,55
3.6	SINAPI	94288	EXECUÇÃO DE SARIETA DE CONCRETO USINADO, MOLDADA IN LOCO EM TRECHO CURVO, 30 CM BASE X 10 CM ALTURA. AF_05/2016	M	0,00				0,00
3.7	SINAPI	102498	PINTURA DE MEIO-FIO COM TINTA BRANCA A BASE DE CAL (CALÇADA). AF_05/2021	M	0,00				0,00
3.8	COMP. PRÓPRIA	COMP04	EXECUÇÃO DE PAVIMENTO EM PISO INTERTRAVADO, COM BLOCO SEXTAVADO DE 30 X 30 CM, ESPESSURA 8 CM COM JUNTAS CIMENTADAS E SEM FORNECIMENTO DE CAMA DE AREIA	M2	1.175,78	6			7.054,65
3.9	SINAPI	94273	ASSENTAMENTO DE GUIA (MEIO-FIO) EM TRECHO RETO, CONFECCIONADA EM CONCRETO PRÉ-FABRICADO, DIMENSÕES 100X15X13X30 CM (COMPRIMENTO X BASE INFERIOR X BASE SUPERIOR X ALTURA), PARA VIAS URBANAS (USO VIÁRIO). AF_06/2016	M	1.175,78		Quantidade de meio-fio por metro: 2 und		2.351,55
3.10	SINAPI	94990	EXECUÇÃO DE PASSEIO (CALÇADA) OU PISO DE CONCRETO COM CONCRETO MOLDADO IN LOCO, FEITO EM OBRA, ACABAMENTO CONVENCIONAL, NÃO ARMADO. AF_08/2022	M3			CONSIDERANDO EXECUÇÃO DE PASSEIO EM 100% DA EXTENSÃO LINEAR MEDIDA COM ESPESSURA DE 10 CM E LARGURA DE 1,2 M NOS DOIS LADOS DA VIA COM BLOCOS		282,19

MARCOS VINÍCIUS DUTRA CARVALHO:00945744307
5744307

Assinado de forma digital por MARCOS VINÍCIUS DUTRA CARVALHO:00945744307
Dados: 2025.10.29 16:22:38 -03'00'

MARCOS PAULO DUTRA REIS:0094573433
6

Assinado de forma digital por MARCOS PAULO DUTRA REIS:00945734336
Dados: 2025.10.29 16:27:07 -03'00'

1575/25
6/10/25



4ª MEDIÇÃO - CRONOGRAMA FÍSICO FINANCEIRO

ITEM	DESCRIÇÃO DOS SERVIÇOS	%	VALOR	MEDIÇÕES REALIZADAS								MEDIÇÃO FUTURA	
				1ª MEDIÇÃO - 07/07/2025		2ª MEDIÇÃO - 09/09/2025		3ª MEDIÇÃO - 09/10/2025		4ª MEDIÇÃO (ATUAL) 29/10/2025		5ª MEDIÇÃO - 10/12/2025	
				VALOR (R\$)	%	VALOR (R\$)	%	VALOR (R\$)	%	VALOR (R\$)	%	VALOR (R\$)	%
1	ADMINISTRAÇÃO	1,98%	R\$ 89.561,08	R\$ 10.452,31	11,67%	R\$ 8.196,60	9,15%	R\$ 29.734,97	33,20%	R\$ 22.678,78	25,32%	R\$ 18.498,41	20,65%
2	SERVIÇOS PRELIMINARES	34,85%	R\$ 1.574.889,72	R\$ 670.440,14	42,57%	R\$ 88.428,04	5,61%	R\$ 436.424,02	27,71%	R\$ 127.897,37	8,12%	R\$ 251.700,16	15,98%
3	SERVIÇOS PAVIMENTAÇÃO	63,17%	R\$ 2.854.284,18	R\$ 199.107,54	6,98%	R\$ 155.084,18	5,43%	R\$ 692.446,67	24,26%	R\$ 908.418,19	31,83%	R\$ 899.227,59	31,50%
TOTAL S/ BDI			R\$ 4.518.734,98	R\$ 880.000,00	19,47%	R\$ 251.708,82	5,57%	R\$ 1.158.605,66	25,64%	R\$ 1.058.994,34	23,44%	R\$ 1.169.426,17	25,88%
BDI			R\$ 1.129.683,75	R\$ 220.000,00	19,47%	R\$ 62.927,20	5,57%	R\$ 289.651,42	25,64%	R\$ 264.748,58	23,44%	R\$ 292.356,54	25,88%
TOTAL GERAL			R\$ 5.648.418,73	R\$ 1.100.000,00	19,47%	R\$ 314.636,02	5,57%	R\$ 1.448.257,08	25,64%	R\$ 1.323.742,92	23,44%	R\$ 1.461.782,71	25,88%
TOTAL ACUMULADO			R\$ 5.648.418,73	R\$ 1.100.000,00	19,47%	R\$ 1.414.636,02	25,04%	R\$ 2.862.893,10	50,68%	R\$ 4.186.636,02	74,12%	R\$ 5.648.418,73	100,00%

MARCOS
VINÍCIUS DUTRA
CARVALHO-009
45744307

Assinado de forma digital
por MARCOS VINÍCIUS
DUTRA
CPF: 037451802041744307
Data: 2025.10.29
16:11:48 -03'00'

MARCOS
PAULO DUTRA
REIS-00945734
336

Assinado de forma
digital por MARCOS
PAULO DUTRA
REIS-00945734316
Data: 2025.10.29
16:15:07 -03'00'

1575/85
6/10/25

RELATÓRIO FOTOGRÁFICO

OBJETO

PAVIMENTAÇÃO DE BLOQUETES EM TIMON - MA

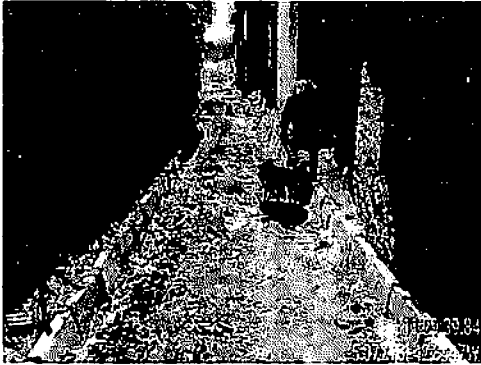

3.6 EXECUÇÃO DE SARJETA DE CONCRETO USINADO - RUA S/N. BAIRRO BREJO



3.6 EXECUÇÃO DE SARJETA DE CONCRETO USINADO - RUA S/N. BAIRRO BREJO



3.6 EXECUÇÃO DE SARJETA DE CONCRETO USINADO - RUA S/N. BAIRRO BREJO



3.6 EXECUÇÃO DE SARJETA DE CONCRETO USINADO - RUA S/N. BAIRRO BREJO

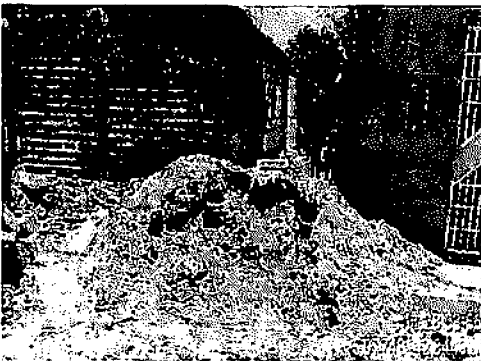

3.1 Lastro de areia comercial - RUA S/N. BAIRRO BREJO



3.8 EXECUÇÃO DE PAVIMENTO EM PISO INTERTRAVADO - RUA S/N. BAIRRO BREJO

Projeto: 4575/25
 Folha: 01
 Data: 01/08/2015

RELATÓRIO FOTOGRÁFICO

OBJETO

PAVIMENTAÇÃO DE BLOQUETES EM TIMON - MA

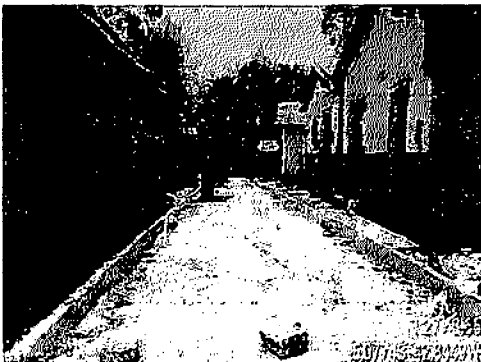

3.8 EXECUÇÃO DE PAVIMENTO EM PISO INTERTRAVADO - RUA S/N, BAIRRO BREJO



3.8 EXECUÇÃO DE PAVIMENTO EM PISO INTERTRAVADO - LOTEAMENTO 3, BAIRRO PARQUE ALIANÇA



3.8 EXECUÇÃO DE PAVIMENTO EM PISO INTERTRAVADO - LOTEAMENTO 3, BAIRRO PARQUE ALIANÇA

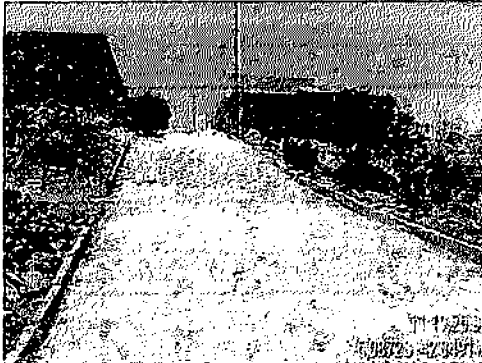

3.8 EXECUÇÃO DE PAVIMENTO EM PISO INTERTRAVADO - LOTEAMENTO 3, BAIRRO PARQUE ALIANÇA



3.8 EXECUÇÃO DE PAVIMENTO EM PISO INTERTRAVADO - LOTEAMENTO 3, BAIRRO PARQUE ALIANÇA



3.8 EXECUÇÃO DE PAVIMENTO EM PISO INTERTRAVADO - LOTEAMENTO 3, BAIRRO PARQUE ALIANÇA

Projeto: 1575/25
 Folha Nº: 0100

RELATÓRIO FOTOGRÁFICO

OBJETO

PAVIMENTAÇÃO DE BLOQUETES EM TIMON - MA



3.8 EXECUÇÃO DE PAVIMENTO EM PISO INTERTRAVADO - LOTEAMENTO 3. BAIRRO PARQUE ALIANÇA

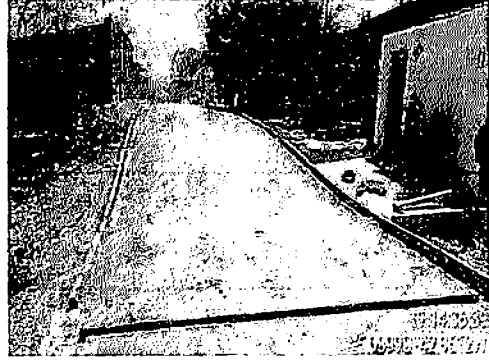

3.8 EXECUÇÃO DE PAVIMENTO EM PISO INTERTRAVADO - LOTEAMENTO 8. BAIRRO PARQUE ALIANÇA



3.8 EXECUÇÃO DE PAVIMENTO EM PISO INTERTRAVADO - LOTEAMENTO 8. BAIRRO PARQUE ALIANÇA



3.8 EXECUÇÃO DE PAVIMENTO EM PISO INTERTRAVADO - LOTEAMENTO 8. BAIRRO PARQUE ALIANÇA



3.8 EXECUÇÃO DE PAVIMENTO EM PISO INTERTRAVADO - LOTEAMENTO 8. BAIRRO PARQUE ALIANÇA

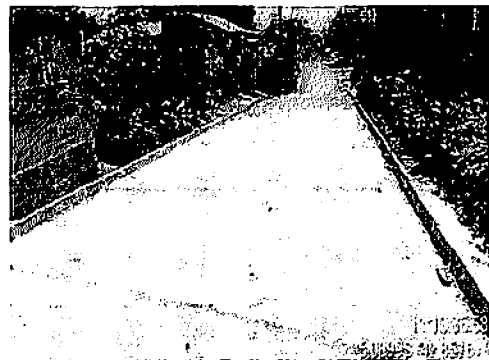

3.8 EXECUÇÃO DE PAVIMENTO EM PISO INTERTRAVADO - LOTEAMENTO 8. BAIRRO PARQUE ALIANÇA

RELATÓRIO FOTOGRÁFICO

OBJETO

PAVIMENTAÇÃO DE BLOQUETES EM TIMON - MA



3.8 EXECUÇÃO DE PAVIMENTO EM PISO INTERTRAVADO - VILA UNIAO, BAIRRO JULIA ALMEIDA



3.8 EXECUÇÃO DE PAVIMENTO EM PISO INTERTRAVADO - VILA UNIAO, BAIRRO JULIA ALMEIDA

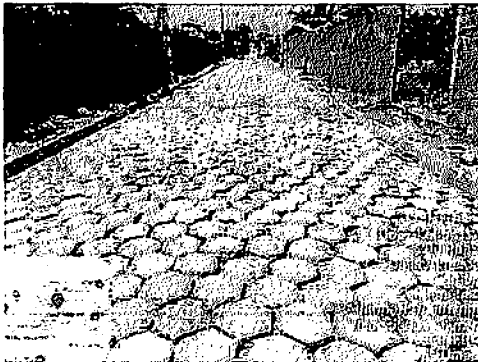

3.8 EXECUÇÃO DE PAVIMENTO EM PISO INTERTRAVADO - VILA UNIAO, BAIRRO JULIA ALMEIDA



3.8 EXECUÇÃO DE PAVIMENTO EM PISO INTERTRAVADO - VILA UNIAO, BAIRRO JULIA ALMEIDA

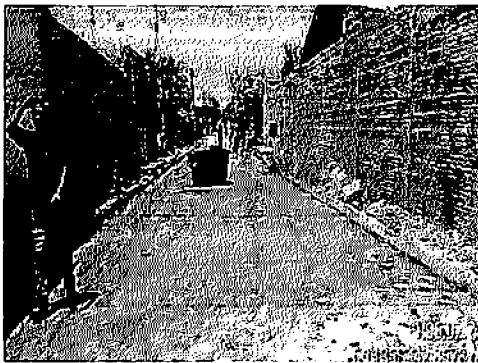

3.8 EXECUÇÃO DE PAVIMENTO EM PISO INTERTRAVADO - VILA UNIAO, BAIRRO JULIA ALMEIDA

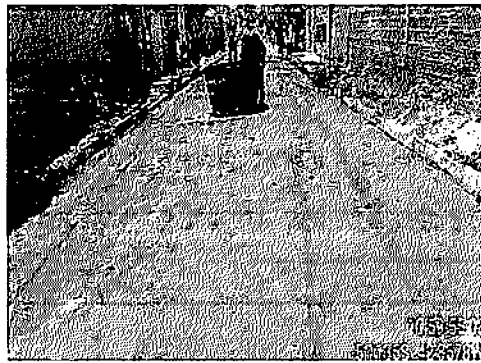

3.8 EXECUÇÃO DE PAVIMENTO EM PISO INTERTRAVADO - VILA UNIAO, BAIRRO JULIA ALMEIDA

Proc. nº 1575/25
Julia SP
G. NAO

RELATÓRIO FOTOGRÁFICO

OBJETO

PAVIMENTAÇÃO DE BLOQUETES EM TIMON - MA



3.1 Lastro de areia comercial - RUA 22, BAIRRO CIDADE NOVA

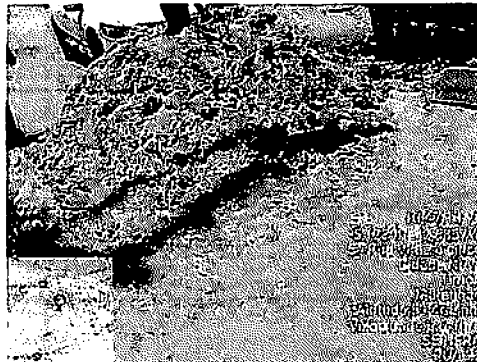

3.1 Lastro de areia comercial - RUA 22, BAIRRO CIDADE NOVA



3.1 Lastro de areia comercial - RUA 22, BAIRRO CIDADE NOVA



3.1 Lastro de areia comercial - RUA 22, BAIRRO CIDADE NOVA

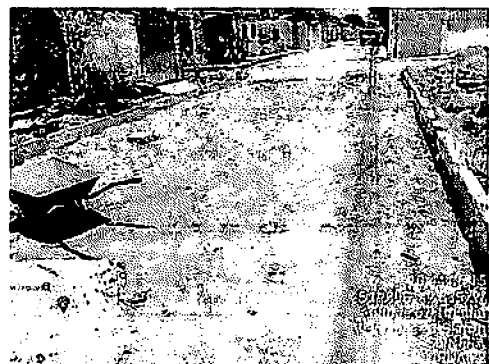

3.1 Lastro de areia comercial - RUA 22, BAIRRO CIDADE NOVA



3.6 EXECUÇÃO DE SARJETA DE CONCRETO USINADO - RUA 22, BAIRRO CIDADE NOVA

RELATÓRIO FOTOGRÁFICO

OBJETO

PAVIMENTAÇÃO DE BLOQUETES EM TIMON - MA

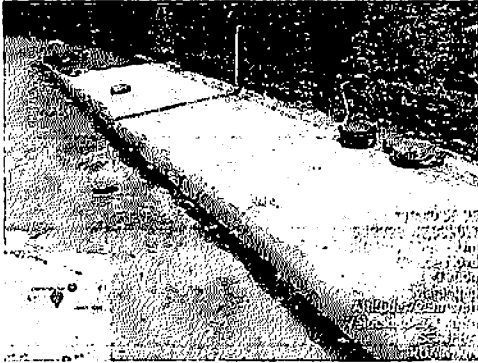

3.10 EXECUÇÃO DE PASSEIO - RUA M, BAIRRO CIDADE NOVA



3.8 EXECUÇÃO DE PAVIMENTO EM PISO INTERTRAVADO - RUA M, BAIRRO CIDADE NOVA



3.8 EXECUÇÃO DE PAVIMENTO EM PISO INTERTRAVADO - RUA M, BAIRRO CIDADE NOVA

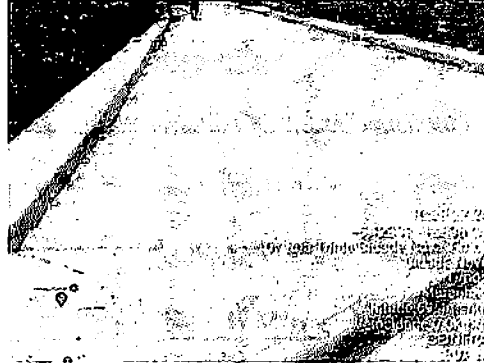

3.8 EXECUÇÃO DE PAVIMENTO EM PISO INTERTRAVADO - RUA M, BAIRRO CIDADE NOVA



3.8 EXECUÇÃO DE PAVIMENTO EM PISO INTERTRAVADO - RUA M, BAIRRO CIDADE NOVA



3.8 EXECUÇÃO DE PAVIMENTO EM PISO INTERTRAVADO - RUA M, BAIRRO CIDADE NOVA

Projeto: J575/25
 Folha: 01
 Assinatura: Grave

RELATÓRIO FOTOGRÁFICO

OBJETO

PAVIMENTAÇÃO DE BLOQUETES EM TIMON - MA

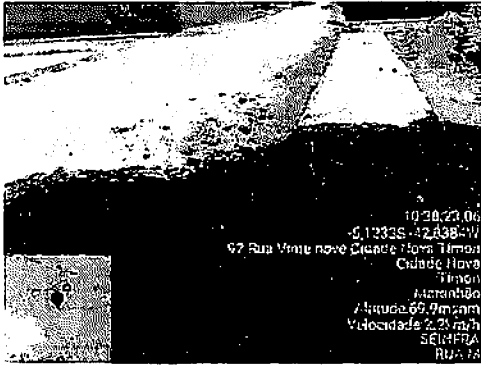

3.10 EXECUÇÃO DE PASSEIO - RUA M, BAIRRO CIDADE NOVA

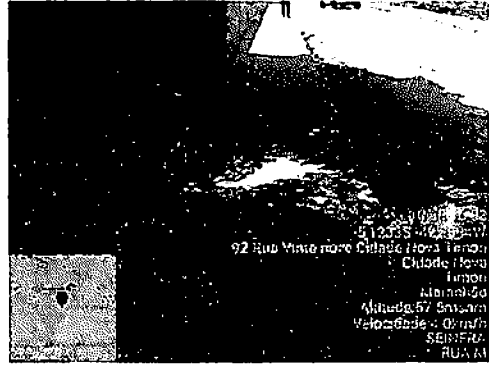

3.10 EXECUÇÃO DE PASSEIO - RUA M, BAIRRO CIDADE NOVA

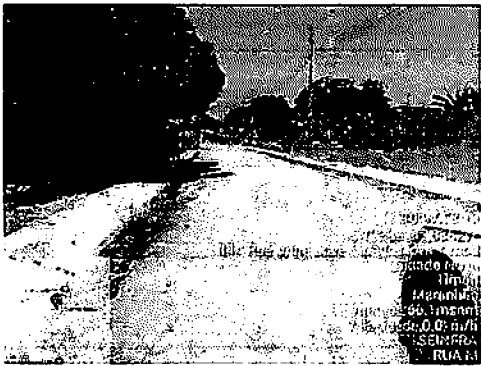

3.8 EXECUÇÃO DE PAVIMENTO EM PISO INTERTRAVADO - RUA M, BAIRRO CIDADE NOVA



3.10 EXECUÇÃO DE PASSEIO - RUA M, BAIRRO CIDADE NOVA



3.10 EXECUÇÃO DE PASSEIO - RUA M, BAIRRO CIDADE NOVA



3.10 EXECUÇÃO DE PASSEIO - RUA M, BAIRRO CIDADE NOVA

RELATÓRIO FOTOGRÁFICO

OBJETO

PAVIMENTAÇÃO DE BLOQUETES EM TIMON - MA

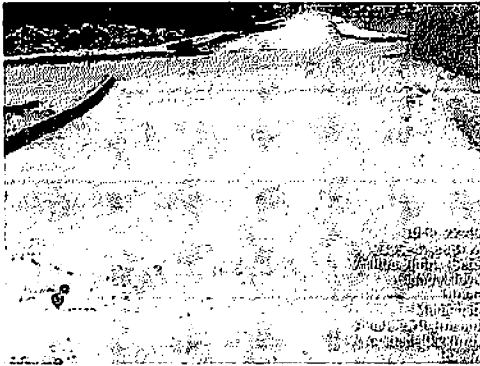

3.8 EXECUÇÃO DE PAVIMENTO EM PISO INTERTRAVADO - RUA M. BAIRRO CIDADE NOVA

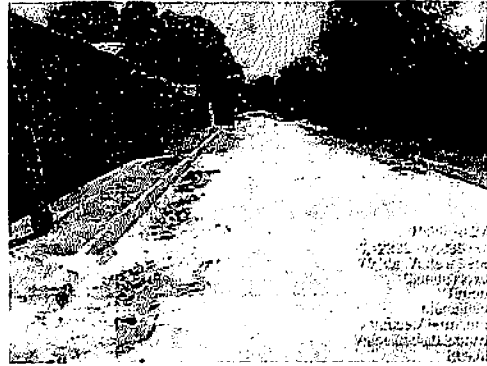

3.8 EXECUÇÃO DE PAVIMENTO EM PISO INTERTRAVADO - RUA M. BAIRRO CIDADE NOVA

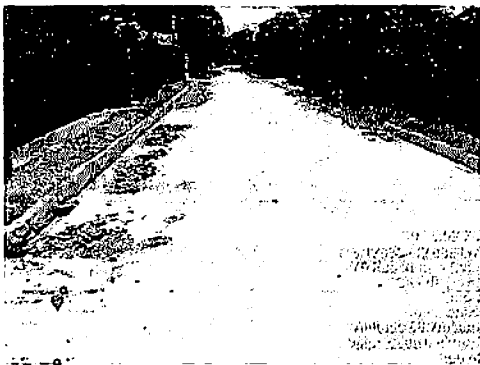

3.8 EXECUÇÃO DE PAVIMENTO EM PISO INTERTRAVADO - RUA M. BAIRRO CIDADE NOVA



3.8 EXECUÇÃO DE PAVIMENTO EM PISO INTERTRAVADO - RUA M. BAIRRO CIDADE NOVA



3.8 EXECUÇÃO DE PAVIMENTO EM PISO INTERTRAVADO - RUA M. BAIRRO CIDADE NOVA



3.8 EXECUÇÃO DE PAVIMENTO EM PISO INTERTRAVADO - RUA M. BAIRRO CIDADE NOVA

Assinatura: JSFS/RS
 Nome: B. NOVA

RELATÓRIO FOTOGRÁFICO

OBJETO

PAVIMENTAÇÃO DE BLOQUETES EM TIMON - MA



3.8 EXECUÇÃO DE PAVIMENTO EM PISO INTERTRAVADO - RUA M.
BAIRRO CIDADE NOVA



3.8 EXECUÇÃO DE PAVIMENTO EM PISO INTERTRAVADO - RUA M.
BAIRRO CIDADE NOVA



3.8 EXECUÇÃO DE PAVIMENTO EM PISO INTERTRAVADO - RUA M.
BAIRRO CIDADE NOVA



3.8 EXECUÇÃO DE PAVIMENTO EM PISO INTERTRAVADO - RUA M.
BAIRRO CIDADE NOVA



3.8 EXECUÇÃO DE PAVIMENTO EM PISO INTERTRAVADO - RUA M.
BAIRRO CIDADE NOVA



3.8 EXECUÇÃO DE PAVIMENTO EM PISO INTERTRAVADO - RUA M.
BAIRRO CIDADE NOVA

Projeto: 3575/05
Folha Nº: 01/05
Pág. 9 de 13

RELATÓRIO FOTOGRÁFICO

OBJETO

PAVIMENTAÇÃO DE BLOQUETES EM TIMON - MA

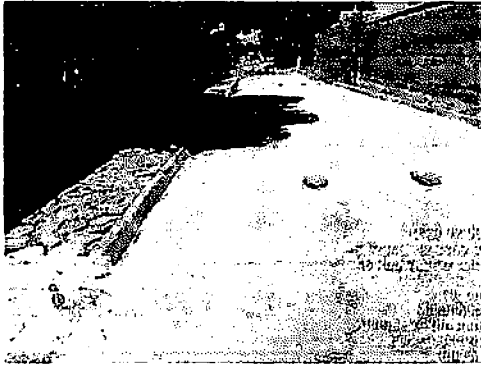

3.8 EXECUÇÃO DE PAVIMENTO EM PISO INTERTRAVADO - RUA N. BAIRRO CIDADE NOVA



3.8 EXECUÇÃO DE PAVIMENTO EM PISO INTERTRAVADO - RUA N. BAIRRO CIDADE NOVA



3.8 EXECUÇÃO DE PAVIMENTO EM PISO INTERTRAVADO - RUA N. BAIRRO CIDADE NOVA



3.8 EXECUÇÃO DE PAVIMENTO EM PISO INTERTRAVADO - RUA N. BAIRRO CIDADE NOVA



3.8 EXECUÇÃO DE PAVIMENTO EM PISO INTERTRAVADO - RUA N. BAIRRO CIDADE NOVA

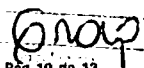

3.8 EXECUÇÃO DE PAVIMENTO EM PISO INTERTRAVADO - RUA N. BAIRRO CIDADE NOVA

1575/25

 Pág. 10 de 13

RELATÓRIO FOTOGRÁFICO

OBJETO

PAVIMENTAÇÃO DE BLOQUETES EM TIMON - MA



3.8 EXECUÇÃO DE PAVIMENTO EM PISO INTERTRAVADO - RUA N. BAIRRO CIDADE NOVA



3.8 EXECUÇÃO DE PAVIMENTO EM PISO INTERTRAVADO - RUA N. BAIRRO CIDADE NOVA

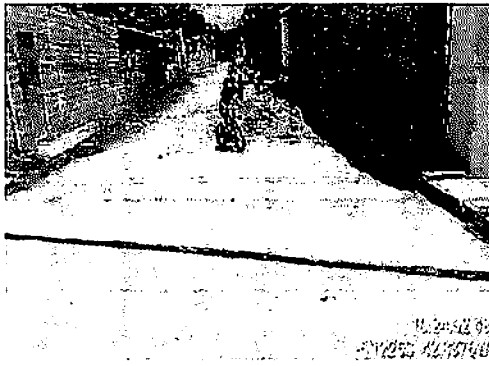

3.8 EXECUÇÃO DE PAVIMENTO EM PISO INTERTRAVADO - RUA N. BAIRRO CIDADE NOVA



3.8 EXECUÇÃO DE PAVIMENTO EM PISO INTERTRAVADO - RUA N. BAIRRO CIDADE NOVA



3.8 EXECUÇÃO DE PAVIMENTO EM PISO INTERTRAVADO - RUA N. BAIRRO CIDADE NOVA



3.8 EXECUÇÃO DE PAVIMENTO EM PISO INTERTRAVADO - RUA N. BAIRRO CIDADE NOVA

1575/25

Onap

RELATÓRIO FOTOGRÁFICO

OBJETO

PAVIMENTAÇÃO DE BLOQUETES EM TIMON - MA



3.10 EXECUÇÃO DE PASSEIO - RUA N. BAIRRO CIDADE NOVA



3.10 EXECUÇÃO DE PASSEIO - RUA N. BAIRRO CIDADE NOVA



3.8 EXECUÇÃO DE PAVIMENTO EM PISO INTERTRAVADO - RUA N. BAIRRO CIDADE NOVA



3.8 EXECUÇÃO DE PAVIMENTO EM PISO INTERTRAVADO - RUA N. BAIRRO CIDADE NOVA



3.8 EXECUÇÃO DE PAVIMENTO EM PISO INTERTRAVADO - RUA N. BAIRRO CIDADE NOVA



3.10 EXECUÇÃO DE PASSEIO - RUA N. BAIRRO CIDADE NOVA

JSFS/RS
ONAP

RELATÓRIO FOTOGRÁFICO

OBJETO

PAVIMENTAÇÃO DE BLOQUETES EM TIMON - MA

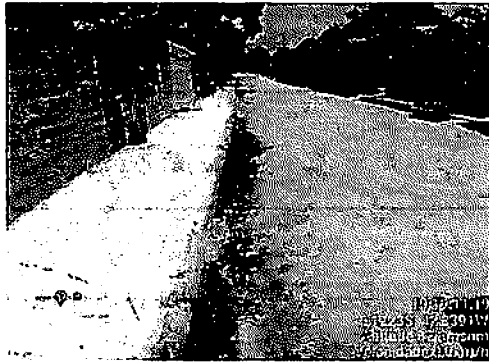

3.10 EXECUÇÃO DE PASSEIO - RUA N, BAIRRO CIDADE NOVA



3.10 EXECUÇÃO DE PASSEIO - RUA N, BAIRRO CIDADE NOVA



3.10 EXECUÇÃO DE PASSEIO - RUA N, BAIRRO CIDADE NOVA



3.10 EXECUÇÃO DE PASSEIO - RUA N, BAIRRO CIDADE NOVA



3.8 EXECUÇÃO DE PAVIMENTO EM PISO INTERTRAVADO - RUA N, BAIRRO CIDADE NOVA



3.10 EXECUÇÃO DE PASSEIO - RUA N, BAIRRO CIDADE NOVA

MARCOS PAULO
DUTRA
REIS:00945734336

Assinado de forma digital
por MARCOS PAULO
DUTRA REIS:00945734336
Dados: 2025.10.29
16:41:59 -03'00'

1573/25
@102



MINISTÉRIO DA FAZENDA
Secretaria da Receita Federal do Brasil
Procuradoria-Geral da Fazenda Nacional

CERTIDÃO NEGATIVA DE DÉBITOS RELATIVOS AOS TRIBUTOS FEDERAIS E À DÍVIDA ATIVA DA UNIÃO

Nome: MVDC EMPREENDIMENTOS LTDA
CNPJ: 26.746.084/0001-09

Ressalvado o direito de a Fazenda Nacional cobrar e inscrever quaisquer dívidas de responsabilidade do sujeito passivo acima identificado que vierem a ser apuradas, é certificado que não constam pendências em seu nome, relativas a créditos tributários administrados pela Secretaria da Receita Federal do Brasil (RFB) e a inscrições em Dívida Ativa da União (DAU) junto à Procuradoria-Geral da Fazenda Nacional (PGFN).

Esta certidão é válida para o estabelecimento matriz e suas filiais e, no caso de ente federativo, para todos os órgãos e fundos públicos da administração direta a ele vinculados. Refere-se à situação do sujeito passivo no âmbito da RFB e da PGFN e abrange inclusive as contribuições sociais previstas nas alíneas 'a' a 'd' do parágrafo único do art. 11 da Lei nº 8.212, de 24 de julho de 1991.

A aceitação desta certidão está condicionada à verificação de sua autenticidade na Internet, nos endereços <<http://rfb.gov.br>> ou <<http://www.pgfn.gov.br>>.

Certidão emitida gratuitamente com base na Portaria Conjunta RFB/PGFN nº 1.751, de 2/10/2014.

Emitida às 15:58:36 do dia 26/09/2025 <hora e data de Brasília>.

Válida até 25/03/2026.

Código de controle da certidão: **CDF8.96D7.556B.E3DE**

Qualquer rasura ou emenda invalidará este documento.

2575/25
0122

Resultado da Consulta de Certidão

CNPJ: 26.746.084/0001-09 Período: 30/10/2024 a 30/10/2025

Relação das certidões emitidas por data de emissão

Código de Controle	Tipo	Data - Hora de Emissão	Data de Validade	Situação
CDF8.96D7.556B.E3DE	Negativa	26/09/2025 - 15:58:36	25/03/2026	Válida
230F.E17F.2227.1FBA	Negativa	10/09/2025 - 09:11:29	09/03/2026	Válida
9E5A.7F76.20EA.F6F1	Positiva com efeitos de negativa	02/09/2025 - 08:39:02	01/03/2026	Válida
1E48.333F.439F.BBBB	Negativa	14/07/2025 - 12:18:45	10/01/2026	Válida
AC27.360B.A6FF.E5E8	Negativa	16/06/2025 - 10:05:13	13/12/2025	Válida

Exibir: 5 1-5 de 7 itens

Página: 1

Expirada: A data de validade da certidão expirou. Os atos praticados entre a data de emissão e data de validade da certidão permanecem válidos.

Válida: Prazo de validade da certidão ainda não vencido. A certidão pode ser utilizada em qualquer ato em que for necessária.

[Voltar](#)

[Avaliar Serviço](#)

[Nova Consulta](#)

3575/25
@rau

[Voltar](#)[Imprimir](#)

Certificado de Regularidade do FGTS - CRF

Inscrição: 26.746.084/0001-09
Razão Social: MVDC EMPREENDIMENTOS LTDA
Endereço: - RUA BARAO RIO BRANCO SN - / - / AXIXA / MA / 65148-000

A Caixa Econômica Federal, no uso da atribuição que lhe confere o Art. 7, da Lei 8.036, de 11 de maio de 1990, certifica que, nesta data, a empresa acima identificada encontra-se em situação regular perante o Fundo de Garantia do Tempo de Serviço - FGTS.

O presente Certificado não servirá de prova contra cobrança de quaisquer débitos referentes a contribuições e/ou encargos devidos, decorrentes das obrigações com o FGTS.

Validade: 05/10/2025 a 03/11/2025

Certificação Número: 2025100519294353929661

Informação obtida em 13/10/2025 10:50:45

A utilização deste Certificado para os fins previstos em Lei esta condicionada a verificação de autenticidade no site da Caixa:
www.caixa.gov.br



Dúvidas mais Frequentes | Início | V - :

Situação de Regularidade do Empregador

A EMPRESA abaixo identificada está REGULAR perante o FGTS:

Inscrição: 26.746.084/0001-09

Razão social: MVDC EMPREENDIMENTOS LTDA

Resultado da consulta em 30/10/2025 09:00:50

Obtenha o Certificado de Regularidade do FGTS - CRF

Consulte o Histórico do Empregador

Voltar

O uso destas informações para os fins previstos em lei deve ser precedido de verificação de autenticidade no site da Caixa: www.caixa.gov.br



1575/25
@now

Histórico do Empregador

O Histórico do Empregador apresenta os registros dos CRF concedidos nos últimos 24 meses, conforme Manual de Orientações Regularidade do Empregador.

Inscrição: 26.746.084/0001-09
Razão social: MVDC EMPREENDIMENTOS LTDA

Data de Emissão/Leitura	Data de Validade	Número do CRF
25/10/2025	25/10/2025 a 23/11/2025	2025102505244353929613
05/10/2025	05/10/2025 a 03/11/2025	2025100519294353929661
16/09/2025	16/09/2025 a 15/10/2025	2025091607044353929637
27/08/2025	27/08/2025 a 25/09/2025	2025082705034353929684
08/08/2025	08/08/2025 a 06/09/2025	2025080814164353929663
19/07/2025	19/07/2025 a 17/08/2025	2025071904554353929670
30/06/2025	30/06/2025 a 29/07/2025	2025063007454353929620
11/06/2025	11/06/2025 a 10/07/2025	2025061106374353929620
23/05/2025	23/05/2025 a 21/06/2025	2025052309554353929607
03/05/2025	03/05/2025 a 01/06/2025	2025050302184353929634
14/04/2025	14/04/2025 a 13/05/2025	2025041408254353929601
25/03/2025	25/03/2025 a 23/04/2025	2025032521564353929611
06/03/2025	06/03/2025 a 04/04/2025	2025030607474353929673
15/02/2025	15/02/2025 a 16/03/2025	2025021504204353929620
27/01/2025	27/01/2025 a 25/02/2025	2025012709204353929641
08/01/2025	08/01/2025 a 06/02/2025	2025010803364353929604
20/12/2024	20/12/2024 a 18/01/2025	2024122003044353929693

Handwritten notes: "CND" and "15/15/25" written vertically.

Emissão/Leitura	Data de Validade	Numero do CRF
01/12/2024	01/12/2024 a 30/12/2024	2024120103254353929691
12/11/2024	12/11/2024 a 11/12/2024	2024111301504353929675
24/10/2024	24/10/2024 a 22/11/2024	2024102408414353929687
05/10/2024	05/10/2024 a 03/11/2024	2024100502344353929645
16/09/2024	16/09/2024 a 15/10/2024	2024091619544353929602
28/08/2024	28/08/2024 a 26/09/2024	2024082809104353929628
09/08/2024	09/08/2024 a 07/09/2024	2024080907344353929643
21/07/2024	21/07/2024 a 19/08/2024	2024072102444353929680
02/07/2024	02/07/2024 a 31/07/2024	2024070208084353929676
13/06/2024	13/06/2024 a 12/07/2024	2024061304384353929694
25/05/2024	25/05/2024 a 23/06/2024	2024052501584353929648
06/05/2024	06/05/2024 a 04/06/2024	2024050602150332242000
17/04/2024	17/04/2024 a 16/05/2024	2024041705183291586000
29/03/2024	29/03/2024 a 27/04/2024	2024032901413896141206
10/03/2024	10/03/2024 a 08/04/2024	2024031001492217961845
20/02/2024	20/02/2024 a 20/03/2024	2024022005412519090779
01/02/2024	01/02/2024 a 01/03/2024	2024020200192112383378
12/01/2024	12/01/2024 a 10/02/2024	2024011221261195500883
24/12/2023	24/12/2023 a 22/01/2024	2023122404104133166917
05/12/2023	05/12/2023 a 03/01/2024	2023120521341563279200
16/11/2023	16/11/2023 a 15/12/2023	2023111609273822970886

Resultado da consulta em 30/10/2025 09:39:44

Voltar

5575/25
CNDV



PODER JUDICIÁRIO
JUSTIÇA DO TRABALHO

CERTIDÃO NEGATIVA DE DÉBITOS TRABALHISTAS

Nome: MVDC EMPREENDIMENTOS LTDA (MATRIZ E FILIAIS)

CNPJ: 26.746.084/0001-09

Certidão nº: 51848552/2025

Expedição: 04/09/2025, às 10:34:33

Validade: 03/03/2026 - 180 (cento e oitenta) dias, contados da data de sua expedição.

Certifica-se que **MVDC EMPREENDIMENTOS LTDA (MATRIZ E FILIAIS)**, inscrito(a) no CNPJ sob o nº **26.746.084/0001-09**, **NÃO CONSTA** como inadimplente no Banco Nacional de Devedores Trabalhistas.

Certidão emitida com base nos arts. 642-A e 883-A da Consolidação das Leis do Trabalho, acrescentados pelas Leis ns.º 12.440/2011 e 13.467/2017, e no Ato 01/2022 da CGJT, de 21 de janeiro de 2022.

Os dados constantes desta Certidão são de responsabilidade dos Tribunais do Trabalho.

No caso de pessoa jurídica, a Certidão atesta a empresa em relação a todos os seus estabelecimentos, agências ou filiais.

A aceitação desta certidão condiciona-se à verificação de sua autenticidade no portal do Tribunal Superior do Trabalho na Internet (<http://www.tst.jus.br>).

Certidão emitida gratuitamente.

INFORMAÇÃO IMPORTANTE

Do Banco Nacional de Devedores Trabalhistas constam os dados necessários à identificação das pessoas naturais e jurídicas inadimplentes perante a Justiça do Trabalho quanto às obrigações estabelecidas em sentença condenatória transitada em julgado ou em acordos judiciais trabalhistas, inclusive no concernente aos recolhimentos previdenciários, a honorários, a custas, a emolumentos ou a recolhimentos determinados em lei; ou decorrentes de execução de acordos firmados perante o Ministério Público do Trabalho, Comissão de Conciliação Prévia ou demais títulos que, disposição legal, contiver força executiva.

5575/25
0100

Validação de certidão de débitos emitida

O serviço de validação de certidões emitidas destina-se ao órgão licitante ou ao interessado em conferir a autenticidade da certidão apresentada.

Operação efetuada com sucesso.

Validar Nova Certidão

Emitir Certidão

Proc N° 1575/25
Folha N°
Assinatura



**GOVERNO DO ESTADO DO MARANHÃO
SECRETARIA DE ESTADO DA FAZENDA**

CERTIDÃO NEGATIVA DE DÍVIDA ATIVA

Nº Certidão: 092149/25

Data da

30/09/2025 17:29:33

Inscrição Estadual: 125113412

CPF/CNPJ: 26746084000109

Razão Social: MVDC EMPREENDIMENTOS LTDA

Endereço: RUA BARAO RIO BRANCO, SN CEP: 65148000 - CENTRO

Telefone: (98)32441347

Município: AXIXA

UF: MA

Certificamos que, após a realização das consultas procedidas no sistema desta Secretaria e na forma do disposto do artigo 156, da lei nº 2.231, de 29/12/1962, substanciado pelos artigos 240 a 242 da lei nº 7.799, de 19/12/2002, bem como prescreve o artigo 205 da lei nº 5.172, de 25 de outubro de 1966 (Código Tributário Nacional) não constam débitos inscritos na Dívida Ativa, em nome do sujeito passivo acima identificado.

Validade da Certidão: 90 (noventa) dias: 29/12/2025.

A autenticidade desta certidão deverá ser confirmada no endereço:

<http://portal.sefaz.ma.gov.br/>, clicando no item "Certidões" e em seguida em "Validação de Certidão Negativa de Dívida Ativa".

CERTIDÃO EMITIDA GRATUITAMENTE.

3575/25
GMAU

Data Impressão: 30/09/2025 17:29:33



Estado de Mato Grosso do Sul
Certidão Negativa de Dívida Ativa

SECRETARIA DE FINANÇAS

Resultado da Validação da Certidão Negativa Dívida Ativa de Dívida Ativa

CERTIDÃO VÁLIDA!

Nº da Certidão: 092149/25

Data de Validade: 29/12/2025

Data de Emissão: 30/09/2025 17:29:33

Inscrição Estadual: 125113412

CPF/CNPJ: 26746084000109

Razão Social: MVDC EMPREENDIMENTOS LTDA

[Nova Consulta](#) [Imprimir](#)



092149/25
09/09/25



**GOVERNO DO ESTADO DO MARANHÃO
SECRETARIA DE ESTADO DA FAZENDA**

CERTIDÃO NEGATIVA DE DÉBITO

Nº Certidão: 286089/25

Data da

26/09/2025 18:28:03

Inscrição Estadual: 125113412

CPF/CNPJ: 26746084000109

Razão Social: MVDC EMPREENDIMENTOS LTDA

Endereço: RUA BARAO RIO BRANCO, SN CEP: 65148000 - CENTRO

Telefone: (98)32441347

Município: AXIXA

UF: MA

Certificamos que, após a realização das consultas procedidas no sistema desta Secretaria, substanciado pelos artigos 240 a 242, da lei nº 7.799, de 19/12/2002 e disposto no artigo 205 do nº 5.172, de 25 de outubro de 1966 (Código Tributário Nacional), não constam débitos relativos aos tributos estaduais, administrados por esta Secretaria, em nome do sujeito passivo acima identificado. Ressalvado, todavia, à Fazenda Pública Estadual o direito da cobrança de dívidas que venham a ser apuradas e não alcançadas pela decadência.

Validade da Certidão: 90 (noventa) dias: 25/12/2025.

A autenticidade desta certidão deverá ser confirmada no endereço:

<http://portal.sefaz.ma.gov.br/>, clicando no item "Certidões" e em seguida em "Validação de Certidão Negativa de Débito".

CERTIDÃO EMITIDA GRATUITAMENTE.

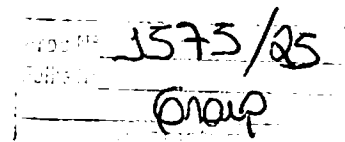

Data Impressão: 30/09/2025 17:29:00



Estado de Mato Grosso
Certidão Negativa de Débito

SECRETARIA DE FINANÇAS

Resultado da Validação da Certidão Negativa de Débito

Nº da Certidão: 286089/25
Data de Validade: 25/12/2025
Data de Emissão: 26/09/2025 18:28:03
Inscrição Estadual: 125113412
CPF/CNPJ: 26746084000109
Razão Social: MVDC EMPREENDIMENTOS LTDA



5575/25
01029

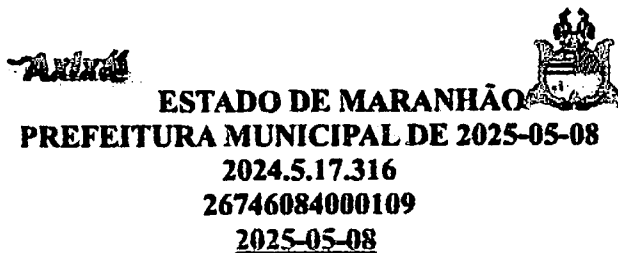

CERTIDÃO NEGATIVA DE DÉBITOS DA DÍVIDA ATIVA

Nº 33

Certidão fornecida para o CNPJ: 26.746.084/0001-09

CONTRIBUINTE: MVDC EMPREENDIMENTOS LTDA

Ressalvado o direito da Fazenda Pública Municipal inscrever e cobrar débitos ainda não registrados ou que venham a ser apurados, certificamos que, verificando os registros da Secretaria de Municipal da Finanças, constatamos não existir pendências em nome do requerente, nesta data.

Esta Certidão engloba todos os estabelecimentos da empresa e refere-se a débitos de natureza tributária e não tributária, bem como ao descumprimento de obrigações tributárias acessórias.

Esta certidão será válida até: 04/11/2025

2025-05-08 (Ma), São Luís, 8 de Maio de 2025

A aceitação desta certidão está condicionada à verificação de sua autenticidade na internet, no endereço 2025-05-08

Código de Autenticidade: ebf9ff0a

Certidão emitida com base na Portaria nº 01/14 de 20 de março de 2014.

1575/25
0209

AXIXÁ



ESTADO DE MARANHÃO
PREFEITURA MUNICIPAL DE AXIXÁ
SECRETARIA MUNICIPAL DE FINANÇAS
Rua Adelino Fontoura, 84

CERTIDÃO NEGATIVA DE DÉBITOS

Nº 32

CPF/CNPJ:26746084000109

CONTRIBUINTE: MVDC EMPREENDIMENTOS LTDA

Em cumprimento à solicitação do requerente, com as características acima e ressalvado o direito de a Fazenda Pública Municipal pesquisar, inscrever e cobrar a qualquer tempo, as dívidas que venham a ser apuradas, CERTIFICAMOS para os fins de direito, que mandando rever os registros tributários, não constatamos a existência de débitos em nome do contribuinte em apreço.

Esta certidão será válida até: 04/11/2025

AXIXÁ (Ma), São Luís, 8 de Maio de 2025

A aceitação desta certidão está condicionada à verificação de sua autenticidade na internet, no site da prefeitura.

Código de Autenticidade: 1dc4facc

1575/23
6/10/25 1/1

PARECER DO CONTROLE INTERNO Nº 1572/021101

Conclusão: Parecer Pleno

PROCESSO Nº	1575/2025	NOTA FISCAL/FATURA Nº	812025	REFERÊNCIA	out/25
ORGAO/ENTIDADE			SEINFRA		
EMPENHO Nº	CREDOR	ELEMENTO DE DESPESA	VALOR DO EMPENHO (R\$)	VALOR DA ANÁLISE (R\$)	
910001 /2025 - OR	26.746.084/0001-09 - MVDC EMPREENDIMENTOS LTDA	4.4.90.51.99	2.772.000,00	1.323.742,92	
VALOR TOTAL DA ANÁLISE (R\$)				R\$ 1.323.742,92	

I. Introdução

Analsei o processo nº 1575/2025 , de pagamento da 4ª medição do Contrato nº 007/2025, firmado entre o Município de Timon - MA, por intermédio da Secretaria Municipal de Obras e Infraestrutura de Timon - MA - SEINFRA e a Empresa MVDC Empreendimentos Ltda, que tem por Objeto, a "Contratação de Empresa para a Prestação de Serviços de Pavimentação em bloquetes nas Vias do Município de Timon - MA", decorrente da Adesão à Ata de Registro de Preços nº 009 /2024, oriunda do Concorrência nº 011/2023 da Secretaria de Estado de Governo - SEGOV - MA , conforme roteiro de Pagamento de medição de obras , previamente definido pela CGM, conforme demonstrado a seguir.

II. Análise

Legenda: S = Sim N = Não

Pergunta	S	N
1. O processo da despesa foi analisado pela Controladoria Geral do Município antes do pagamento? Observação: Cumprе salientar que a presente manifestação diz respeito apenas à possibilidade do pagamento à Contratada, analisando de acordo com os aspectos contábeis e financeiros previstos na Lei 4320/64 e também de acordo com o relatório apresentado pelo Engenheiro Fiscal deste Contrato, de modo que não será objeto desta análise os demais aspectos da contratação realizada pelo município de Timon - MA. Ademais, tal processo de contratação (Licitação), não foi encaminhado a este órgão de Controle Interno.	X	
2. A análise do controle interno foi realizada pela Controladoria Geral do Município após o pagamento da despesa ?		X

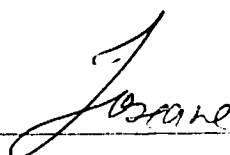

Pergunta	S	N
<p>3. Quais documentações constam no processo de Pagamento Único da Despesa (PUD) ?</p> <p><input checked="" type="checkbox"/> Solicitação de Execução de Despesa - SED;</p> <p><input checked="" type="checkbox"/> Nota de Empenho;</p> <p><input checked="" type="checkbox"/> Contrato e/ou Aditivos;</p> <p><input checked="" type="checkbox"/> Publicação de Extrato de Contrato e/ou Aditivos no Diário Oficial do Município - DOM;</p> <p><input checked="" type="checkbox"/> Protocolo de Entrega do Contrato no SACOP (TCE/MA);</p> <p><input checked="" type="checkbox"/> Portaria de Atesto do Fiscal do Contrato;</p> <p><input checked="" type="checkbox"/> Ordem de Fornecimento de Material/Serviço;</p> <p><input checked="" type="checkbox"/> Solicitação de Pagamento;</p> <p><input checked="" type="checkbox"/> Nota Fiscal;</p> <p><input checked="" type="checkbox"/> Recibo;</p> <p><input checked="" type="checkbox"/> Carta da Contratada encaminhando a medição;</p> <p><input checked="" type="checkbox"/> Memória de cálculo;</p> <p><input checked="" type="checkbox"/> Cronograma executivo (físico) realizado;</p> <p><input checked="" type="checkbox"/> Certificado de medição, definindo o período correspondente;</p> <p><input checked="" type="checkbox"/> Quadro resumo financeiro;</p> <p><input checked="" type="checkbox"/> Relatório fotográfico, contendo comentários por foto;</p> <p><input checked="" type="checkbox"/> Certidões Negativas de Débito.</p> <p><input checked="" type="checkbox"/> Anotação de Responsabilidade Técnica - ART dos responsáveis técnicos pela execução da obra, com o respectivo comprovante de pagamento;</p> <p><input checked="" type="checkbox"/> Cópia dos demais seguros exigidos no contrato;</p> <p><input checked="" type="checkbox"/> Outros (Especificar):</p> <p>Observação:</p> <p>De acordo com Relatório de Vistoria, Planilhas de Medição, Relatório Fotográfico, todos devidamente atestados pelo Engenheiro Fiscal do presente Contrato, Sr. THAYANE DE ARAGÃO EVANGELISTA do Departamento de Engenharia e Fiscalização da Secretaria Municipal de Obras e Infraestrutura (CREA Nº 000133486), conforme Contrato nº 007/2025, onde esta confirma a conclusão parcial em 23,44% referente à 4ª medição, totalizando 74,12% do Valor do Contrato; Nota Fiscal; Recibos e Certidões Negativas ativas e validadas na data de entrada do presente processo no Setor de Protocolo.</p> <p>Note-se que as ART's de Execução e de Fiscalização foram registradas no CREA - MA após o início da obra.</p>	X	
<p>4. Esta análise é referente ao primeiro pagamento?</p> <p>Qual o número da Solicitação de Execução da Despesa? R.: <i>SED n 48/2025, de 03/06/2025 - Recursos Próprios; SED n 49/2025, de 02/06/2025 - Recurso de Convênio - Emenda PIX E; SED n 77/2025, de 10/09/2025 - Recurso de Convênio - Emenda PIX.</i></p>	X	

Josiane

Pergunta	S	N
<p>5. Foi feita Contratação específica no Processo de Pagamento? Pregão Presencial, Pregão Eletrônico, Tomada de Preços, Concorrência, Carta Convite, Dispensa, Inexigibilidade.</p> <p>Qual a forma da Contratação e o número dela? R.: <i>Adesão à Ata de Registro de Preços nº 009 /2024, oriunda do Concorrência nº 011/2023 da Secretaria de Estado de Governo - SEGOV - MA</i></p> <p>Qual o número do Processo Administrativo? R.: <i>Adesão à Ata de Registro de Preços nº 009 /2024, oriunda do Concorrência nº 011/2023 da Secretaria de Estado de Governo - SEGOV - MA</i></p> <p>Observação:</p> <p>Cumpre salientar que a presente manifestação diz respeito apenas à possibilidade do pagamento à Contratada, analisando de acordo com os aspectos contábeis e financeiros previstos na Lei 4320/64, de modo que não será objeto desta análise os demais aspectos da contratação realizada pelo município de Timon - MA. Ademais, o processo de contratação (Licitação), não foi encaminhado a este órgão de Controle Interno.</p>	X	
<p>6. Foi publicado o extrato do processo de contratação no DOM?</p> <p>Qual o número e a data do DOM? R.: <i>3154, de 06/05/2025.</i></p>	X	
<p>7. As publicações do extrato do processo de contratação e do contrato foram feitas no Diário Oficial do Município dentro do prazo legal?</p>	X	
<p>8. O processo de despesa possui o protocolo de entrega do Contrato no SACOP (TCE/MA)?</p> <p>Qual o número no SACOP? R.: <i>SINC-CONTRATA Nº AA72025SEINFRA.</i></p>	X	
<p>9. Foi demonstrada a disponibilidade orçamentária para a execução da despesa?</p> <p>Qual a fonte de recurso utilizada? R.: <i>Recurso Próprio.</i></p>	X	
<p>10. Houve o empenho prévio da despesa?</p> <p>Quem é o ordenador do empenho? R.: <i>MARCEL ALMEIDA SOARES.</i></p> <p>Qual a data do empenho? R.: <i>10/09/2025.</i></p>	X	
<p>11. A Nota de Empenho encontra-se com seus elementos para a sua validação, incluindo assinaturas e carimbos?</p>	X	
<p>12. A empresa contratada foi convocada para iniciar a obra, mediante Ordem de Fornecimento de Material /Serviço assinada pelo ordenador de despesa?</p> <p>Qual o número da Ordem de Fornecimento de Material/Serviço? R.: <i>24/2025, de 04/06/2025 - Recursos Próprios E; n 25/2025, de 04/06/2025 - Recurso de Convênio - Emenda PIX.</i></p>	X	
<p>13. Os serviços foram executados dentro do prazo de vigência do contrato?</p> <p>Qual número e o período de vigência do contrato? R.: <i>Contrato nº 007/2025. Prazo de Vigência: 12 meses: Até 06/05/2026.</i></p> <p>Qual o período de execução da medição? R.: <i>10/10/2025 a 29/10/2025.</i></p>	X	
<p>14. Houve solicitação de pagamento (SP)?</p> <p>Qual o número da Solicitação de Pagamento? R.: <i>Requerimento de Pagamento emitido pela Empresa.</i></p> <p>Qual a data da Solicitação de Pagamento? R.: <i>29/10/2025.</i></p>	X	

José

Pergunta	S	N
<p>15. O documento fiscal está em conformidade com o objeto da despesa?</p> <p>Qual o número do documento fiscal e data de emissão? R.: <i>812025, de 29/10/2025.</i></p> <p>Qual o valor do documento fiscal em reais (R\$) ? R.: <i>R\$ 1.323.742,92.</i></p>	X	
16. O Recibo consta no Processo ?	X	
17. O pagamento é referente à reajustamento de medição?		X
<p>18. O valor em análise somado com o valor já pago é menor ou igual ao valor atualizado do contrato?</p> <p>Qual o valor atualizado do contrato? R.: <i>R\$ 5.648.418,73</i></p> <p>Qual o valor já pago? R.: <i>R\$ 1.100.000,00 - 1ª medição do Contrato nº 006/2025 - Recurso de Convênio - Emenda PIX; e R\$ 314.636,02 - 2ª medição do Contrato nº 006/2025 - Recurso Próprio E; R\$ 1.448.257,08 - 3ª medição do Contrato nº 006/2025 - Recurso de Convênio - Emenda PIX; R\$1.323.742,92-4ª medição do Contrato nº 006/2025 - Recurso de Convênio - Emenda PIX totalizando R\$ 4.186.636,02.</i></p>	X	
<p>19. O valor da medição está em conformidade com os quantitativos executados e atestados pelo fiscal da obra no período?</p> <p>Qual o valor solicitado? R.: <i>R\$ 1.323.742,92.</i></p> <p>Qual o valor atestado pelo fiscal da obra? R.: <i>R\$ 1.323.742,92.</i></p> <p>Observação:</p> <p>Cabe ressaltar que todo e qualquer Parecer emitido por esta Controladoria fundamenta-se unicamente nas informações contidas nos autos do processo. Salientamos a existência de atesto do Fiscal do Contrato, designado nos autos do processo, reconhecendo o efetivo fornecimento dos serviços conforme apresentado nas Notas Fiscais. Assim, uma vez que a regularidade da despesa foi atestada pelo mesmo, esta Controladoria não adentrou ao mérito da fiscalização atestada por ele, nem da Autorização do Pagamento realizada pelo Ordenador da Despesa.</p>	X	
<p>20. O valor da medição está em conformidade com os valores unitários previstos na planilha orçamentária?</p> <p>Qual o valor da medição apresentada? R.: <i>R\$ 1.323.742,92.</i></p> <p>Qual o valor devido de acordo com a planilha orçamentária? R.: <i>R\$ 1.323.742,92.</i></p> <p>Observação:</p> <p>Ressalta-se a responsabilidade da Unidade Gestora Fiscal deste Contrato quanto ao seu acompanhamento e fiscalização administrativa (Gestor), bem como quanto ao atesto e recebimento dos bens e/ou serviços (Fiscal), visto que toda e qualquer opinião emitida por esta Controladoria, fundamenta-se unicamente nas informações apresentadas nos autos deste Processo.</p>	X	
<p>21. A medição apresentada é compatível com o cronograma físico vigente da obra?</p> <p>Qual o mês de referência para a medição segundo o cronograma físico vigente da obra? R.: <i>10/2025, conforme cronograma físico-financeiro.</i></p> <p>Qual o período da medição? R.: <i>10/10/2025 a 29/10/2025.</i></p>	X	
23. A despesa se refere à pagamento da última medição?		X
<p>24. A medição é referente ao prazo de execução equivalente ao mensal?</p> <p>Qual o mês correspondente da medição? R.: <i>10/2025, conforme cronograma físico-financeiro.</i></p>	X	

Joseane

recomenda que tais pagamentos observem os critérios de rastreabilidade, controle e vinculação ao objeto pactuado, conforme parâmetros fixados pelo STF e por órgãos de controle, como o TCE-PR.

Por fim, recomenda-se também que sejam realizadas as devidas retenções dos tributos incidentes e, posteriormente, o recolhimento dos mesmos aos respectivos órgãos arrecadadores, conforme legislação vigente.

Timon-MA, 30 de outubro de 2025.

Joseane Tainan da Silva Dourado
Mat.: 220828
Técnico de Nível Superior - Engenharia

Paraguaçu Santos Veras Filho
Mat.: 9221038-1
Controlador-Geral

SECRET. MUN. INFRA ESTRUTURA Praça São José, S/N CNPJ: 06.115.307/0001-14	NOTA DE LIQUIDAÇÃO 910001 / 4
--	--

NOTA DE LIQUIDAÇÃO Nº 4	FICHA: 1450	DATA: 30/10/2025	EMPENHO Nº: 910001
--------------------------------	--------------------	-------------------------	---------------------------

LICITAÇÃO: OBRA CONCORRENCIA	710080/23	DOCUMENTO:	VENCIMENTO: 30/10/2025
-------------------------------------	-----------	------------	-------------------------------

NOME: MVDC EMPREENDIMENTOS LTDA	26.746.084/0001-09	CÓDIGO: 24949
ENDEREÇO: RUA 28 CASA 23 QD 27	SAO JOSE DE RIBAMAR	

DESCRIÇÃO DO MATERIAL E/OU SERVIÇO	VALOR TOTAL
LIQUIDAÇÃO DA 4ª MEDIÇÃO REFERENTE A PRESTAÇÃO DE SERVIÇOS COM PAVIMENTAÇÃO EM BLOQUETES (BLOCOS DE COCRETO INTERTRAVADOS) EM VIAS URBANAS DO MUNICÍPIO DE TIMON/MA, PARECER CGM Nº 1572/021101, NF Nº 812025.	

OR	SOMA	1.323.742,92
-----------	-------------	---------------------

CÓDIGO	CLASSIFICAÇÃO DA DESPESA EMPENHADA
02 02 11 01 15.451.1016.2005.0000 4.4.90.51.99	PODER EXECUTIVO SEC.MUNIC. DE OBRAS E INFRAESTRUTURA - SEINFRA Recuperação e Conservação de Ruas Pavimentadas OUTRAS OBRAS E INSTALACOES

VALOR DO EMPENHO	LIQUIDADO ATÉ A DATA	VALOR DESTA LIQUIDAÇÃO	SALDO A LIQUIDAR
2.772.000,00	2.772.000,00	1.323.742,92	0,00

VALOR A SER PAGO R\$	1.323.742,92 um milhão, trezentos e vinte e três mil, setecentos e quarenta e dois reais e noventa e dois centavos **** *****
-----------------------------	--

A DESPESA REFERENTE A ESTE EMPENHO/SUBEMPENHO, FOI DEVIDAMENTE PROCESSADA/LIQUIDADA.

30/10/2025

Isadora Rodrigues Lopes
Diretora de Convênios e Contratos
Portaria Nº 0146/2025-GP-Seinfra
CPF: 043.642.973-45

ORDEM DE PAGAMENTO. PAGUE-SE:

DATA

Marcel Almeida Soares
Secretario Municipal de Infraestrutura
Portaria Nº 022/2025-GP
CPF: 704.274.163-02

SECRET. MUN. INFRA ESTRUTURA

Praça São José, S/N
06.115.307/0001-14

Exercício: 2025

ORDEM DE PAGAMENTO

ORDEM DE PAGAMENTO 21656

PAGTO: 03/11/2025

Credor.: MVDC EMPREENDIMENTOS LTDA

CNPJ: 26.746.084/0001-09 Cod: 24949

Endereço: RUA 28 CASA 23 QD 27

Cidade.: SAO JOSE DE RIBAMAR

CEP:

Discriminação.:

LIQUIDAÇÃO DA 4º MEDIÇÃO REFERENTE A PRESTAÇÃO DE SERVIÇOS COM PAVIMENTAÇÃO EM BLOQUETES (BLOCOS DE COCRETO INTERTRAVADOS) EM VIAS URBANAS DO MUNICÍPIO DE TIMON/MA, PARECER CGM Nº 1572/021101, NF Nº 812025.

Valor 1.323.742,92

(um milhão, trezentos e vinte e três mil, setecentos e quarenta e dois reais e noventa e dois centavos) * * * * *

Despesa Bruta: R\$ 1.323.742,92

EMP/SUB	N.	LOCAL	FUNCIONAL	NATUREZA	VALOR	ANULAÇÃO	DESCONTO	LÍQUIDO
910001	/ 4	OR 021101	15.451.1016.2005.0000	4.4.90.51.00	R\$ 1.323.742,92	R\$ 0,00	R\$ 142.964,23	R\$ 1.180.778,69
TOTAL					R\$ 1.323.742,92	R\$ 0,00	R\$ 142.964,23	R\$ 1.180.778,69

Despesa Líquida: R\$ 1.180.778,69

Pagamento efetuado com o(s) seguinte(s) Recurso(s):

Banco	Conta	Cheque	Valor R\$
104	574739221-9	125338	1.180.778,69
TOTAL.			R\$ 1.180.778,69

Despesa paga em 03/11/2025 Com os recursos acima discriminados

Flávio Sebastião Farias Bitencourt
Tesoureiro Geral do Município de Timon-MA
Portaria Nº 038 2025-GP

2ª Via - Comprovante de transferência eletrônica disponível

Gerenciador Financeiro CAIXA

Tipo de TED:	TED para terceiros
Conta origem:	02442 / 2200 / 000574739221-9
Tipo de conta:	Não foi possível recuperar
Tipo de pessoa:	JURÍDICA
Nome:	MUNICIPIO DE TIMON
CPF/CNPJ:	06.115.307/0001-14

Banco:	001 - BANCO DO BRASIL S/A - 00000000
Tipo de conta:	01 - Conta Corrente
Conta destino:	3650 / 00000125336-0
Tipo de pessoa:	JURÍDICA
Nome:	MVDC EMPREENDIMENTOS
CPF/CNPJ:	26.746.084/0001-09
Valor:	R\$ 1.180.778,69
Valor da tarifa:	R\$ 0,00
Finalidade:	05 - Pagamento de Fornecedores
Identificação da operação:	88-PAGAMENTO FRNECEDORES
Histórico:	

Data de débito:	03/11/2025
Data / Hora da operação:	03/11/2025 12:18:00

Código da operação:	79418551
Chave de segurança:	WLKZPEJP36FN86M9

Operação realizada com sucesso conforme as informações fornecidas pelo cliente.

Autorizo a CAIXA a debitar o valor da tarifa vigente de TED na data agendada.

SAC CAIXA: 0800 726 0101
Pessoas com deficiência auditiva: 0800 726 2492
Ouvidoria: 0800 725 7474
Alô CAIXA: 0800 104 0104

SECRET. MUN. INFRA ESTRUTURA

Praça São José, S/N
06.115.307/0001-14

Exercício: 2025

ORDEM DE PAGAMENTO

ORDEM DE PAGAMENTO 21657

PAGTO: 03/11/2025

Credor.: PREFEITURA MUNICIPAL DE TIMON CNPJ: 06.115.307/0001-14 Cod: 145

Endereço: PRAÇA SÃO JOSÉ S/N

Cidade.: TIMON

CEP: -

Discriminação..:

REFERENTE INSS DESCONTADO EM PAGAMENTO EFETUADO À MVDC EMPREENDIMENTOS LTDA,
CONFORME NF N° 812025.

Valor 87.367,03
(oitenta e sete mil, trezentos e sessenta e sete reais e três centavos) * * * * *
* * * * *
* * * * *

Despesa Bruta: R\$ 87.367,03

EMP/SUB	N.	LOCAL	FUNCIONAL	NATUREZA	VALOR	ANULAÇÃO	DESCONTO	LÍQUIDO
194	11	EX	991740		R\$ 87.367,03	R\$ 0,00	R\$ 0,00	R\$ 87.367,03
TOTAL					R\$ 87.367,03	R\$ 0,00	R\$ 0,00	R\$ 87.367,03

Despesa Líquida: R\$ 87.367,03

Pagamento efetuado com o(s) seguinte(s) Recurso(s):

Banco	Conta	Cheque	Valor R\$
104	574739221-9	200036	87.367,03
TOTAL. . .			R\$ 87.367,03

Despesa paga em 03/11/2025 Com os recursos acima discriminados

Plávio Sebastião Farias Brito
Treceiteiro Geral do Município de Timon-MA
Portaria N° 038 2025-GP

2ª Via - Comprovante de transferência eletrônica disponível

Gerenciador Financeiro CAIXA

Tipo de TED:	Mesma titularidade
Conta origem:	02442 / 2200 / 000574739221-9
Tipo de conta:	Não foi possível recuperar
Tipo de pessoa:	JURÍDICA
Nome	MUNICIPIO DE TIMON
CPF/CNPJ:	06.115.307/0001-14

Banco:	001 - BANCO DO BRASIL S/A - 00000000
Tipo de conta:	01 - Conta Corrente
Conta destino:	3791 / 00000200036-9
Tipo de pessoa destino:	JURÍDICA
Nome destino:	MUNICIPIO DE TIMON
CPF/CNPJ destino:	06.115.307/0001-14
Valor:	R\$ 87.367,03
Valor da tarifa:	R\$ 0,00
Identificação da operação:	98-TRANSF TRIBUTS RETID
Histórico:	

Data de débito:	03/11/2025
Data / Hora da operação:	03/11/2025 12:18:17

Código da operação:	79650548
Chave de segurança:	RSY401SA98F8CEF8

Operação realizada com sucesso conforme as informações fornecidas pelo cliente.

Autorizo a CAIXA a debitar o valor da tarifa vigente de TED na data agendada.

SAC CAIXA: 0800 726 0101

Pessoas com deficiência auditiva: 0800 726 2492

Ouvidoria: 0800 725 7474

Aiô CAIXA: 0800 104 0104

SECRET. MUN. INFRA ESTRUTURA

Praça São José, S/N
06.115.307/0001-14

Exercício: 2025

ORDEM DE PAGAMENTO

ORDEM DE PAGAMENTO 21658

PAGTO: 03/11/2025

Credor.: PREFEITURA MUNICIPAL DE TIMON CNPJ: 06.115.307/0001-14 Cod: 145

Endereço: PRAÇA SÃO JOSÉ S/N

Cidade.: TIMON

CEP: -

Discriminação.:

RECOLHIMENTO DE IR DESCONTADO EM PAGAMENTO EFETUADO À MVDC EMPREENDIMENTOS L TDA, CONFORME NF N° 812025.

Valor 15.884,91

(quinze mil, oitocentos e oitenta e quatro reais e noventa e um centavos) * * * * *

Despesa Bruta: R\$ 15.884,91

EMP/SUB	N.	LOCAL	FUNCIONAL	NATUREZA	VALOR	ANULAÇÃO	DESCONTO	LÍQUIDO
195	7/1	EX	999013		R\$ 15.884,91	R\$ 0,00	R\$ 0,00	R\$ 15.884,91
TOTAL					R\$ 15.884,91	R\$ 0,00	R\$ 0,00	R\$ 15.884,91

Despesa Líquida: R\$ 15.884,91

Pagamento efetuado com o(s) seguinte(s) Recurso(s):

Banco	Conta	Cheque	Valor R\$
104	674739221-9	699035	15.884,91
TOTAL			R\$ 15.884,91

Despesa paga em 03/11/2025 Com os recursos acima discriminados

Flavio Sebastião Farias Brito Court
Tresoureiro Geral do Município de Timon-MA
Portaria Nº 038 2025-GP



PREFEITURA MUNICIPAL DE TIMON
SEC MUN DE FINANÇAS PLANEJ E GESTAO ORÇAMENTARIA
CENTRAL ATENDIMENTO AO PUBLICO

Local de Pagamento BANCO DO BRASIL,CAIXA ECONÔMICA E ITAU			DOCUMENTO DE ARRECAÇÃO MUNICIPAL - DAM			
Cedente PREFEITURA MUNICIPAL DE TIMON			Emissao 03/11/2025		IRRF /2025 IMPOSTO DE RENDA NA FONTE	
No. Registro 3318	Item 1	Parcela ÚNICA	No. do documento 41647978	Vencim Original 01/12/2025	Agencia/Codigo Cedente	Nosso número
Valor do Tributo 15.884,91	(+) Atualização 0,00	(+) Multa/Mora 0,00	(+) Juros 0,00	(-) Descontos 0,00	Valor do Documento 15.884,91	
Insc. Contribuinte 754	Insc. Econômico 11	Documento C.N.P.J. : 06.115.307/0001-14				
Nome ou Razão Social PREFEITURA MUNICIPAL DE TIMON PRACA SAO JOSE, S/N - CENTRO MA 65630160						

Historico
 IRRF SOBRE PREST. SERV. DE PAVIMENTAÇÃO DE BLOQUETES COM EMPREGO DE MATERIAIS, P
 ARA SECRETARIA MUNICIPAL DE OBRAS E INFRAESTRUTURA-SEINFRA, REF NF 812025, EMITI
 DA EM 29/10/2025, DO PRESTADOR MVDC EMPREENDIMENTOS LTDA, CNPJ: 26.746.084/0001-
 02 PROC. 1575/2025.

IRRPJ



Impresso por **CRISTIANE**

ARAb196



PREFEITURA MUNICIPAL DE TIMON
SEC MUN DE FINANÇAS PLANEJ E GESTAO ORÇAMENTARIA
CENTRAL ATENDIMENTO AO PUBLICO

IRRF /2025
DOCUMENTO DE ARRECADACAO MUNICIPAL

Numero da Taxa 3318	Inscricao do Contribuinte 754	No. Crédito 41647978	Parcela ÚNICA	Vencim Original 01/12/2025	VENCIMENTO 01/12/2025	VALOR DO IMPOSTO 15.884,91
Dados do Contribuinte PREFEITURA MUNICIPAL DE TIMON Documento C.N.P.J. : 06.115.307/0001-14 PRACA SAO JOSE, S/N - CENTRO MA 65630160						(+) ATUALIZAÇÃO 0,00
Historico IRRF SOBRE PREST. SERV. DE PAVIMENTAÇÃO DE BLOQUETES COM EMPREGO DE MATERIAIS, P ARA SECRETARIA MUNICIPAL DE OBRAS E INFRAESTRUTURA-SEINFRA, REF NF 812025, EMITI DA EM 29/10/2025, DO PRESTADOR MVDC EMPREENDIMENTOS LTDA, CNPJ: 26.746.084/0001- 02 PROC. 1575/2025.						(+) MULTA 0,00
						(+) JUROS 0,00
						(+) TAXA DE EXPEDIENTE 0,00
						(+) Ônus Sucumbênciais 0,00
						(-) DESCONTOS 0,00
						VALOR COBRADO 15.884,91
INSTRUÇÕES/OBSERVAÇÕES						
VIA DO BANCO 81640000158 184914542202 8 51201664164 3 79780001000 2						
<p align="center">PAGUE VIA PIX QR CODE AO LADO</p> <p align="center">➔</p>						
						

2ª Via - Comprovante de pagamento de tributos do governo

Via Internet Banking CAIXA

Nome:	MUNICIPIO DE TIMON
Conta de débito:	2442 / 2200 / 000574739221-9

Representação numérica do código de barras:
816400001581 849145422028 512016641643 797800010002

Convênio:	PREFEITURA MUNICIPAL DE TIMON-MA
Valor:	15.884,91
Identificação da operação:	IRRF

Data de débito:	03/11/2025
Data/hora da operação:	03/11/2025

Código da operação:	81699035
Chave de segurança:	8P3R6LZE08A0WJKS

SAC CAIXA: 0800 726 0101
Pessoas com deficiência auditiva: 0800 726 2492
Ouvidoria: 0800 725 7474
Alô CAIXA: 0800 104 0104

SECRET. MUN. INFRA ESTRUTURA

Praça São José, S/N
06.115.307/0001-14

Exercício: 2025

ORDEM DE PAGAMENTO

ORDEM DE PAGAMENTO 21660

PAGTO: 03/11/2025

Credor.: PREFEITURA MUNICIPAL DE TIMON CNPJ: 06.115.307/0001-14 Cod: 145

Endereço: PRAÇA SÃO JOSÉ S/N

Cidade.: TIMON

CEP: -

Discriminação.:

RECOLHIMENTO DE ISS DESCONTADO EM PAGAMENTO EFETUADO À MVDC EMPREENDIMENTOS LTDA, CONFORME NF N° 812025.

Valor **39.712,29**
(trinta e nove mil, setecentos e doze reais e vinte e nove centavos) * * * * *

Despesa Bruta: **R\$ 39.712,29**

EMP/SUB	N.	LOCAL	FUNCIONAL	NATUREZA	VALOR	ANULAÇÃO	DESCONTO	LÍQUIDO
196	/ 1	EX	990187		R\$ 39.712,29	R\$ 0,00	R\$ 0,00	R\$ 39.712,29
TOTAL					R\$ 39.712,29	R\$ 0,00	R\$ 0,00	R\$ 39.712,29

Despesa Líquida: **R\$ 39.712,29**

Pagamento efetuado com o(s) seguinte(s) Recurso(s):

Banco	Conta	Cheque	Valor R\$
104	574739221-9	714864	39.712,29
TOTAL. . .			R\$ 39.712,29

Despesa paga em 03/11/2025 Com os recursos acima discriminados

Elavio Sebastião Farias Britencourt
Secretário Geral do Município de Timon-MA
Portaria Nº 038 2025-GP



PREFEITURA MUNICIPAL DE TIMON
SEC MUN DE FINANÇAS PLANEJ E GESTAO ORÇAMENTARIA
CENTRAL ATENDIMENTO AO PUBLICO

DOCUMENTO DE ARRECAÇÃO MUNICIPAL - DAM

Inscrição Cadastral	Inscrição do Contribuinte	No. Crédito	Vencim Original	Parcela	VENCIMENTO	ISS/2025
11	754	41647983	10/11/2025	ÚNICA	10/11/2025	
Dados do Contribuinte				CPF		VALOR DO IMPOSTO
PREFEITURA MUNICIPAL DE TIMON				000.000.000-00		39.712,29
PRÇ SAO JOSE		S/N	65630160	CNPJ		(+) ATUALIZAÇÃO
CENTRO		TIMON-MA		06.115.307/0001-14		0,00
Classificacao do Contribuinte				Localização Cartográfica		(+) MULTA
84.11-6-00-ADMISTRAÇÃO PÚBLICA EM GERAL				00.00.000.0000.000		0,00
Observacoes REFERENTE A D.M.S No.10/2025 004						
Via do contribuinte				Impresso no site oficial do Município		
MENSAGEM						
						(+) JUROS
						0,00
						(+) TX EXPEDIENTE
						0,00
						(+) Ônus Sucumbênciais
						0,00
						(-) DESCONTOS
						0,00
						VALOR COBRADO
						39.712,29



PREFEITURA MUNICIPAL DE TIMON
SEC MUN DE FINANÇAS PLANEJ E GESTAO ORÇAMENTARIA
CENTRAL ATENDIMENTO AO PUBLICO

DOCUMENTO DE ARRECAÇÃO MUNICIPAL - DAM

Inscrição Cadastral	Inscrição do Contribuinte	No. Crédito	Vencim Original	Parcela	VENCIMENTO	ISS/2025
11	754	41647983	10/11/2025	ÚNICA	10/11/2025	
Dados do Contribuinte				CPF		VALOR DO IMPOSTO
PREFEITURA MUNICIPAL DE TIMON				000.000.000-00		39.712,29
PRÇ SAO JOSE		S/N	65630160	CNPJ		(+) ATUALIZAÇÃO
CENTRO		TIMON-MA		06.115.307/0001-14		0,00
Classificacao do Contribuinte				Localização Cartográfica		(+) MULTA
84.11-6-00-ADMISTRAÇÃO PÚBLICA EM GERAL				00.00.000.0000.000		0,00
Observacoes REFERENTE A D.M.S No.10/2025 004						
Via da Prefeitura				Impresso no site oficial do Município		
MENSAGEM						
						(+) JUROS
						0,00
						(+) TX EXPEDIENTE
						0,00
						(+) Ônus Sucumbênciais
						0,00
						(-) DESCONTOS
						0,00
						VALOR COBRADO
						39.712,29



PREFEITURA MUNICIPAL DE TIMON
SEC MUN DE FINANÇAS PLANEJ E GESTAO ORÇAMENTARIA
CENTRAL ATENDIMENTO AO PUBLICO

ISS/2025

DOCUMENTO DE ARRECAÇÃO MUNICIPAL

Inscrição Cadastral	Inscrição do Contribuinte	No. Crédito	Parcela	Vencim Original	VENCIMENTO	VALOR DO IMPOSTO
11	754	41647983	ÚNICA	10/11/2025	10/11/2025	39.712,29
Dados do Contribuinte						(+) ATUALIZAÇÃO
PREFEITURA MUNICIPAL DE TIMON						0,00
PRÇ SAO JOSE		S/N	65630160			(+) MULTA
CENTRO		TIMON-MA				0,00
Observacoes						
REFERENTE A D.M.S No.10/2025 004						
INSTRUCOES/OBSERVACOES						
						(+) JUROS
						0,00
						(+) TX EXPEDIENTE
						0,00
						(+) Ônus Sucumbênciais
						0,00
						(-) DESCONTOS
						0,00
						VALOR COBRADO
						39.712,29

VIA DO BANCO

81660000397 3 12294542202 2 51110034164 9 79830003000 3



PAGUE VIA PIX
QR CODE AO LADO



2ª Via - Comprovante de pagamento de tributos do governo

Via Internet Banking CAIXA

Nome:	MUNICIPIO DE TIMON
Conta de débito:	2442 / 2200 / 000574739221-9

Representação numérica do código de barras:
816600003973 122945422022 511100341649 798300030003

Convênio:	PREFEITURA MUNICIPAL DE TIMON-MA
Valor:	39.712,29
Identificação da operação:	ISS

Data de débito:	03/11/2025
Data/hora da operação:	03/11/2025

Código da operação:	81714964
Chave de segurança:	P7CQHYKX85QZWG74

SAC CAIXA: 0800 726 0101
Pessoas com deficiência auditiva: 0800 726 2492
Ouvidoria: 0800 725 7474
Alô CAIXA: 0800 104 0104