

13^a MEDIÇÃO

CTR 018/2024

F. COSTA CONSTRUTORA

Serviços comuns de engenharia para manutenção, e conservação de pavimentação, canteiros, sarjetas, meio-fio, galerias e diversos em vias públicas da cidade de Timon-MA.

Contrato nº 018/2024-SEINFRA – Aditivo 01/2025 e 02/2025

Processo Adm nº 2070/2024

Sinc-Contrata nº CP182024SEINFRA

Fonte de Recurso: 1.500.00 - próprio

Proj. Atividade: 2005 – Recuperação e conservação de ruas

Natureza da despesa: 3.3.90.39.00 – Outros serviços de terceiros pessoa jurídica

Valor R\$: 200.063,79

Proc Nº	3105/25
Folha Nº	01069
Assinatura	

Teresina, 16 de Dezembro de 2025

A
PREFEITURA MUNICIPAL DE TIMON – MA
Secretaria Municipal de obras e infraestrutura
Processo administrativo nº 1823/2024
Secretario

Nesta

CONTRATO Nº 018/2024

SOLICITAÇÃO DE MEDIÇÃO

F. COSTA CONSTRUTORA LTDA EPP, CNPJ. Nº27.537.410/0001-22; através do administrador e técnico em edificações, Franklande Felix da Costa, RG. 1.874.616SSPPI, CPF. 817.641.973-72, residente e domiciliado a rua Maria José Aguiar, n. 3512, Vale Quem Tem, Teresina-PI., Vem pelo presente solicitar que V.Sa., que autorize a elaboração da 13ª (Décima Terceira) Medição dos serviços executados do referido contrato, cujo objeto é Contratação de empresa de engenharia para os serviços de manutenção e conservação de pavimentação, canteiros, sarjetas, meio fios, galerias e outros em vias publicas no município de Timon-MA .

No ensejo renovamos os nossos protestos de estima e apreço.

FRANKLANDE FELIX DA
COSTA:81764197372

Assinado de forma digital por
FRANKLANDE FELIX DA
COSTA:81764197372
Dados: 2025.12.17 12:17:27 -03'00'

Franklande Felix da Costa
Sócio administrador

018/25

[Assinatura]
Assinatura

PARECER TÉCNICO

AÇÃO: 13ª BOLETIM DE MEDIÇÃO

CONTRATO Nº: 0018/2024-SEINFRA

OBJETO: SERVIÇOS DE MANUTENÇÃO E CONSERVAÇÃO DE PAVIMENTAÇÃO, CANTEIROS, SARJETAS, MEIO FIO, GALERIAS E DIVERSOS EM VIAS PÚBLICAS DA CIDADE DE TIMON-MA.

CONTRATO 018/2024

DESCRITIVO:

Com base no acompanhamento técnico realizada no objeto supracitado, consideramos a medição que segue anexa (13ª boletim de medição) apta a realização de pagamento diante a execução de serviços verificada in loco.

A presente medição é relativa aos serviços executados pela empresa F. COSTA CONSTRUTORA LTDA.

Vale ressaltar o valor aprovado, autorizado e atestado pelo fiscal da Prefeitura, é de **R\$ 200.063,79** (duzentos mil, sessenta e três reais e setenta e nove centavos) correspondente a um percentual **3,55%**, relativos à 13ª boletim de medição, totalizando **100,00%** do contrato 018/2024, da empresa F.COSTA CONSTRUTORA LTDA.

Diante do exposto acima, segue anexos:

1. Planilha de Levantamento de Serviços Executados – PLS conferida “in loco” e aprovada por esta fiscalização;
2. Memorial de Cálculo da medição;
3. Cronograma físico financeiro da medição;
4. Anexo fotográfico a partir da vistoria técnica realizada;
5. Documentação complementar da empresa responsável pelos serviços.

OS SERVIÇOS FORAM EXECUTADOS NO PERÍODO COMPREENDIDO ENTRE OS DIAS 26 DE NOVEMBRO 2025 E 17 DE DEZEMBRO DE 2025.

Este é o nosso parecer.

Timon, 17 de dezembro de 2025.

Maciel do Nascimento Lopes
Engenheiro Civil CREA 19191125/7
Portaria Nº 0146 2025-GP-SEINFRA
CPF: 016.156.663-46

Avenida Paulo Ramos S/N,
Centro Timon-MA

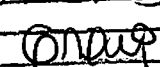
Proc Nº	1105/25
Folha Nº	01
Assinatura	

Obra

SERVIÇOS DE MANUTENÇÃO E CONSERVAÇÃO DE PAVIMENTAÇÃO, CANTEIROS, SARIETAS, MEIO FIO, GALERIAS E DIVERSOS EM VIAS PÚBLICAS DA CIDADE DE TIMON-MA. CONTRATO 018/2024

Orçamento Sintético										MEDIÇÃO ACUMULADA ANTERIOR			MEDIÇÃO ATUAL 13			MEDIÇÃO ACUMULADA ATUAL		
Item	Código	Banco	Descrição	Und	Quant.	Valor Unit	Valor Unit com BDI	Total	Peso (%)	QUANT.	TOTAL R\$	%	QUANT.	TOTAL R\$	%	QUANT.	TOTAL R\$	%
1			SERVIÇOS PRELIMINARES E DEMOLIÇÕES					625.961,84			542.854,18	86,72%		R\$ 83.107,71	13,28%		625.961,84	100,00%
1.1	73859/002	SINAPI	CAPINA E LIMPEZA MANUAL DE TERRENO	m²	2.260,00	1,44	1,86	4.203,61	0,07%	2.260,00	4.203,61	100,00%	-	-	0,00%	2.260,00	4.203,61	100,00%
1.2	92970	SINAPI	DEMOLIÇÃO DE PAVIMENTAÇÃO ASFÁLTICA COM UTILIZAÇÃO DE	m²	112,75	12,78	16,46	1.855,80	0,03%	112,75	1.855,80	100,00%	-	-	0,00%	112,75	1.855,80	100,00%
1.3	C1049	SEINFRA	DEMOLIÇÃO DE CONCRETO SIMPLES	m³	563,73	263,69	339,71	191.504,72	3,40%	563,73	191.504,72	100,00%	-	-	0,00%	563,73	191.504,72	100,00%
1.4	C3373	SEINFRA	RETIRADA DE MEIO FIO DE PEDRA GRANÍTICA	M	5.641,74	10,14	13,06	73.681,11	1,31%	5.641,74	73.681,11	100,00%	-	-	0,00%	5.641,74	73.681,11	100,00%
1.5	C3064	SEINFRA	DEMOLIÇÃO E REMOÇÃO DE PAVIMENTO EM PARALELEPÍEDO E POLIÉDRICO	m²	30.579,02	9,00	11,60	354.716,60	6,30%	23.414,56	271.608,95	76,57%	7.164,46	83.107,71	23,43%	30.579,02	354.716,60	100,00%
2			INFRAESTRUTURA					743.664,81	19,21%		743.664,81	100,00%		-	0,00%		743.664,81	100,00%
2.1	95467	SINAPI	EMBASAMENTO C/PEDRA ARGAMASSADA UTILIZANDO ARG.CIM/ÁREA 1:4	m³	563,72	384,57	495,00	279.040,66	4,96%	563,72	279.040,66	100,00%	-	-	0,00%	563,72	279.040,66	100,00%
2.2	73965/009	SINAPI	ESCAVAÇÃO MANUAL DE VALA EM LODO, DE 1,5 ATE 3M, EXCLUINDO ESGOTAMENTO/ESCORAMENTO.	m³	563,73	180,00	231,90	130.728,99	2,32%	563,73	130.728,99	100,00%	-	-	0,00%	563,73	130.728,99	100,00%
2.3	C0330	SEINFRA	ATERRO C/COMPACTAÇÃO MANUAL S/CONTROLE, MAT. C/AQUISIÇÃO	m³	3.382,59	76,62	98,71	333.895,16	5,93%	3.382,59	333.895,16	100,00%	-	-	0,00%	3.382,59	333.895,16	100,00%
3			SUPERESTRUTURA					69.663,45	1,24%		69.663,45	100,00%		-	0,00%		69.663,45	100,00%
3.1	94963	SINAPI	CONCRETO FCK = 15MPA, TRAÇO 1:3,4:3,5 (CIMENTO/ AREIA MÉDIA/ BRITA 1) - PREPARO MECÂNICO COM BETONEIRA 400 L. AF_07/2016	m³	45,10	256,97	329,98	14.883,09	0,26%	45,10	14.883,09	100,00%	-	-	0,00%	45,10	14.883,09	100,00%
3.2	94964	SINAPI	CONCRETO FCK = 20MPA, TRAÇO 1:2,7:3 (CIMENTO/ AREIA MÉDIA/ BRITA 1) - PREPARO MECÂNICO COM BETONEIRA 400 L. AF_07/2016	m³	45,10	282,48	362,64	16.356,15	0,29%	45,11	16.356,15	100,00%	-	-	0,00%	45,11	16.356,15	100,00%
3.3	94966	SINAPI	CONCRETO FCK = 30MPA, TRAÇO 1:2,1:2,5 (CIMENTO/ AREIA MÉDIA/ BRITA 1) - PREPARO MECÂNICO COM BETONEIRA 400 L. AF_07/2016	m³	45,10	301,52	386,91	17.450,80	0,31%	45,11	17.450,80	100,00%	-	-	0,00%	45,11	17.450,80	100,00%
3.4	73361	SINAPI	CONCRETO CICLOPICO FCK=10MPA 30% PEDRA DE MAO INCLUSIVE LANÇAMENTO	m³	45,09	361,48	465,13	20.973,41	0,37%	45,09	20.973,41	100,00%	-	-	0,00%	45,09	20.973,41	100,00%
4			ELEMENTOS DE VEDAÇÃO					61.550,46	1,09%		61.550,46	100,00%		R\$ -	0,00%		61.550,46	100,00%
4.1	87523	SINAPI	ALVENARIA DE VEDAÇÃO DE BLOCOS CERÂMICOS FURADOS NA HORIZONTAL DE 9X14X19CM (ESPESSURA 9CM) DE PAREDES COM ÁREA LÍQUIDA MAIOR OU IGUAL A 6M² COM VÃOS E ARGAMASSA DE ASSENTAMENTO COM PREPARO EM BETONEIRA. AF_06/2014	m³	676,45	70,85	90,99	61.550,46	1,09%	676,45	61.550,46	100,00%	-	-	0,00%	676,45	61.550,46	100,00%
5			PAVIMENTAÇÃO					1.826.146,69	32,44%		1.826.146,69	100,00%		-	0,00%		1.826.146,69	100,00%
5.1	98681	SINAPI	PISO CIMENTADO, TRAÇO 1:3 (CIMENTO E AREIA), ACABAMENTO RÚSTICO, ESPESSURA 2,0 CM, PREPARO MECÂNICO DA ARGAMASSA. AF_09/2020	m²	563,74	22,94	29,43	16.619,10	0,30%	563,74	16.619,10	100,00%	-	-	0,00%	563,74	16.619,10	100,00%
5.2	C3410	SEINFRA	CALÇADA DE PROTEÇÃO EM CIMENTADO C/ BASE DE CONCRETO	m²	1.691,20	239,50	308,36	521.498,89	9,26%	1.691,20	521.498,89	100,00%	-	-	0,00%	1.691,20	521.498,89	100,00%
5.3	C2893	SEINFRA	PAVIMENTAÇÃO EM PARALELEPÍEDO C/ REJUNTAMENTO (AGREGADO ADQUIRIDO)	m²	22.549,52	44,36	57,12	1.288.028,70	22,88%	22.549,52	1.288.028,70	100,00%	-	-	0,00%	22.549,52	1.288.028,70	100,00%
6			ESQUADRIAS, GUARDA-CORPO E PROTEÇÕES					116.955,94	2,08%		-	0,00%		116.955,94	100,00%		116.955,94	100,00%
6.1	83624	SINAPI	GRELHA DE FERRO FUNDIDO PARA CANALETA LARG = 20CM, FORNECIMENTO E ASSENTAMENTO	M	338,24	166,81	214,88	72.680,58	1,29%	-	-	0,00%	338,24	72.680,58	100,00%	338,24	72.680,58	100,00%
6.2	C4327	SEINFRA	GRELHA DE FERRO FUNDIDO (900 x 500 x 70 mm)	UN	112,75	304,84	392,70	44.275,35	0,79%	-	-	0,00%	112,75	44.275,35	100,00%	112,75	44.275,35	100,00%

Proc Nº 1105/2025
Folha Nº 01008
Assinatura

Maciel do Nascimento Lopes
Engenheiro Civil CREA 1919112975
Portaria N° 0146 2025-GP-SEINFRA
CPF: 016.156.663-46

Obra

SERVIÇOS DE MANUTENÇÃO E CONSERVAÇÃO DE PAVIMENTAÇÃO, CANTEIROS, SARIETAS, MEIO FIO, GALERIAS E DIVERSOS EM VIAS PÚBLICAS DA CIDADE DE TIMON-MA. CONTRATO 018/2024

Orçamento Síntetico										MEDIÇÃO ACUMULADA ANTERIOR			MEDIÇÃO ATUAL 13			MEDIÇÃO ACUMULADA ATUAL		
Item	Código	Banco	Descrição	Und	Quant.	Valor Unit.	Valor Unit. com BDI	Total	Peso (%)	QUANT.	TOTAL R\$	%	QUANT.	TOTAL R\$	%	QUANT.	TOTAL R\$	%
7			GALERIAS TUBULARES					148.115,79	2,53%		148.115,79	100,00%		R\$ -	0,00%		148.115,79	100,00%
7.1	95571	SINAPI	TUBO DE CONCRETO (SIMPLES) PARA REDES COLETORAS DE ÁGUAS PLUVIAIS, DIÂMETRO DE 400 MM, JUNTA RÍGIDA, INSTALADO EM LOCAL COM ALTO NÍVEL DE INTERFERÊNCIAS - FORNECIMENTO E ASSENTAMENTO. AF 12/2015	M	225,50	92,14	118,69	26.765,01	0,48 %	225,50	26.765,01	100,00%	-	-	0,00%	225,50	26.765,01	100,00%
7.2	92824	SINAPI	ASSENTAMENTO DE TUBO DE CONCRETO PARA REDES COLETORAS DE ÁGUAS PLUVIAIS, DIÂMETRO DE 600 MM, JUNTA RÍGIDA, INSTALADO EM LOCAL COM ALTO NÍVEL DE INTERFERÊNCIAS (NÃO INCLUI FORNECIMENTO). AF 12/2015	M	225,49	62,90	81,02	18.269,36	0,32 %	225,49	18.269,36	100,00%	-	-	0,00%	225,49	18.269,36	100,00%
7.3	92223	SINAPI	TUBO DE CONCRETO PARA REDES COLETORAS DE ÁGUAS PLUVIAIS, DIÂMETRO DE 800 MM, JUNTA RÍGIDA, INSTALADO EM LOCAL COM ALTO NÍVEL DE INTERFERÊNCIAS - FORNECIMENTO E ASSENTAMENTO. AF 12/2015	M	225,49	354,88	457,14	103.081,41	1,83 %	225,49	103.081,41	100,00%	-	-	0,00%	225,49	103.081,41	100,00%
8			DIVERSOS					2.037.914,59	36,20%		2.037.914,59	100,00%		R\$ 0,15	0,00%		2.037.914,52	100,00%
8.1	94273	SINAPI	ASSENTAMENTO DE GUIA (MEIO-FIO) EM TRECHO RETO, CONFECCIONADA EM CONCRETO PRÉ-FABRICADO, DIMENSÕES 100X15X13X30 CM (COMPRIMENTO X BASE INFERIOR X BASE SUPERIOR X ALTURA), PARA VIAS URBANAS (USO VIÁRIO). AF 06/2016	M	9.020,78	39,61	51,03	460.330,61	8,18 %	9.020,78	460.330,61	100,00%	0,0030	0,1432	0,00%	9.020,78	460.330,61	100,00%
8.2	94265	SINAPI	GUIA (MEIO-FIO) CONCRETO, MOLDADA IN LOCO EM TRECHO RETO COM EXTRUSORA, 15 CM BASE X 30 CM ALTURA. AF 06/2016	M	4.511,09	33,94	43,73	197.270,12	3,50 %	4.511,09	197.270,12	100,00%	0,0025	0,0993	0,00%	4.511,09	197.270,12	100,00%
8.3	94288	SINAPI	EXECUÇÃO DE SARIETA DE CONCRETO USINADO, MOLDADA IN LOCO EM TRECHO CURVO, 30 CM BASE X 10 CM ALTURA. AF 06/2016	M	9.018,68	43,06	55,48	500.356,34	8,89 %	9.018,68	500.356,34	100,00%	0,0015	0,0932	0,00%	9.018,68	500.356,25	100,00%
8.4	00930	SEINFRA	CORTE MANUAL EM TERRA	m³	1.691,20	54,97	70,82	119.770,89	2,13 %	1.691,20	119.770,89	100,00%	-	-	0,00%	1.691,20	119.770,89	100,00%
8.5	C3888	SEINFRA	REMOÇÃO MANUAL DA CAMADA GRANULAR DO PAVIMENTO	m³	1.691,21	122,55	157,89	267.025,62	4,74 %	1.691,21	267.025,62	100,00%	-	-	0,00%	1.691,21	267.025,62	100,00%
8.6	94293	SINAPI	EXECUÇÃO DE SARIETÃO DE CONCRETO USINADO, MOLDADA IN LOCO EM TRECHO RETO, 100 CM BASE X 20 CM ALTURA. AF 06/2016	M	225,48	126,56	163,04	36.762,34	0,65 %	225,48	36.762,34	100,00%	-	-	0,00%	225,48	36.762,34	100,00%
8.7	CPU SEINFRA TIMON/724	Próprio	CANALETA SIMPLES	M	269,10	1.020,93	1.315,86	354.097,93	6,29 %	269,10	354.097,93	100,00%	-	-	0,00%	269,10	354.097,93	100,00%
8.8	73882/005	SINAPI	CALHA EM CONCRETO SIMPLES, EM MEIA CANA DE CONCRETO, DIÂMETRO 600 MM	M	897,69	88,46	113,96	102.300,75	1,82 %	897,69	102.300,75	100,00%	-	-	0,00%	897,69	102.300,75	100,00%
Total Geral							R\$	5.629.973,56			5.429.909,77	96,45%		R\$ 200.063,79	3,55%		R\$ 5.629.973,56	100,00%

Maciel do Nascimento Lopes
Engenheiro Civil CREA 1919112979
Portaria N 0146 2025-GP-SEINFRA
CPF: 016.156.663-46

Proc Nº 1105/25
Folha Nº 01/05
Assinatura

Obra

SERVIÇOS DE MANUTENÇÃO E CONSERVAÇÃO DE PAVIMENTAÇÃO, CANTEIROS, SARIJETAS, MEIO FIO, GALERIAS E DIVERSOS EM VIAS PÚBLICAS DA CIDADE DE TIMON-MA. CONTRATO 018/2024

MEMÓRIA DE CÁLCULO						
Item	Código	Banco	Descrição	Und	Quant. CONTRATUAL	QUANT. MEDIDA
1			SERVIÇOS PRELIMINARES E DEMOLIÇÕES			
			CAPINA E LIMPEZA MANUAL DE TERRENO	m ²	2.260,00	-
1.1	73859/002	SINAPI				
1.2	92970	SINAPI	DEMOLIÇÃO DE PAVIMENTAÇÃO ASFÁLTICA COM UTILIZAÇÃO DE MARTELO PERFORADOR, ESPESSURA ATÉ 15 CM, EXCLUSIVE CARGA E TRANSPORTE	m ²	112,75	-
1.3	C1049	SEINFRA	DEMOLIÇÃO DE CONCRETO SIMPLES	m ³	563,73	-
1.4	C3373	SEINFRA	RETIRADA DE MEIO FIO DE PEDRA GRANÍTICA	M	5.641,74	-
1.5	C3064	SEINFRA	DEMOLIÇÃO E REMOÇÃO DE PAVIMENTO EM PARALELEPIEDO E POLIÉDRICO	m ²	30.579,02	7.164,46
2			INFRAESTRUTURA			
2.1	95467	SINAPI	EMBASAMENTO C/PEDRA ARGAMASSADA UTILIZANDO ARG.CIM/AREIA 1:4	m ³	563,72	-
2.2	73965/009	SINAPI	ESCAVAÇÃO MANUAL DE VALA EM LODO, DE 1,5 ATE 3M, EXCLUINDO ESGOTAMENTO/ESCORAMENTO.	m ³	563,73	-
2.3	C0330	SEINFRA	ATERRO C/COMPACTAÇÃO MANUAL S/CONTROLE, MAT. C/AQUISIÇÃO	m ³	3.382,59	-
3			SUPERESTRUTURA			
3.1	94963	SINAPI	CONCRETO FCK = 15MPA, TRAÇO 1:3,4:3,5 (CIMENTO/ AREIA MÉDIA/ BRITA 1) - PREPARO MECÂNICO COM BETONEIRA 400 L. AF_07/2016	m ³	45,10	-
3.2	94964	SINAPI	CONCRETO FCK = 20MPA, TRAÇO 1:2,7:3 (CIMENTO/ AREIA MÉDIA/ BRITA 1) - PREPARO MECÂNICO COM BETONEIRA 400 L. AF_07/2016	m ³	45,10	-
3.3	94966	SINAPI	CONCRETO FCK = 30MPA, TRAÇO 1:2,1:2,5 (CIMENTO/ AREIA MÉDIA/ BRITA 1) - PREPARO MECÂNICO COM BETONEIRA 400 L. AF_07/2016	m ³	45,10	-
3.4	73361	SINAPI	CONCRETO CICLOPICO FCK=10MPA 30% PEDRA DE MAO INCLUSIVE LANÇAMENTO	m ³	45,09	-
4			ELEMENTOS DE VEDAÇÃO			
4.1	87523	SINAPI	ALVENARIA DE VEDAÇÃO DE BLOCOS CERÂMICOS FURADOS NA HORIZONTAL DE 9X14X19CM (ESPESSURA 9CM) DE PAREDES COM ÁREA LÍQUIDA MAIOR OU IGUAL A 6M ² COM VÃOS E PAVIMENTAÇÃO	m ²	676,45	-
5			PAVIMENTAÇÃO			
5.1	98681	SINAPI	PISO CIMENTADO, TRAÇO 1:3 (CIMENTO E AREIA), ACABAMENTO RÚSTICO, ESPESSURA 2,0 CM, PREPARO MECÂNICO DA ARGAMASSA. AF_09/2020	m ²	563,74	-
5.2	C3410	SEINFRA	CALÇADA DE PROTEÇÃO EM CIMENTADO C/ BASE DE CONCRETO	m ²	1.691,20	-
5.3	C2893	SEINFRA	PAVIMENTAÇÃO EM PARALELEPÍEDO C/ REJUNTAMENTO (AGREGADO ADQUIRIDO)	m ²	22.549,52	-
6			ESQUADRIAS, GUARDA-CORPO E PROTEÇÕES			
6.1	83624	SINAPI	GRELHA DE FERRO FUNDIDO PARA CANALETA LARG = 20CM, FORNECIMENTO E ASSENTAMENTO	M	338,24	338,24
6.2	C4327	SEINFRA	GRELHA DE FERRO FUNDIDO (900 x 500 x 70 mm)	UN	112,75	112,75

Maciel do Nascimento Lopes
Engenheiro Civil CREA 1919112979
Portaria N° 0146 2023-GP-SEINFRA
CPF: 016.156.663-46

Proc N° 3105/23
Folha N° 01049
Assinatura

Obra

SERVIÇOS DE MANUTENÇÃO E CONSERVAÇÃO DE PAVIMENTAÇÃO, CANTEIROS, SARIJETAS, MEIO FIO, GALERIAS E DIVERSOS EM VIAS PÚBLICAS DA CIDADE DE TIMON-MA. CONTRATO 018/2024

MEMÓRIA DE CÁLCULO						
Item	Código	Banco	Descrição	Und	Quant. CONTRATUAL	QUANT. MEDIDA
7			GALERIAS TUBULARES			
			TUBO DE CONCRETO (SIMPLES) PARA REDES COLETORAS DE ÁGUAS PLUVIAIS, DIÂMETRO DE 400 MM, JUNTA RÍGIDA, INSTALADO EM LOCAL COM ALTO NÍVEL DE INTERFERÊNCIAS - FORNECIMENTO E ASSENTAMENTO. AF_12/2015	M	225,50	-
7.1	95571	SINAPI				
			ASSENTAMENTO DE TUBO DE CONCRETO PARA REDES COLETORAS DE ÁGUAS PLUVIAIS, DIÂMETRO DE 600 MM, JUNTA RÍGIDA, INSTALADO EM LOCAL COM ALTO NÍVEL DE INTERFERÊNCIAS (NÃO INCLUI FORNECIMENTO). AF_12/2015	M	225,49	-
7.2	92824	SINAPI				
			TUBO DE CONCRETO PARA REDES COLETORAS DE ÁGUAS PLUVIAIS, DIÂMETRO DE 800 MM, JUNTA RÍGIDA, INSTALADO EM LOCAL COM ALTO NÍVEL DE INTERFERÊNCIAS - FORNECIMENTO E ASSENTAMENTO. AF_12/2015	M	225,49	-
7.3	92223	SINAPI				
8			DIVERSOS			
			ASSENTAMENTO DE GUIA (MEIO-FIO) EM TRECHO RETO, CONFECCIONADA EM CONCRETO PRÉ-FABRICADO, DIMENSÕES 100X15X13X30 CM (COMPRIMENTO X BASE INFERIOR X BASE SUPERIOR X ALTURA), PARA VIAS URBANAS (USO VIÁRIO). AF_06/2016	M	9.020,78	0,14
8.1	94273	SINAPI				
			GUIA (MEIO-FIO) CONCRETO, MOLDADA IN LOCO EM TRECHO RETO COM EXTRUSORA, 15 CM BASE X 30 CM ALTURA. AF_06/2016	M	4.511,09	0,10
8.2	94265	SINAPI				
			EXECUÇÃO DE SARIJETA DE CONCRETO USINADO, MOLDADA IN LOCO EM TRECHO CURVO, 30 CM BASE X 10 CM ALTURA. AF_06/2016	M	9.018,68	0,09
8.3	94288	SINAPI				
8.4	C0930	SEINFRA	CORTE MANUAL EM TERRA	m³	1.691,20	-
8.5	C3888	SEINFRA	REMOÇÃO MANUAL DA CAMADA GRANULAR DO PAVIMENTO	m³	1.691,21	-
8.6	94293	SINAPI	EXECUÇÃO DE SARIJÃO DE CONCRETO USINADO, MOLDADA IN LOCO EM TRECHO RETO, 100 CM BASE X 20 CM ALTURA. AF_06/2016	M	225,48	-
8.7	CPU SEINFRA	Próprio	CANALETA SIMPLES	M	269,10	-
8.8	73882/005	SINAPI	CALHA EM CONCRETO SIMPLES, EM MEIA CANA DE CONCRETO, DIAMETRO 600 MM	M	897,69	-

Maciel do Nascimento Lopes
Engenheiro Civil CREA 1919112979
Portaria N 0146 2015-GP-SEINFRA
CPF: 046.156.663-46

Proc N° 1105/25
Folha N°
Assinatura



SEINFRA
Secretaria Municipal de
Obras e Infraestrutura

OBRA

SERVIÇOS DE MANUTENÇÃO E CONSERVAÇÃO DE PAVIMENTAÇÃO, CANTEIROS, SARJETAS, MEIO FIO, GALERIAS E DIVERSOS EM VIAS PÚBLICAS DA CIDADE DE TIMON-MA. CONTRATO 018/2024

PROPOSTANTE: PREFEITURA MUNICIPAL DE TIMON/MA		CONTRATO Nº: 18/2024													
CONTRATANTE: PREFEITURA MUNICIPAL DE TIMON		CONTRATADA: F. COSYA CONSTRUTORA LTDA. CNPJ: 27.837.410/0001-22													
MEDIÇÃO Nº: 13															
Cronograma Físico e Financeiro															
Item	Descrição	Total Por Etapa	1º Med. 06/11/2024	2º Med. 26/11/2024	3º Med. 11/12/2024	4º Med. 14/03/2025	5º Med. 10/04/2025	6º Med. 28/05/2025	7º Med. 26/06/2025	8º Med. 24/07/2025	9º Med 26/08/2025	10º Med 24/09/2025	11º Med 27/10/2025	12º Med 28/11/2025	13º Med 17/12/2025
1	SERVIÇOS PRELIMINARES E DEMOLIÇÕES	625.961,84	24.549,50	33.358,43	22.872,18	44.938,72	49.491,32	7.609,48	29.774,58	130.523,90	74.485,55	83.415,86	18.743,59	43.293,35	R\$ 83.107,71
2	INFRAESTRUTURA	743.864,81	117.589,28	78.913,17	52.274,32	72.992,51	85.051,83	163.525,57	61.044,44	38.973,90	29.311,87	48.011,29	-	-	R\$ -
3	SUPERESTRUTURA	89.663,45	3.036,15	667,00	467,33	1.362,82	2.352,76	3.233,80	1.847,88	22.289,08	12.389,72	12.805,58	9.210,77	-	R\$ -
4	ELEMENTOS DE VEDAÇÃO	61.560,46	-	-	-	-	-	-	-	23.136,76	15.288,12	-	-	23.143,31	R\$ -
5	PAVIMENTAÇÃO	1.826.148,89	264.484,11	268.891,28	182.752,94	275.474,81	288.177,51	248.285,18	123.184,28	84.348,14	70.306,04	20.303,58	-	-	R\$ -
6	ESQUADRIAS, GUARDA-CORPO E PROTEÇÕES	116.985,94	-	-	-	-	-	-	-	-	-	-	-	-	R\$ 116.985,94
7	GALERIAS TUBULARES	148.115,79	-	-	-	-	-	-	-	-	-	51.822,91	69.736,00	26.555,30	R\$ -
8	DIVERSOS	2.097.914,89	34.024,23	46.232,93	31.422,38	55.308,90	54.295,50	418.678,85	235.879,29	208.842,97	300.332,11	154.879,11	203.095,33	295.125,86	R\$ 0,15
Porcentagem			7,88%	7,87%	5,14%	7,98%	8,61%	14,94%	8,02%	8,99%	8,82%	6,24%	5,34%	6,89%	3,66%
Custo			443.643,24	426.083,39	289.589,14	480.073,76	479.369,02	841.310,87	451.510,45	806.114,74	602.073,22	351.238,23	388.785,69	368.316,01	200.883,79
Porcentagem Acumulada			7,88%	16,48%	20,59%	28,59%	37,10%	52,04%	60,06%	68,95%	77,87%	84,21%	89,55%	96,46%	100,00%
Custo Acumulado			443.643,24	669.726,63	1.159.315,78	1.609.389,54	2.088.758,56	2.930.069,42	3.381.579,89	3.887.694,62	4.389.767,84	4.741.066,97	5.041.791,78	5.429.909,77	5.629.973,64

Maíel do Nascimento Lopes
Engenheiro Civil CREA 1919112-7
Portaria N 0146 2025-GP-SEINFRA
CPF: 016.156.663-46

Proc Nº 1105/25
Folha Nº 1
Assinatura



Construindo agora o futuro

SEINFRA
Secretaria Municipal de
Obras e Infraestrutura

SERVIÇOS DE MANUTENÇÃO E CONSERVAÇÃO DE PAVIMENTAÇÃO, CANTEIROS, SARJETAS, MEIO FIO, GALERIAS E DIVERSOS EM VIAS PÚBLICAS DA CIDADE DE TIMON-MA. CONTRATO 018/2024 -

PROponente: PREFEITURA MUNICIPAL DE TIMON/MA

CONTRATO Nº: 18/2024

CONTRATANTE: PREFEITURA MUNICIPAL DE
TIMON

CONTRATADA: F. COSTA CONSTRUTORA LTDA. CNPJ: 27.537.410/0001-22

MEDICÃO Nº: 13

QUADRO - RESUMO FINANCEIRO

MEDICÃO Nº	VALOR TOTAL MEDIDO		PERÍODO CORRESPONDENTE	
	MONETÁRIO	PORCENTAGEM	INÍCIO	FIM
1ª	R\$ 443.643,24	7,88%	22/10/2024	05/11/2024
2ª	R\$ 426.083,39	7,57%	06/11/2024	25/11/2024
3ª	R\$ 289.589,14	5,14%	26/11/2024	11/12/2024
4ª	R\$ 450.073,76	7,99%	12/02/2025	14/03/2025
5ª	R\$ 479.369,02	8,51%	15/03/2025	10/04/2025
6ª	R\$ 841.310,87	14,94%	11/04/2025	28/05/2025
7ª	R\$ 451.510,46	8,02%	29/05/2025	26/06/2025
8ª	R\$ 506.114,74	8,99%	27/06/2025	24/07/2025
9ª	R\$ 502.073,22	8,92%	25/07/2025	26/08/2025
10ª	R\$ 351.238,23	6,24%	27/08/2025	24/09/2025
11ª	R\$ 300.785,69	5,34%	25/09/2025	27/10/2025
12ª	R\$ 388.118,01	6,89%	28/10/2025	25/11/2025
13ª	R\$ 200.063,79	3,55%	26/11/2025	17/12/2025
ACUMULADO	R\$ 5.629.973,56	100,00%		
VALOR CONTRATO	R\$ 5.629.973,56			

Maíel do Nascimento Lopes
Engenheiro Civil CREA 1919112979
Portaria N 0146 2025-GP-SEINFRA
CPF: 016.156.663-46

Proc Nº 1105/25
Folha Nº 01029
Assinatura



SEINFRA
Secretaria Municipal de
Obras e Infraestrutura

Construindo agora o futuro

RELATÓRIO FOTOGRÁFICO 13ª MEDIÇÃO

OBJETO

SERVIÇOS DE MANUTENÇÃO E CONSERVAÇÃO DE PAVIMENTAÇÃO, CANTEIROS, SARJETAS, MEIO FIO E DIVERSOS EM VIAS PÚBLICAS DA CIDADE DE TIMON - MA, CONTRATO 018/2024



6.1 grelha de ferro

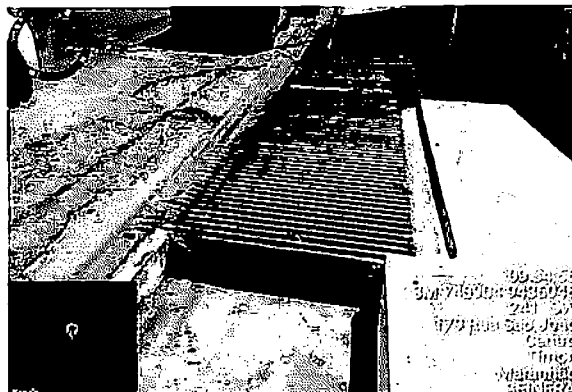

6.1 grelha de ferro

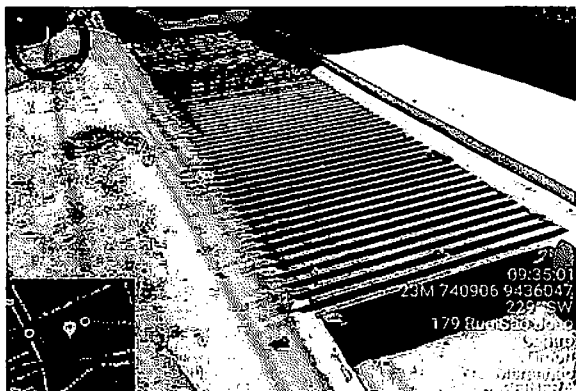

6.1 grelha de ferro



6.1 grelha de ferro

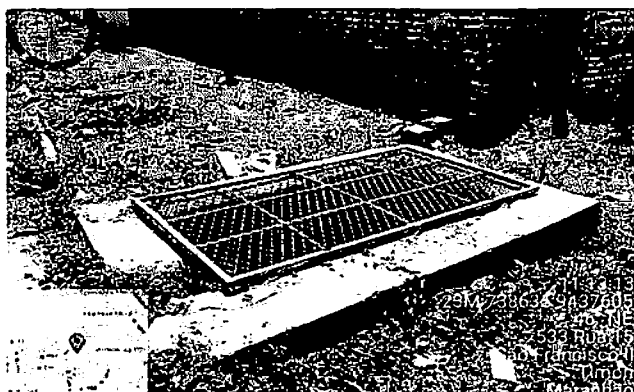

6.1 grelha de ferro

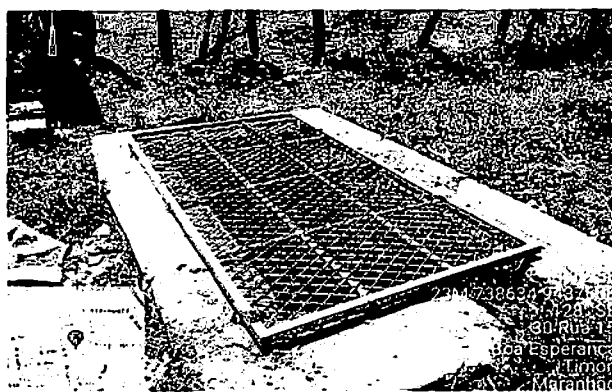

6.1 grelha de ferro

Maciel do Nascimento Lopes
Engenheiro Civil CREA 1919112979
Portaria N.º 0145 2025-GP-SEINFRA
CPF: 016.156.663-28

Folha N.º

3105/25

[Handwritten Signature]
Assinatura



SEINFRA
Secretaria Municipal de
Obras e Infraestrutura

RELATÓRIO FOTOGRÁFICO 13ª MEDIÇÃO

OBJETO

SERVIÇOS DE MANUTENÇÃO E CONSERVAÇÃO DE PAVIMENTAÇÃO, CANTEIROS, SARJETAS, MEIO FIO E DIVERSOS EM VIAS PÚBLICAS DA CIDADE DE TIMON - MA, CONTRATO 018/2024

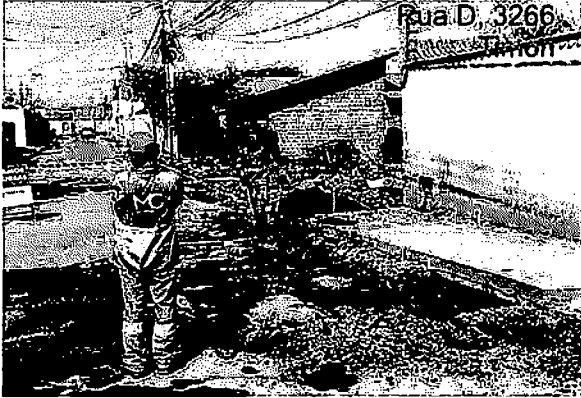

1.5 DEMOLIÇÃO DE PAVIMENTO

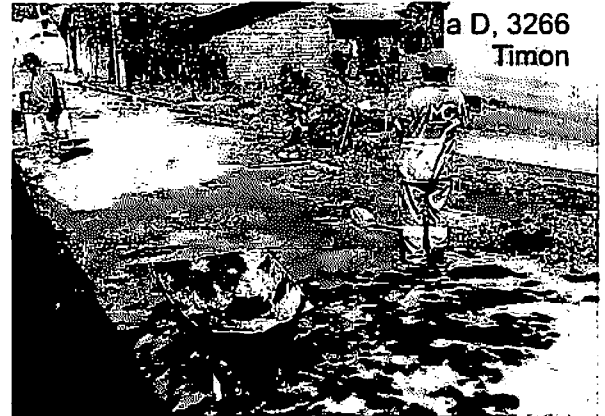

1.5 DEMOLIÇÃO DE PAVIMENTO

Maciel do Nascimento Lopes
Engenheiro Civil CREA 19191129-79
Portaria Nº 0146 2025-GP-SEINFRA
CPF: 016.196.663-46

Proc Nº	_____
Folha Nº	_____
Assinatura	_____

Teresina, 17 de Dezembro 2025

À
PREFEITURA MUNICIPAL DE TIMON – MA
Secretaria Municipal de obras e infraestrutura
Processo administrativo nº 1823/2024
Secretario

Nesta

CONTRATO Nº 018/2024

SOLICITAÇÃO DE PAGAMENTO

Vimos pela presente solicitar de V.Sa., obsequiosa providência no sentido de que nos seja efetuado o pagamento de R\$ 200.063,79 (Duzentos Mil, Sessenta e Três Reais e Setenta e Nove Centavos), referente a 13ª (Décima Terceira) Medição dos serviços executados do referido contrato, cujo objeto é Contratação de empresa de engenharia para os serviços de manutenção e conservação de pavimentação, canteiros, sarjetas, meio fios, galerias e outros em vias publicas no município de Timon-MA.

No ensejo renovamos os nossos protestos de estima e apreço.

FRANKLANDE FELIX DA COSTA:81764197372
Assinado de forma digital por
FRANKLANDE FELIX DA
COSTA:81764197372
Data: 2025.12.17 12:18:33 -03'00'

Franklande Felix da Costa
Sócio administrador



Prefeitura Municipal de Teresina
Secretaria Municipal de Finanças

Nota Fiscal de Serviços Eletrônica
NFS-e - Prestador



sigoDbigZ

A autenticidade desta NFS-e pode ser verificada pela leitura deste código QR ou pela consulta do Código de Verificação de Autenticidade acima no portal da NFS-e.

DADOS DA NFS-e

Data e hora de emissão 17/12/2025 11:04:22
Competência 12/2025
Número / Série 155 / U

EMITENTE PRESTADOR DO SERVIÇO

CPF / CNPJ / NIF 27.537.410/0001-22
Nome / Nome Empresarial F. COSTA CONSTRUTORA LTDA - EPP
Endereço CONJUNTO SIGEFREDO PACHECO II QD C08 CASA 07 1 S/N VALE DO GAVIAO

Inscrição Municipal 463993-6
Telefone (86) 3212-2837
E-mail CLARICESOARES27@HOTMAIL.COM
Município TERESINA / PI BRASIL

TOMADOR DO SERVIÇO

CPF / CNPJ / NIF 08.115.307/0001-14
Nome / Nome Empresarial PREF MUNICIPAL DE TIMON
Endereço PRACA SAO JOSE CENTRO

Inscrição Municipal -
E-mail f.costaconstrutora@tda
Município TIMON / MA BRASIL

Handwritten notes:
IR - 2.400,76
JCS - 8.002,55
IPI - 2.200,90
187 - 459,78

SERVIÇO PRESTADO

CNAE / CBO 4213-8/00-01 - OBRAS DE URBANIZACAO RUAS, PRACAS E CALCADAS
Serviço 07.02 - EXECUCAO, POR ADMINISTRACAO, EMPREITADA OU SUBEMPREITADA, DE OBRAS DE CONSTRUCAO CIVIL, HIDRAULICA OU ELETRICAS E OUTRAS
Local da prestação do serviço TIMON / MA
País da prestação do serviço BRASIL

DESCRIÇÃO DO SERVIÇO PRESTADO

REF A 13ª (DECIMA TERCEIRA) MEDIÇÃO DOS SERVIÇOS EXECUTADOS DO REFERIDO CONTRATO N° 018/2024 PROCESSO ADMINISTRATIVO N° 1823/2024, CUJO OBJETO É CONTRATAÇÃO DE EMPRESA DE ENGENHARIA PARA OS SERVIÇOS DE MANUTENÇÃO E CONSERVAÇÃO DE PAVIMENTAÇÃO, CANTEIROS, SARJETAS, MEIO FIOS, GALERIAS E OUTROS EM VIAS PUBLICAS NO MUNICIPIO DE TIMON-MA.

ATESTADO QUE:
 OS SERVIÇOS FORAM EXECUTADOS
 OS MATERIAIS FORAM RECEBIDOS
 AS DESPESAS FORAM REALIZADAS
 17/12/25
 Mael de Nascimento Lopes
 Engenheiro Civil CREA 1919112979
 Portaria N° 0146 2025-GP-SEINFRA
 CPF: 016.156.663-46

TRIBUTAÇÃO MUNICIPAL

Exigibilidade do ISSQN Não Incidente
Município da incidência do ISSQN TIMON - MA
Responsável pelo recolhimento do ISSQN PRESTADOR DO SERVIÇO
Retenção do ISSQN NÃO RETIDO
Situação do prestador do serviço perante o Simples Nacional NÃO OPTANTE
Regime especial de tributação do ISSQN -

CÁLCULO DO ISSQN

Valor total da NFS-e (R\$)	Total das deduções (R\$)	Desc. Incondicionado (R\$)	Base de cálculo do ISSQN (R\$)	Alíq. (%)	Valor do ISSQN (R\$)
200.063,79	40.012,76	0,00	160.051,03	5,000000	8.002,55

RETENÇÕES

ISSQN (R\$)	IRRF (R\$)	PIS (R\$)	COFINS (R\$)	INSS (R\$)	CSLL (R\$)	Outras retenções (R\$)
0,00	2.400,76	0,00	0,00	2.200,70	0,00	0,00

VALOR TOTAL

Base de cálculo do ISSQN (R\$)	Retenções (R\$)	Desc. Incondicionado (R\$)	Desc. condicionado (R\$)	Valor Líquido da NFS-e (R\$)
160.051,03	4.601,46	0,00	0,00	195.462,33

INFORMAÇÕES COMPLEMENTARES

Regra especial de tributação do prestador de serviço: TRIBUTAÇÃO NÃO INCIDENTE

Proc N° 1105/25
Folha N° 6/009
Assinatura



À
PREFEITURA MUNICIPAL DE TIMON – MA
Secretaria Municipal de obras e infraestrutura
Processo administrativo nº 1823/2024
Secretario

Nesta

CONTRATO Nº 018/2024

RECIBO

R\$ 200.063,79

Declaramos que recebemos da Prefeitura Municipal de Timon – MA, a importância supra de R\$ 200.063,79 (Duzentos Mil, Sessenta e Três Reais e Setenta e Nove Centavos), referente a 13ª (Décima Terceira) Medição dos serviços executados do referido contrato, cujo objeto é Contratação de empresa de engenharia para os serviços de manutenção e conservação de pavimentação, canteiros, sarjetas, meio fios, galerias e outros em vias públicas no município de Timon-MA. De acordo com nota fiscal em anexo nº 00000155.

Teresina, ____ de _____ 2025.

FRANKLANDE FELIX DA COSTA:81764197372
Assinado de forma digital por
FRANKLANDE FELIX DA
COSTA:81764197372
Dados: 2025.12.17 12:18:59 -03'00'

Franklande Félix da Costa
Sócio administrador

F. Costa Construtora LTDA- EPP CNPJ: 27-537.410/0001-22 / Insc. Est.: 196020158
Fone: (86) 3234.5584 / (86) 9 9472-5158 E-mail: f.costaconstrutoraltda@gmail.com
Endereço: Conjunto Sigefredo Pacheco II - Qd. C. 06 / Casa 07 - Vale do Gavião - Teresina-PI

05/12/25
Assinatura

Orçamento Síntetico										MEDIDA ACUMULADA ANTERIOR			MEDIDA ATUAL 13			MEDIDA ACUMULADA ATUAL		
Item	Código/Banco	Descrição	Und	Quant.	Valor Unit.	Valor Unit. com BDI	Total	Peso (%)	QUANT.	TOTAL R\$	%	QUANT.	TOTAL R\$	%	QUANT.	TOTAL R\$	%	
SERVIÇOS PRELIMINARES E DEMOLIÇÕES																		
1							625.961,84			542.354,18	86,72%					625.961,84	100,00%	
1.1	73859/002	SINAPI	CAPINA E LIMPEZA MANUAL DE TERREIRO	m²	2.260,00	1,44	4.203,61	0,07%	2.260,00	4.203,61	100,00%	-	-	0,00%	2.260,00	4.203,61	100,00%	
1.2	92970	SINAPI	DEMOLIÇÃO DE PAVIMENTAÇÃO ASFÁLTICA COM UTILIZAÇÃO	m²	112,75	12,78	1.855,80	0,03%	112,75	1.855,80	100,00%	-	-	0,00%	112,75	1.855,80	100,00%	
1.3	C1049	SEINFRA	DEMOLIÇÃO DE CONCRETO SIMPLES	m³	563,73	263,65	339,71	191.504,72	3,40%	563,73	191.504,72	100,00%	-	-	0,00%	563,73	191.504,72	100,00%
1.4	C3373	SEINFRA	RETRADA DE MEIO FIO DE PEDRA GRANÍTICA	M	5.641,74	10,34	13,06	73.681,11	1,31%	5.641,74	73.681,11	100,00%	-	-	0,00%	5.641,74	73.681,11	100,00%
1.5	C3064	SEINFRA	DEMOLIÇÃO E REMOÇÃO DE PAVIMENTO EM PARALELEPÍPEDO E POLÍDRICO	m²	30.579,02	9,00	11,60	354.716,60	6,30%	23.414,56	271.608,95	76,57%	7.164,46	83.107,71	23,43%	30.579,02	354.716,60	100,00%
INFRAESTRUTURA																		
2							743.664,81	13,21%		743.664,81	100,00%	-	-	0,00%		743.664,81	100,00%	
2.1	95467	SINAPI	EMBASAMENTO C/PEDRA ARGAMASSADA UTILIZANDO ARG. CIM/ÁREIA 1:4	m³	563,72	384,57	495,00	279.040,66	4,96%	563,72	279.040,66	100,00%	-	-	0,00%	563,72	279.040,66	100,00%
2.2	73965/009	SINAPI	ESCAVAÇÃO MANUAL DE VALA EM LODO, DE 1,5 ATE 3M, EXCLUINDO ESGOTAMENTO/ESCOAMENTO	m³	563,73	180,00	231,90	130.728,99	2,32%	563,73	130.728,99	100,00%	-	-	0,00%	563,73	130.728,99	100,00%
2.3	C0330	SEINFRA	ATERRO C/COMPACTAÇÃO MANUAL S/CONTROLE, MAT. C/AQUISIÇÃO	m³	3.382,59	76,62	98,71	333.895,16	5,93%	3.382,59	333.895,16	100,00%	-	-	0,00%	3.382,59	333.895,16	100,00%
SUPERESTRUTURA																		
3							69.663,45	1,24%		69.663,45	100,00%	-	-	0,00%		69.663,45	100,00%	
3.1	94963	SINAPI	CONCRETO FCX = 15MPA, TRAÇO 1:3,4:3,5 (CIMENTO/ AREIA MÉDIA/ BRITA 1) - PREPARO MECÂNICO COM BETONEIRA 400 L. AF. 07/2016	m³	45,10	256,97	329,98	14.883,09	0,26%	45,10	14.883,09	100,00%	-	-	0,00%	45,10	14.883,09	100,00%
3.2	94964	SINAPI	CONCRETO FCX = 20MPA, TRAÇO 1:2,7:3 (CIMENTO/ AREIA MÉDIA/ BRITA 1) - PREPARO MECÂNICO COM BETONEIRA 400 L. AF. 07/2016	m³	45,10	282,48	362,64	16.356,15	0,29%	45,11	16.356,15	100,00%	-	-	0,00%	45,11	16.356,15	100,00%
3.3	94966	SINAPI	CONCRETO FCX = 30MPA, TRAÇO 1:2,1:2,5 (CIMENTO/ AREIA MÉDIA/ BRITA 1) - PREPARO MECÂNICO COM BETONEIRA 400 L. AF. 07/2016	m³	45,10	301,52	386,91	17.450,80	0,31%	45,11	17.450,80	100,00%	-	-	0,00%	45,11	17.450,80	100,00%
3.4	73361	SINAPI	CONCRETO CICLOPICO FCX=10MPA 30% PEDRA DE MÃO INCLUSIVE LANCAMENTO	m³	45,09	361,48	465,13	20.973,41	0,37%	45,09	20.973,41	100,00%	-	-	0,00%	45,09	20.973,41	100,00%
ELEMENTOS DE VEDAÇÃO																		
4							61.550,46	1,09%		61.550,46	100,00%					61.550,46	100,00%	
4.1	87523	SINAPI	ALVENARIA DE VEDAÇÃO DE BLOCOS CERÂMICOS FURADOS NA HORIZONTAL DE 9X14X19CM (ESPESSURA 9CM) DE PAREDES COM ÁREA LÍQUIDA MAIOR OU IGUAL A 6M² COM VÃOS E ARGAMASSA DE ASSENTAMENTO COM PREPARO EM BETONEIRA. AF. 06/2014	m²	676,45	70,85	90,99	61.550,46	1,09%	676,45	61.550,46	100,00%	-	-	0,00%	676,45	61.550,46	100,00%
PAVIMENTAÇÃO																		
5							1.826.146,69	32,44%		1.826.146,69	100,00%	-	-	0,00%		1.826.146,69	100,00%	
5.1	98681	SINAPI	PISO CIMENTADO, TRAÇO 1:3 (CIMENTO E AREIA), ACABAMENTO RÚSTICO, ESPESSURA 2,0 CM, PREPARO MECÂNICO DA ARGAMASSA. AF. 09/2020	m²	563,74	22,94	29,48	16.619,10	0,30%	563,74	16.619,10	100,00%	-	-	0,00%	563,74	16.619,10	100,00%
5.2	C3410	SEINFRA	CALÇADA DE PROTEÇÃO EM CIMENTADO C/ BASE DE CONCRETO	m²	1.691,20	299,50	308,36	521.498,89	9,26%	1.691,20	521.498,89	100,00%	-	-	0,00%	1.691,20	521.498,89	100,00%
5.3	C2893	SEINFRA	PAVIMENTAÇÃO EM PARALELEPÍPEDO C/ REJUNTAMENTO (AGREGADO ADQUIRIDO)	m²	22.549,52	44,36	57,12	1.288.028,70	22,88%	22.549,52	1.288.028,70	100,00%	-	-	0,00%	22.549,52	1.288.028,70	100,00%
ESQUADRIAS, GUARDA-CORPO E PROTEÇÕES																		
6							116.955,94	2,08%								116.955,94	100,00%	
6.1	83624	SINAPI	GRELHA DE FERRO FUNICIDO PARA CANALETA LARG = 20CM, FORNECIMENTO E ASSENTAMENTO	M	338,24	166,81	214,88	72.660,58	1,29%	-	-	0,00%	338,24	72.660,58	100,00%	338,24	72.660,58	100,00%
6.2	C4327	SEINFRA	GRELHA DE FERRO FUNICIDO (900 x 500 x 70 mm)	UN	112,75	304,84	392,70	44.275,35	0,79%	-	-	0,00%	112,75	44.275,35	100,00%	112,75	44.275,35	100,00%

Proc. Nº 2105/85
Folha Nº 010
Assinatura

Obra
SERVIÇOS DE MANUTENÇÃO E CONSERVAÇÃO DE PAVIMENTAÇÃO, CANTEIROS, SARIETAS, MEIO FIO, GALERIAS E DIVERSOS EM VIAS PÚBLICAS DA CIDADE DE TIMON-MA. CONTRATO 018/2024

Item	Código	Banco	Descrição	Unid	Quant	Valor Unit	Valor Unit com BDI	Total	Peso (%)	MEDIÇÃO ACUMULADA ANTERIOR			MEDIÇÃO ATUAL 13			MEDIÇÃO ACUMULADA ATUAL			
										QUANT.	TOTAL R\$	%	QUANT.	TOTAL R\$	%	QUANT.	TOTAL R\$	%	
7			GALERIAS TUBULARES					148.115,79	2,63%		148.115,79	100,00%		R\$ -	0,00%		148.115,79	100,00%	
7.1	95571	SINAPI	TUBO DE CONCRETO (SIMPLES) PARA REDES COLETORAS DE ÁGUAS PLUVIAIS, DIÂMETRO DE 400 MM, JUNTA RÍGIDA, INSTALADO EM LOCAL COM ALTO NÍVEL DE INTERFERÊNCIAS - FORNECIMENTO E ASSENTAMENTO. AF_12/2015	M	225,50	92,10	118,69	26.765,01	0,48 %	225,50	26.765,01	100,00%			0,00%	225,50	26.765,01	100,00%	
7.2	92824	SINAPI	ASSENTAMENTO DE TUBO DE CONCRETO PARA REDES COLETORAS DE ÁGUAS PLUVIAIS, DIÂMETRO DE 600 MM, JUNTA RÍGIDA, INSTALADO EM LOCAL COM ALTO NÍVEL DE INTERFERÊNCIAS (NÃO INCLUI FORNECIMENTO). AF_12/2015	M	225,49	62,90	81,02	18.269,36	0,32 %	225,49	18.269,36	100,00%			0,00%	225,49	18.269,36	100,00%	
7.3	92223	SINAPI	TUBO DE CONCRETO PARA REDES COLETORAS DE ÁGUAS PLUVIAIS, DIÂMETRO DE 800 MM, JUNTA RÍGIDA, INSTALADO EM LOCAL COM ALTO NÍVEL DE INTERFERÊNCIAS - FORNECIMENTO E ASSENTAMENTO. AF_12/2015	M	225,49	354,88	457,14	103.081,41	1,83 %	225,49	103.081,41	100,00%			0,00%	225,49	103.081,41	100,00%	
8			DIVERSOS					2.037.914,59	36,20%		2.037.914,59	100,00%		R\$ 0,18	0,00%		2.037.914,52	100,00%	
8.1	94273	SINAPI	ASSENTAMENTO DE GUIA (MEIO-FIO) EM TRECHO RETO, CONFECCIONADA EM CONCRETO PRÉ-FABRICADO, DIMENSÕES 100X15X13X30 CM (COMPRIMENTO X BASE INFERIOR X BASE SUPERIOR X ALTURA), PARA VIAS URBANAS (USO VIÁRIO). AF_06/2016	M	9.020,78	39,61	51,03	460.330,61	8,18 %	9.020,78	460.330,61	100,00%		0,0030	0,15	0,00%	9.020,78	460.330,61	100,00%
8.2	94265	SINAPI	GUIA (MEIO-FIO) CONCRETO, MOLDADA IN LOCO EM TRECHO RETO COM EXTRUSORA, 15 CM BASE X 30 CM ALTURA. AF_06/2016	M	4.511,09	33,94	43,73	197.270,12	3,50 %	4.511,09	197.270,12	100,00%		0,0075	0,11	0,00%	4.511,09	197.270,12	100,00%
8.3	94288	SINAPI	EXECUÇÃO DE SARIETA DE CONCRETO USINADO, MOLDADA IN LOCO EM TRECHO CURVO, 30 CM BASE X 10 CM ALTURA. AF_06/2016	M	9.018,68	43,06	55,48	500.356,34	8,89 %	9.018,68	500.356,34	100,00%		0,0015	0,08	0,00%	9.018,68	500.356,34	100,00%
8.4	00930	SEINFRA	CORTE MANUAL EM TERRA	m³	1.691,20	54,97	70,82	119.770,89	2,13 %	1.691,20	119.770,89	100,00%			0,00%	1.691,20	119.770,89	100,00%	
8.5	C3888	SEINFRA	REMOÇÃO MANUAL DA CAMADA GRANULAR DO PAVIMENTO	m³	1.691,21	122,55	157,89	267.025,62	4,74 %	1.691,21	267.025,62	100,00%			0,00%	1.691,21	267.025,62	100,00%	
8.6	94293	SINAPI	EXECUÇÃO DE SARIETÃO DE CONCRETO USINADO, MOLDADA IN LOCO EM TRECHO RETO, 100 CM BASE X 20 CM ALTURA. AF_06/2016	M	225,48	126,56	163,04	36.762,34	0,65 %	225,48	36.762,34	100,00%			0,00%	225,48	36.762,34	100,00%	
8.7	CPU SEINFRA TIMON/724	Próprio	CANALETA SIMPLES	M	269,10	1.020,93	1.315,86	354.097,93	6,29 %	269,10	354.097,93	100,00%			0,00%	269,10	354.097,93	100,00%	
8.8	73582/005	SINAPI	CALHA EM CONCRETO SIMPLES, EM MEIA CASA DE CONCRETO, DIÂMETRO 600 MM	M	897,69	88,46	113,96	102.300,75	1,82 %	897,69	102.300,75	100,00%			0,00%	897,69	102.300,75	100,00%	
Total Geral						R\$		5.629.973,56			5.629.909,77	96,45%		R\$ 200.063,79	3,55%		R\$ 5.629.973,56	100,00%	

Proc Nº 1105/25
Folha Nº 0009
Assinatura



[Handwritten Signature]
Sociedade de Engenharia Civil
CNPJ: 07.044.190/0001-01

SERVIÇOS DE MANUTENÇÃO E CONSERVAÇÃO DE PAVIMENTAÇÃO, CANTEIROS, SARIETAS, MEIO FIO, GALERIAS E DIVERSOS EM VIAS PÚBLICAS DA CIDADE DE TIMON-MA. CONTRATO 018/2024 -

PROPONENTE: PREFEITURA MUNICIPAL DE TIMON/MA		CONTRATO Nº: 18/2024
CONTRATANTE: PREFEITURA MUNICIPAL DE TIMON	CONTRATADA: F. COSTA CONSTRUTORA LTDA. CNPJ: 27.537.410/0001-22	
MEDICÃO Nº: 13		

MEDICÃO Nº	VALOR TOTAL MEDIDO		PERÍODO CORRESPONDENTE	
	MONETÁRIO	PORCENTAGEM	INÍCIO	FIM
1ª	R\$ 443,643.24	7.88%	10/22/2024	11/5/2024
2ª	R\$ 426,083.39	7.57%	11/6/2024	11/25/2024
3ª	R\$ 289,589.14	5.14%	11/26/2024	12/11/2024
4ª	R\$ 450,073.76	7.99%	2/12/2025	3/14/2025
5ª	R\$ 479,369.02	8.51%	3/15/2025	4/10/2025
6ª	R\$ 841,310.87	14.94%	4/11/2025	5/28/2025
7ª	R\$ 451,510.46	8.02%	5/29/2025	6/26/2025
8ª	R\$ 506,114.74	8.99%	6/27/2025	7/24/2025
9ª	R\$ 502,073.22	8.92%	7/25/2025	8/26/2025
10ª	R\$ 351,238.23	6.24%	8/27/2025	9/24/2025
11ª	R\$ 300,785.69	5.34%	9/25/2025	10/27/2025
12ª	R\$ 388,118.01	6.89%	10/28/2025	11/25/2025
13ª	R\$ 200,063.79	3.55%	11/26/2025	
ACUMULADO	R\$ 5,629,973.56	100.00%		
VALOR CONTRATO	R\$ 5,629,973.56			

Proc Nº 1105/25
Folha Nº 01019
Assinatura

Obra

SERVIÇOS DE MANUTENÇÃO E CONSERVAÇÃO DE PAVIMENTAÇÃO, CANTEIROS, SARJETAS, MEIO FIO, GALERIAS E DIVERSOS EM VIAS PÚBLICAS DA CIDADE DE TIMON-MA. CONTRATO 018/2024

MEMÓRIA DE CÁLCULO						
Item	Código	Banco	Descrição	Und	Quant. CONTRATUAL	QUANT. MEDIDA
1			SERVIÇOS PRELIMINARES E DEMOLIÇÕES			
			CAPINA E LIMPEZA MANUAL DE TERRENO	m²	2,260.00	-
1.1	73859/002	SINAPI				
1.2	92970	SINAPI	DEMOLIÇÃO DE PAVIMENTAÇÃO ASFÁLTICA COM UTILIZAÇÃO DE MARTELO PERFORADOR, ESPESSURA ATÉ 15 CM, EXCLUSIVE CARGA E TRANSPORTE	m²	112.75	-
1.3	C1049	SEINFRA	DEMOLIÇÃO DE CONCRETO SIMPLES	m³	563.73	-
1.4	C3373	SEINFRA	RETRADA DE MEIO FIO DE PEDRA GRANÍTICA	M	5,641.74	-
1.5	C3064	SEINFRA	DEMOLIÇÃO E REMOÇÃO DE PAVIMENTO EM PARALELEPIPEDO E POLIÉDRICO	m²	30,579.02	7,164.46
2			INFRAESTRUTURA			
2.1	95467	SINAPI	EMBASAMENTO C/PEDRA ARGAMASSADA UTILIZANDO ARG.CIM/AREIA 1:4	m³	563.72	-
2.2	73965/009	SINAPI	ESCAVAÇÃO MANUAL DE VALA EM LODO, DE 1,5 ATE 3M, EXCLUINDO ESGOTAMENTO/ESCORAMENTO.	m³	563.73	-
2.3	C0330	SEINFRA	ATERRO C/COMPACTAÇÃO MANUAL S/CONTROLE, MAT. C/AQUISIÇÃO	m³	3,382.59	-
3			SUPERESTRUTURA			
3.1	94963	SINAPI	CONCRETO FCK = 15MPA, TRAÇO 1:3,4:3,5 (CIMENTO/ AREIA MÉDIA/ BRITA 1) - PREPARO MECÂNICO COM BETONEIRA 400 L. AF_07/2016	m³	45.10	-
3.2	94964	SINAPI	CONCRETO FCK = 20MPA, TRAÇO 1:2,7:3 (CIMENTO/ AREIA MÉDIA/ BRITA 1) - PREPARO MECÂNICO COM BETONEIRA 400 L. AF_07/2016	m³	45.10	-
3.3	94966	SINAPI	CONCRETO FCK = 30MPA, TRAÇO 1:2,1:2,5 (CIMENTO/ AREIA MÉDIA/ BRITA 1) - PREPARO MECÂNICO COM BETONEIRA 400 L. AF_07/2016	m³	45.10	-
3.4	73361	SINAPI	CONCRETO CICLOPICO FCK=10MPA 30% PEDRA DE MAO INCLUSIVE LANCAMENTO	m³	45.09	-
4			ELEMENTOS DE VEDAÇÃO			
4.1	87523	SINAPI	ALVENARIA DE VEDAÇÃO DE BLOCOS CERÂMICOS FURADOS NA HORIZONTAL DE 9X14X19CM (ESPESSURA 9CM) DE PAREDES COM ÁREA LÍQUIDA MAIOR OU IGUAL A 6M² COM VÃOS E PAVIMENTAÇÃO	m²	676.45	-
5			PISO CIMENTADO			
5.1	98681	SINAPI	PISO CIMENTADO, TRAÇO 1:3 (CIMENTO E AREIA), ACABAMENTO RÚSTICO, ESPESSURA 2,0 CM, PREPARO MECÂNICO DA ARGAMASSA. AF_09/2020	m²	563.74	-
5.2	C3410	SEINFRA	CALÇADA DE PROTEÇÃO EM CIMENTADO C/ BASE DE CONCRETO	m²	1,691.20	-
5.3	C2893	SEINFRA	PAVIMENTAÇÃO EM PARALELEPIPEDO C/ REJUNTAMENTO (AGREGADO ADQUIRIDO)	m²	22,549.52	-
6			ESQUADRIAS, GUARDA-CORPO E PROTEÇÕES			
6.1	83624	SINAPI	GRELHA DE FERRO FUNDIDO PARA CANALETA LARG = 20CM, FORNECIMENTO E ASSENTAMENTO	M	338.24	338.24
6.2	C4327	SEINFRA	GRELHA DE FERRO FUNDIDO (900 x 500 x 70 mm)	UN	112.75	112.75



OBRA

SERVIÇOS DE MANUTENÇÃO E CONSERVAÇÃO DE PAVIMENTAÇÃO, CANTEROS, SARJETAS, MEIO FIO, GALÉRIAS E DIVERSOS EM VIAS PÚBLICAS DA CIDADE DE TIMONÁ. CONTRATO 018/2024

PROPOSTANTE: PREFEITURA MUNICIPAL DE TIMONÁ		CONTRATO Nº: 18/2024														
CONTRATANTE: PREFEITURA MUNICIPAL DE TIMONÁ		CONTRATADA: F. COSTA CONSTRUTORA LTDA. CNPJ: 27.537.418/0001-32														
MEDIÇÃO Nº: 13		Cronograma Físico e Financeiro														
Item	Descrição	Total Por Etapa	1º Mod. 05/11/2024	2º Mod. 26/12/2024	3º Mod. 11/12/2024	4º Mod. 14/03/2025	5º Mod. 10/04/2025	6º Mod. 28/05/2025	7º Mod. 28/06/2025	8º Mod. 24/07/2025	9º Mod. 26/08/2025	10º Mod. 26/09/2025	11º Mod. 27/10/2025	12º Mod. 26/11/2025	13º Mod. 17/12/2025	
1	SERVIÇOS PRELIMINARES E DEMOLIÇÕES	625,961.84	24,549.50	33,358.43	22,672.18	44,838.72	49,491.32	7,609.48	29,774.56	130,523.90	74,485.55	63,415.66	18,743.69	43,283.15	R\$ 83,107.71	
2	INFRAESTRUTURA	743,094.81	117,563.26	76,913.17	52,274.32	72,992.51	85,051.93	163,525.57	81,044.44	36,073.90	29,311.67	48,011.29			R\$ -	
3	SUPERESTRUTURA	69,663.45	3,036.15	687.60	467.33	1,362.02	2,352.76	3,233.80	1,847.89	22,289.08	12,369.72	12,805.68	9,210.77		R\$ -	
4	ELEMENTOS DE VEDAÇÃO	81,330.46								23,138.76	16,268.12			23,143.31	R\$ -	
5	PAVIMENTAÇÃO	1,026,146.89	264,464.11	268,891.26	182,752.94	275,474.81	286,177.51	248,265.18	123,164.28	84,348.14	70,308.04	20,303.56			R\$ -	
6	ESQUADRIAS, GUARDA-CORPO E PROTEÇÕES	116,953.94													#####	
7	GALÉRIAS TUBULARES	148,116.79											51,822.91	69,736.00	26,555.39	R\$ -
8	DIVERSOS	2,031,914.59	34,694.23	46,232.03	31,422.38	55,306.90	54,295.50	418,676.85	235,679.29	208,342.97	360,332.11	154,879.11	203,095.33	295,125.96	R\$ 0.16	
	Porcentagem		7.38%	7.57%	5.16%	7.69%	8.51%	14.94%	8.82%	8.89%	8.59%	6.28%	5.24%	6.89%	3.65%	
	Custo		443,643.24	429,693.39	289,589.14	450,073.78	479,289.02	841,316.87	451,516.66	508,114.74	562,073.22	351,238.22	368,785.69	385,118.01	200,083.79	
	Porcentagem Acumulada		7.58%	15.43%	20.59%	28.59%	37.10%	52.94%	60.96%	69.05%	77.97%	84.21%	89.55%	96.45%	100.00%	
	Custo Acumulado		443,643.24	889,726.63	1,159,315.78	1,609,389.54	2,088,758.56	2,930,075.42	3,381,592.08	3,887,694.82	4,389,767.04	4,741,005.07	#####	5,429,809.77	5,629,973.54	

Proc Nº 3105/2025
 Folha Nº 61028
 Assinatura

OBJETO

SERVIÇOS DE MANUTENÇÃO E CONSERVAÇÃO DE PAVIMENTAÇÃO, CANTEIROS, SARJETAS, MEIO FIO E DIVERSOS EM VIAS PÚBLICAS DA CIDADE DE TIMON - MA, CONTRATO 018/2024

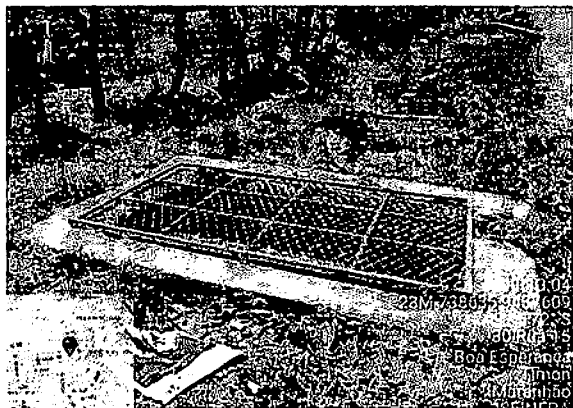

6.1 grelha de ferro

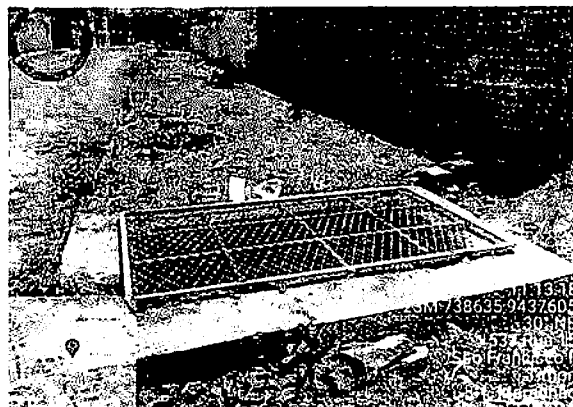

6.1 grelha de ferro



6.1 grelha de ferro



6.1 grelha de ferro



6.1 grelha de ferro



6.1 grelha de ferro

Proc N° 3105/25

Folha N°

01009

Assinatura

OBJETO

SERVIÇOS DE MANUTENÇÃO E CONSERVAÇÃO DE PAVIMENTAÇÃO, CANTEIROS, SARJETAS, MEIO FIO E DIVERSOS EM VIAS PÚBLICAS DA CIDADE DE TIMON - MA, CONTRATO 018/2024

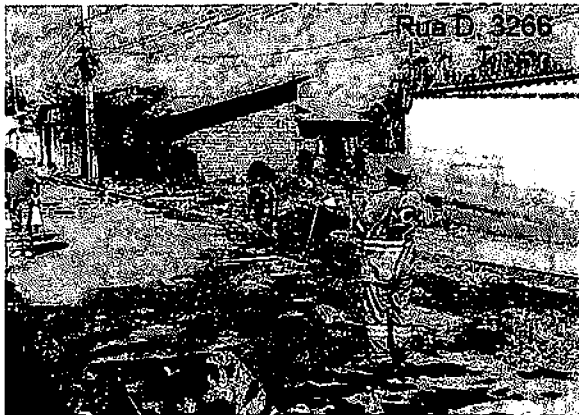

1.5 DEMOLIÇÃO DE PAVIMENTO



1.5 DEMOLIÇÃO DE PAVIMENTO

Bruno
Bruno Wilton de Souza Rocha
Engenheiro Civil
CREA-PIRN 1918219993

**FRANKLANDE FELIX DA
COSTA:81764197372**

Assinado de forma digital por
FRANKLANDE FELIX DA
COSTA:81764197372
Dados: 2025.12.17 12:46:03 -03'00'



MINISTÉRIO DA FAZENDA
Secretaria da Receita Federal do Brasil
Procuradoria-Geral da Fazenda Nacional

**CERTIDÃO POSITIVA COM EFEITOS DE NEGATIVA DE DÉBITOS RELATIVOS AOS TRIBUTOS
FEDERAIS E À DÍVIDA ATIVA DA UNIÃO**

Nome: F. COSTA CONSTRUTORA LTDA
CNPJ: 27.537.410/0001-22

Ressalvado o direito de a Fazenda Nacional cobrar e inscrever quaisquer dívidas de responsabilidade do sujeito passivo acima identificado que vierem a ser apuradas, é certificado que:

1. constam débitos administrados pela Secretaria da Receita Federal do Brasil (RFB) com exigibilidade suspensa nos termos do art. 151 da Lei nº 5.172, de 25 de outubro de 1966 - Código Tributário Nacional (CTN), ou objeto de decisão judicial que determina sua desconsideração para fins de certificação da regularidade fiscal, ou ainda não vencidos; e
2. não constam inscrições em Dívida Ativa da União (DAU) na Procuradoria-Geral da Fazenda Nacional (PGFN).

Conforme disposto nos arts. 205 e 206 do CTN, este documento tem os mesmos efeitos da certidão negativa.

Esta certidão é válida para o estabelecimento matriz e suas filiais e, no caso de ente federativo, para todos os órgãos e fundos públicos da administração direta a ele vinculados. Refere-se à situação do sujeito passivo no âmbito da RFB e da PGFN e abrange inclusive as contribuições sociais previstas nas alíneas 'a' a 'd' do parágrafo único do art. 11 da Lei nº 8.212, de 24 de julho de 1991.

A aceitação desta certidão está condicionada à verificação de sua autenticidade na Internet, nos endereços <<http://rfb.gov.br>> ou <<http://www.pgfn.gov.br>>.

Certidão emitida gratuitamente com base na Portaria Conjunta RFB/PGFN nº 1.751, de 2/10/2014.
Emitida às 11:50:11 do dia 16/10/2025 <hora e data de Brasília>.
Válida até 14/04/2026.
Código de controle da certidão: **217A.DC0F.7974.C512**
Qualquer rasura ou emenda invalidará este documento.

Proc Nº	1105/25
Folha Nº	
Assinatura	



Serviços do Contribuinte
Portal de Serviços da Receita

Resultado Consulta

Resultado da Consulta de Certidão

CNPJ: 27537410/0001-22 Período: 17/12/2024 a 17/12/2025

Relação das certidões emitidas por data de emissão

Código de Controle ↕	Tipo ↕	Data - Hora de Emissão ↕	Data de Validade ↕	Situação ↕
217A.DCOF7974.C512	Positiva com efeitos de negativa	16/10/2025 - 11:50:11	14/04/2026	Valida
4658.FB11.97A6.0748	Positiva com efeitos de negativa	03/10/2025 - 10:37:07	01/04/2026	Válida
6A01.FF5D.305C.BCCE	Positiva com efeitos de negativa	30/09/2025 - 20:07:07	29/03/2026	Válida
C537.24D1.9C69.427C	Positiva com efeitos de negativa	03/09/2025 - 15:38:48	02/03/2026	Válida
9F45.8ED0.3CC6.62CE	Positiva com efeitos de negativa	02/09/2025 - 21:49:01	01/03/2026	Válida

Exibir: 5 1-5 de 15 itens

Página: 1

Expirada: A data de validade da certidão expirou. Os atos praticados entre a data de emissão e data de validade da certidão permanecem válidos.

Válida: Prazo de validade da certidão ainda não vencido. A certidão pode ser utilizada em qualquer ato em que for necessária.

[← Voltar](#)

[★ Avaliar Serviço](#)

[🔍 Nova Consulta](#)

Proc N°	1105/25
Folha N°	
Assinatura	

REDES SOCIAIS



[Termos de Uso](#) | [Sobre](#)



Proc N°	3105/25
Folha N°	0109
Assinatura	

Voltar

Imprimir



Certificado de Regularidade do FGTS - CRF

Inscrição: 27.537.410/0001-22
Razão Social: F. COSTA CONSTRUTORA LTDA
Endereço: CJ SIGEFREDO PACHECO II SN / VALE DO GAVIAO / TERESINA / PI / 64069-120

A Caixa Econômica Federal, no uso da atribuição que lhe confere o Art. 7, da Lei 8.036, de 11 de maio de 1990, certifica que, nesta data, a empresa acima identificada encontra-se em situação regular perante o Fundo de Garantia do Tempo de Serviço - FGTS.

O presente Certificado não servirá de prova contra cobrança de quaisquer débitos referentes a contribuições e/ou encargos devidos, decorrentes das obrigações com o FGTS.

Validade: 04/12/2025 a 02/01/2026

Certificação Número: 2025120420264907643941

Informação obtida em 17/12/2025 11:21:40

A utilização deste Certificado para os fins previstos em Lei esta condicionada a verificação de autenticidade no site da Caixa: www.caixa.gov.br

Proc N° JJ05/25
Folha N° 61009
Assinatura



Histórico do Empregador

O Histórico do Empregador apresenta os registros dos CRF concedidos nos últimos 24 meses, conforme Manual de Orientações Regularidade do Empregador.

Inscrição: 27.537.410/0001-22

Razão social: F. COSTA CONSTRUTORA LTDA

Data de Emissão/Leitura	Data de Validade	Número do CRF
04/12/2025	04/12/2025 a 02/01/2026	2025120420264907643941
14/11/2025	14/11/2025 a 13/12/2025	2025111410054907643972
26/10/2025	26/10/2025 a 24/11/2025	2025102601234907643961
05/10/2025	05/10/2025 a 03/11/2025	2025100519454907643917
16/09/2025	16/09/2025 a 15/10/2025	2025091607314907643945
28/08/2025	28/08/2025 a 26/09/2025	2025082820314907643901
09/08/2025	09/08/2025 a 07/09/2025	2025080902454907643907
21/07/2025	21/07/2025 a 19/08/2025	2025072121004907643920
02/07/2025	02/07/2025 a 31/07/2025	2025070223374907643910
13/06/2025	13/06/2025 a 12/07/2025	2025061320404907643981
25/05/2025	25/05/2025 a 23/06/2025	2025052503194907643983
06/05/2025	06/05/2025 a 04/06/2025	2025050603004907643947
17/04/2025	17/04/2025 a 16/05/2025	2025041709174907643925
29/03/2025	29/03/2025 a 27/04/2025	2025032902124907643970
10/03/2025	10/03/2025 a 08/04/2025	2025031022154907643983
19/02/2025	19/02/2025 a 20/03/2025	2025021908384907643923
31/01/2025	31/01/2025 a 01/03/2025	2025013109144907643905
12/01/2025	12/01/2025 a 10/02/2025	2025011202544907643919
24/12/2024	24/12/2024 a 22/01/2025	2024122403304907643907
05/12/2024	05/12/2024 a 03/01/2025	2024120503164907643914
16/11/2024	16/11/2024 a 15/12/2024	2024111602254907643904
28/10/2024	28/10/2024 a 26/11/2024	2024102809424907643944
09/10/2024	09/10/2024 a 07/11/2024	2024100905584907643924
20/09/2024	20/09/2024 a 19/10/2024	2024092020324907643971
01/09/2024	01/09/2024 a 30/09/2024	2024090102374907643978
13/08/2024	13/08/2024 a 11/09/2024	2024081307304907643913
25/07/2024	25/07/2024 a 23/08/2024	2024072509074907643906
06/07/2024	06/07/2024 a 04/08/2024	2024070603234907643905
17/06/2024	17/06/2024 a 16/07/2024	2024061707514907643973
29/05/2024	29/05/2024 a 27/06/2024	2024052906154907643945

Proc N°	3105/25
Folha N°	62005
Assinatura	

Emissão/Leitura	Data de Validade	Numero do CRT
21/04/2024	21/04/2024 a 20/05/2024	2024042101564736832050
02/04/2024	02/04/2024 a 01/05/2024	2024040208165151262209
14/03/2024	14/03/2024 a 12/04/2024	2024031405113045063760
23/02/2024	23/02/2024 a 23/03/2024	2024022307404681425404
04/02/2024	04/02/2024 a 04/03/2024	2024020402162340827137
16/01/2024	16/01/2024 a 14/02/2024	2024011607522183608265
28/12/2023	28/12/2023 a 26/01/2024	2023122802371610559264

Resultado da consulta em 17/12/2025 14:15:02

Volta:

Proc N° 3105/25
Folha N°
6 MACP
Assinatura



PODER JUDICIÁRIO
JUSTIÇA DO TRABALHO

CERTIDÃO NEGATIVA DE DÉBITOS TRABALHISTAS

Nome: F. COSTA CONSTRUTORA LTDA (MATRIZ E FILIAIS)

CNPJ: 27.537.410/0001-22

Certidão nº: 78864181/2025

Expedição: 17/12/2025, às 11:29:59

Validade: 15/06/2026 - 180 (cento e oitenta) dias, contados da data de sua expedição.

Certifica-se que **F. COSTA CONSTRUTORA LTDA (MATRIZ E FILIAIS)**, inscrito(a) no CNPJ sob o nº **27.537.410/0001-22**, **NÃO CONSTA** como inadimplente no Banco Nacional de Devedores Trabalhistas. Certidão emitida com base nos arts. 642-A e 883-A da Consolidação das Leis do Trabalho, acrescentados pelas Leis ns.º 12.440/2011 e 13.467/2017, e no Ato 01/2022 da CGJT, de 21 de janeiro de 2022. Os dados constantes desta Certidão são de responsabilidade dos Tribunais do Trabalho.

No caso de pessoa jurídica, a Certidão atesta a empresa em relação a todos os seus estabelecimentos, agências ou filiais.

A aceitação desta certidão condiciona-se à verificação de sua autenticidade no portal do Tribunal Superior do Trabalho na Internet (<http://www.tst.jus.br>).

Certidão emitida gratuitamente.

INFORMAÇÃO IMPORTANTE

Do Banco Nacional de Devedores Trabalhistas constam os dados necessários à identificação das pessoas naturais e jurídicas inadimplentes perante a Justiça do Trabalho quanto às obrigações estabelecidas em sentença condenatória transitada em julgado ou em acordos judiciais trabalhistas, inclusive no concernente aos recolhimentos previdenciários, a honorários, a custas, a emolumentos ou a recolhimentos determinados em lei; ou decorrentes de execução de acordos firmados perante o Ministério Público do Trabalho, Comissão de Conciliação Prévia ou demais títulos que, por disposição legal, contiver força executiva.

Proc Nº	3105/25
Folha Nº	
Assinatura	

Validação de certidão de débitos emitida

O serviço de validação de certidões emitidas destina-se ao órgão licitante ou ao interessado em conferir a autenticidade da certidão apresentada.

Operação efetuada com sucesso.

Validar Nova Certidão

Emitir Certidão

Proc N° 3105/25
Folha N°
Assinatura



ESTADO DO PIAUÍ
PROCURADORIA GERAL DO ESTADO
Procuradoria Tributária

CERTIDÃO NEGATIVA DE DÍVIDA ATIVA
Número: 2500010318339210

CPF/CNPJ: 27.537.410/0001-22

Nome/Razão Social: F COSTA CONSTRUTORA LTDA EPP

Ressalvados os direitos da Procuradoria Geral do Estado do Piauí de inscrever e cobrar quaisquer dívidas de responsabilidade do sujeito passivo acima identificado que vierem a ser apuradas, certifica-se que, após consulta nos sistemas e registros da Dívida Ativa do Estado, **NÃO CONSTAM** débitos inscritos em nome do sujeito passivo acima identificado.

Procuradoria Geral do Estado
Procuradoria Tributária

EMITIDA VIA INTERNET EM 27/10/2025 13:05:45
VÁLIDA ATÉ 26/12/2025

Documento expedido gratuitamente.

A aceitação desta certidão está condicionada à verificação de sua autenticação no site <https://siatweb.sefaz.pi.gov.br/portal-publico/>.

Código de Autenticação: 932F7461-62CB-4FFB-97A2-47584666090C

Assinado digitalmente por SECRETARIA DA
FAZENDA DO ESTADO DO PIAUÍ CNPJ:
06.553.556/0001-91
Data: 27/10/2025 13:05:50 -03:00

Proc Nº	3103/25
Folha Nº	01/01
Assinatura	



ESTADO DO PIAUÍ
SECRETARIA DA FAZENDA

CERTIDÃO NEGATIVA DE DÉBITOS
Número: 2500010218339873

CPF/CNPJ: 27.537.410/0001-22

Nome/Razão Social: F COSTA CONSTRUTORA LTDA EPP

Ressalvado o direito da Fazenda Estadual cobrar e inscrever quaisquer dívidas ainda não registradas ou que venham a ser apuradas, conforme prerrogativa legal prevista no artigo 149 da Lei Federal nº 5.172/1966, certifica-se a **INEXISTÊNCIA DE DÉBITOS** em nome do sujeito passivo acima identificado.

EMITIDA VIA INTERNET EM 27/10/2025 13:05:09
VÁLIDA ATÉ 26/12/2025

Documento expedido gratuitamente.







Validade deste documento: 60 (sessenta) dias contados da data de sua emissão.

A aceitação desta certidão está condicionada à verificação de sua autenticação no site <https://siatweb.sefaz.pi.gov.br/portal-publico/>.

Código de Autenticação: 708FB973-809C-464E-A07A-71D7A96709FD

Assinado digitalmente por SECRETARIA DA
FAZENDA DO ESTADO DO PIAUÍ CNPJ:
06.553.556/0001-91
Data: 27/10/2025 13:05:15 -03:00

Proc Nº	3105/25
Folha Nº	
Assinatura	

-  Menu Certidão
-  Negativa de Débitos
-  Menu Certidão
-  Negativa de Dívida Ativa
-  Menu Consultas
-  Consultar Solicitação de Certidão

Início: 27/08/2025 13:05:41

Consultar Solicitação de Certidão

CPF/CNPJ: 27.537.410/0001-22

Numero da Solicitação

Não sou um robô

Tipo de Certidão	Especie de Certidão	CPF/CNPJ	Nome Razão Social	Status	Numero de Solicitação	Data de Solicitação	Tipo de Emissão	Data de Emissão	Data de Validez	Ações
CERTIDÃO NEGATIVA DE DÍVIDA ATIVA - CNDA	NEGATIVA	27.537.410/0001-22	F COSTA CONSTRUTORA LTDA EPP	APROVADA	2500010118339228	27/10/2025 13:05:41	AUTOMÁTICA	27/10/2025 13:05:45	29/12/2025	 
CERTIDÃO NEGATIVA DE DÉBITOS - CND	NEGATIVA	27.537.410/0001-22	F COSTA CONSTRUTORA LTDA EPP	APROVADA	2500010018339881	27/10/2025 13:05:09	AUTOMÁTICA	27/10/2025 13:05:09	29/12/2025	 
CERTIDÃO NEGATIVA DE DÍVIDA ATIVA - CNDA	NEGATIVA	27.537.410/0001-22	F COSTA CONSTRUTORA LTDA EPP	VENCIDA	2500010114912916	28/08/2025 16:33:06	AUTOMÁTICA	28/08/2025 16:33:12	27/10/2025	 
CERTIDÃO NEGATIVA DE DÉBITOS - CND	NEGATIVA	27.537.410/0001-22	F COSTA CONSTRUTORA LTDA EPP	VENCIDA	2500010014912876	28/08/2025 16:32:46	AUTOMÁTICA	28/08/2025 16:32:46	27/10/2025	 
CERTIDÃO NEGATIVA DE DÍVIDA ATIVA - CNDA	NEGATIVA	27.537.410/0001-22	F COSTA CONSTRUTORA LTDA EPP	VENCIDA	2500010111895113	02/07/2025 12:44:56	AUTOMÁTICA	02/07/2025 12:45:01	31/03/2025	 

Proc N° 3105/05
 Folha N°
 Assinatura



ESTADO DO PIAUÍ
PREFEITURA MUNICIPAL DE TERESINA
COORDENAÇÃO ESPECIAL DA RECEITA DO MUNICÍPIO
SECRETARIA MUNICIPAL DE FINANÇAS - SEMF

**CERTIDÃO CONJUNTA POSITIVA COM EFEITO NEGATIVA E DA DÍVIDA ATIVA DO
MUNICÍPIO**

CÓDIGO DE CONTROLE: 336.613/25-83

CPF/CNPJ: 27.537.410/0001-22

Contribuinte: F. COSTA CONSTRUTORA LTDA - EPP

Certificamos para os devidos fins de direito que, até a presente data, constam em nome do contribuinte acima identificado somente débitos vincendos, em curso de cobrança executiva em que tenha sido efetivada a penhora ou com exigibilidade suspensa, nos termos do art. 206 do CTN e art. 362 da Lei Complementar nº 4.974, ressalvado o direito de a Fazenda Municipal cobrar e inscrever em Dívida Ativa quaisquer débitos que venham a ser posteriormente apurados em seu nome, conforme estabelece o art. 457 da Lei Complementar nº 4.974, de 26 de dezembro de 2016 (código Tributário do Município de Teresina).

Emissão: Teresina-PI, às 10:11:31 h, do dia 24/11/2025.

Validade: 22/02/2026

Certidão sem validade para transferência de imóvel em cartório.

Observações:

- A aceitação desta declaração está condicionada à verificação de sua autenticidade na internet, no endereço <http://www.teresina.pi.gov.br>
- Qualquer rasura ou emenda invalidará este documento.
- Certidão emitida conforme modelo definido no Anexo II, do Decreto nº 11333/2011.

Código autenticidade: 27F9B995EDF32D68

Nº Via: 4

Proc Nº	1105/05
Folha Nº	
Assinatura	

Confirmar Limpar

Atenção: Clique em Confirmar
Pelo menos um dos botões deve ser clicado

Número da certidão →	Código da autenticidade
0.336.613/25-83	27F9B895EDF32D68

CERTIDÃO AUTÊNTICA

CERTIDÃO CONJUNTA POSITIVA COM EFEITO NEGATIVA E DA DÍVIDA ATIVA DO MUNICÍPIO

Lavrada no dia 24/11/2025 às 10:24

Válida até 22/02/2026

Código controle 0.336.613/25-83

Em nome do contribuinte abaixo identificado:

CPF/CNPJ: 27.537.410/0001-22 Contribuinte: F. COSTA CONSTRUTORA LTDA - EPP

Endereço: CONJUNTO SIGEFREDO PACHECO II QD C06 CASA 07, 1 Complemento: S/N Bairro: BAIRRO VALE DO GAVIAO Cidade: TERESINA ES

Cap: 64.069-120

Proc N°	1105/25
Folha N°	01/000
Assinatura	I



Comprovante BB

Pix - QR Code

R\$ 782,40

17/12/2025 às 13:51:06

Recebedor

Cef Matriz

CNPJ

360.305/0001-04

Instituição

00360305 CAIXA ECONOMICA FEDERAL

Pagador

F. C C LTDA - EPP

CNPJ

27.537.410/0001-22

Agência

3507-6

Conta

71646-4

Instituição

00000000 BCO DO BRASIL S.A.

Informações adicionais

ID: E0000000020251217165055810203626

Devedor: F. COSTA CONSTRUTORA LTDA

Cód.Produto: f594687dac544bae913a1aa059158993

Comprovante emitido em: 17/12/2025 às 13:59:54

Documento: 000000000121702

Autenticação SISBB: F.65D.2B7.572.46E.F92

Esta transação pode ser tarifada em até 0,99%, com valor máximo de R\$10,00. O valor definitivo poderá ser consultado no BBDPJ.

Central de Relacionamento:

4004 0001 Capitais e regiões metropolitanas.

0800 729 0001 Demais localidades.

SAC: 0800 729 0722

Ouvidoria: 0800 729 5678

Atendimento a deficientes auditivos ou de fala: 0800 729 0088

Esse é o novo comprovante do Banco do Brasil.
Mais clareza nas informações, facilitando sua vida.

Proc Nº	3105/25
Folha Nº	
Assinatura	

SISBB - SISTEMA DE INFORMACOES BANCO DO BRASIL
17/12/2025 - AUTO-ATENDIMENTO - 13.45.43
3507603507

COMPROVANTE DE AGENDAMENTO

CLIENTE: F. C C LTDA - EPP
AGENCIA: 3507-6 CONTA: 71.646-4
EFETUADO POR: FRANKLANDE F COSTA

=====
Convenio RFB-DARF CODIGO DE BARRAS
Agente Arrecadador: CNC 001 Banco do Brasil S.A.
Codigo de Barras 85800000030-5 92680385253-4
53071625351-1 36860708708-9
Data do pagamento 17/12/2025
Numero do Documento 07.16.25351.3686070-8
Valor Total 3.092,68
=====

Modelo aprovado pelo Ato Declaratorio Executivo
Conjunto n° 01 de 31 de outubro de 2011
=====

DOCUMENTO: 121701

Pagamento agendado.

A quitacao efetiva desse debito dependera da
existencia de saldo na sua conta corrente as
23:45H DA DATA ESCOLHIDA PARA O PAGAMENTO.
O comprovante definitivo somente sera emitido
apos a quitacao.

Proc N°	1105/23
Folha N°	
Assinatura	<i>[Handwritten Signature]</i>



Receita Federal

Documento de Arrecadação de Receitas Federais

CNPJ
27.537.410/0001-22

Razão Social
F. COSTA CONSTRUTORA LTDA

Período de Apuração
Novembro/2025

Data de Vencimento
19/12/2025

Número do Documento
07.16.25351.3686070-8

Pagar este documento até

Observações
Nº Recibo Declaração: 50000419729560

Valor Total do Documento

Composição do Documento de Arrecadação

Código	Denominação	Principal	Multa	Juros	Total
1082	CONTR PREV DESCONTA SEGURADO-EMPREGADO/AVULSO 01 CP SEGURADOS - EMPREGADOS/AVULSO PA:11/2025 Vencimento:19/12/2025	537,24			537,24
1099	CP DESCONTADA SEGURADO - CONTRIB INDIVIDUAL 01 CP SEGURADOS - CONTRIBUINTES INDIVIDUAIS - 11% PA:11/2025 Vencimento:19/12/2025	254,98			254,98
1138	CONTRIB PREVIDENCIÁRIA EMPRESA/EMPREGADOR 01 CP PATRONAL - EMPREGADOS/AVULSOS PA:11/2025 Vencimento:19/12/2025	1.345,71			1.345,71
1138	CONTRIB PREVIDENCIÁRIA EMPRESA/EMPREGADOR 04 CP PATRONAL - CONTRIBUINTES INDIVIDUAIS PA:11/2025 Vencimento:19/12/2025	463,60			463,60
1646	CONTRIB PREV RISCO AMBIENTAL/APOSENT ESPECIAL 01 CP PATRONAL - GILRAT AJUSTADO PA:11/2025 Vencimento:19/12/2025	100,92			100,92
1170	CONTRIBUIÇÃO TERCEIROS - SALÁRIO EDUCAÇÃO 01 CP TERCEIROS - SALÁRIO EDUCAÇÃO PA:11/2025 Vencimento:19/12/2025	168,21			168,21
1176	CONTRIBUIÇÃO TERCEIROS - INCRA 01 CP TERCEIROS - INCRA PA:11/2025 Vencimento:19/12/2025	13,45			13,45
1181	CONTRIBUIÇÃO TERCEIROS - SENAI 01 CP TERCEIROS - SENAI PA:11/2025 Vencimento:19/12/2025	67,28			67,28
1184	CONTRIBUIÇÃO TERCEIROS - SESI 01 CP TERCEIROS - SESI PA:11/2025 Vencimento:19/12/2025	100,92			100,92
1200	CIDE -CONTRIBUIÇÃO TERCEIRO -SEBRAE/APEX/ABDI 01 CP TERCEIROS - SEBRAE PA:11/2025 Vencimento:19/12/2025	40,37			40,37

SENDÁ (Versão:5.2.9)

Página: 1/2

17/12/2025 12:38:10

85800000030 5 92680385253 4 53071625351 1 36860708708 9

AUTENTICAÇÃO MECÂNICA

Documento de Arrecadação de Receitas Federais

85800000030 5 92680385253 4 53071625351 1 36860708708 9



CNPJ: 27.537.410/0001-22
Número: 07.16.25351.3686070-8
Pagar até: 19/12/2025
Valor: 3.092,68

Pague com o PIX



Nº 5105/05
Folha Nº
Assinatura



Composição do Documento de Arrecadação

Código	Denominação	Principal	Multa	Juros	Total
	Totais	3.892,68			3.892,68

Proc N°	1105/25
Folha N°	
Assinatura	<i>[Handwritten Signature]</i>

MINISTÉRIO DA FAZENDA
SECRETARIA ESPECIAL DA RECEITA FEDERAL DO BRASIL
Recibo de Entrega da Declaração de Débitos e Créditos Tributários Federais - DCTFWeb

CNPJ/CPF	27.537.410/0001-22
Nome	F. COSTA CONSTRUTORA LTDA
Período de apuração	11/2025
Declaração Retificadora	Não
Identificação da apuração de débitos	36611820281 / eSocial 133431528 / Reinf CP

Totalização dos tributos apurados no período

Tributos	Débitos Apurados	Saldo a Pagar
Contribuição Previdenciária Segurados	R\$ 792,22	R\$ 792,22
Contribuição Previdenciária Patronal	R\$ 1.910,23	R\$ 1.910,23
Contribuição para Outras Entidades e Fundos	R\$ 390,23	R\$ 390,23
Contribuições Diversas	R\$ 0,00	R\$ 0,00
COFINS	R\$ 0,00	R\$ 0,00
COSIRF	R\$ 0,00	R\$ 0,00
CPSS	R\$ 0,00	R\$ 0,00
CSLL	R\$ 0,00	R\$ 0,00
CSRF	R\$ 0,00	R\$ 0,00
IOF	R\$ 0,00	R\$ 0,00
IPI	R\$ 0,00	R\$ 0,00
IRPJ	R\$ 0,00	R\$ 0,00
IRRF	R\$ 0,00	R\$ 0,00
PIS	R\$ 0,00	R\$ 0,00
RET/Pagamento Unificado	R\$ 0,00	R\$ 0,00
TOTAL	R\$ 3.092,68	R\$ 3.092,68

O presente Recibo de Entrega da DCTFWeb contém a transcrição da Ficha Resumo da referida declaração, que constitui confissão de dívida, de forma irrevogável, dos tributos declarados. Fica o declarante ciente de que os tributos declarados na DCTFWeb e não pagos serão enviados para inscrição em Dívida Ativa da União, conforme o disposto no parágrafo 2º do artigo 5º do Decreto-Lei nº 2.124, de 13 de junho de 1984, combinado com a Portaria MF nº 118, de 28 de junho de 1984, estando o declarante sujeito ainda a:

- 1) Sobre os tributos não pagos ou não recolhidos nos prazos legais incidirão multa e juros de mora, nos termos do art. 61 da Lei nº 9.430, de 27 de dezembro de 1996, combinado com o art. 35 da Lei nº 8.212, de 24 de julho de 1991;
- 2) inclusão no Cadastro Informativo de Créditos não Quitados do Setor Público Federal (CADIN), impedindo operações de crédito em recursos públicos, a concessão de incentivos fiscais e financeiros e a celebração de convênios e similares que envolvam desembolso de recursos públicos e respectivos aditamentos (Lei nº 10.522, de 19 de julho de 2002);
- 3) encaminhamento ao Ministério Público Federal de Representação Fiscal para Fins Penais nos casos que, em tese, tenha ocorrido crime contra a ordem tributária ou contra a previdência social, por deixar de recolher, no prazo legal, valor de tributo ou de contribuição social, descontado ou cobrado, na qualidade de sujeito passivo de obrigação e que deveria recolher aos cofres públicos (Lei nº 8.137, de 27 de dezembro de 1990 e Código Penal).

No caso de falta de apresentação ou de apresentação de declaração com incorreções ou omissões, o contribuinte ficará sujeito às multas previstas no artigo 32-A da Lei nº 8.212, de 1991, e no art. 7º da Lei nº 10.426, de 24 de abril de 2002.

Não surtirão efeitos as retificações de informações prestadas na DCTFWeb que pretendam excluir ou reduzir débitos:

- enviados para inscrição em Dívida Ativa da União, sejam eles saldos a pagar ou valores apurados em procedimento de auditoria interna;
- incluídos em parcelamento deferido;
- que tenham sido objeto de declaração de compensação não passível de retificação ou cancelamento.

Também não surtirão efeitos as retificações de débitos de tributos em relação aos quais o sujeito passivo tenha sido objeto de procedimento fiscal e/ou nos casos em que a apresentação da declaração ocorra após o prazo decadencial.

Dados do Representante da Pessoa Jurídica

Nome	FRANKLANDE FELIX DA COSTA	Proc Nº 1105/25 Folha Nº Assinatura
CPF	817.641.973-72	
Telefone	3221-0969	

Recibo de Entrega da DCTFWeb

DCTFWeb recebida via Internet pelo Agente Receptor SERPRO em	17/12/2025 12:37:37
Nº do recibo de entrega	0000050000419729560
DCTFWeb transmitida com assinatura de certificado digital por	27.537.410/0001-22

Proc Nº	3105/05
Folha Nº	
Assinatura	01019



FGTS Digital

GFD - Guia do FGTS Digital

Pagar este documento até

19/12/2025
às 21:59:59 (Brasília)

CPF/CNPJ do Empregador
27.537.410

Nome/Razão Social do Empregador
F. COSTA CONSTRUTORA LTDA

Núm. de Pág.
1

Identificador
0125121710053475-4

Tag
27537410 11/2025 MENSAL

Valor a recolher

782,40

Composição do Documento

Informações do recolhimentos do FGTS

Competência	Quantidade Trabalhadores	FGTS Mensal	FGTS Rescisório	Indenização Compensatória	Encargos FGTS	Total
11/2025	4	782,40	0,00	0,00	0,00	782,40
Total FGTS:		782,40	0,00	0,00	0,00	782,40

Informações de recolhimentos do Consignado

Não há informações de recolhimentos do Consignado

Total da Guia: 782,40

Observações

Data de geração da Guia: 17/12/2025 às 12:39:23 - Página 1/1

O detalhamento da guia pode ser consultado através do endereço <https://fgtsdigital.sistema.gov.br>



FUNDO DE GARANTIA DO TEMPO DE SERVIÇO



MINISTÉRIO DO
TRABALHO
E EMPREGO



PIX Cópia e Cola:

00020101021224960014br.gov.bcb.pix2988pix-qrcode.caixa.gov.br/api/v2/cobv/7f1269efdb2441fa82309e2dda35c7519204000053039865832DR5923CAIXA ECONOMICA 7BDSRAL40088raa11a62070503***6304A63C

Payload Location:

pix-qrcode.caixa.gov.br/api/v2/cobv/7f1269efdb2441fa82309e2dda35c751

Proc N° 1105/25
Folha N° 01016
Assinatura

PARECER DO CONTROLE INTERNO Nº 1607/021101

Conclusão: Parecer Pleno

PROCESSO Nº	1105/2025	NOTA FISCAL/FATURA Nº	155	REFERÊNCIA	nov./25, dez./25
ORGAO/ENTIDADE			SEINFRA		
EMPENHO Nº	CREDOR	ELEMENTO DE DESPESA	VALOR DO EMPENHO (R\$)	VALOR DA ANÁLISE (R\$)	
804001 /2025 - OR	27.537.410/0001-22 - F. COSTA CONSTRUTORA LTDA	3.3.90.39.99	1.407.493,39	200.063,79	
VALOR TOTAL DA ANÁLISE (R\$)					R\$ 200.063,79

I. Introdução

Analisei o processo nº 1105/2025, de pagamento da 13ª medição do do Contrato nº 018/2024, firmado entre o Município de Timon - MA, por Intermédio da Secretaria Municipal de Obras e Infraestrutura de Timon - MA - SEINFRA e a Empresa F. Costa Construtora Ltda, que tem por Objeto, a "Contratação de Empresa de Engenharia para Serviços de Manutenção e Conservação de Pavimentação, Canteiros, Sarjetas, Meio Fio, Galerias e Outros em Vias Públicas do Município de Timon - MA", de acordo com o Processo Administrativo Nº 1823/2024 e Concorrência Nº 006/2024, conforme roteiro de Pagamento de medição de obras, previamente definido pela CGM, conforme demonstrado a seguir.

Legenda: S = Sim N = Não

II. Análise

Pergunta	S	N
1. O processo da despesa foi analisado pela Controladoria Geral do Município antes do pagamento? Observação: Cumpra salientar que a presente manifestação diz respeito apenas à possibilidade do pagamento à Contratada, analisando de acordo com os aspectos contábeis e financeiros previstos na Lei 4320/64 e também de acordo com o relatório apresentado pelo Engenheiro Fiscal deste Contrato, de modo que não será objeto desta análise os demais aspectos da contratação realizada pelo município de Timon - MA. Ademais, tal processo de contratação (Licitação), não foi encaminhado a este órgão de Controle Interno.	X	
2. A análise do controle interno foi realizada pela Controladoria Geral do Município após o pagamento da despesa ?		X

Joseane

Pergunta	S	N
<p>3. Quais documentações constam no processo de Pagamento Único da Despesa (PUD) ?</p> <p><input checked="" type="checkbox"/> Solicitação de Execução de Despesa - SED;</p> <p><input checked="" type="checkbox"/> Nota de Empenho;</p> <p><input checked="" type="checkbox"/> Contrato e/ou Aditivos;</p> <p><input checked="" type="checkbox"/> Publicação de Extrato de Contrato e/ou Aditivos no Diário Oficial do Município - DOM;</p> <p><input checked="" type="checkbox"/> Protocolo de Entrega do Contrato no SACOP (TCE/MA);</p> <p><input checked="" type="checkbox"/> Portaria de Atesto do Fiscal do Contrato;</p> <p><input checked="" type="checkbox"/> Ordem de Fornecimento de Material/Serviço;</p> <p><input checked="" type="checkbox"/> Solicitação de Pagamento;</p> <p><input checked="" type="checkbox"/> Nota Fiscal;</p> <p><input checked="" type="checkbox"/> Recibo;</p> <p><input checked="" type="checkbox"/> Carta da Contratada encaminhando a medição;</p> <p><input checked="" type="checkbox"/> Memória de cálculo;</p> <p><input checked="" type="checkbox"/> Cronograma executivo (físico) realizado;</p> <p><input checked="" type="checkbox"/> Certificado de medição, definindo o período correspondente;</p> <p><input checked="" type="checkbox"/> Quadro resumo financeiro;</p> <p><input checked="" type="checkbox"/> Relatório fotográfico, contendo comentários por foto;</p> <p><input checked="" type="checkbox"/> Certidões Negativas de Débito.</p> <p><input checked="" type="checkbox"/> Anotação de Responsabilidade Técnica - ART dos responsáveis técnicos pela execução da obra, com o respectivo comprovante de pagamento;</p> <p><input checked="" type="checkbox"/> Cópia dos demais seguros exigidos no contrato;</p> <p><input checked="" type="checkbox"/> Outros (Especificar):</p> <p>Observação:</p> <p>De acordo com Relatório de Vistoria, Planilhas de Medição, Relatório Fotográfico, todos devidamente atestados pelo Engenheiro Fiscal do presente Contrato, Sr. MACIEL DO NASCIMENTO LOPES do Departamento de Engenharia e Fiscalização da Secretaria Municipal de Obras e Infraestrutura (CREA N° 191911297-9), conforme Contrato n° 018/2024, onde o mesmo confirma a conclusão parcial em 3,55% referente à 13ª medição, totalizando 100% do Valor do Contrato; Nota Fiscal; Recibos e Certidões Negativas ativas e validadas na data de entrada do presente processo no Setor de Protocolo.</p> <p>Note-se que as ART's de Execução e de Fiscalização foram registradas no CREA - MA após o início da obra.</p>	X	
4. Esta análise é referente ao primeiro pagamento?		X
9. Foi demonstrada a disponibilidade orçamentária para a execução da despesa?	X	
Qual a fonte de recurso utilizada? R.: RECURSOS PRÓPRIOS DO MUNICÍPIO.		
12. A empresa contratada foi convocada para iniciar a obra, mediante Ordem de Fornecimento de Material /Serviço assinada pelo ordenador de despesa?	X	
Qual o numero da Ordem de Fornecimento de Material/Serviço? R.: OF N° 29/2025, de 01/07/2025.		

Joiane

Pergunta	S	N
<p>13. Os serviços foram executados dentro do prazo de vigência do contrato?</p> <p>Qual número e o período de vigência do contrato? R.: <i>Contrato nº 018/2024. Prazo de Vigência: 12 meses: de 21/10/2024 a 21/10/2025. 2º Termo de aditivo: 22/10/2025 a 22/10/2026.</i></p> <p>Qual o período de execução da medição? R.: <i>26/11/2025 a 17/12/2025.</i></p>	X	
<p>14. Houve solicitação de pagamento (SP) ?</p> <p>Qual o número da Solicitação de Pagamento ? R.: <i>Requerimento de Pagamento emitido pela Empresa.</i></p> <p>Qual a data da Solicitação de Pagamento? R.: <i>17/12/2025.</i></p>	X	
<p>15. O documento fiscal está em conformidade com o objeto da despesa?</p> <p>Qual o número do documento fiscal e data de emissão? R.: <i>155, DE 17/12/2025.</i></p> <p>Qual o valor do documento fiscal em reais (R\$) ? R.: <i>200.063,79.</i></p>	X	
<p>16. O Recibo consta no Processo ?</p>	X	
<p>17. O pagamento é referente à reajustamento de medição?</p>		X
<p>18. O valor em análise somado com o valor já pago é menor ou igual ao valor atualizado do contrato?</p> <p>Qual o valor atualizado do contrato? R.: <i>R\$ 5.629.973,56.</i></p> <p>Qual o valor já pago? R.: <i>R\$ 5.629.973,56 (incluindo este pagamento da 13ª medição do Contrato nº 018/2024).</i></p>	X	
<p>19. O valor da medição está em conformidade com os quantitativos executados e atestados pelo fiscal da obra no período?</p> <p>Qual o valor solicitado? R.: <i>R\$ 200.063,79.</i></p> <p>Qual o valor atestado pelo fiscal da obra? R.: <i>R\$ 200.063,79.</i></p> <p>Observação:</p> <p>Cabe ressaltar, a responsabilidade da Unidade Gestora quanto ao acompanhamento e fiscalização das medições, bem como a verificação da qualidade das mesmas, já que todo e qualquer despacho emitido por esta Controladoria fundamenta-se unicamente nas informações contidas nos autos do processo. Salientamos ainda, a existência de atesto do fiscal do Contrato, designado nos autos do processo, reconhecendo a efetiva medição conforme contratado e apresentados na Nota Fiscal. Assim, uma vez que a regularidade da despesa foi atestada pelo mesmo, esta Controladoria não adentrou ao mérito da fiscalização atestada por ele, nem da autorização do pagamento realizada pelo ordenador da despesa.</p>	X	
<p>20. O valor da medição está em conformidade com os valores unitários previstos na planilha orçamentária?</p> <p>Qual o valor da medição apresentada? R.: <i>R\$ 200.063,79.</i></p> <p>Qual o valor devido de acordo com a planilha orçamentária? R.: <i>R\$ 200.063,79.</i></p> <p>Observação:</p> <p>Ressalta-se a responsabilidade da Unidade Gestora Fiscal deste Contrato quanto ao seu acompanhamento e fiscalização administrativa (Gestor), bem como quanto ao atesto e recebimento serviços (Fiscal), visto que toda e qualquer opinião emitida por esta Controladoria, fundamenta-se unicamente nas informações apresentadas nos autos deste Processo.</p>	X	

Joseane

Pergunta	S	N
21. A medição apresentada é compatível com o cronograma físico vigente da obra? Qual o mês de referência para a medição segundo o cronograma físico vigente da obra? R.: 12/2025, conforme cronograma físico-financeiro repactuado/reprogramado. Qual o período da medição? R.: 26/11/2025 a 17/12/2025.	X	
23. A despesa se refere à pagamento da última medição?	X	
25. Foi apresentada pelo fornecedor, certidões válidas de regularidade fiscal? <input checked="" type="checkbox"/> CERTIDÃO DE DÉBITOS FEDERAIS; <input checked="" type="checkbox"/> CERTIDÃO DE DÉBITO FISCAL ESTADUAL; <input checked="" type="checkbox"/> CERTIDÃO DA DÍVIDA ATIVA ESTADUAL; <input checked="" type="checkbox"/> CERTIDÃO DE DÉBITOS MUNICIPAIS; <input checked="" type="checkbox"/> CERTIDÃO DE FGTS <input checked="" type="checkbox"/> CERTIDÃO TRABALHISTA; Observação: Certidões válidas na data em que foi realizada esta análise. Dessa forma, faz-se necessária a renovação das CND's que estiverem vencidas, no ato do pagamento desta despesa.	X	
26. Trata-se de despesas de exercícios anteriores?		X
Conforme estabelecido no roteiro, as seguintes questões não se aplicaram à análise: 5, 6, 7, 8, 10, 11, 22, 24, 27, 28, 29, 30 .		

III. Conclusão

Em razão de não haver indícios de irregularidades ou impropriedades nos autos, de acordo com os requisitos analisados, concluo que a despesa deverá ser encaminhada para os procedimentos cabíveis.

Recomendações finais:

Cumpra salientar que a presente manifestação diz respeito apenas à possibilidade do pagamento à Contratada, analisando de acordo com os aspectos contábeis e financeiros previstos na Lei 4320/64 e também de acordo com os relatórios, inclusive memorial fotográfico, apresentados pelo Engenheiro Fiscal deste Contrato, de modo que não serão

objeto desta análise, os demais aspectos da contratação realizada pelo município de Timon - MA. Ademais, tal processo de contratação (Licitação), não foi encaminhado a este órgão de Controle Interno.

Ressalta-se que compete à área técnica do órgão Contratante as análises quanto ao preço de mercado e necessidade de aquisição/contratação e, esta Controladoria, não adentra à análise do mérito Administrativo e dos aspectos da legalidade do procedimento realizado, uma vez que já foram objeto de análise jurídica pelo setor competente.

Diante do exposto, após análise da documentação constante do referido processo de pagamento, constatou-se que estas guardam conformidade, de acordo com os aspectos contábeis e financeiros, no que se refere ao cumprimento das exigências referentes aos estágios da despesa (Empenho e Liquidação).

Joreane

Em relação à prestação do serviço, esta Controladoria verificou que há atesto do fiscal do contrato na nota fiscal, bem como emissão de relatório de fiscalização, reconhecendo, assim, a efetiva realização do serviço contratado.

Ressaltamos ainda, que todo e qualquer despacho emitido por esta Controladoria fundamenta-se unicamente nas informações contidas nos autos do processo.

Por fim, recomenda-se também que sejam realizadas as devidas retenções dos tributos incidentes e, posteriormente, o recolhimento dos mesmos aos respectivos órgãos arrecadadores, conforme Legislação vigente.

Timon-MA, 18 de dezembro de 2025.

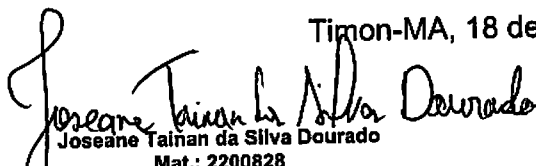
Joseane Tainan da Silva Dourado
Mat.: 2200828
Técnico de Nível Superior - Engenharia

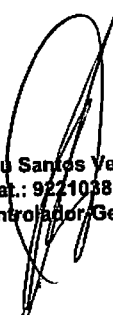
Paraguaçu Santos Veras Filho
Mat.: 9221038-1
Controlador Geral

SECRET. MUN. INFRA ESTRUTURA Praça São José, S/N CNPJ: 06.115.307/0001-14	NOTA DE LIQUIDAÇÃO 804001 / 2
--	---

NOTA DE LIQUIDAÇÃO Nº 2	FICHA: 327	DATA: 18/12/2025	EMPENHO Nº: 804001
--------------------------------	------------	------------------	--------------------

LICITAÇÃO: OBRA CONCORRENCIA	000006/24	DOCUMENTO:	VENCIMENTO: 18/12/2025
------------------------------	-----------	------------	------------------------

NOME: F. COSTA CONSTRUTORA-LTDA	27.537.410/0001-22	CÓDIGO: 23519
ENDEREÇO: CONJ.SIGEFREDO PACHECO II, QD C06 CASA-07	TERESINA	

DESCRIÇÃO DO MATERIAL E/OU SERVIÇO	VALOR TOTAL
13ª MEDIÇÃO DOS SERVIÇOS COMUNS DE ENGENHARIA EM MANUTENÇÃO E CONSERVAÇÃO DE PAVIMENTAÇÃO, CANTEIROS, SARJETAS, MEIO-FIOS, GALERIAS E OUTROS EM VIAS PÚBLICAS NO MUNICÍPIO DE TIMON-MA, CONFORME NFS-e Nº 155 E PARECER DO CONTROLE INTERNO Nº 1607/021101.	

OR	SOMA	200.063,79
-----------	-------------	-------------------

CÓDIGO	CLASSIFICAÇÃO DA DESPESA EMPENHADA
02 02 11 01 15.451.1016.2005.0000 3.3.90.39.99	PODER EXECUTIVO SEC.MUNIC. DE OBRAS E INFRAESTRUTURA - SEINFRA Recuperação e Conservação de Ruas Pavimentadas OUTROS SERVICOS DE TERCEIROS-PESSOA JURIDICA

VALOR DO EMPENHO	LIQUIDADO ATÉ A DATA	VALOR DESTA LIQUIDAÇÃO	SALDO A LIQUIDAR
1.407.493,39	238.101,67	200.063,79	1.169.391,72

VALOR A SER PAGO R\$	200.063,79	duzentos mil e sessenta e três reais e setenta e nove centavos ***** *****
-----------------------------	------------	---

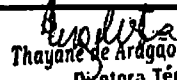
A DESPESA REFERENTE A ESTE EMPENHO/SUBEMPENHO, FOI DEVIDAMENTE PROCESSADA/LIQUIDADADA.	 Thayane de Aragão Evangelista Diretora Técnica Portaria Nº 0363/2025-GP CPF: 063.240.303-93
18/12/2025	

ORDEM DE PAGAMENTO. PAGUE-SE:	 Marcel Almeida Soares Secretário Municipal de Infraestrutura Portaria Nº 022/2025-GP CPF: 791.274.103-82
DATA	

SECRET. MUN. INFRA ESTRUTURA

Praça São José, S/N
06.115.307/0001-14

Exercício: 2025

ORDEM DE PAGAMENTO

ORDEM DE PAGAMENTO 27092

PAGTO: 26/12/2025

Credor.: F. COSTA CONSTRUTORA-LTDA CNPJ: 27.537.410/0001-22 Cod: 23519
Endereço: CONJ.SIGEFREDO PACHECO II, QD C0
Cidade.: TERESINA CEP: 64069-120

Discriminação.:

13ª MEDIÇÃO DOS SERVIÇOS COMUNS DE ENGENHARIA EM MANUTENÇÃO E CONSERVAÇÃO DE PAVIMENTAÇÃO, CANTEIROS, SARJETAS, MEIO-FIOS, GALERIAS E OUTROS EM VIAS PÚBLICAS NO MUNICÍPIO DE TIMON-MA, CONFORME NFS-e Nº 155 E PARECER DO CONTROLE INTERNO Nº 1607/021101.

Valor 200.063,79

(duzentos mil e sessenta e três reais e setenta e nove centavos) * * * * *
* * * * *
* * * * *

Despesa Bruta: R\$ 200.063,79

EMP/SUB N.	LOCAL	FUNCIONAL	NATUREZA	VALOR	ANULAÇÃO	DESCONTO	LÍQUIDO
804001 / 2	OR 021101	15.451.1016.2005.0000	3.3.90.39.00	R\$ 200.063,79	R\$ 0,00	R\$ 12.604,01	R\$ 187.459,78
TOTAL				R\$ 200.063,79	R\$ 0,00	R\$ 12.604,01	R\$ 187.459,78

Despesa Líquida: R\$ 187.459,78

Pagamento efetuado com o(s) seguinte(s) Recurso(s):

Banco	Conta	Cheque	Valor R\$
001	105359-0	716464	187.459,78
TOTAL. . .			R\$ 187.459,78

Despesa paga em 26/12/2025 Com os recursos acima discriminados

Flávio Sebastião Farias Bitencourt
Téc. de Serviço Geral do Município de Timon-MA
Portaria Nº 038 2025-GP

PREFEITURA MUNICIPAL DE TIMON
DEPARTAMENTO DO TESOUREO MUNICIPAL

26/12/2025 - BANCO DO BRASIL - 12:01:24
379103791 SEGUNDA VIA 0002

COMPROVANTE DE TRANSFERENCIA
DE CONTA CORRENTE P/ CONTA CORRENTE

CLIENTE: PRF M T FUD ESPECIA
AGENCIA: 3791-5 CONTA: 105.359-0
=====

DATA DA TRANSFERENCIA 26/12/2025
NR. DOCUMENTO 553.507.000.071.646
VALOR TOTAL 187.459,78

***** TRANSFERIDO PARA:
CLIENTE: F. C C LTDA - EPP
AGENCIA: 3507-6 CONTA: 71.646-4
NR. DOCUMENTO 553.791.000.105.359
=====

NR.AUTENTICACAO 0.40D.1C6.6CA.938.97F

Transação efetuada com sucesso por: JI607098 FLAVIO SEBASTIAO FARIAS BITENCOURT.

TIMON-MA., 26 de dezembro de 2025.

PROCESSO Nº 1105/25

NOTA FISCAL/OUTRO Nº 155

DT/EMIS.: 17-dez.-25

CREDOR: F. COSTA CONSTRUTORA LTDA -EPP, CPF/CNPJ nº: 27.537.410/0001-22, ENDEREÇO: Conj. Sigefredo
Archeo II, Teresina -PI. **DADOS BANCÁRIOS:** BB-001/ 3507-6/71646-4.

OBJETO: 13ª medição dos serviços de manutenção e conservação de pavimentação, canteiros, sarjetas em vias publicas do
município.. **ÓRGÃO DE ORIGEM:** SEINFRA.

Descrição do Pagamento

Valor NF/Fatura/Liquidação	200.063,79
Pagamentos anteriores	
Valor da Ordem Bancária	200.063,79
Retenções	(12.604,01)
ISSQN	8.002,55
IRRF	2.400,76
INSS	2.200,70
Valor líquido pago	187.459,78
Saldo Remanescente	-

DADOS DA TRANSFERÊNCIA (CONTA ORIGEM)

Nº DOC: 553.507.000.071.646

BANCO: Banco do Brasil

RECURSO: 105.359-0/FEP

SECRET. MUN. INFRA ESTRUTURA

Praça São José, S/N
06.115.307/0001-14

Exercício: 2025

ORDEM DE PAGAMENTO

ORDEM DE PAGAMENTO 27094

PAGTO: 26/12/2025

Credor.: PREFEITURA MUNICIPAL DE TIMON CNPJ: 06.115.307/0001-14 Cod: 145

Endereço: PRAÇA SÃO JOSÉ S/N

Cidade.: TIMON

CEP: -

Discriminação..:

RECOLHIMENTO DO IRRF DESCONTADO DO PAG. F COSTA CONSTRUTORA LTDA, NF-155.

Valor **2.400,76**

(dois mil e quatrocentos reais e setenta e seis centavos) * * * * *
* * * * *
* * * * *

Despesa Bruta: **R\$ 2.400,76**

EMP/SUB	N.	LOCAL	FUNCIONAL	NATUREZA	VALOR	ANULAÇÃO	DESCONTO	LÍQUIDO
284	/ 1	EX	999013		R\$ 2.400,76	R\$ 0,00	R\$ 0,00	R\$ 2.400,76
TOTAL					R\$ 2.400,76	R\$ 0,00	R\$ 0,00	R\$ 2.400,76

Despesa Líquida: **R\$ 2.400,76**

Pagamento efetuado com o(s) seguinte(s) Recurso(s):

Banco	Conta	Cheque	Valor R\$
001	105359-0	122601	2.400,76
TOTAL . . .			R\$ 2.400,76

Despesa paga em 26/12/2025 Com os recursos acima discriminados

Márcia Sebastião Farias Bitencourt
Teseiro(a) Geral do Município de Timon-MA
Fortaria N° 038 2025-GP



PREFEITURA MUNICIPAL DE TIMON
SEC MUN DE FINANÇAS PLANEJ E GESTAO ORÇAMENTARIA
CENTRAL ATENDIMENTO AO PUBLICO

Local de Pagamento BANCO DO BRASIL, CAIXA ECONÔMICA E ITAU				DOCUMENTO DE ARRECAÇÃO MUNICIPAL - DAM IRRF /2025 IMPOSTO DE RENDA NA FONTE		
Cedente PREFEITURA MUNICIPAL DE TIMON		Emissao 23/12/2025				
No. Registro 3923	Item 1	Parcela ÚNICA	No. do documento 41660506	Vencim Original 20/01/2026	Agencia/Código Cedente	Nosso número
Valor do Tributo 2.400,76	(+) Atualização 0,00	(+) Multa/Mora 0,00	(+) Juros 0,00	(-) Descontos 0,00	Valor do Documento 2.400,76	
Insc. Contribuinte 754	Insc. Econômico 11	Documento C.N.P.J.: 06.115.307/0001-14				
Nome ou Razão Social PREFEITURA MUNICIPAL DE TIMON PRACA SAO JOSE, S/N - CENTRO MA 65630160						

Historico
REFERENTE A RETENÇÃO DE IRPF DO NOTA FISCAL Nº 115

IRRPJ

Impresso por GEORGEM

ARA1b196



PREFEITURA MUNICIPAL DE TIMON
SEC MUN DE FINANÇAS PLANEJ E GESTAO ORÇAMENTARIA
CENTRAL ATENDIMENTO AO PUBLICO

IRRF /2025
DOCUMENTO DE ARRECADACAO MUNICIPAL

Numero da Taxa	Inscrição do Contribuinte	No. Crédito	Parcela	Vencim Original	VENCIMENTO	VALOR DO IMPOSTO
3923	754	41660506	ÚNICA	20/01/2026	20/01/2026	2.400,76
Dados do Contribuinte PREFEITURA MUNICIPAL DE TIMON Documento C.N.P.J.: 06.115.307/0001-14 PRACA SAO JOSE, S/N - CENTRO MA 65630160						(+) ATUALIZAÇÃO 0,00
Historico REFERENTE A RETENÇÃO DE IRPF DO NOTA FISCAL Nº 115						(+) MULTA 0,00
						(+) JUROS 0,00
						(+) TAXA DE EXPEDIENTE 0,00
						(+) Ônus Sucumbênciais 0,00
						(-) DESCONTOS 0,00
						VALOR COBRADO 2.400,76

INSTRUÇÕES/OBSERVAÇÕES

PAGUE VIA PIX
QR CODE AO LADO



VIA DO BANCO **8169000024 0 00764542202 8 60120664166 9 05060001000 8**





Emissão de comprovantes

SISBB - SISTEMA DE INFORMACOES BANCO DO BRASIL
29/12/2025 - AUTOATENDIMENTO - 11.10.16
3791503791 SEGUNDA VIA 0001

COMPROVANTE DE PAGAMENTO

CLIENTE: PRF M T FUD ESPECIA

AGENCIA: 3791-5 CONTA: 105.359-0

=====
Convenio PREFEITURA MUN TIMON - IP

Codigo de Barras 8169000024-0 00764542202-8
60120664166-9 05060001000-8

Data do pagamento 26/12/2025

Valor Total 2.400,76

DOCUMENTO: 122601

AUTENTICACAO SISBB: C.07C.542.240.E1D.FAE

SECRET. MUN. INFRA ESTRUTURA

Praça São José, S/N
06.115.307/0001-14

Exercício: 2025

ORDEM DE PAGAMENTO

ORDEM DE PAGAMENTO 27097

PAGTO: 26/12/2025

Credor.: INSTITUTO NACIONAL DO SEGURO SOC CNPJ: 29.979.036/0001-40 Cod: 86
Endereço: ST SAUS QUADRA 02 BLOCO O
Cidade.: BRASILIA CEP: 70070-946

Discriminação..:

RECOLHIMENTO DO INSS DESCONTADO DO PAG. F COSTA CONSTRUTORA LTDA. NF.Nº155,
MESES NOV E DEZ DE 2025.

Valor **2.200,70**

(dois mil e duzentos reais e setenta centavos) * * * * *
* * * * *
* * * * *

Despesa Bruta: **R\$ 2.200,70**

EMP/SUB	N.	LOCAL	FUNCIONAL	NATUREZA	VALOR	ANULAÇÃO	DESCONTO	LÍQUIDO
285	/ 1	EX	999204		R\$ 2.200,70	R\$ 0,00	R\$ 0,00	R\$ 2.200,70
TOTAL					R\$ 2.200,70	R\$ 0,00	R\$ 0,00	R\$ 2.200,70

Despesa Líquida: **R\$ 2.200,70**

Pagamento efetuado com o(s) seguinte(s) Recurso(s):

Banco	Conta	Cheque	Valor R\$
001	105359-0	200369	2.200,70
TOTAL			R\$ 2.200,70

Despesa paga em 26/12/2025 Com os recursos acima discriminados

Flávio S.  Flávio Lencourt
Teseurero Geral do Município de Timon-MA
Portaria Nº 008 2025-GF

26/12/2025 - BANCO DO BRASIL - 12:01:24
379103791 SEGUNDA VIA 0002

COMPROVANTE DE TRANSFERENCIA
DE CONTA CORRENTE P/ CONTA CORRENTE

CLIENTE: PRF M T FUD ESPECIAL
AGENCIA: 3791-5 CONTA: 105.359-0

=====

DATA DA TRANSFERENCIA	26/12/2025
NR. DOCUMENTO	553.791.000.200.036
VALOR TOTAL	2.200,70

***** TRANSFERIDO PARA:

CLIENTE: PMT FDO PARTICIPACAO
AGENCIA: 3791-5 CONTA: 200.036-9

NR. DOCUMENTO 553.791.000.105.359
=====

NR. AUTENTICACAO	5.985.88D.892.C2E.8D6
------------------	-----------------------

SECRET. MUN. INFRA ESTRUTURA

Praça São José, S/N
06.115.307/0001-14

Exercício: 2025

ORDEM DE PAGAMENTO

ORDEM DE PAGAMENTO 27098

PAGTO: 26/12/2025

Credor.: PREFEITURA MUNICIPAL DE TIMON CNPJ: 06.115.307/0001-14 Cod: 145
Endereço: PRAÇA SÃO JOSÉ S/N
Cidade.: TIMON CEP: -

Discriminação..:

RECOLHIMENTO DE ISS DESCONTADO DO PAG. DA EMPRESA F. COSTA CONSTRUTORA LTDA,
NF. N°155.

Valor 8.002,55

(oito mil e dois reais e cinquenta e cinco centavos) * * * * *
* * * * *
* * * * *

Despesa Bruta: R\$ 8.002,55

EMP/SUB	N.	LOCAL	FUNCIONAL	NATUREZA	VALOR	ANULAÇÃO	DESCONTO	LÍQUIDO
286	/ 1	EX	990187		R\$ 8.002,55	R\$ 0,00	R\$ 0,00	R\$ 8.002,55
TOTAL					R\$ 8.002,55	R\$ 0,00	R\$ 0,00	R\$ 8.002,55

Despesa Líquida: R\$ 8.002,55

Pagamento efetuado com o(s) seguinte(s) Recurso(s):

Banco	Conta	Cheque	Valor R\$
001	105359-0	122602	8.002,55
TOTAL . . .			R\$ 8.002,55

Despesa paga em 26/12/2025 Com os recursos acima discriminados

Flávio S.  Prefeito Municipal
Toscana - Ceará do Município de Timon-MA
Portaria Nº 035 2025-OP



PREFEITURA MUNICIPAL DE TIMON
SEC MUN DE FINANÇAS PLANEJ E GESTAO ORÇAMENTARIA
CENTRAL ATENDIMENTO AO PUBLICO

DOCUMENTO DE ARRECAÇÃO MUNICIPAL - DAM

Inscrição Cadastral	Inscrição do Contribuinte	No. Crédito	Vencim Original	Parcela	VENCIMENTO	ISS/2025
11	754	41660505	12/01/2026	ÚNICA	12/01/2026	
Dados do Contribuinte				CPF		VALOR DO IMPOSTO
PREFEITURA MUNICIPAL DE TIMON				000.000.000-00		8.002,55
PRÇ SAO JOSE				CNPJ		(+) ATUALIZAÇÃO
CENTRO				06.115.307/0001-14		0,00
Classificacao do Contribuinte				Localização Cartográfica		(+) MULTA
84.11-6-00-ADMISTRAÇÃO PÚBLICA EM GERAL				00.00.000.0000.000		0,00
Observacoes REFERENTE A D.M.S No.12/2025 004						(+) JUROS
						0,00
						(+) TX EXPEDIENTE
						0,00
Via do contribuinte				MENSAGEM		(+) Ônus Sucumbênciais
				Impresso no site oficial do Município		0,00
						(-) DESCONTOS
						0,00
						VALOR COBRADO
						8.002,55



PREFEITURA MUNICIPAL DE TIMON
SEC MUN DE FINANÇAS PLANEJ E GESTAO ORÇAMENTARIA
CENTRAL ATENDIMENTO AO PUBLICO

DOCUMENTO DE ARRECAÇÃO MUNICIPAL - DAM

Inscrição Cadastral	Inscrição do Contribuinte	No. Crédito	Vencim Original	Parcela	VENCIMENTO	ISS/2025
11	754	41660505	12/01/2026	ÚNICA	12/01/2026	
Dados do Contribuinte				CPF		VALOR DO IMPOSTO
PREFEITURA MUNICIPAL DE TIMON				000.000.000-00		8.002,55
PRÇ SAO JOSE				CNPJ		(+) ATUALIZAÇÃO
CENTRO				06.115.307/0001-14		0,00
Classificacao do Contribuinte				Localização Cartográfica		(+) MULTA
84.11-6-00-ADMISTRAÇÃO PÚBLICA EM GERAL				00.00.000.0000.000		0,00
Observacoes REFERENTE A D.M.S No.12/2025 004						(+) JUROS
						0,00
						(+) TX EXPEDIENTE
						0,00
Via da Prefeitura				MENSAGEM		(+) Ônus Sucumbênciais
				Impresso no site oficial do Município		0,00
						(-) DESCONTOS
						0,00
						VALOR COBRADO
						8.002,55



PREFEITURA MUNICIPAL DE TIMON
SEC MUN DE FINANÇAS PLANEJ E GESTAO ORÇAMENTARIA
CENTRAL ATENDIMENTO AO PUBLICO

ISS/2025

DOCUMENTO DE ARRECAÇÃO MUNICIPAL

Inscrição Cadastral	Inscrição do Contribuinte	No. Crédito	Parcela	Vencim Original	VENCIMENTO	VALOR DO IMPOSTO
11	754	41660505	ÚNICA	12/01/2026	12/01/2026	8.002,55
Dados do Contribuinte						(+) ATUALIZAÇÃO
PREFEITURA MUNICIPAL DE TIMON						0,00
PRÇ SAO JOSE						(+) MULTA
CENTRO						0,00
Observacoes						(+) JUROS
REFERENTE A D.M.S No.12/2025 004						0,00
INSTRUÇÕES/OBSERVAÇÕES						(+) TX EXPEDIENTE
						0,00
						(+) Ônus Sucumbênciais
						0,00
						(-) DESCONTOS
						0,00
						VALOR COBRADO
						8.002,55

VIA DO BANCO

8168000080 3 02554542202 1 60112034166 9 05050003000 7



PAGUE VIA PIX
QR CODE AO LADO



SISBB - SISTEMA DE INFORMACOES BANCO DO BRASIL
29/12/2025 - AUTOATENDIMENTO - 11.10.16
3791503791 SEGUNDA VIA 0001

COMPROVANTE DE PAGAMENTO

CLIENTE: PRF M T FUD ESPECIAL

AGENCIA: 3791-5 CONTA: 105.359-0

=====

Convenio PREFEITURA MUN TIMON - IP

Codigo de Barras 81680000000-3 02554542202-1

60112034166-9 05050003000-7

Data do pagamento 26/12/2025

Valor Total 8.002,55

DOCUMENTO: 122602

AUTENTICACAO SISBB: 5.5D2.8F3.509.E92.775