

1ª MEDIÇÃO

CTR 018/2025

ALBATROZ CONSTRUÇÕES LTDA

Execução de serviços de recapeamento asfáltico em vias urbanas da cidade de Timon-MA.

☞ **Contrato nº 018/2025-SEINFRA**

Processo Adm nº 3511/2025

Sinc-Contrata nº AA182025SEINFRA

Fonte de Recurso: 1.706.00 – (EMENDA PIX)

Proj. Atividade: 1032 – Pavimentação asfáltica em vias urbanas

Natureza da despesa: 3.3.90.39.00 – Outros serviços de terceiros pessoa jurídica

Valor R\$: 494.953,93



A PREFEITURA MUNICIPAL DE TIMON
CNPJ: ° 06.115.307/0001-14
CONTRATO N° 018/2025- SEINFRA



SOLICITAÇÃO DE MEDIÇÃO

A EMPRESA ALBATROZ CONSTRUÇÕES LTDA, INSCRITA NO CNPJ SOB O N° 10.948.612/0001-64, SEDIADA NA AVENIDA 01, QUADRA 14, CASA 05, RAPOSA – MA, NESTE ATO REPRESENTADO PELO SR. CLODOALDO CORREA, PORTADOR DA CARTEIRA IDENTIDADE N° 41237095-6 SSP/MA E DO CPF N° 747.351.603-53, VEM, RESPEITOSAMENTE SOLICITAR DA PREFEITURA MUNICIPAL DE TIMON (MA), A ANÁLISE DAS MEDIÇÕES SERVIÇOS DE RECAPEAMENTO ASFÁLTICO EM VIAS URBANAS DO MUNICÍPIO DE TIMON/MA, REFERENTE AO CONTRATO N° 018/2025. DECORRENTE DA ADESÃO À ATA DE REGISTRO DE PREÇOS N° 025/2024. PROCESSO N° 3511/2025.

RAPOSA – MA, 15 DE DEZEMBRO DE 2025.

ALBATROZ
CONSTRUCOES
LTDA:10948612
000164

Assinado digitalmente por ALBATROZ
CONSTRUCOES LTDA:10948612000164
ND: C=BR, S=MA, L=RAPOSA, O=ICP-Brasil,
OU=videoconferencia, OU=49381198000190,
OU=Pessoa Juridica A1, OU=ARSOMAX, OU=
Autoridade Certificadora ALTERNATIVE, CN=
ALBATROZ CONSTRUCOES
LTDA:10948612000164
Razão: Eu sou o autor deste documento
Localização:
Data: 2025.12.15 14:35:23-03'00'
Foxit PDF Reader Versão: 2025.1.0

 10.948.612/0001-64  (98) 98889-4323  albatrozengenharia@hotmail.com

 Av. Um, 5 - Quadra 14 - Residencial Piramide - Raposa/MA Folha N° 3565/25



PARECER TÉCNICO

AÇÃO: 1º BOLETIM DE MEDIÇÃO

CONTRATO Nº: 018/2025-SEINFRA

OBJETO: Contratação de empresa de engenharia para execução de serviços de recapeamento asfáltico em vias urbanas do Município de Timon/MA. CONTRATO 018/2025 - SEINFRA

DESCRIPTIVO:

Com base no acompanhamento técnico realizada do objeto supracitado consideramos a medição que segue anexa (1º boletim de medição) apta a realização de pagamento diante a execução de serviços verificada in loco.

A presente medição é relativa aos serviços executados pela empresa ALBATROZ CONSTRUÇÕES LTDA.

Vale ressaltar o valor aprovado, autorizado e atestado pelo fiscal da Prefeitura, é de **R\$ 494.953,94** (quatrocentos e noventa e quatro mil, novecentos e cinquenta e três reais e noventa e quatro centavos) correspondente a um percentual 50,00%, relativos à 1º boletim de medição, totalizando 50,00% do contrato 018/2025 - SEINFRA, da empresa ALBATROZ CONSTRUÇÕES LTDA.

Diante do exposto acima, segue anexos:

1. Planilha de Levantamento de Serviços Executados – PLS conferida “in loco” e aprovada por esta fiscalização;
2. Memorial de Cálculo da medição;
3. Cronograma físico financeiro da medição;
4. Anexo fotográfico a partir da vistoria técnica realizada;
5. Documentação complementar da empresa responsável pelos serviços.

OS SERVIÇOS FORAM EXECUTADOS NO PERÍODO COMPREENDIDO ENTRE OS DIAS 01 DE DEZEMBRO A 16 DE DEZEMBRO DE 2025.

Este é o nosso parecer.

Maciel do Nascimento Lopes
Engenheiro Civil CREA 1919112979
Portaria N° 0146 2025-GP-SEINFRA
CPF: 016.156.663.46

Timon, 16 de dezembro de 2025.



TIMON
PREFEITURA

Construindo agora o futuro

SEINFRA
Secretaria Municipal de
Obras e Infraestrutura

contratação de empresa de engenharia para execução de serviços de recapeamento asfáltico em vias urbanas do Município de Timon/MA

PROponente: PREFEITURA MUNICIPAL DE TIMON/MA

MEMORIA DE CALCULO - 1ª MEDIÇÃO

CONTRATO Nº: 018/2025 - SEINFRA

Item	Descrição	Und	Quant.	Quant. Medida
1	ADMINISTRAÇÃO DE OBRAS			
1.1	ENCARREGADO GERAL COM ENCARGOS COMPLEMENTARES	H	120,00	60,00
1.2	APONTADOR OU APROPRIADOR COM ENCARGOS COMPLEMENTARES	H	120,00	60,00
1.3	ENGENHEIRO CIVIL DE OBRA PLENO COM ENCARGOS COMPLEMENTARES	H	120,00	60,00
1.4	TOPOGRAFO COM ENCARGOS COMPLEMENTARES	H	90,00	45,00
2	SERVIÇOS PRELIMINARES			
2.1	EXECUÇÃO DE ESCRITÓRIO EM CANTEIRO DE OBRA EM CHAPA DE MADEIRA COMPENSADA, NÃO INCLUSO MOBILIÁRIO E EQUIPAMENTOS. AF_02/2016	m²	11,30	11,30
2.2	EXECUÇÃO DE ALMOXARIFADO EM CANTEIRO DE OBRA EM CHAPA DE MADEIRA COMPENSADA, INCLUSO PRATELEIRAS. AF_02/2016	m²	6,00	6,00
3	TERRAPLANAGEM			
3.1	REGULARIZAÇÃO E COMPACTAÇÃO DE SUBLEITO DE SOLO PREDOMINANTEMENTE ARENOSO. AF_11/2019	m²	4.730,00	4.730,00
4	PAVIMENTAÇÃO ASFÁLTICA			
4.1	PINTURA DE LIGACAO COM EMULSAO RR-2C	m²	4.730,00	2.733,94
4.2	EXECUÇÃO E COMPACTAÇÃO DE BASE E OU SUB BASE PARA PAVIMENTAÇÃO DE SOLO (PREDOMINANTEMENTE ARENOSO) COM CIMENTO (TEOR DE 6%) - EXCLUSIVE SOLO, ESCAVAÇÃO, CARGA E TRANSPORTE. AF_11/2019	m³	946,00	546,79
4.3	EXECUÇÃO DE IMPRIMAÇÃO COM ASFALTO DILUÍDO CM-30. AF_11/2019	m²	4.730,00	2.733,94
4.4	TRANSPORTE COM CAMINHÃO BASCULANTE DE 10 M³, EM VIA URBANAPAVIMENTADA, ADICIONAL PARA DMT EXCEDENTE A 30 KM (UNIDADE: M3XKM). AF_07/2020	M3XKM	13.244,00	7.655,03
4.5	AREIA ASFALTO A QUENTE (AAUQ) COM CAP 50/70, INCLUSO USINAGEM E APLICACAO, EXCLUSIVE TRANSPORTE	m³	141,90	82,02
4.6	TRANSPORTE DE MATERIAL ASFALTICO, COM CAMINHÃO COM CAPACIDADE DE 30000 L EM RODOVIA PAVIMENTADA PARA DISTÂNCIAS MÉDIAS DE TRANSPORTE SUPERIORES A 100 KM. AF_02/2016	TXKM	99.273,00	57.379,79
5	DRENAGEM SUPERFICIAL			
5.1	GUIA (MEIO-FIO) CONCRETO, MOLDADA IN LOCO EM TRECHO CURVO COM EXTRUSORA, 15 CM BASE X 30 CM ALTURA. AF_06/2016	M	262,04	131,02
5.2	EXECUÇÃO DE SARIETÃO DE CONCRETO USINADO, MOLDADA IN LOCO EM TRECHO RETO, 100 CM BASE X 20 CM ALTURA. AF_06/2016	M	12,50	6,25
8	SINALIZAÇÃO HORIZONTAL			
8.1	Tacha refletiva em plástico injetado - bidirecional tipo I - com um pino - fornecimento e colocação	un	631,00	
8.2	PINTURA DE FAIXA DE PEDESTRE OU ZEBRADA COM TINTA EPOXI, E = 30 CM, APLICAÇÃO MANUAL. AF_05/2021	m²	30,00	
8.2	Tachão refletivo em plástico injetado - bidirecional - fornecimento e colocação	un	473,00	
8.3	PINTURA DE EIXO VIÁRIO SOBRE ASFALTO COM TINTA RETRORREFLETIVA A BASE DE RESINA ACRÍLICA COM MICROESFERAS DE VIDRO, APLICAÇÃO MECÂNICA COM DEMARCADORA AUTOPROPELIDA. AF_05/2021	M	3.784,00	
9	SINALIZAÇÃO VERTICAL			
9.1	Placa de advertência em aço, lado de 0,60 m - película retrorrefletiva tipo I + S1 - fornecimento e implantação	un	10,00	
11	TAPA BURACO			
11.1	EXECUÇÃO DE TAPA BURACO COM APLICAÇÃO DE PRÉ MISTURADO A FRIO (USINAGEM PRÓPRIA) E PINTURA DE LIGAÇÃO. AF_12/2020	m³	89,40	44,70
11.3	RECOMPOSIÇÃO DE BASE E OU SUB-BASE PARA REMENDO PROFUNDO DE BRITA GRADUADA SIMPLES - INCLUSO RETIRADA E COLOCAÇÃO DO MATERIAL. AF_12/2020	m³	357,60	178,80
11.4	EXECUÇÃO DE IMPRIMAÇÃO COM ASFALTO DILUÍDO CM-30. AF_11/2019	m²	71,52	35,76

Maciel do Nascimento Lopes
Engenheiro Civil (CREA 1919112979)
Portaria N° 0146 2025-GP-SEINFRA
CPF: 016.156.663-46



SEINRA
Secretaria Municipal
Obras e Infraestrutura

Construindo agora o futuro

Contratação de empresa de engenharia para instalação de serviços de planejamento, instalação em vias urbanas do Município de Timon/MA.		VALOR DO CONTRATO: R\$ 890.000,00	% ACUMULADA: 50,00%
PROPOSTANTE: PRETERITA CONTRAVAZ CALVATROZ CONSTRUCOES LTDA	CONTRATO Nº: 018/2025-SEINRA	VALOR DA MEDIÇÃO: R\$ 494.953,94	% ATUAL: 50,00%
PLANO DE MEDIÇÃO: MEDIÇÃO		MEDIÇÃO ATUAL	ACUMULADO

Item	Código	Descrição	Unid	Quant	Valor Unit	Valor Unit com IPI	Total	Quant	%	Valor	Quant	%	Valor
1		INSTALAÇÃO DE BARRAS	M	28.900,20			28.900,20						
1.1	90179	INSTALAÇÃO DE BARRAS COM REFORÇO COMPREENSIVOS	M	120,00	R\$ 27,04	R\$ 3.244,80	3.244,80	60,00	50,00%	2.103,60	60,00	50,00%	2.103,60
1.2	90178	INSTALAÇÃO DE BARRAS COM REFORÇO COMPREENSIVOS	M	120,00	R\$ 19,02	R\$ 2.282,40	2.282,40	60,00	50,00%	1.478,40	60,00	50,00%	1.478,40
1.3	90178	ESTRUTURAÇÃO DE BARRAS COM REFORÇO COMPREENSIVOS	M	120,00	R\$ 19,05	R\$ 2.286,00	2.286,00	60,00	50,00%	2.243,80	60,00	50,00%	2.243,80
1.4	90181	INSTALAÇÃO DE BARRAS COM REFORÇO COMPREENSIVOS	M	90,00	R\$ 15,32	R\$ 1.378,80	1.378,80	45,00	50,00%	1.126,80	45,00	50,00%	1.126,80
2	93807	SERVIÇOS DE INSTALAÇÃO DE BARRAS	M	11,30	R\$ 1.808,96	R\$ 20.440,18	20.440,18	11,30	100,00%	16.107,13	11,30	100,00%	16.107,13
2.1	93807	INSTALAÇÃO DE BARRAS COM REFORÇO COMPREENSIVOS	M	6,00	R\$ 812,85	R\$ 4.877,10	4.877,10	6,00	100,00%	6.800,76	6,00	100,00%	6.800,76
2.2	93808	INSTALAÇÃO DE BARRAS COM REFORÇO COMPREENSIVOS	M	5,30	R\$ 714,90	R\$ 3.790,83	3.790,83	5,30	100,00%	7.142,30	5,30	100,00%	7.142,30
3	90017	REFORÇO DE CONCRETO COM REFORÇO COMPREENSIVOS	M	4,730,00	R\$ 1,16	R\$ 5,478,20	5,478,20	4,730,00	100,00%	7.142,30	4,730,00	100,00%	7.142,30
4	72943	REFORÇO DE CONCRETO COM REFORÇO COMPREENSIVOS	M	4,730,00	R\$ 2,68	R\$ 12,676,40	12,676,40	4,730,00	100,00%	315.858,83	4,730,00	100,00%	315.858,83
4.1	94391	REFORÇO DE CONCRETO COM REFORÇO COMPREENSIVOS	M	948,00	R\$ 18,14	R\$ 17.116,32	17.116,32	2.733,94	57,80%	10.224,94	2.733,94	57,80%	10.224,94
4.2	94601	REFORÇO DE CONCRETO COM REFORÇO COMPREENSIVOS	M	4,730,00	R\$ 6,91	R\$ 32,876,70	32,876,70	546,79	57,80%	546,79	546,79	57,80%	546,79
4.3	93390	REFORÇO DE CONCRETO COM REFORÇO COMPREENSIVOS	M	132,40	R\$ 0,95	R\$ 125,78	125,78	2.733,94	57,80%	24.523,44	2.733,94	57,80%	24.523,44
4.4	78401001	REFORÇO DE CONCRETO COM REFORÇO COMPREENSIVOS	M	34,50	R\$ 116,18	R\$ 3.998,31	3.998,31	82,02	57,80%	118.836,17	82,02	57,80%	118.836,17
4.5	91179	REFORÇO DE CONCRETO COM REFORÇO COMPREENSIVOS	M	99,73	R\$ 0,26	R\$ 25,93	25,93	57,80%	59,674,99	57,80%	59,674,99	57,80%	59,674,99
5	94395	REFORÇO DE CONCRETO COM REFORÇO COMPREENSIVOS	M	242,04	R\$ 46,04	R\$ 11.143,26	11.143,26	131,02	50,00%	7.824,62	131,02	50,00%	7.824,62
5.1	94395	REFORÇO DE CONCRETO COM REFORÇO COMPREENSIVOS	M	12,50	R\$ 121,95	R\$ 1.524,38	1.524,38	6,25	50,00%	1.394,13	6,25	50,00%	1.394,13
6	94395	REFORÇO DE CONCRETO COM REFORÇO COMPREENSIVOS	M	631,00	R\$ 32,42	R\$ 20.666,20	20.666,20						
8.1	94395	REFORÇO DE CONCRETO COM REFORÇO COMPREENSIVOS	M	80,00	R\$ 40,37	R\$ 3.230,40	3.230,40						
8.2	94395	REFORÇO DE CONCRETO COM REFORÇO COMPREENSIVOS	M	413,00	R\$ 36,43	R\$ 15.066,30	15.066,30						
8.3	94395	REFORÇO DE CONCRETO COM REFORÇO COMPREENSIVOS	M	378,00	R\$ 5,18	R\$ 1.958,16	1.958,16						
9	94395	REFORÇO DE CONCRETO COM REFORÇO COMPREENSIVOS	M	1.000,00	R\$ 25,11	R\$ 25.110,00	25.110,00						
11	101811	REFORÇO DE CONCRETO COM REFORÇO COMPREENSIVOS	M	80,40	R\$ 1.802,39	R\$ 145.112,36	145.112,36						
11.1	101833	REFORÇO DE CONCRETO COM REFORÇO COMPREENSIVOS	M	357,60	R\$ 234,46	R\$ 83.867,36	83.867,36						
11.2	94401	REFORÇO DE CONCRETO COM REFORÇO COMPREENSIVOS	M	71,50	R\$ 6,81	R\$ 487,30	487,30						
11.4							641,33			178,80			54.305,93
							990.000,00	35,76		320,79			320,79
													494.953,94

Maícel do Nascimento Lopes
Engenheiro Civil CREA 1919112979
Portaria N.º 0145/2025-CP-SEINRA
CPF: 016.156.663.46



SEINFRA
Secretaria Municipal de
Obras e Infraestrutura

contratação de empresa de engenharia para execução de serviços de recapeamento asfáltico em vias urbanas do Município de Timon/MA

PROPONENTE: PREFEITURA MUNICIPAL DE TIMON/MA		CONTRATO: N.º 018/2025-SEINFRA			
MEDICÃO N.º 01		CONTRATADA: ALBATROZ CONSTRUÇÕES LTDA			CNPJ: 10.948.612/0001-64
MEDICÃO	VALOR	PERCENTUAL	NOTA FISCAL	PERÍODO DE EXECUÇÃO	ENGENHEIRO RESPONSÁVEL
01ª MEDICÃO	R\$494.953,94	50,00%	1028	01/12 25 a 16/12/25	MACIEL DO NASCIMENTO LOPES
ACUMULADO	R\$494.953,94	50,00%			

Maciel do Nascimento L.
Engenheiro Civil CREA 1919
Portaria N.º 0146 2025-GP-SE
CPF: 016.156.663-4

RELATÓRIO FOTOGRÁFICO Contrato 018/2025 1ª MEDIÇÃO

OBJETO

CONTRATAÇÃO DE EMPRESA PARA EXECUÇÃO DE SERVIÇOS DE RECAPEAMENTO ASFÁLTICO EM VIAS URBANAS DO MUNICÍPIO DE TIMON -MA

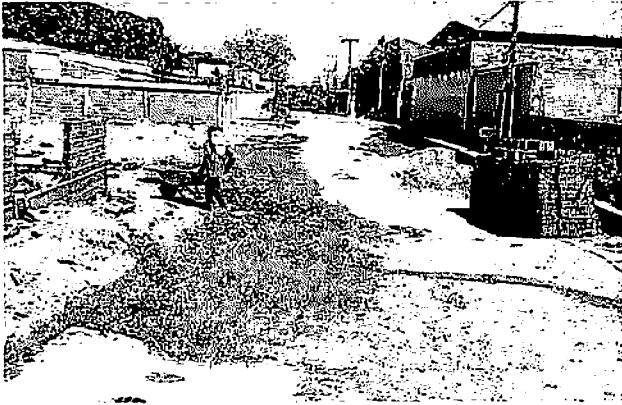

3 TERRAPLANAGEM



3 TERRAPLANAGEM



3 TERRAPLANAGEM



3 TERRAPLANAGEM



3 TERRAPLANAGEM

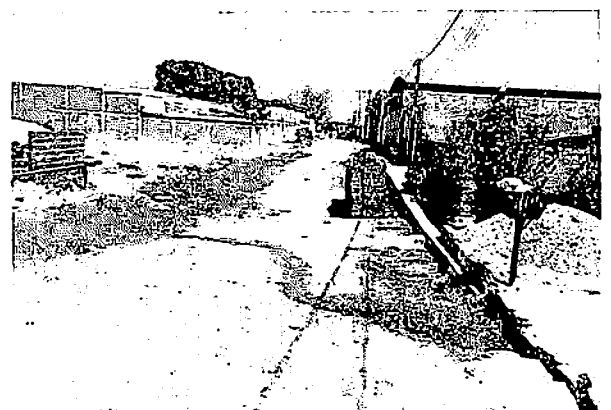

3 TERRAPLANAGEM

Maciel do Nascimento Lopes
Engenheiro Civil CREA 1919112979
Portaria N° 0146 2025-GP-SEINFRA
CPF: 016.156.663-46

3565/25
G. Nova

RELATÓRIO FOTOGRÁFICO Contrato 018/2025 1ª MEDIÇÃO

OBJETO

CONTRATAÇÃO DE EMPRESA PARA EXECUÇÃO DE SERVIÇOS DE RECAPEAMENTO ASFÁLTICO EM VIAS URBANAS DO MUNICÍPIO DE TIMON -MA

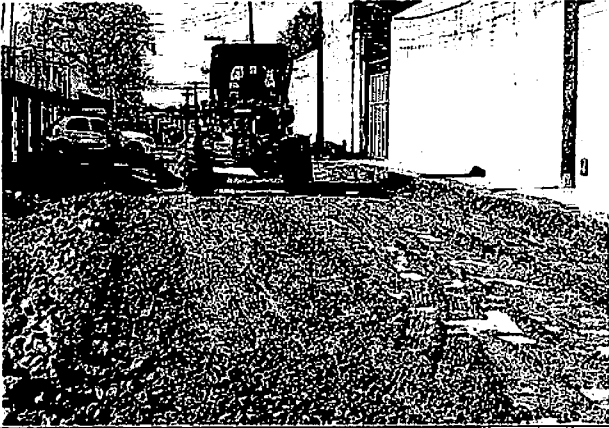

3 TERRAPLANAGEM



3 TERRAPLANAGEM



4 PAVIMENTAÇÃO ASFÁLTICA



4 PAVIMENTAÇÃO ASFÁLTICA



4 PAVIMENTAÇÃO ASFÁLTICA



4 PAVIMENTAÇÃO ASFÁLTICA

Maciel do Nascimento Lopes
 Engenheiro Civil CREA 1919112979
 Portaria N° 0146 2025-GP-SEINFRA
 CPF: 016.156.663-46

3565/25

Onax



TIMON
MUNICÍPIO

Construindo agora o futuro

PREFEITURA MUNICIPAL DE TIMON
SECRETARIA DE OBRAS E INFRAESTRUTURA

RELATÓRIO FOTOGRÁFICO Contrato 018/2025 1ª MEDIÇÃO

OBJETO

CONTRATAÇÃO DE EMPRESA PARA EXECUÇÃO DE SERVIÇOS DE RECAPEAMENTO ASFÁLTICO EM VIAS URBANAS DO MUNICÍPIO DE TIMON -MA

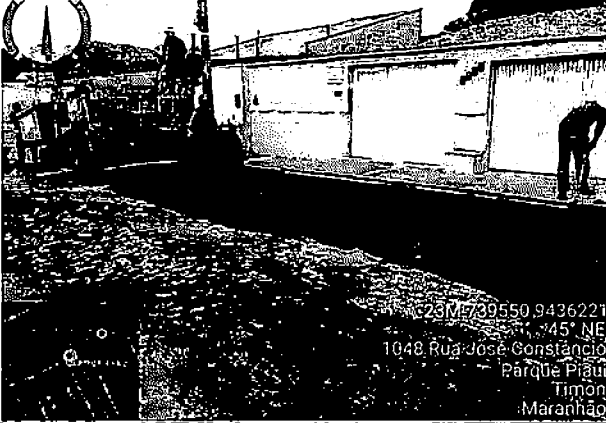

23M 739550 9436221
145° NE
1048 Rua José Constandio
Parque Piauí
Timon
Maranhão

4 PAVIMENTAÇÃO ASFÁLTICA



4 PAVIMENTAÇÃO ASFÁLTICA



4 PAVIMENTAÇÃO ASFÁLTICA



23M 739537 9436242
150° SE
1020 Rua José Constandio
Parque Piauí II
Timon
Maranhão

4 PAVIMENTAÇÃO ASFÁLTICA



23M 739566 9436195
163° N
1786 Rua Jamil de Miranda Gedeon
Parque Piauí II
Timon
Maranhão

4 PAVIMENTAÇÃO ASFÁLTICA



23M 739551 9436224
140° SE
1048 Rua José Constandio
Parque Piauí
Timon
Maranhão

4 PAVIMENTAÇÃO ASFÁLTICA

Maciel do Nascimento Lopes
Engenheiro Civil CREA 1919112979
Portaria N 0146 2025-GP-SEINFRA
CPF: 016.156.663-46

3565/25
@NOR



TIMON
MUNICÍPIO

Construindo agora o futuro

PREFEITURA MUNICIPAL DE TIMON
SECRETARIA DE OBRAS E INFRAESTRUTURA

RELATÓRIO FOTOGRÁFICO Contrato 018/2025 1ª MEDIÇÃO

OBJETO

CONTRATAÇÃO DE EMPRESA PARA EXECUÇÃO DE SERVIÇOS DE RECAPEAMENTO ASFÁLTICO EM VIAS URBANAS DO MUNICÍPIO DE TIMON -MA

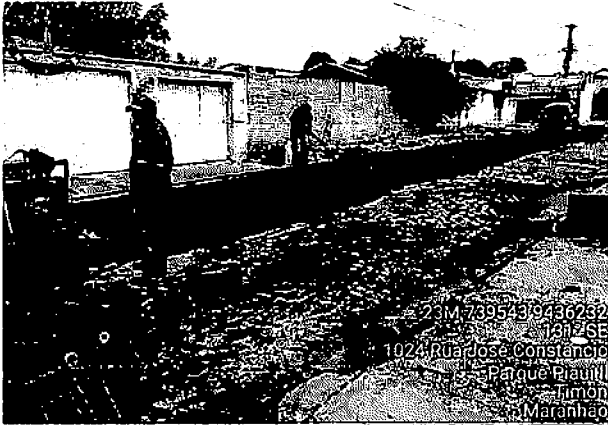

23M739543/9436232
29° SE
1024 Rua José Constandio
Parque Piauí II
Timon
Maranhão

4 PAVIMENTAÇÃO ASFÁLTICA

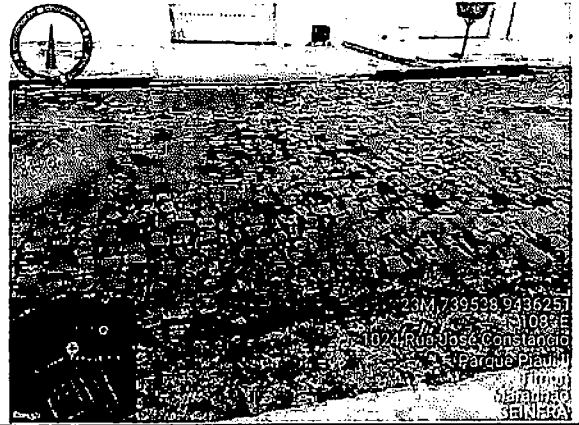

23M739538/9436251
29° SE
1024 Rua José Constandio
Parque Piauí II
Timon
Maranhão
SEINFRA

4.1 PINTURA DE LIGAÇÃO



23M739540/9436247
29° NE
1024 Rua José Constandio
Parque Piauí II
Timon
Maranhão

4.1 PINTURA DE LIGAÇÃO



23M739567/9436205
210° SW
1786 Rua Jamil de Miranda Gedeon
Parque Piauí III
Timon
Maranhão

4 PAVIMENTAÇÃO ASFÁLTICA



23M739533/9436257
226° NE
1024 Rua José Constandio
Parque Piauí II
Timon
Maranhão

4.1 PINTURA DE LIGAÇÃO

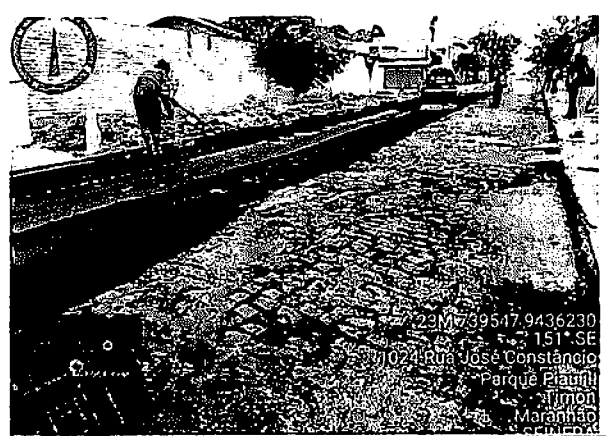

23M739547/9436230
2151° SE
1024 Rua José Constandio
Parque Piauí II
Timon
Maranhão
SEINFRA

4 PAVIMENTAÇÃO ASFÁLTICA

Mael do Nascimento Lopes
Engenheiro Civil CREA 191912979
Portaria N° 0146 2025-GP-SEINFRA
CPF: 016.156.663-46

Proj. N° 3563/25
Folha N° 6/1000
Assinatura



TIMON
MUNICÍPIO DE TIMON

Construindo agora o futuro

PREFEITURA MUNICIPAL DE TIMON
SECRETARIA DE OBRAS E INFRAESTRUTURA

RELATÓRIO FOTOGRÁFICO Contrato 018/2025 1ª MEDIÇÃO

OBJETO

CONTRATAÇÃO DE EMPRESA PARA EXECUÇÃO DE SERVIÇOS DE RECAPEAMENTO ASFÁLTICO EM VIAS URBANAS DO MUNICÍPIO DE TIMON -MA



23M7395579436224
126° SE
1048 Rua José Constandeio
Parque Piauí
Timon
Maranhão

4 PAVIMENTAÇÃO ASFÁLTICA



23M7395509436222
123° SE
1024 Rua José Constandeio
Parque Piauí II
Timon
Maranhão

4 PAVIMENTAÇÃO ASFÁLTICA



23M7395559436206
150° SE
1048 Rua José Constandeio
Parque Piauí
Timon
Maranhão

4 PAVIMENTAÇÃO ASFÁLTICA



23M7395409436251
151° SE
1024 Rua José Constandeio
Parque Piauí
Timon
Maranhão

4.1 PINTURA DE LIGAÇÃO



23M7395579436206
140° NE
1048 Rua José Constandeio
Parque Piauí
Timon
Maranhão

4 PAVIMENTAÇÃO ASFÁLTICA



23M7395669436195
29° NE
1786 Rua Jamil de Miranda Cedeon
Parque Piauí II
Timon
Maranhão

4 PAVIMENTAÇÃO ASFÁLTICA

Maciel do Nascimento Lopes
Engenheiro Civil CREA 1919112979
Portaria N° 0146 2025-GP-SEINFRA
CPF: 016.156.663-46

3565/25
G. Maciel
Ass. Técnica

RELATÓRIO FOTOGRÁFICO Contrato 018/2025 1ª MEDIÇÃO

OBJETO

CONTRATAÇÃO DE EMPRESA PARA EXECUÇÃO DE SERVIÇOS DE RECAPEAMENTO ASFÁLTICO EM VIAS URBANAS DO MUNICÍPIO DE TIMON -MA



4 PAVIMENTAÇÃO ASFÁLTICA



4 PAVIMENTAÇÃO ASFÁLTICA

23M 739566 9436205
 328° NV/
 1786 Rua Jamil de Miranda Gedeon
 Parque Piauí II
 Timon
 Maranhão
 SEINFRA



4 PAVIMENTAÇÃO ASFÁLTICA



4.1 PINTURA DE LIGAÇÃO

23M 739560 9436207
 14° N
 1763 Rua Jamil de Miranda Gedeon
 Parque Piauí II
 Timon
 Maranhão

23M 739540 9436251
 150° SE
 1024 Rua José Constandio
 Parque Piauí II
 Timon
 Maranhão



4 PAVIMENTAÇÃO ASFÁLTICA



4 PAVIMENTAÇÃO ASFÁLTICA

23M 739546 9436231
 129° SE
 1048 Rua José Constandio
 Parque Piauí II
 Timon
 Maranhão

23M 739547 9436229
 22° N
 1048 Rua José Constandio
 Parque Piauí II
 Timon
 Maranhão
 SEINFRA

RELATÓRIO FOTOGRÁFICO Contrato 018/2025 1ª MEDIÇÃO

OBJETO

CONTRATAÇÃO DE EMPRESA PARA EXECUÇÃO DE SERVIÇOS DE RECAPEAMENTO ASFÁLTICO EM VIAS URBANAS DO MUNICÍPIO DE TIMON -MA

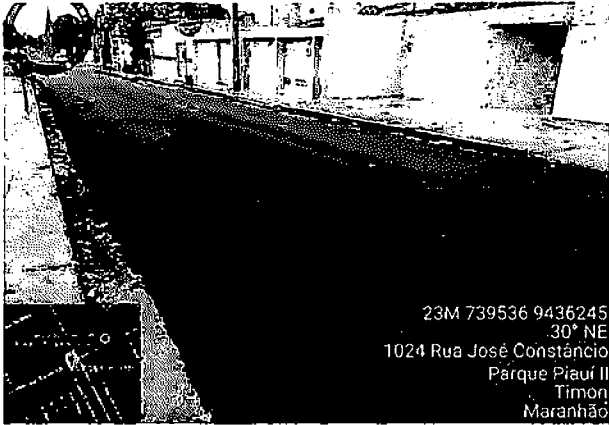

23M 739536 9436245
 30° NE
 1024 Rua José Constâncio
 Parque Piauí II
 Timon
 Maranhão

4 PAVIMENTAÇÃO ASFÁLTICA



23M 739544 9436234
 39° NE
 1048 Rua José Constâncio
 Parque Piauí
 Timon
 Maranhão
 SEINFRA

4 PAVIMENTAÇÃO ASFÁLTICA

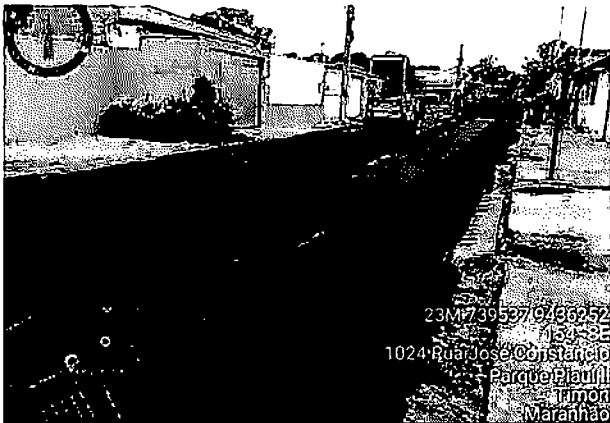

23M 739537 9436252
 154° SE
 1024 Rua José Constâncio
 Parque Piauí II
 Timon
 Maranhão

4 PAVIMENTAÇÃO ASFÁLTICA

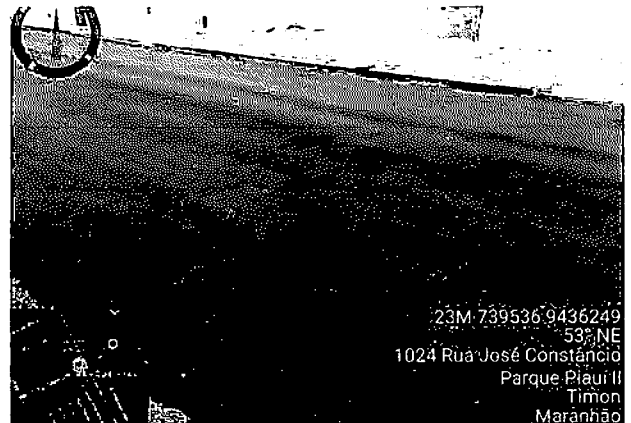

23M 739536 9436249
 53° NE
 1024 Rua José Constâncio
 Parque Piauí II
 Timon
 Maranhão

4 PAVIMENTAÇÃO ASFÁLTICA



23M 739545 9436231
 147° SE
 1048 Rua José Constâncio
 Parque Piauí
 Timon
 Maranhão

4 PAVIMENTAÇÃO ASFÁLTICA



23M 739539 9436239
 16° N
 1048 Rua José Constâncio
 Parque Piauí
 Timon
 Maranhão
 SEINFRA

4 PAVIMENTAÇÃO ASFÁLTICA

RELATÓRIO FOTOGRÁFICO Contrato 018/2025 1ª MEDIÇÃO

OBJETO

CONTRATAÇÃO DE EMPRESA PARA EXECUÇÃO DE SERVIÇOS DE RECAPEAMENTO ASFÁLTICO EM VIAS URBANAS DO MUNICÍPIO DE TIMON -MA

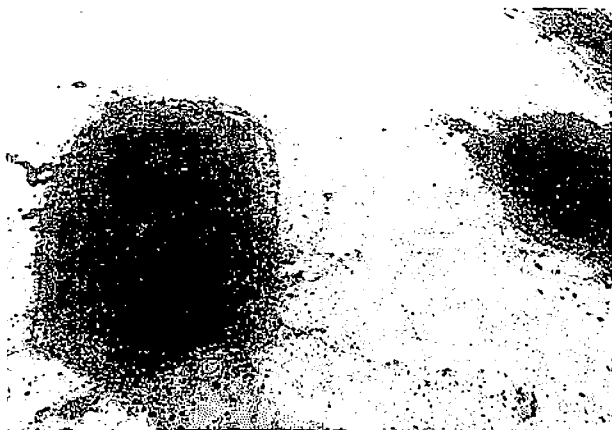

11 TAPA BURACO

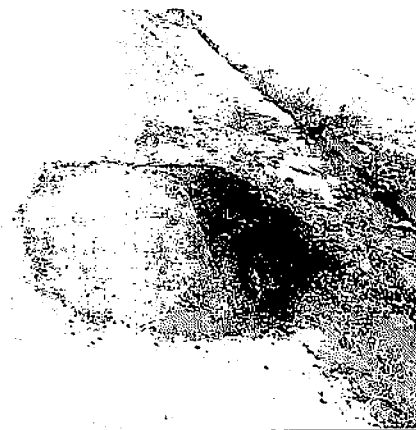

11 TAPA BURACO



11 TAPA BURACO



11 TAPA BURACO

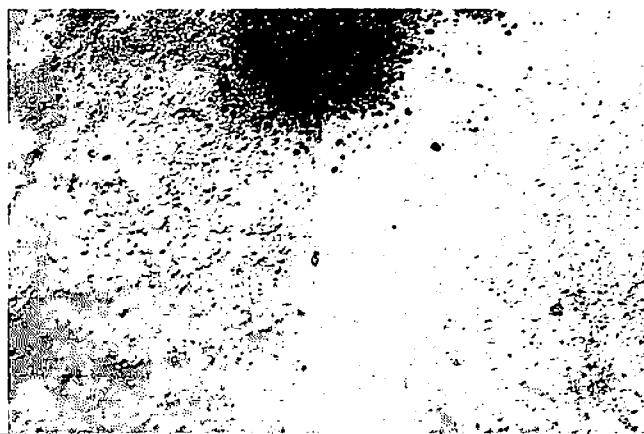

11 TAPA BURACO



11 TAPA BURACO



Anotação de Responsabilidade Técnica - ART
Lei nº 6.496, de 7 de dezembro de 1977

CREA-MA

ART OBRA / SERVIÇO
Nº MA20251002886

Conselho Regional de Engenharia e Agronomia do Estado do Maranhão

INICIAL

1. Responsável Técnico

MACIEL DO NASCIMENTO LOPES

Título profissional: **ENGENHEIRO CIVIL, ENGENHARIA AMBIENTAL**

RNP: **1919112979**

Registro: **SN MA**

2. Dados do Contrato

Contratante: **PREFEITURA MUNICIPAL DE TIMON**

RUA PRAÇA SÃO JOSE

Complemento:

Cidade: **TIMON**

Bairro: **CENTRO**

UF: **MA**

CPF/CNPJ: **06.115.307/0001-14**

Nº: **0**

CEP: **65630000**

Contrato: **Não especificado**

Valor: **R\$ 4.500,00**

Ação Institucional: **Agrticultura familiar**

Celebrado em:

Tipo de contratante: **Pessoa Jurídica de Direito Público**

3. Dados da Obra/Serviço

OUTROS PRAÇA SÃO JOSÉ

Complemento:

Cidade: **TIMON**

Data de Início: **16/12/2025**

Finalidade: **Infraestrutura**

Proprietário: **PREFEITURA MUNICIPAL DE TIMON**

Bairro: **CENTRO**

UF: **MA**

Código: **Não Especificado**

Nº: **s/n**

CEP: **65630260**

Previsão de término: **31/12/2027**

Coordenadas Geográficas: **-5.097877, -42.824508**

CPF/CNPJ: **06.115.307/0001-14**

4. Atividade Técnica

18 - Fiscalização	Quantidade	Unidade
60 - Fiscalização de obra > TRANSPORTES > INFRAESTRUTURA RODOVIÁRIA > #4.1.3 - DE INFRAESTRUTURA RODOVIÁRIA	1,00	contratos
60 - Fiscalização de obra > TRANSPORTES > INFRAESTRUTURA RODOVIÁRIA > #4.1.2 - DE PAVIMENTAÇÃO ASFÁLTICA PARA RODOVIAS	1,00	contratos

Após a conclusão das atividades técnicas o profissional deve proceder a baixa desta ART

5. Observações

Trata-se de uma ART fiscalização de uma contratação de empresa de engenharia para execução de serviços de recapeamento asfáltico em vias urbanas do Município de Timon/MA. contrato 018/2025.

6. Declarações

- Declaro que estou cumprindo as regras de acessibilidade previstas nas normas técnicas da ABNT, na legislação específica e no decreto n. 5296/2004 e 9451/2018.

7. Entidade de Classe

CLUBE DE ENGENHARIA DO MA

8. Assinaturas

Declaro serem verdadeiras as informações acima

_____ de _____ de _____
 Local data



Documento assinado eletronicamente
 com credenciais de login e senha
MACIEL DO NASCIMENTO LOPES
 RNP: 1919112979
 Data: 18/12/2025 10:20:50

MACIEL DO NASCIMENTO LOPES - CPF: *.156.663-****

PREFEITURA MUNICIPAL DE TIMON - CNPJ: 06.115.307/0001-14

9. Informações

* A ART é válida somente quando quitada, mediante apresentação do comprovante do pagamento ou conferência no site do Crea.

10. Valor

Valor da ART: **R\$ 103,03** Registrada em: **16/12/2025** Valor pago: **R\$ 103,03** Nosso Número: **8306705166**

Arquivo Nº **3505/25**
 Folha Nº **01 de 01**

A autenticidade desta ART pode ser verificada em: <https://crea-ma.sitac.com.br/publico/>, com a chave: 95aW4
 Impresso em: 18/12/2025 às 10:20:50 por: ip: 138.0.234.188





A PREFEITURA MUNICIPAL DE TIMON
CNPJ: ° 06.115.307/0001-14
CONTRATO N° 018/2025- SEINFRA

SOLICITAÇÃO DE PAGAMENTO

A empresa **ALBATROZ CONSTRUÇÕES LTDA**, inscrita no CNPJ sob o nº10.948.612/0001-64, sediada na Avenida 01, Quadra 13, Casa 26, Raposa – MA, neste ato representado pelo Sr. Clodoaldo Correa, portador da carteira Identidade nº 41237095-6 SSP/MA e do CPF N° 747.351.603-53, solicita esta secretaria o pagamento no valor de **R\$ 494.953,94** (quatrocentos e noventa e quatro mil e novecentos e cinquenta e três reais e noventa e quatro centavos), referente ao 1º boletim de medição da execução de serviços de recapeamento asfáltico em vias urbanas do município de Timon/MA, conforme demonstrado em planilha anexo.

DADOS BANCÁRIOS:

BANCO: 001- Banco do Brasil
AGENCA: 1639-X
C/Corrente: 32908-8

BANCO: 101- caixa econômica federal
AGENCA: 0027-2
C/Corrente: 2597-8
CNPJ: 10.948.612/000164
Albatroz construções ltda

Raposa – MA, 16 de dezembro de 2025.

ALBATROZ
CONSTRUCOES
LTDA:10948612
000164

Assinado digitalmente por ALBATROZ
CONSTRUCOES LTDA:10948612000164
ID: C=BR, S=MA, L=RAPOSA, O=ICP-Brasil, OU=videoconferencia, OU=4938118000160, OU=Pessoa Juridica A1, OU=ARSDOMAX, OU=Autoridade Certificadora ALTERNATIVE, CN=ALBATROZ CONSTRUCOES
LTDA:10948612000164
Razão: Eu sou o autor deste documento
Localização:
Data: 2025.12.16 12:21:38-03'00"
Foxit PDF Reader Versão: 2025.1.0

CLODOALDO CORREA

CPF N° 747.351.603-53

ALBATROZ CONSTRUÇÕES LTDA.

CNPJ: 10.948.612/0001-64

Proc. N° 3565/25
Folha N° 01/01

10.948.612/0001-64 (98) 98889-4323 albatrozengenharia@hotmail.com

Av. Um, 5 - Quadra 14 - Residencial Piramide - Raposa/MA

16/12/2025, 12:02

NFS-E



PREFEITURA DE RAOSA
SECRETARIA MUNICIPAL DE FINANÇAS

NOTA FISCAL	0001028
NÚMERO RPS	
DATA DE EMISSÃO NOTA	16/12/2025 12:01:44
DATA DO FATO GERADOR	16/12/2025



PRESTADOR DE SERVIÇOS

RAZÃO SOCIAL PRESTADOR		NOME FANTASIA PRESTADOR			
ALBATROZ CONSTRUÇÕES LTDA		ALBATROZ ENGENHARIA LTDA			
ENDEREÇO		COMPLEMENTO			
AVENIDA 01, Nº 05, RES. PIRAMIDE, RAOSA MA, 86138000		QUADRA 14			
Nº OFFICINPJ	SIMPLES NACIONAL	INSC. MUNICIPAL	INSC. ESTADUAL	TELEFONE	E-MAIL
10.948.612/0001-64	NÃO	00006		88 32225104	LEOLOPES88@YAHOO.COM.BR

TOMADOR DE SERVIÇOS

NOME DO TOMADOR					
MUNICÍPIO DE TIMON					
ENDEREÇO					COMPLEMENTO
PRAÇA SÃO JOSÉ, Nº S/N, CENTRO, CEP 85630160, TIMON - MA					
Nº OFFICINPJ		INSC. MUNICIPAL	INSC. ESTADUAL	TELEFONE	E-MAIL
08.115.307/0001-14					

DISCRIMINAÇÃO DOS SERVIÇOS

UNID	QUANT.	DESCRIÇÃO DO SERVIÇO	VALOR UNIT.	VALOR TOTAL
UN	1	REFERENTE A RECAPEAMENTO ASFÁLTICO EM VIAS URBANAS DO MUNICÍPIO DE TIMON/MA	494.953,94	494.953,94
<div style="border: 1px solid black; padding: 5px; width: fit-content; margin: auto;"> <p>Atestado: (X) OS SERVIÇOS FORAM EXECUTADOS () OS MATERIAIS FORAM RECEBIDOS () AS DESPESAS FORAM REALIZADAS <u>16/12/25</u> <i>Márcio do Nascimento Lopes</i> Engenheiro Civil CREA 1919112979 Portaria Nº 0146 2025-GP-SEINFRA CPF: 016.156.663-46</p> </div>				

OBSERVAÇÕES: REFERENTE AO CONTRATO Nº 018/2025-SEINFRA. 01º BOLETIM DE MEDIÇÃO, PERÍODO 01/12/2025 À 15/12/2025.

IMPOSTOS FEDERAIS						IMPOSTOS MUNICIPAIS			VALOR LÍQUIDO
RETIDO	PIS/PASEP	COFINS	IR	CSLL	ALÍQUOTA ISS	BASE DE CÁLCULO	TOTAL ISS		
SIM	0,00	0,00	0,00	0,00	4,0000 %	298.972,38	11.878,89	483.075,05	

1005 5.933,95

3565/25
 01/12/25
 [Assinatura]

16/12/2025, 12:32

NFS-E

DESCRIÇÃO DA ATIVIDADE DA PRESTAÇÃO
LC118: 0762 - CNAE: 4330-499 - EXECUÇÃO, POR ADMINISTRAÇÃO, EMPREITADA OU SUBEMPREITADA, DE OBRAS DE CONSTRUÇÃO CIVIL, HIDRÁULICA OU ELÉTRICA E DE OUTRAS OBRAS SEMELHANTES,
INCLUSIVE SONDAGEM, PERFURAÇÃO DE POÇOS, ESCAVAÇÃO, DRENAGEM E IRRIGAÇÃO, TERRAPLANAGEM, PAVIM

DESCONTOS / DEDUÇÕES

DESC. CONDICIONADO	DESC. INCONDICIONADO	DEDUÇÕES (Mecaniz. e Outras)	OUTRAS DEDUÇÕES
R\$ 0,00	R\$ 0,00	R\$ 187.981,58	R\$ 0,00

OUTRAS INFORMAÇÕES

NATUREZA DA OPERAÇÃO	RECOLHIMENTO	LOCAL DA PRESTAÇÃO DO SERVIÇO	VALOR APROXIMADO DOS TRIBUTOS (BPT)
tributado Fora do Município	ISS A RECOLHER PELO TOMADOR	TIMON - MA	R\$ 68.571,30 (13.45%)

ESTE DOCUMENTO PODE SER VALIDADO NO SITE www.prefeturamoderna.com.br

CÓDIGO DE VALIDAÇÃO - 64bb4961b3134674650e90211e3b177d

ASSINATURA DIGITAL ANTIGA - ce1e18b3b8f50dc8e78f040c0fac0f61

Recbi(emos) de ALBATROZ CONSTRUÇÕES LTDA o(s) serviço(s) indicado(s) à nota fiscal eletrônica de serviço de número 0001028.

NÚMERO NOTA FISCAL

0001028

Data do Recebimento

Identificação e assinatura do receptor

BAUHAUS SISTEMAS ©

3565/25
@1028



RECIBO

DADOS FONTE PAGADORA	
RAZÃO SOCIAL: MUNICIPIO DE TIMON/MA - SECRETARIA MUNICIPAL DE INFRAESTRUTURA	
CNPJ: 06.115.307/0001-14	
ENDEREÇO COMPLETO: Avenida Paulo Ramos, s/nº	
BAIRRO: CENTRO Cep: 65.630-140	
FONE:	
VALOR DO SERVIÇO PRESTADO: R\$ 494.953,94 (QUATROCENTOS E NOVENTA E QUATRO MIL E NOVECENTOS E CINQUENTA E TRÊS REAIS E NOVENTA E QUATRO CENTAVOS)	
DADOS BANCARIOS DO FORNECEDOR	
RAZÃO SOCIAL: ALBATROZ CONSTRUÇÕES LTDA	
NOME DO BANCO: 001- BANCO DO BRASIL	
NÚMERO DA CONTA: AGÊNCIA: 1639-X CONTA-CORRENTE: 32908-8	
PIX: 98988894323	

Segue anexa nota fiscal original e certidões FGTS, INSS, Dívida Ativa da União e Estado. Contrato N° 018/2025 - SEINFRA.	Referente a medição da execução de serviços de recapeamento asfáltico em vias urbanas do Município de Timon/MA. Período de execução dos serviços, de 01/12/2025 a 15/12/2025.
	ALBATROZ CONSTRU COES LTDA:1094 8612000164
	<small>Assinado digitalmente por ALBATROZ CONSTRUÇÕES LTDA:10948812000164 ND: C=BR, S=MA, L=RAPOSA, O=ICP-Brasil, OU=videoconferencia, OU=49381198000100, OU=Pessoa Jurídica A1, OU=ARSOMAX, OU= Autoridade Certificadora ALTERNATIVE, CN=ALBATROZ CONSTRUÇÕES LTDA:10948812000164 Razão: Eu sou o autor deste documento Localização: Data: 2025.12.16 12:22:01-03'00' Foxit PDF Reader Versão: 2025.1.0</small>
	Assinatura do prestador de serviços.

Form N° 3565/25
Folha N° 0109

10.948.612/0001-64 (98) 98889-4323 albatrozengenharia@hotmail.com

Av. Um, 5 - Quadra 14 - Residencial Piramide - Raposa/MA



PROPOSTANTE: PREFEITURA MUNICIPAL DE TIMON

DESCRIÇÃO DA OBRA: EXECUÇÃO DE SERVIÇOS DE RECAPEAMENTO ASFÁLTICO EM VIAS URBANAS DO MUNICÍPIO DE TIMON/MA

EMPRESA: ALBATROZ CONSTRUÇÕES LTDA - ME

LOCAL: MUNICÍPIO DE TIMON - MA

PERÍODO DE REFERÊNCIA: 01/12/2025 À 15/12/2025

MEÇÃO: 01º BOLETIM DE MEDIÇÃO

Item	Código	Banco	Descrição	Und	Quant.	Valor Unit	Valor Unit com BDI	Total	Peso (%)	ACUMULADO ANTERIOR			MEDIÇÃO			ACUMULADO			VALOR FINAL	
										QUANT.	%	QUANT EXCED/DIVERG	QUANT.	%	QUANT EXCED/DIVERG	QUANT.	%	QUANT EXCED/DIVERG	ATUAL	ACUMULADO
1			ADMINISTRAÇÃO DE OBRAS					R\$ 23.903,29	2,41%										R\$ 11.952,60	R\$ 11.952,60
1.1	90776	SINAPI	ENCARGADO GERAL COM ENCARGOS COMPLEMENTARES	H	120,00	R\$ 27,04	R\$ 35,06	R\$ 4.207,20	0,42%	-	0,00%		60,00	50,00%		60,00	50,00%		2.103,60	2.103,60
1.2	90767	SINAPI	APONTADOR OU APROPRIADOR COM ENCARGOS COMPLEMENTARES	H	120,00	R\$ 19,02	R\$ 24,84	R\$ 2.956,80	0,30%	-	0,00%		60,00	50,00%		60,00	50,00%		1.478,40	1.478,40
1.3	90773	SINAPI	ENGENHEIRO CIVIL DE OBRA PLENO COM ENCARGOS COMPLEMENTARES	H	120,00	R\$ 53,05	R\$ 120,73	R\$ 14.487,60	1,46%	-	0,00%		60,00	50,00%		60,00	50,00%		7.243,80	7.243,80
1.4	90781	SINAPI	TOPOGRAFO COM ENCARGOS COMPLEMENTARES	H	90,00	R\$ 19,32	R\$ 25,04	R\$ 2.253,60	0,23%	-	0,00%		45,00	50,00%		45,00	50,00%		1.126,80	1.126,80
2			SERVIÇOS PRELIMINARES					R\$ 22.907,89	2,31%										R\$ 22.907,89	R\$ 22.907,89
2.1	93207	SINAPI	EXECUÇÃO DE ESCRITÓRIO EM CANTEIRO DE OBRA EM CHAPA DE MADEIRA COMPENSADA, NÃO INCLUSIVE MOBILIÁRIO E EQUIPAMENTOS. AF_02/2016	m²	11,30	R\$ 1.098,96	R\$ 1.425,41	R\$ 16.107,13	1,63%	-	0,00%		11,30	100,00%		11,30	100,00%		16.107,13	16.107,13
2.2	93208	SINAPI	EXECUÇÃO DE ALMOXARIFADO EM CANTEIRO DE OBRA EM CHAPA DE MADEIRA COMPENSADA, INCLUSIVE PRATELEIRAS. AF_02/2016	m²	6,00	R\$ 673,86	R\$ 1.133,46	R\$ 6.600,76	0,69%	-	0,00%		6,00	100,00%		6,00	100,00%		6.600,76	6.600,76
2.3	11397	ORSE	Placa de obra em lona com impressão digital 1,50 x 2,00m, inclusive estrutura em metal 20 x 20cm e escoramento. Instalada - Rev 02 - 09/2021	un	-	R\$ 730,72	R\$ 948,27	R\$ -	0,00%	-	0,00%		-	0,00%		-	0,00%		-	-
2.4	518	Próprio	MOBILIZAÇÃO E DESMOBILIZAÇÃO DE EQUIPAMENTOS	UN	-	R\$ 30.257,37	R\$ 35.058,54	R\$ -	0,00%	-	0,00%		-	0,00%		-	0,00%		-	-
3			TERRAPLANAGEM					R\$ 7.142,30	0,72%										R\$ 7.142,30	R\$ 7.142,30
3.1	100577	SINAPI	REGULARIZAÇÃO E COMPACTAÇÃO DE SUBLEITO DE SOLO PREDOMINANTEMENTE ARENOSO. AF_11/2019	m²	4.730,00	R\$ 1,16	R\$ 1,51	R\$ 7.142,30	0,72%	-	0,00%		4.730,00	100,00%		4.730,00	100,00%		7.142,30	7.142,30
4			PAVIMENTAÇÃO ASFÁLTICA					R\$ 546.468,57	68,20%										R\$ 318.858,84	R\$ 318.858,84
4.1	72943	SINAPI	PINTURA DE LIGAÇÃO COM EMULSAO RR-2C	m²	4.730,00	R\$ 2,68	R\$ 3,74	R\$ 17.690,20	1,79%	-	0,00%		2.733,94	57,80%		2.733,94	57,80%		10.224,94	10.224,94
4.2	96391	SINAPI	EXECUÇÃO E COMPACTAÇÃO DE BASE E OU SUB BASE PARA PAVIMENTAÇÃO DE SOLO (PREDOMINANTEMENTE ARENOSO) COM CIMENTO (TEOR DE 6%) - EXCLUSIVE SOLO, ESCAVAÇÃO, CARGA E TRANSPORTE. AF_11/2019	m²	946,00	R\$ 131,54	R\$ 176,42	R\$ 161.217,32	16,28%	-	0,00%		546,79	57,80%		546,79	57,80%		93.183,61	93.183,61
4.3	96401	SINAPI	EXECUÇÃO DE IMPRIMAÇÃO COM ASFALTO DILUÍDO CM-30. AF_11/2019	m²	4.730,00	R\$ 6,91	R\$ 8,97	R\$ 42.428,10	4,29%	-	0,00%		2.733,94	57,80%		2.733,94	57,80%		24.523,44	24.523,44
4.4	93590	SINAPI	TRANSPORTE COM CAMBRIÃO BASCULANTE DE 10 M³ EM VIA URBANA PAVIMENTADA, ADICIONAL PARA OMT EXCEDENTE A 30 KM (UNIDADE: M3XKM). AF_07/2020	M3XKM	13.244,00	R\$ 0,95	R\$ 1,23	R\$ 16.290,12	1,65%	-	0,00%		7.655,03	57,80%		7.655,03	57,80%		9.415,69	9.415,69
4.5	73849/001	SINAPI	AREIA ASFALTO A QUENTE (AAUQ) COM CAP 50/70, INCLUSIVE USINAGEM E APLICACAO, EXCLUSIVE TRANSPORTE	m³	141,90	R\$ 1.116,78	R\$ 1.448,50	R\$ 205.598,91	20,77%	-	0,00%		82,02	57,80%		82,02	57,80%		118.836,17	118.836,17
4.6	93176	SINAPI	TRANSPORTE DE MATERIAL ASFÁLTICO, COM CAMINHÃO COM CAPACIDADE DE 30000 L EM RODOVIA PAVIMENTADA PARA DISTÂNCIAS MÉDIAS DE TRANSPORTE SUPERIORES A 100 KM. AF_02/2016	TXKM	99.273,00	R\$ 0,80	R\$ 1,04	R\$ 103.243,92	10,43%	-	0,00%		57.379,79	57,80%		57.379,79	57,80%		59.674,99	59.674,99
5			DRENAGEM SUPERFICIAL					R\$ 18.437,48	1,86%										R\$ 9.218,75	R\$ 9.218,75
5.1	94268	SINAPI	GLUA (MEIO-FIO) CONCRETO, MOLDADA IN LOCO EM TRECHO CURVO COM EXTRUSORA, 15 CM BASE X 30 CM ALTURA. AF_06/2016	M	262,04	R\$ 46,04	R\$ 59,72	R\$ 15.649,23	1,58%	-	0,00%		131,02	50,00%		131,02	50,00%		7.624,62	7.624,62
5.2	94293	SINAPI	EXECUÇÃO DE SARJETÃO DE CONCRETO USINADO, MOLDADA IN LOCO EM TRECHO RETO, 100 CM BASE X 20 CM ALTURA. AF_06/2016	M	12,50	R\$ 171,95	R\$ 223,06	R\$ 2.788,25	0,28%	-	0,00%		6,25	50,00%		6,25	50,00%		1.394,13	1.394,13
6			ACESSIBILIDADE					R\$ -	0,00%										R\$ -	R\$ -
6.1	12214	ORSE	Rampa padrão para acesso de deficientes a passeio público, em concreto simples Fck=25MPa, desmoldada, com pintura indicativa em nozador, 02 decímetros	un	-	R\$ 322,71	R\$ 418,44	R\$ -	0,00%	-	0,00%		0,00%		-	0,00%		-	-	
6.2	101094	SINAPI	PISO PODOTÁTIL DE ALERTA OU DIRECIONAL, DE BORRACHA, ASSENTADO SOBRE ARGAMASSA. AF_05/2020	M	-	R\$ 158,75	R\$ 203,38	R\$ -	0,00%	-	0,00%		0,00%		-	0,00%		-	-	

5565/05
6/09/25



PROponente: PREFEITURA MUNICIPAL DE TIMON

DESCRIÇÃO DA OBRA: EXECUÇÃO DE SERVIÇOS DE RECAPEAMENTO ASFÁLTICO EM VIAS URBANAS DO MUNICÍPIO DE TIMON/MA

EMPRESA: ALBATROZ CONSTRUÇÕES LTDA - ME

LOCAL: MUNICÍPIO DE TIMON - MA

PERÍODO DE REFERÊNCIA: 01/12/2025 À 15/12/2025

MEDICÃO: 01º BOLETIM DE MEDICÃO

Item	Código	Banco	CONTRATO							ACUMULADO ANTERIOR			MEDICÃO			ACUMULADO		VALOR FINAL		
			Descrição	Unid	Quant.	Valor Unit	Valor Unit com ICM	Total	Peso (%)	QUANT.	%	QUANT EXCED/DIVERG	QUANT.	%	QUANT EXCED/DIVERG	QUANT.	%	QUANT EXCED/DIVERG	ATUAL	ACUMULADO
6.3	94902	SINAPI	EXECUÇÃO DE PASSARO (CALÇADA) OU PISO DE CONCRETO COM CONCRETO MOLDADO IN LOCO, FEITO EM OBRA, ACABAMENTO CONVENCIONAL, ESPESSURA 6 CM, ARMADO. AF_08/2022	m²		R\$ 69,00	R\$ 89,45	R\$	0,00%	-	0,00%		0,00%		-	0,00%		-	-	
7			ILUMINAÇÃO PÚBLICA					R\$	0,00%									R\$	R\$	
7.1	100622	SINAPI	POSTE DE AÇO COMBO CONTÍNUO CURVO SIMPLES, ENGASTADO, H=9M, INCLUSIVE LUMINÁRIA, SEM LÂMPADA - FORNECIMENTO E INSTALAÇÃO. AF_11/2019	UN		R\$ 2.428,00	R\$ 3.150,65	R\$	0,00%	-	0,00%		0,00%		-	0,00%		-	-	
7.2	101659	SINAPI	LUMINÁRIA DE LED PARA ILUMINAÇÃO PÚBLICA, DE 181 W ATÉ 239 W - FORNECIMENTO E INSTALAÇÃO. AF_08/2020	UN		R\$ 651,94	R\$ 845,95	R\$	0,00%	-	0,00%		0,00%		-	0,00%		-	-	
7.3	4180	ORSE	Cabo de cobre PP Cordplast 3 x 4,0 mm2, 450/750v - fornecimento	m		R\$ 10,20	R\$ 13,23	R\$	0,00%	-	0,00%		0,00%		-	0,00%		-	-	
7.4	101632	SINAPI	RELÉ FOTOELÉTRICO PARA COMANDO DE ILUMINAÇÃO EXTERNA 1000 W - FORNECIMENTO E INSTALAÇÃO. AF_08/2020	UN		R\$ 37,83	R\$ 49,09	R\$	0,00%	-	0,00%		0,00%		-	0,00%		-	-	
8			SINALIZAÇÃO HORIZONTAL					R\$ 112.143,34	11,33%									R\$	R\$	
8.1	5213360	SICRO 3	Tachô refletivo em plástico injetado - bidirecional tipo 1 - com um pino - fornecimento e colocação	un	631,00	R\$ 32,82	R\$ 41,93	R\$ 26.459,38	2,88%	-	0,00%		0,00%		-	0,00%		-	-	
8.2	102508	SINAPI	PINTURA DE FAIXA DE PEDESTRE OU ZEBRADA COM TINTA EPÓXI, E = 30 CM, APLICAÇÃO MANUAL. AF_05/2021	m²	30,00	R\$ 40,92	R\$ 53,03	R\$ 1.592,40	0,16%	-	0,00%		0,00%		-	0,00%		-	-	
8.2	5213382	SICRO 3	Tachô refletivo em plástico injetado - bidirecional - fornecimento e colocação	un	473,00	R\$ 98,38	R\$ 123,96	R\$ 58.633,08	5,92%	-	0,00%		0,00%		-	0,00%		-	-	
8.3	102512	SINAPI	PINTURA DE EIXO VIÁRIO SOBRE ASFALTO COM TINTA RETROREFLETIVA A BASE DE RESINA ACRÍLICA COM MICROESFERAS DE VIDRO, APLICAÇÃO MECÂNICA COM DEMARCADORA AUTOPROPULSADA. AF_05/2021	M	3.784,00	R\$ 5,18	R\$ 6,72	R\$ 25.428,48	2,57%	-	0,00%		0,00%		-	0,00%		-	-	
9			SINALIZAÇÃO VERTICAL					R\$ 3.248,10	0,33%									R\$	R\$	
9.1	5213464	SICRO 3	Placa de advertência em aço, lado de 0,60 m - película retrorefletiva tipo 1 + SI - fornecimento e implantação	un	10,00	R\$ 251,21	R\$ 324,01	R\$ 3.248,10	0,33%	-	0,00%		0,00%		-	0,00%		-	-	
10			DRENAGEM PROFUNDA					R\$	0,00%									R\$	R\$	
10.1	97961	SINAPI	CAIXA PARA BOCA DE LOBO COMBINADA COM GRELHA RETANGULAR, EM ALVENARIA COM BLOCOS DE CONCRETO, DIMENSÕES INTERNAS: 1,3X1X1,2 M. AF_12/2020	UN		R\$ 2.217,70	R\$ 2.874,50	R\$	0,00%	-	0,00%		0,00%		-	0,00%		-	-	
10.2	95572	SINAPI	TUBO DE CONCRETO (SIMPLES) PARA REDES COLETORAS DE ÁGUAS PLUVIAIS, DIÂMETRO DE 500 MM, JUNTA RÍGIDA, INSTALADO EM LOCAL COM ALTO NÍVEL DE INTERFERÊNCIAS - FORNECIMENTO E ASSENTAMENTO. AF_12/2015	M		R\$ 158,66	R\$ 205,84	R\$	0,00%	-	0,00%		0,00%		-	0,00%		-	-	
10.3	97991	SINAPI	ACRÉSCIMO PARA POÇO DE VISITA CIRCULAR PARA ESGOTO, EM CONCRETO PRÉ-MOLDADO, DIÂMETRO INTERNO = 1,5 M. AF_12/2020	M		R\$ 960,88	R\$ 1.246,77	R\$	0,00%	-	0,00%		0,00%		-	0,00%		-	-	
11			TAPA BURACO					R\$ 255.747,12	25,83%									R\$ 127.873,56	R\$ 127.873,56	
11.1	101811	SINAPI	EXECUÇÃO DE TAPA BURACO COM APLICAÇÃO DE PRÉ MISTURADO A FRIO (USINAGEM PRÓPRIA) E PINTURA DE LIGAÇÃO. AF_12/2020	m²	89,48	R\$ 1.262,59	R\$ 1.637,29	R\$ 146.373,73	14,79%	-	0,00%		44,70	50,00%		44,70	50,00%		73.186,66	73.186,66
11.3	101835	SINAPI	RECOMPOSIÇÃO DE BASE E OU SUB-BASE PARA REMENDO PROFUNDO DE BRITA GRADUADA SIMPLES - INCLUSIVE RETIRADA E COLOCAÇÃO DO MATERIAL. AF_12/2020	m²	357,60	R\$ 234,46	R\$ 304,06	R\$ 108.731,86	10,98%	-	0,00%		178,80	50,00%		178,80	50,00%		54.365,93	54.365,93
11.4	95401	SINAPI	EXECUÇÃO DE IMPRIMAÇÃO COM ASFALTO DILUÍDO CM-30. AF_11/2019	m²	71,52	R\$ 6,91	R\$ 8,97	R\$ 641,53	0,06%	-	0,00%		35,76	50,00%		35,76	50,00%		320,77	320,77
Total Geral																			494.953,94	494.953,94

3565/25
DNOAR

**ALBATROZ
CONSTRUCOES
LTDA:109486120
00164**

Assinado digitalmente por ALBATROZ
CONSTRUCOES LTDA:10948612000164
MID: C=BR, S=MA, L=RAPOSA, O=ICP-BRASIL, OU=
Henrique Daumas, CN=Henrique Daumas, OU=
Henrique Daumas, OU=Henrique Daumas, CN=Henrique Daumas
Certificadora ALTERNATIVE, CN=ALBATROZ
CONSTRUCOES LTDA:10948612000164
Emissão: 2025.12.15 05:04:48-0307
Local: São José do Rio Preto
Formato: PDF Reader Versão: 2025.1.0

**HENRIQUE
DAUMAS
TAVARES:793
28229391**

Assinado digitalmente por HENRIQUE
DAUMAS TAVARES:7930229391
MID: C=BR, O=ICP-BRASIL, CN=Certificado
Digital PF A1, OU=Viduaconformidade, OU=
31804518000138, OU=AC Soluções Digitais
Multimídia, CN=HENRIQUE DAUMAS
TAVARES:7930229391
Formato: PDF Reader Versão: 2025.1.0



PROPONENTE: PREFEITURA MUNICIPAL DE TIMON

DESCRIÇÃO DA OBRA: EXECUÇÃO DE SERVIÇOS DE RECAPEAMENTO ASFÁLTICO EM VIAS URBANAS DO MUNICÍPIO DE TIMON/MA

EMPRESA: ALBATROZ CONSTRUÇÕES LTDA - ME

LOCAL: MUNICÍPIO DE TIMON - MA

PERÍODO DE REFERÊNCIA: 01/12/2025 À 16/12/2025

MEDIÇÃO: 01º BOLETIM DE MEDIÇÃO - MEMORIA DE CALCULO

MEMORIA DE CALCULO					
Item	Código	Banco	Descrição	Und	Quant.
1			ADMINISTRAÇÃO DE OBRAS		
1.1	90776	SINAPI	ENCARREGADO GERAL COM ENCARGOS COMPLEMENTARES	H	60,00
1.2	90767	SINAPI	APONTADOR OU APROPRIADOR COM ENCARGOS COMPLEMENTARES	H	60,00
1.3	90778	SINAPI	ENGENHEIRO CIVIL DE OBRA PLENO COM ENCARGOS COMPLEMENTARES	H	60,00
1.4	90781	SINAPI	TOPOGRAFO COM ENCARGOS COMPLEMENTARES	H	45,00
2			SERVIÇOS PRELIMINARES		
2.1	93207	SINAPI	EXECUÇÃO DE ESCRITÓRIO EM CANTEIRO DE OBRA EM CHAPA DE MADEIRA COMPENSADA, NÃO INCLUSO MOBILIÁRIO E EQUIPAMENTOS. AF_02/2016	m²	11,30
2.2	93208	SINAPI	EXECUÇÃO DE ALMOXARIFADO EM CANTEIRO DE OBRA EM CHAPA DE MADEIRA COMPENSADA, INCLUSO PRATELEIRAS. AF_02/2016	m²	6,00
2.3	11397	ORSE	Placa de obra em lona com impressão digital 1,50 x 2,00m, inclusive estrutura em metalon 20 x 20cm e escoramento, instalada - Rev 02 - 09/2021	un	-
2.4	518	Próprio	MOBILIZAÇÃO E DESMOBILIZAÇÃO DE EQUIPAMENTOS	UN	-
3			TERRAPLANAGEM		
3.1	100577	SINAPI	REGULARIZAÇÃO E COMPACTAÇÃO DE SUBLEITO DE SOLO PREDOMINANTEMENTE ARENOSO. AF_11/2019	m²	4.730,00
4			PAVIMENTAÇÃO ASFÁLTICA		
4.1	72943	SINAPI	PINTURA DE LIGACAO COM EMULSAO RR-2C	m²	2.733,94
4.2	96391	SINAPI	EXECUÇÃO E COMPACTAÇÃO DE BASE E OU SUB BASE PARA PAVIMENTAÇÃO DE SOLO (PREDOMINANTEMENTE ARENOSO) COM CIMENTO (TEOR DE 6%) - EXCLUSIVE SOLO, ESCAVAÇÃO, CARGA E TRANSPORTE. AF_11/2019	m³	546,79
4.3	98401	SINAPI	EXECUÇÃO DE IMPRIMAÇÃO COM ASFALTO DILUÍDO CM-30. AF_11/2019	m²	2.733,94
4.4	93590	SINAPI	TRANSPORTE COM CAMINHÃO BASCULANTE DE 10 M³, EM VIA URBANA PAVIMENTADA, ADICIONAL PARA DMT EXCEDENTE A 30 KM (UNIDADE: M3XKM). AF_07/2020	M3XKM	7.655,03
4.5	73849/001	SINAPI	AREIA ASFALTO A QUENTE (AAUQ) COM CAP 50/70, INCLUSO USINAGEM E APLICACAO, EXCLUSIVE TRANSPORTE	m³	82,02
4.6	93176	SINAPI	TRANSPORTE DE MATERIAL ASFALTICO, COM CAMINHÃO COM CAPACIDADE DE 30000 L EM RODOVIA PAVIMENTADA PARA DISTÂNCIAS MÉDIAS DE TRANSPORTE SUPERIORES A 100 KM. AF_02/2016	TXKM	57.379,79
5			DRENAGEM SUPERFICIAL		
5.1	94266	SINAPI	GUIA (MEIO-FIO) CONCRETO, MOLDADA IN LOCO EM TRECHO CURVO COM EXTRUSORA, 15 CM BASE X 30 CM ALTURA. AF_06/2016	M	131,02
5.2	94293	SINAPI	EXECUÇÃO DE SARJETÃO DE CONCRETO USINADO, MOLDADA IN LOCO EM TRECHO RETO, 100 CM BASE X 20 CM ALTURA. AF_06/2016	M	6,25
6			ACESSIBILIDADE		
6.1	12214	ORSE	Rampa padrão para acesso de deficientes a passeio público, em concreto simples Fck=25MPa, desmoldada, com pintura indicativa em novacor, 02 demãos	un	-
6.2	101094	SINAPI	PISO PODOTÁTIL DE ALERTA OU DIRECIONAL, DE BORRACHA, ASSENTADO SOBRE ARGAMASSA. AF_05/2020	M	-
6.3	94992	SINAPI	EXECUÇÃO DE PASSEIO (CALÇADA) OU PISO DE CONCRETO COM CONCRETO MOLDADO IN LOCO, FEITO EM OBRA, ACABAMENTO CONVENCIONAL, ESPESSURA 6 CM, ARMADO. AF_08/2022	m²	-
7			ILUMINAÇÃO PÚBLICA		

3565/25
 6/10/25



PROPONENTE: PREFEITURA MUNICIPAL DE TIMON

DESCRIÇÃO DA OBRA: EXECUÇÃO DE SERVIÇOS DE RECAPEAMENTO ASFÁLTICO EM VIAS URBANAS DO MUNICÍPIO DE TIMON/MA

EMPRESA: ALBATROZ CONSTRUÇÕES LTDA - ME

LOCAL: MUNICÍPIO DE TIMON - MA

PERÍODO DE REFERÊNCIA: 01/12/2025 À 15/12/2025

MEDIÇÃO: 01º BOLETIM DE MEDIÇÃO - MEMORIA DE CALCULO

MEMORIA DE CALCULO					
Item	Código	Banco	Descrição	Und	Quant.
7.1	100622	SINAPI	POSTE DE AÇO CONICO CONTÍNUO CURVO SIMPLES, ENGASTADO, H=9M, INCLUSIVE LUMINÁRIA, SEM LÂMPADA - FORNECIMENTO E INSTALACAO. AF_11/2019	UN	-
7.2	101659	SINAPI	LUMINÁRIA DE LED PARA ILUMINAÇÃO PÚBLICA, DE 181 W ATÉ 239 W - FORNECIMENTO E INSTALAÇÃO. AF_08/2020	UN	-
7.3	4180	ORSE	Cabo de cobre PP Cordplast 3 x 4,0 mm2, 450/750v - fornecimento	m	-
7.4	101632	SINAPI	RELÉ FOTOELÉTRICO PARA COMANDO DE ILUMINAÇÃO EXTERNA 1000 W - FORNECIMENTO E INSTALAÇÃO. AF_08/2020	UN	-
8			SINALIZAÇÃO HORIZONTAL		
8.1	5213360	SICRO3	Tacha refletiva em plástico injetado - bidirecional tipo I - com um pino - fornecimento e colocação	un	-
8.2	102508	SINAPI	PINTURA DE FAIXA DE PEDESTRE OU ZEBRADA COM TINTA EPÓXI, E = 30 CM, APLICAÇÃO MANUAL. AF_05/2021	m²	-
8.2	5213362	SICRO3	Tachão refletivo em plástico injetado - bidirecional - fornecimento e colocação	un	-
8.3	102512	SINAPI	PINTURA DE EIXO VIÁRIO SOBRE ASFALTO COM TINTA RETORREFLETIVA A BASE DE RESINA ACRÍLICA COM MICROESFERAS DE VIDRO, APLICAÇÃO MECÂNICA COM DEMARCADORA AUTOPROPULIDA. AF_05/2021	M	-
9			SINALIZAÇÃO VERTICAL		
9.1	5213464	SICRO3	Placa de advertência em aço, lado de 0,80 m - película retrorrefletiva tipo I + SI - fornecimento e implantação	un	-
10			DRENAGEM PROFUNDA		
10.1	97961	SINAPI	CAIXA PARA BOCA DE LOBO COMBINADA COM GRELHA RETANGULAR, EM ALVENARIA COM BLOCOS DE CONCRETO, DIMENSÕES INTERNAS: 1,3X1X1,2 M. AF_12/2020	UN	-
10.2	95572	SINAPI	TUBO DE CONCRETO (SIMPLES) PARA REDES COLETORAS DE ÁGUAS PLUVIAIS, DIÂMETRO DE 500 MM, JUNTA RÍGIDA, INSTALADO EM LOCAL COM ALTO NÍVEL DE INTERFERÊNCIAS - FORNECIMENTO E ASSENTAMENTO. AF_12/2015	M	-
10.3	97991	SINAPI	ACRÉSCIMO PARA POÇO DE VISITA CIRCULAR PARA ESGOTO, EM CONCRETO PRÉ-MOLDADO, DIÂMETRO INTERNO = 1,5 M. AF_12/2020	M	-
11			TAPA BURACO		
11.1	101811	SINAPI	EXECUÇÃO DE TAPA BURACO COM APLICAÇÃO DE PRÉ MISTURADO A FRIO (USINAGEM PRÓPRIA) E PINTURA DE LIGAÇÃO. AF_12/2020	m³	44,70
11.3	101835	SINAPI	RECOMPOSIÇÃO DE BASE E OU SUB-BASE PARA REMENDO PROFUNDO DE BRITA GRADUADA SIMPLES - INCLUSO RETIRADA E COLOCAÇÃO DO MATERIAL. AF_12/2020	m³	178,80
11.4	96401	SINAPI	EXECUÇÃO DE IMPRIMAÇÃO COM ASFALTO DILUÍDO CM-30. AF_11/2019	m²	35,76

ALBATROZ
CONSTRUCOES
LTDA:10948612
000164

Assinado digitalmente por ALBATROZ
CONSTRUCOES LTDA:1094861200164
MID: C=BR, E=MA, I=RAPOSA, O=CP Brasil,
OU=Industria/Industria, CN=1094861200164,
OU=Passar Juridico A1, OU=ARIZONAX, OU=
Autoridade Certificadora AL TERNATIVE, CN=
ALBATROZ CONSTRUÇÕES
LTDA:1094861200164
Razão: Eu sou o autor deste documento
Localização:
Data: 2025.12.15 08:55:03-02007
Fórm PDF Reader Versão: 2025.1.0

HENRIQUE
DAUMAS
TAVARES:793
28229391

Assinado digitalmente por HENRIQUE
DAUMAS TAVARES:79328229391
MID: C=BR, O=CP-Brasil, OU=Certificado
Digital PF A1, OU=Videoconferencia, OU=
31904915200189, OU=AC Solucao Digital
Múltipla, CN=HENRIQUE DAUMAS
TAVARES:79328229391
Razão: Eu sou o autor deste documento
Localização:
Data: 2025.12.15 08:55:33-02007
Fórm PDF Reader Versão: 2025.1.0

3565/25
Gonç



PROponente: PREFEITURA MUNICIPAL DE TIMON
Descrição da obra: EXECUÇÃO DE SERVIÇOS DE RECAPEAMENTO ASFÁLTICO EM VIAS URBANAS DO MUNICÍPIO DE TIMON/MA
Empresa: ALBATROZ CONSTRUÇÕES LTDA - ME
Local: MUNICÍPIO DE TIMON - MA
Período de referência: 01/12/2025 Á 15/12/2025
Medição: 01ª BOLETIM DE MEDIÇÃO - CRONOGRAMA

CRONOGRAMA						
CONTRATO				DIAS		TOTAL
Item	Descrição	Total	Peso (%)	30	60	
1	ADMINISTRAÇÃO DE OBRAS	R\$ 23.905,20	2,41%	R\$ 11.952,60 50,00%	R\$ 11.952,60 50,00%	R\$ 23.905,20 100,00%
2	SERVIÇOS PRELIMINARES	R\$ 22.907,89	2,31%	R\$ 22.907,89 100,00%	R\$ 0,00 0,00%	R\$ 22.907,89 100,00%
3	TERRAPLANAGEM	R\$ 7.142,30	0,72%	R\$ 7.142,30 100,00%	R\$ - 0,00%	R\$ 7.142,30 100,00%
4	PAVIMENTAÇÃO ASFÁLTICA	R\$ 546.468,57	55,20%	R\$ 315.858,84 57,80%	R\$ 230.609,73 42,20%	R\$ 546.468,57 100,00%
5	DRENAGEM SUPERFICIAL	R\$ 18.437,48	1,88%	R\$ 9.218,75 50,00%	R\$ 9.218,73 50,00%	R\$ 18.437,48 100,00%
6	ACESSIBILIDADE	R\$ -	0,00%	0,00%		R\$ - 0,00%
7	ILUMINAÇÃO PÚBLICA	R\$ -	0,00%	0,00%		R\$ - 0,00%
8	SINALIZAÇÃO HORIZONTAL	R\$ 112.143,34	11,33%		R\$ 112.143,34 100,00%	R\$ 112.143,34 100,00%
9	SINALIZAÇÃO VERTICAL	R\$ 3.248,10	0,33%		R\$ 3.248,10 100,00%	R\$ 3.248,10 100,00%
10	DRENAGEM PROFUNDA	R\$ -	0,00%	0,00%		R\$ - 0,00%
11	TAPA BURACO	R\$ 255.747,12	25,83%	R\$ 127.873,58 50,00%	R\$ 127.873,56 50,00%	R\$ 255.747,12 100,00%
TOTAL		990.000,00		R\$ 494.953,94	R\$ 495.046,06	

ALBATROZ
CONSTRUCOES
 LTDA:10948612
 000164

Assinado digitalmente por ALBATROZ
 CONSTRUCOES LTDA:10948612000164
 ND: C=BR, E=MA, L=RAPOSA, O=ICP-
 Brasil, OU=Videoconferencia, OU=1
 0351158520195, OU=Passo de Arica A1
 OU=ARSOBAX, OU=Autenticada
 Certificadora ALTERNATIVE, CN=ALBATROZ
 CONSTRUCOES
 LTDA:10948612000164
 Razão: Eu sou o autor deste documento
 Localização:
 Data: 2025.12.15 08:06:28-0300
 Forç: PDF Reader Versão: 2025.1.0

HENRIQUE
DAUMAS
TAVARES:793
28229391

Assinado digitalmente por HENRIQUE
 DAUMAS TAVARES:79328229391
 ND: C=BR, O=ICP-Brasil, OU=Certificado
 Digital PF A1, OU=Videoconferencia, OU=1
 1904818200199, OU=AC Solucao Digital
 Multipla, CN=HENRIQUE DAUMAS
 TAVARES:79328229391
 Razão: Eu sou o autor deste documento
 Localização:
 Data: 2025.12.15 08:06:47-0300
 Forç: PDF Reader Versão: 2025.1.0

Data: 3565/25
 Ass: ONAC



PROPONENTE: PREFEITURA MUNICIPAL DE TIMON
DESCRIÇÃO DA OBRA: EXECUÇÃO DE SERVIÇOS DE RECAPEAMENTO ASFÁLTICO EM VIAS URBANAS DO MUNICÍPIO DE TIMON/MA
EMPRESA: ALBATROZ CONSTRUÇÕES LTDA - ME
LOCAL: MUNICIPIO DE TIMON - MA
PERIODO DE REFERÊNCIA: 01/12/2025 Á 15/12/2025
MEDIÇÃO: 01ª BOLETIM DE MEDIÇÃO

RELATÓRIO FOTOGRÁFICO



APLICAÇÃO DE EMULSÃO ASFALTICA



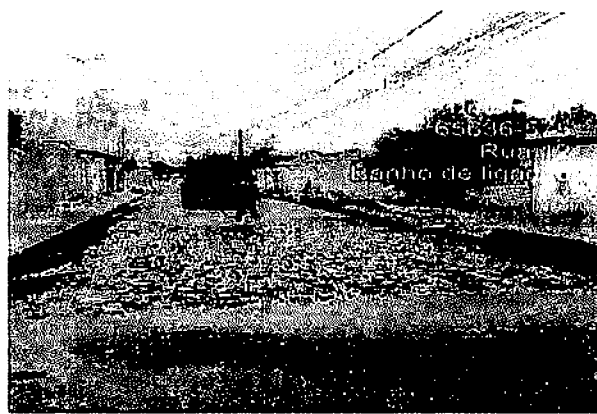

APLICAÇÃO DE EMULSÃO ASFALTICA

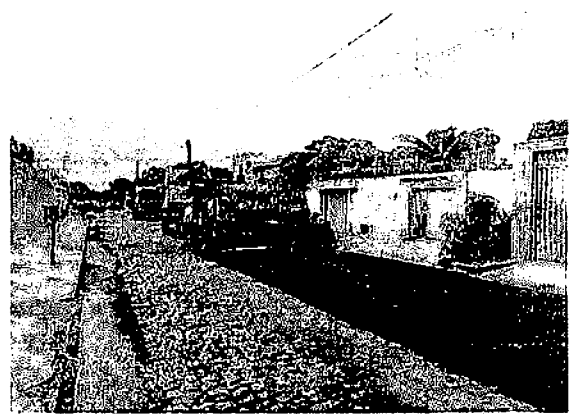

APLICAÇÃO DE EMULSÃO ASFALTICA



APLICAÇÃO DE EMULSÃO ASFALTICA

 10.948.612/0001-64  (98) 98889-4323  albatrozengenharia@hotmail.com

 Av. Um, 5 - Quadra 14 - Residencial Piramide - Raposa/MA

Proj. Nº 3565/25



PROPONENTE: PREFEITURA MUNICIPAL DE TIMON
DESCRIÇÃO DA OBRA: EXECUÇÃO DE SERVIÇOS DE RECAPEAMENTO ASFÁLTICO EM VIAS URBANAS DO MUNICÍPIO DE TIMON/MA
EMPRESA: ALBATROZ CONSTRUÇÕES LTDA - ME
LOCAL: MUNICÍPIO DE TIMON - MA
PERÍODO DE REFERÊNCIA: 01/12/2025 Á 15/12/2025
MEDIÇÃO: 01ª BOLETIM DE MEDIÇÃO



EXECUÇÃO DE RECAPEAMENTO ASFÁLTICO

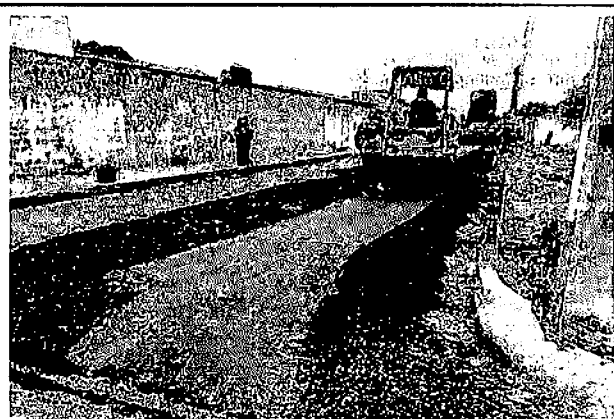



EXECUÇÃO DE RECAPEAMENTO ASFÁLTICO

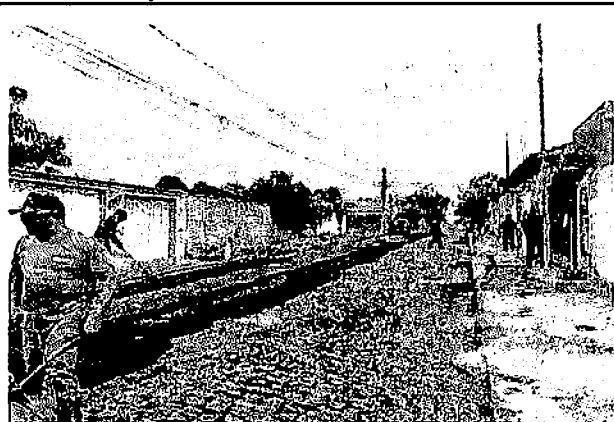

EXECUÇÃO DE RECAPEAMENTO ASFÁLTICO



EXECUÇÃO DE RECAPEAMENTO ASFÁLTICO

 10.948.612/0001-64  (98) 98889-4323  albatrozengenharia@hotmail.com

 Av. Um, 5 - Quadra 14 - Residencial Piramide - Raposa/MA

3565/25

0102A



PROPONENTE: PREFEITURA MUNICIPAL DE TIMON
DESCRIÇÃO DA OBRA: EXECUÇÃO DE SERVIÇOS DE RECAPEAMENTO ASFÁLTICO EM VIAS URBANAS DO MUNICÍPIO DE TIMON/MA
EMPRESA: ALBATROZ CONSTRUÇÕES LTDA - ME
LOCAL: MUNICIPIO DE TIMON - MA
PERIODO DE REFERÊNCIA: 01/12/2025 Á 15/12/2025
MEDIÇÃO: 01ª BOLETIM DE MEDIÇÃO



EXECUÇÃO DE RECAPEAMENTO ASFÁLTICO

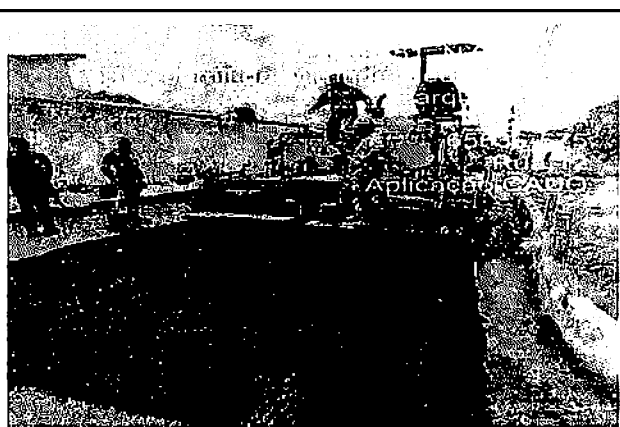

EXECUÇÃO DE RECAPEAMENTO ASFÁLTICO

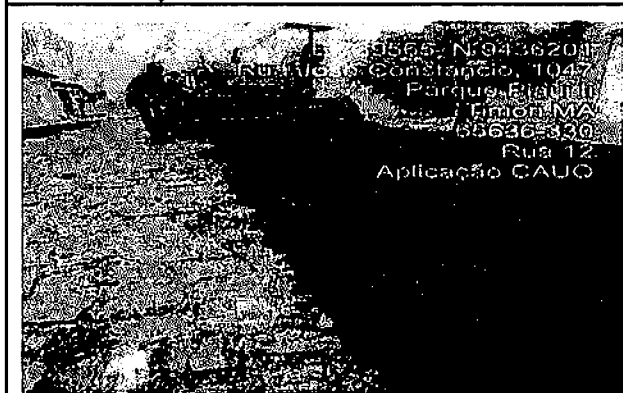

EXECUÇÃO DE RECAPEAMENTO ASFÁLTICO



EXECUÇÃO DE RECAPEAMENTO ASFÁLTICO

Processo Nº 3565/25
Folha Nº 61049

📞 10.948.612/0001-64 📞 (98) 98889-4323 ✉ albatrozengenharia@hotmail.com

📍 Av. Um, 5 - Quadra 14 - Residencial Piramide - Raposa/MA



PROPONENTE: PREFEITURA MUNICIPAL DE TIMON
DESCRIÇÃO DA OBRA: EXECUÇÃO DE SERVIÇOS DE RECAPEAMENTO ASFÁLTICO EM VIAS URBANAS DO MUNICÍPIO DE TIMON/MA
EMPRESA: ALBATROZ CONSTRUÇÕES LTDA - ME
LOCAL: MUNICIPIO DE TIMON - MA
PERIODO DE REFERÊNCIA: 01/12/2025 Á 15/12/2025
MEDIÇÃO: 01ª BOLETIM DE MEDIÇÃO



EXECUÇÃO DE RECAPEAMENTO ASFALTICO



EXECUÇÃO DE RECAPEAMENTO ASFALTICO



EXECUÇÃO DE RECAPEAMENTO ASFALTICO

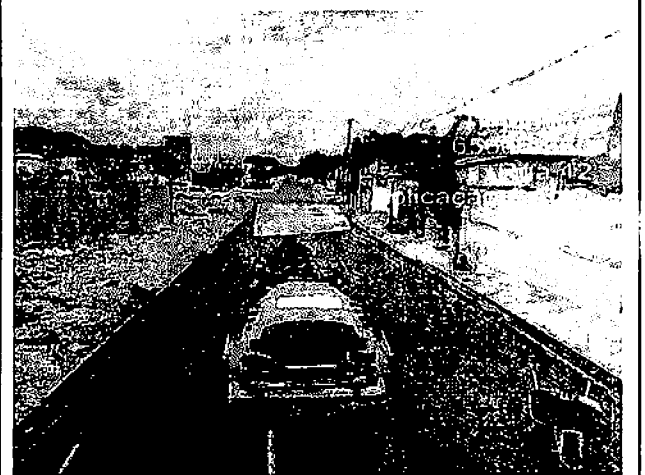

EXECUÇÃO DE RECAPEAMENTO ASFALTICO

Doc Nº 3565/25
Folha Nº 6109

☎ 10.948.612/0001-64 📞 (98) 98889-4323 ✉ albatrozengenharia@hotmail.com

📍 Av. Um, 5 - Quadra 14 - Residencial Piramide - Raposa/MA



PROPONENTE: PREFEITURA MUNICIPAL DE TIMON

DESCRIÇÃO DA OBRA: EXECUÇÃO DE SERVIÇOS DE RECAPEAMENTO ASFÁLTICO EM VIAS URBANAS DO MUNICÍPIO DE TIMON/MA

EMPRESA: ALBATROZ CONSTRUÇÕES LTDA - ME

LOCAL: MUNICÍPIO DE TIMON - MA

PERIODO DE REFERÊNCIA: 01/12/2025 Á 15/12/2025

MEDIÇÃO: 01ª BOLETIM DE MEDIÇÃO

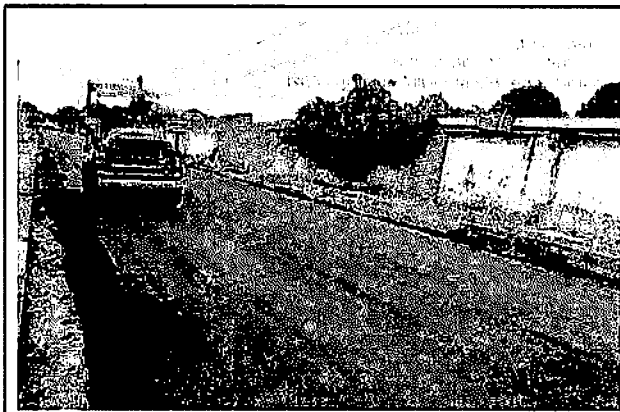

EXECUÇÃO DE RECAPEAMENTO ASFALTICO

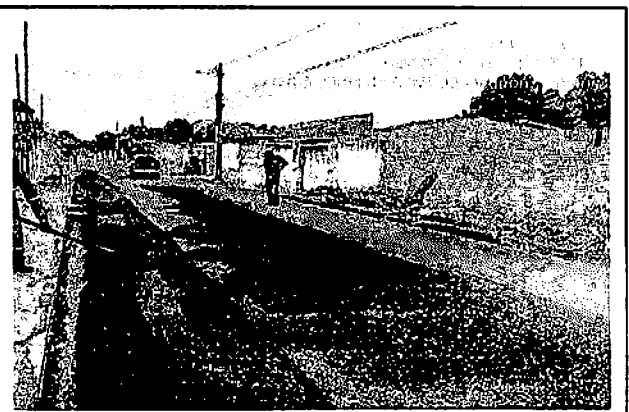

EXECUÇÃO DE RECAPEAMENTO ASFALTICO

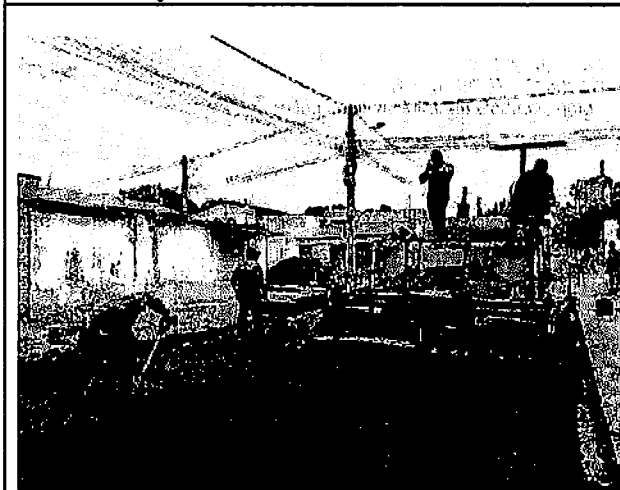

EXECUÇÃO DE RECAPEAMENTO ASFALTICO



EXECUÇÃO DE RECAPEAMENTO ASFALTICO

3565/25
@ 10/19

10.948.612/0001-64 (98) 98889-4323 albatrozengenharia@hotmail.com

Av. Um, 5 - Quadra 14 - Residencial Piramide - Raposa/MA



PROPONENTE: PREFEITURA MUNICIPAL DE TIMON
DESCRIÇÃO DA OBRA: EXECUÇÃO DE SERVIÇOS DE RECAPEAMENTO ASFÁLTICO EM VIAS URBANAS DO MUNICÍPIO DE TIMON/MA
EMPRESA: ALBATROZ CONSTRUÇÕES LTDA - ME
LOCAL: MUNICÍPIO DE TIMON - MA
PERÍODO DE REFERÊNCIA: 01/12/2025 Á 15/12/2025
MEDIÇÃO: 01ª BOLETIM DE MEDIÇÃO

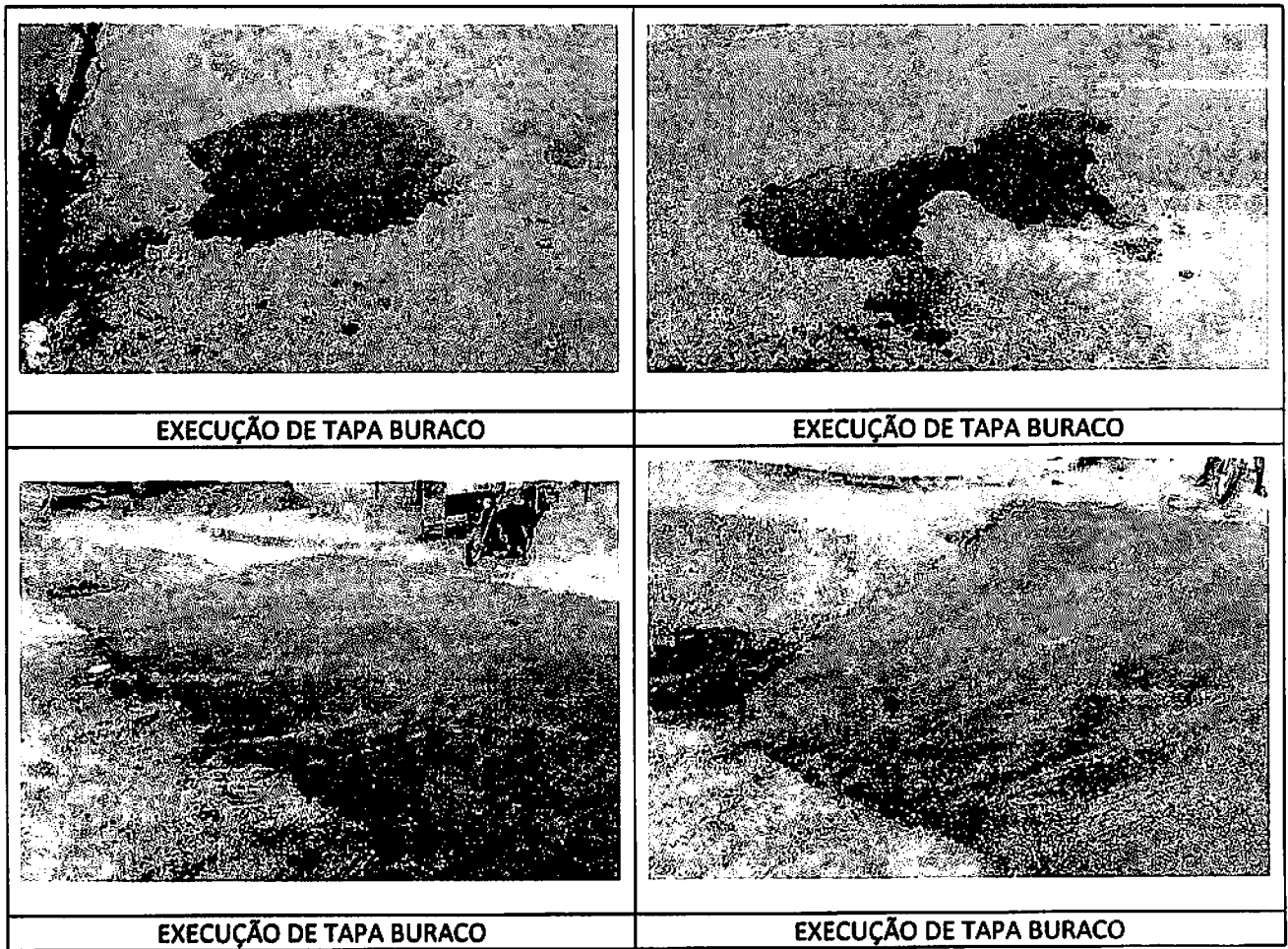

**ALBATROZ
CONSTRUCO
ES
LTDA:1094861
2000164**



Assinado digitalmente por ALBATROZ
CONSTRUCOES LTDA:10948612000164
ND: C=BR, S=MA, L=RAPOSA, O=ICP-
Brasil, OU=Videoconferencia, OU=
49381182000198, OU=Passos Juridico
A1, OU=ARISOMAX, OU=Autenticado
Certificadora ALTERNATIVE, CN=
ALBATROZ CONSTRUCOES
LTDA:10948612000164
Razão: Eu sou o autor deste documento
Localização:
Data: 2025.12.15 08:05:35-03'00'
Foxit PDF Reader Versão: 2025.1.0

Raposa, 15 de dezembro de 2025

**HENRIQUE DAUMAS
TAVARES:7932822939**

1

Assinado digitalmente por HENRIQUE
DAUMAS TAVARES:79328229391
ND: C=BR, O=ICP-Brasil, OU=
Certificado Digital PF A1, OU=
Videoconferencia, OU=
31604918000198, OU=AC Solucao
Digital Multipla, CN=HENRIQUE
DAUMAS TAVARES:79328229391
Razão: Eu sou o autor deste documento
Localização:
Data: 2025.12.15 08:06:02-03'00'
Foxit PDF Reader Versão: 2025.1.0

 10.948.612/0001-64  (98) 98889-4323  albatrozengenharia@hotmail.com

 Av. Um, 5 - Quadra 14 - Residencial Piramide - Raposa/MA

3565/25

6409

SECRET. MUN. INFRA ESTRUTURA

NOTA DE LIQUIDAÇÃO

Praça São José, S/N
CNPJ: 06.115.307/0001-14

1201002 / 1

NOTA DE LIQUIDAÇÃO Nº 1 FICHA: 1445 DATA: 19/12/2025 EMPENHO Nº: 1201002

LICITAÇÃO: PREGÃO ELETRÔNICO 520138/25 DOCUMENTO: VENCIMENTO: 19/12/2025

NOME: ALBATROZ CONTRUÇÕES LTDA 10.948.612/0001-64 CÓDIGO: 25832
ENDEREÇO:

DESCRIÇÃO DO MATERIAL E/OU SERVIÇO	VALOR TOTAL
SERVIÇOS DE ENGENHARIA NA EXECUÇÃO DE RECAPEAMENTO ASFÁLTICO EM VIAS URBANAS DO MUNICÍPIO DE TIMON, CONFORME NFS-e Nº 1028 E PARECER DO CONTROLE INTERNO Nº 1614/021101.	

ES	SOMA	494.953,94
----	------	------------

CÓDIGO	CLASSIFICAÇÃO DA DESPESA EMPENHADA
02 02 11 01 15.451.1016.1032.0000 3.3.90.39.99	PODER EXECUTIVO SEC.MUNIC. DE OBRAS E INFRAESTRUTURA - SEINFRA Pavimentação Asfáltica nas vias Urbanas OUTROS SERVICOS DE TERCEIROS-PESSOA JURIDICA

VALOR DO EMPENHO	LIQUIDADO ATÉ A DATA	VALOR DESTA LIQUIDAÇÃO	SALDO A LIQUIDAR
495.000,00	494.953,94	494.953,94	46,06

VALOR A SER PAGO R\$ 494.953,94
quatrocentos e noventa e quatro mil, novecentos e cinquenta e três reais e noventa e quatro centavos ***

A DESPESA REFERENTE A ESTE EMPENHO/SUBEMPENHO, FOI DEVIDAMENTE PROCESSADA/LIQUIDADA.

19/12/2025

Thayane de Aragão Evangelista
Thayane de Aragão Evangelista
Diretora Técnica
Portaria Nº 0363/2025-GP
CPF: 063.240.303-93

ORDEM DE PAGAMENTO. PAGUE-SE:

DATA

Marcel Almeida Soares
Marcel Almeida Soares
Diretor Municipal de Infraestrutura
Portaria Nº 023/2025-GP
CPF: 791.274.103-82

SECRET. MUN. INFRA ESTRUTURA

Praça São José, S/N
06.115.307/0001-14

Exercício: 2025

ORDEM DE PAGAMENTO

ORDEM DE PAGAMENTO 27244

PAGTO: 19/12/2025

Credor.: ALBATROZ CONTRUÇÕES LTDA

CNPJ: 10.948.612/0001-64 Cod: 25832

Endereço:

Cidade.:

CEP:

Discriminação.:

SERVIÇOS DE ENGENHARIA NA EXECUÇÃO DE RECAPEAMENTO ASFÁLTICO EM VIAS URBANAS DO MUNICÍPIO DE TIMON, CONFORME NFS-e Nº 1028 E PARECER DO CONTROLE INTERNO Nº 1614/021101.

Valor **494.953,94**

(quatrocentos e noventa e quatro mil, novecentos e cinquenta e três reais e noventa e quatro centavos) * * * * *

Despesa Bruta: **R\$ 494.953,94**

EMP/SUB	N.	LOCAL	FUNCIONAL	NATUREZA	VALOR	ANULAÇÃO	DESCONTO	LÍQUIDO	
1201002/	1	ES	021101	15.451.1016.1032.0000	3.3.90.39.00	R\$ 494.953,94	R\$ 0,00	R\$ 58.404,57	R\$ 436.549,37
TOTAL					R\$ 494.953,94	R\$ 0,00	R\$ 58.404,57	R\$ 436.549,37	

Despesa Líquida: **R\$ 436.549,37**

Pagamento efetuado com o(s) seguinte(s) Recurso(s):

Banco	Conta	Cheque	Valor R\$
104	574711111-2	475849	436.549,37
TOTAL. . .			R\$ 436.549,37

Despesa paga em 19/12/2025 Com os recursos acima discriminados

Flávio Sebastião Farias Bitencourt
Teseiro Geral do Município de Timon-MA
Portaria Nº 035 2025-GP

SECRET. MUN. INFRA ESTRUTURA

Praça São José, S/N
06.115.307/0001-14

Exercício: 2025

ORDEM DE PAGAMENTO

ORDEM DE PAGAMENTO 27245

PAGTO: 19/12/2025

Credor.: INSTITUTO NACIONAL DO SEGURO SOC CNPJ: 29.979.036/0001-40 Cod: 86

Endereço: ST SAUS QUADRA 02 BLOCO O

Cidade.: BRASILIA

CEP: 70070-946

Discriminação.:

INSS REF. A SERVIÇOS DE ENGENHARIA NA EXECUÇÃO DE RECAPEAMENTO ASFÁLTICO EM VIAS URBANAS DO MUNICÍPIO DE TIMON, CONFORME NFS-E N° 1028 E PARECER DO CONT ROLE INTERNO N° 1614/021101.

Valor **32.666,96**

(trinta e dois mil, seiscentos e sessenta e seis reais e noventa e seis centavos)

Despesa Bruta: **R\$ 32.666,96**

EMP/SUB	N.	LOCAL	FUNCIONAL	NATUREZA	VALOR	ANULAÇÃO	DESCONTO	LÍQUIDO
290	/ 1	EX	999204		R\$ 32.666,96	R\$ 0,00	R\$ 0,00	R\$ 32.666,96
TOTAL					R\$ 32.666,96	R\$ 0,00	R\$ 0,00	R\$ 32.666,96

Despesa Líquida: **R\$ 32.666,96**

Pagamento efetuado com o(s) seguinte(s) Recurso(s):

Banco	Conta	Cheque	Valor R\$
104	574711111-2	133800	32.666,96
TOTAL. . .			R\$ 32.666,96

Despesa paga em 19/12/2025 Com os recursos acima discriminados

Flávio Sebastião Farias Bitencourt
Téc. Geral do Município de Timon-MA
Portaria Nº 008 2025-02

SECRET. MUN. INFRA ESTRUTURA

Praça São José, S/N
06.115.307/0001-14

Exercício: 2025

ORDEM DE PAGAMENTO

ORDEM DE PAGAMENTO 27246

PAGTO: 19/12/2025

Credor.: PREFEITURA MUNICIPAL DE TIMON CNPJ: 06.115.307/0001-14 Cod: 145

Endereço: PRAÇA SÃO JOSÉ S/N

Cidade.: TIMON CEP: -

Discriminação..:

IRRF REF. A SERVIÇOS DE ENGENHARIA NA EXECUÇÃO DE RECAPEAMENTO ASFÁLTICO EM VIAS URBANAS DO MUNICÍPIO DE TIMON, CONFORME NFS-E N° 1028 E PARECER DO CONTROLE INTERNO N° 1614/021101.

Valor **5.939,45**

(cinco mil, novecentos e trinta e nove reais e quarenta e cinco centavos) * * * * *
* * * * *
* * * * *

Despesa Bruta: **R\$ 5.939,45**

EMP/SUB	N.	LOCAL	FUNCIONAL	NATUREZA	VALOR	ANULAÇÃO	DESCONTO	LÍQUIDO
291	/ 1	EX	999013		R\$ 5.939,45	R\$ 0,00	R\$ 0,00	R\$ 5.939,45
TOTAL					R\$ 5.939,45	R\$ 0,00	R\$ 0,00	R\$ 5.939,45

Despesa Líquida: **R\$ 5.939,45**

Pagamento efetuado com o(s) seguinte(s) Recurso(s):

Banco	Conta	Cheque	Valor R\$
104	574711111-2	136113	5.939,45
TOTAL			R\$ 5.939,45

Despesa paga em 19/12/2025 Com os recursos acima discriminados

Flávio Sebastião Farias Bitencourt
Tesoureiro Geral do Município de Timon-MA
Portaria N° 038 2025-GP

SECRET. MUN. INFRA ESTRUTURA

Praça São José, S/N
06.115.307/0001-14

Exercício: 2025

ORDEM DE PAGAMENTO

ORDEM DE PAGAMENTO 27247

PAGTO: 19/12/2025

Credor.: PREFEITURA MUNICIPAL DE TIMON CNPJ: 06.115.307/0001-14 Cod: 145

Endereço: PRAÇA SÃO JOSÉ S/N

Cidade.: TIMON CEP: -

Discriminação..:

ISS REF. A SERVIÇOS DE ENGENHARIA NA EXECUÇÃO DE RECAPEAMENTO ASFÁLTICO EM V
IAS URBANAS DO MUNICÍPIO DE TIMON, CONFORME NFS-E Nº 1028 E PARECER DO CONTR
OLE INTERNO Nº 1614/021101.

Valor 19.798,16

(dezenove mil, setecentos e noventa e oito reais e dezesseis centavos) * * * * *
* * * * *
* * * * *

Despesa Bruta: R\$ 19.798,16

EMP/SUB	N.	LOCAL	FUNCIONAL	NATUREZA	VALOR	ANULAÇÃO	DESCONTO	LÍQUIDO
292	/ 1	EX	990187		R\$ 19.798,16	R\$ 0,00	R\$ 0,00	R\$ 19.798,16
TOTAL					R\$ 19.798,16	R\$ 0,00	R\$ 0,00	R\$ 19.798,16

Despesa Líquida: R\$ 19.798,16

Pagamento efetuado com o(s) seguinte(s) Recurso(s):

Banco	Conta	Cheque	Valor R\$
104	574711111-2	029071	19.798,16
TOTAL.			R\$ 19.798,16

Despesa paga em 19/12/2025 Com os recursos acima discriminados

Flávio Sebastião Farias Bitencourt
Tesorero Geral do Município de Timon-MA
Portaria Nº 003 2025-02

SECRET. MUN. INFRA ESTRUTURA

Praça São José, S/N
06.115.307/0001-14

Exercício: 2025

ORDEM DE PAGAMENTO

ORDEM DE PAGAMENTO 27291

PAGTO: 19/12/2025

Credor.: PREFEITURA MUNICIPAL DE TIMON CNPJ: 06.115.307/0001-14 Cod: 145

Endereço: PRAÇA SÃO JOSÉ S/N

Cidade.: TIMON

CEP: -

Discriminação..:

VALOR PAGO A MAIOR REF. A NF 1028 REF. A SERVIÇOS DE ENGENHARIA NA EXECUÇÃO DE RECAPEAMENTO ASFÁLTICO EM VIAS URBANAS DO MUNICÍPIO DE TIMON, CONFORME NF S-E N° 1028 E PARECER DO CONTROLE INTERNO N° 1614/021101.

Valor 0,01

(um centavo) * * * * *

Despesa Bruta: R\$ 0,01

EMP/SUB	N.	LOCAL	FUNCIONAL	NATUREZA	VALOR	ANULAÇÃO	DESCONTO	LÍQUIDO
293	/ 1	EX	990191		R\$ 0,01	R\$ 0,00	R\$ 0,00	R\$ 0,01
TOTAL					R\$ 0,01	R\$ 0,00	R\$ 0,00	R\$ 0,01

Despesa Líquida: R\$ 0,01

Pagamento efetuado com o(s) seguinte(s) Recurso(s):

Banco	Conta	Cheque	Valor R\$
104	574711111-2	475849	0,01
TOTAL . . .			R\$ 0,01

Despesa paga em 19/12/2025 Com os recursos acima discriminados

Flávio Sebastião Farias Bitencourt
Tesorero Geral do Município de Timon-MA
Portaria N° 039.2025-GP

TEV Enviada

Via Internet Banking CAIXA

Conta origem:	2442 / 2200 / 000574711111-2
Conta destino:	0027 / 1292 / 000578616223-7

Nome destinatário:	ALBATROZ CONSTRUCOES LTDA
Quantidade de vezes:	
Valor:	R\$ 436.549,38

Data de débito:	19/12/2025
Data/hora da operação:	19/12/2025 17:02:27

Código da operação:	603475849
Chave de segurança:	ZWFZHJZUSFK0W9P2

Operação realizada com sucesso conforme as informações fornecidas pelo cliente.

SAC CAIXA: 0800 726 0101
Pessoas com deficiência auditiva: 0800 726 2492
Ouvidoria: 0800 725 7474
Alô CAIXA: 0800 104 0104

PARECER DO CONTROLE INTERNO Nº 1614/021101

Conclusão: Parecer Pleno

PROCESSO Nº	3565/2025	NOTA FISCAL/FATURA Nº	1028	REFERÊNCIA	dez./25
ORGAO/ENTIDADE			SEINFRA		
EMPENHO Nº	CREDOR	ELEMENTO DE DESPESA	VALOR DO EMPENHO (R\$)	VALOR DA ANÁLISE (R\$)	
1201002 /2025 - ES	10.948.612/0001-64 - ALBATROZ CONSTRUÇÕES LTDA	3.3.90.39.99	495.000,00	494.953,94	
VALOR TOTAL DA ANÁLISE (R\$)				R\$ 494.953,94	

I. Introdução



Analisei o processo nº 3565/2025 , de pagamento da 1ª medição do do Contrato nº 018/2025-SEINFRA, firmado entre o Município de Timon - MA, por intermédio da Secretaria Municipal de Obras e Infraestrutura de Timon - MA - SEINFRA e a Empresa Albatroz Construções LTDA, que tem por Objeto, a "Contratação de Empresa de Engenharia para execução de serviços de recapeamento asfáltica em vias urbanas do Município de Timon - MA", de acordo com o Processo Administrativo Nº 3511/2025 , conforme roteiro de Pagamento de medição de obras , previamente definido pela CGM, conforme demonstrado a seguir.

II. Análise

Legenda: S = Sim N = Não

Pergunta	S	N
1. O processo da despesa foi analisado pela Controladoria Geral do Município antes do pagamento? Observação: Cumprе salientar que a presente manifestação diz respeito apenas à possibilidade do pagamento à Contratada, analisando de acordo com os aspectos contábeis e financeiros previstos na Lei 4320/64 e também de acordo com o relatório apresentado pelo Engenheiro Fiscal deste Contrato, de modo que não será objeto desta análise os demais aspectos da contratação realizada pelo município de Timon - MA. Ademais, tal processo de contratação (Licitação), não foi encaminhado a este órgão de Controle Interno.	X	
2. A análise do controle interno foi realizada pela Controladoria Geral do Município após o pagamento da despesa ?		X

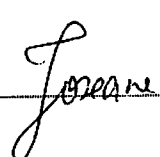
Pergunta	S	N
<p>3. Quais documentações constam no processo de Pagamento Único da Despesa (PUD) ?</p> <p><input checked="" type="checkbox"/> Solicitação de Execução de Despesa - SED;</p> <p><input checked="" type="checkbox"/> Nota de Empenho;</p> <p><input checked="" type="checkbox"/> Contrato e/ou Aditivos;</p> <p><input checked="" type="checkbox"/> Publicação de Extrato de Contrato e/ou Aditivos no Diário Oficial do Município - DOM;</p> <p><input checked="" type="checkbox"/> Protocolo de Entrega do Contrato no SACOP (TCE/MA);</p> <p><input checked="" type="checkbox"/> Portaria de Atesto do Fiscal do Contrato;</p> <p><input checked="" type="checkbox"/> Ordem de Fornecimento de Material/Serviço;</p> <p><input checked="" type="checkbox"/> Solicitação de Pagamento;</p> <p><input checked="" type="checkbox"/> Nota Fiscal;</p> <p><input checked="" type="checkbox"/> Recibo;</p> <p><input checked="" type="checkbox"/> Carta da Contratada encaminhando a medição;</p> <p><input checked="" type="checkbox"/> Memória de cálculo;</p> <p><input checked="" type="checkbox"/> Cronograma executivo (físico) realizado;</p> <p><input checked="" type="checkbox"/> Certificado de medição, definindo o período correspondente;</p> <p><input checked="" type="checkbox"/> Quadro resumo financeiro;</p> <p><input checked="" type="checkbox"/> Relatório fotográfico, contendo comentários por foto;</p> <p><input checked="" type="checkbox"/> Certidões Negativas de Débito.</p> <p><input checked="" type="checkbox"/> Anotação de Responsabilidade Técnica - ART dos responsáveis técnicos pela execução da obra, com o respectivo comprovante de pagamento;</p> <p><input checked="" type="checkbox"/> Cópia dos demais seguros exigidos no contrato;</p> <p><input checked="" type="checkbox"/> Outros (Especificar):</p> <p>Observação:</p> <p>De acordo com Relatório de Vistoria, Planilhas de Medição, Relatório Fotográfico, todos devidamente atestados pelo Engenheiro Fiscal do presente Contrato, Sr. MACIEL DO NASCIMENTO LOPES do Departamento de Engenharia e Fiscalização da Secretaria Municipal de Obras e Infraestrutura (CREA Nº 191911297-9), conforme Contrato nº 018/2025-SEINFRA, onde o mesmo confirma a conclusão parcial em 50,00% referente à 1ª medição, totalizando 50,00% do Valor do Contrato; Nota Fiscal; Recibos e Certidões Negativas ativas e validadas na data de entrada do presente processo no Setor de Protocolo.</p> <p>Note-se que as ART's de Execução e de Fiscalização foram registradas no CREA - MA após o início da obra.</p>	X	
<p>4. Esta análise é referente ao primeiro pagamento?</p> <p>Qual o número da Solicitação de Execução da Despesa? R.: <i>SED Nº85/2025.</i></p>	X	

Pergunta	S	N
<p>5. Foi feita Contratação específica no Processo de Pagamento? Pregão Presencial, Pregão Eletrônico, Tomada de Preços, Concorrência, Carta Convite, Dispensa, Inexigibilidade.</p> <p>Qual a forma da Contratação e o número dela? R.: ADESÃO A ATA DE REGISTRO DE PREÇOS N°025/2024 GERENCIADA PELA PREFEITURA MUNICIPAL DE PERITORÓ-MA.</p> <p>Qual o número do Processo Administrativo? R.: PROCESSO ADMINISTRATIVO n° 3511/2025.</p> <p>Observação:</p> <p>Cumprе salientar que a presente manifestação diz respeito apenas à possibilidade do pagamento à Contratada, analisando de acordo com os aspectos contábeis e financeiros previstos na Lei 4320/64, de modo que não será objeto desta análise os demais aspectos da contratação realizada pelo município de Timon - MA. Ademais, o processo de contratação (Licitação), não foi encaminhado a este órgão de Controle Interno.</p>	X	
<p>6. Foi publicado o extrato do processo de contratação no DOM?</p> <p>Qual o número e a data do DOM? R.: DOM N°3.307, DE 05/12/2025.</p>	X	
<p>7. As publicações do extrato do processo de contratação e do contrato foram feitas no Diário Oficial do Município dentro do prazo legal?</p>	X	
<p>8. O processo de despesa possui o protocolo de entrega do Contrato no SACOP (TCE/MA)?</p> <p>Qual o número no SACOP? R.: AA182025SEINFRA.</p>	X	
<p>9. Foi demonstrada a disponibilidade orçamentária para a execução da despesa?</p> <p>Qual a fonte de recurso utilizada? R.: 1.706-TRANSFERÊNCIA ESPECIAL DA UNIÃO-EMENDA PIX.</p>	X	
<p>10. Houve o empenho prévio da despesa?</p> <p>Quem é o ordenador do empenho? R.: MARCEL ALMEIDA SOARES.</p> <p>Qual a data do empenho? R.: 01/12/2025.</p>	X	
<p>11. A Nota de Empenho encontra-se com seus elementos para a sua validação, incluindo assinaturas e carimbos?</p>	X	
<p>12. A empresa contratada foi convocada para iniciar a obra, mediante Ordem de Fornecimento de Material /Serviço assinada pelo ordenador de despesa?</p> <p>Qual o número da Ordem de Fornecimento de Material/Serviço? R.: OF N° 46/2025, de 01/12/2025.</p>	X	
<p>13. Os serviços foram executados dentro do prazo de vigência do contrato?</p> <p>Qual número e o período de vigência do contrato? R.: CONTRATO n° 018/2025-SEINFRA. PRAZO DE VIGÊNCIA: 12 MESES A CONTAR DA ASSINATURA EM 01/12/2025.</p> <p>Qual o período de execução da medição? R.: 01/12/2025 a 16/12/2025.</p>	X	
<p>14. Houve solicitação de pagamento (SP)?</p> <p>Qual o número da Solicitação de Pagamento? R.: REQUERIMENTO DE PAGAMENTO EMITIDO PELA EMPRESA.</p> <p>Qual a data da Solicitação de Pagamento? R.: 16/12/2025.</p>	X	
<p>15. O documento fiscal está em conformidade com o objeto da despesa?</p> <p>Qual o número do documento fiscal e data de emissão? R.: NF N°1028, DE 16/12/2025.</p> <p>Qual o valor do documento fiscal em reais (R\$)? R.: 494.953,94.</p>	X	
<p>16. O Recibo consta no Processo?</p>	X	

Joseane

M. M. M.

Pergunta	S	N
17. O pagamento é referente à reajustamento de medição?		X
18. O valor em análise somado com o valor já pago é menor ou igual ao valor atualizado do contrato? Qual o valor atualizado do contrato? R.: R\$ 990.000,00 Qual o valor já pago? R.: R\$ 494.953,94 (incluindo este pagamento da 1ª medição do Contrato nº 018/2025-SEINFRA).	X	
19. O valor da medição está em conformidade com os quantitativos executados e atestados pelo fiscal da obra no período? Qual o valor solicitado? R.: R\$ 494.953,94. Qual o valor atestado pelo fiscal da obra? R.: R\$ 494.953,94. Observação: Cabe ressaltar, a responsabilidade da Unidade Gestora quanto ao acompanhamento e fiscalização das medições, bem como a verificação da qualidade das mesmas, já que todo e qualquer despacho emitido por esta Controladoria fundamenta-se unicamente nas informações contidas nos autos do processo. Salientamos ainda, a existência de atesto do fiscal do Contrato, designado nos autos do processo, reconhecendo a efetiva medição conforme contratado e apresentados na Nota Fiscal. Assim, uma vez que a regularidade da despesa foi atestada pelo mesmo, esta Controladoria não adentrou ao mérito da fiscalização atestada por ele, nem da autorização do pagamento realizada pelo ordenador da despesa.	X	
20. O valor da medição está em conformidade com os valores unitários previstos na planilha orçamentária? Qual o valor da medição apresentada? R.: R\$ 494.953,94. Qual o valor devido de acordo com a planilha orçamentária? R.: R\$ 494.953,94. Observação: Ressalta-se a responsabilidade da Unidade Gestora Fiscal deste Contrato quanto ao seu acompanhamento e fiscalização administrativa (Gestor), bem como quanto ao atesto e recebimento serviços (Fiscal), visto que toda e qualquer opinião emitida por esta Controladoria, fundamenta-se unicamente nas informações apresentadas nos autos deste Processo.	X	
21. A medição apresentada é compatível com o cronograma físico vigente da obra? Qual o mês de referência para a medição segundo o cronograma físico vigente da obra? R.: 12/2025, conforme cronograma físico-financeiro repactuado/reprogramado. Qual o período da medição? R.: 01/12/2025 a 16/12/2025.	X	
23. A despesa se refere à pagamento da última medição?	X	

Josiane

CPM

Pergunta	S	N
<p>25. Foi apresentada pelo fornecedor, certidões válidas de regularidade fiscal?</p> <p><input checked="" type="checkbox"/> CERTIDÃO DE DÉBITOS FEDERAIS;</p> <p><input checked="" type="checkbox"/> CERTIDÃO DE DÉBITO FISCAL ESTADUAL;</p> <p><input checked="" type="checkbox"/> CERTIDÃO DA DIVIDA ATIVA ESTADUAL;</p> <p><input checked="" type="checkbox"/> CERTIDÃO DE DÉBITOS MUNICIPAIS;</p> <p><input checked="" type="checkbox"/> CERTIDÃO DE FGTS</p> <p><input checked="" type="checkbox"/> CERTIDÃO TRABALHISTA;</p> <p>Observação:</p> <p>Certidões válidas na data em que foi realizada esta análise. Dessa forma, faz-se necessária a renovação das CND's que estiverem vencidas, no ato do pagamento desta despesa.</p>	X	
26. Trata-se de despesas de exercícios anteriores?		X
Conforme estabelecido no roteiro, as seguintes questões não se aplicaram à análise: 22, 24, 27, 28, 29, 30 .		

III. Conclusão

Em razão de não haver indícios de irregularidades ou impropriedades nos autos, de acordo com os requisitos analisados, concluo que a despesa deverá ser encaminhada para os procedimentos cabíveis.

Recomendações finais:

Cumprе salientar que a presente manifestação diz respeito apenas à possibilidade do pagamento à Contratada, analisando de acordo com os aspectos contábeis e financeiros previstos na Lei 4320/64 e também de acordo com os relatórios, inclusive memorial fotográfico, apresentados pelo Engenheiro Fiscal deste Contrato, de modo que não serão objeto desta análise, os demais aspectos da contratação realizada pelo município de Timon - MA. Ademais, tal processo de contratação (Licitação), não foi encaminhado a este órgão de Controle Interno.

Ressalta-se que compete à área técnica do órgão Contratante as análises quanto ao preço de mercado e necessidade de aquisição/contratação e, esta Controladoria, não adentra à análise do mérito Administrativo e dos aspectos da legalidade do procedimento realizado, uma vez que já foram objeto de análise jurídica pelo setor competente.

Diante do exposto, após análise da documentação constante do referido processo de pagamento, constatou-se que estas guardam conformidade, de acordo com os aspectos contábeis e financeiros, no que se refere ao cumprimento das exigências referentes aos estágios da despesa (Empenho e Liquidação).

Em relação à prestação do serviço, esta Controladoria verificou que há atesto do fiscal do contrato na nota fiscal, bem como emissão de relatório de fiscalização, reconhecendo, assim, a efetiva realização do serviço contratado.

Ressaltamos ainda, que todo e qualquer despacho emitido por esta Controladoria fundamenta-se unicamente nas informações contidas nos autos do processo.

Por fim, recomenda-se também que sejam realizadas as devidas retenções dos tributos incidentes e, posteriormente, o recolhimento dos mesmos aos respectivos órgãos arrecadadores, conforme Legislação vigente.

Joseane

[Assinatura]

Timon-MA, 19 de dezembro de 2025.

Joseane Tainan da Silva Dourado
Joseane Tainan da Silva Dourado
Mat.: 2200828
Técnico de Nível Superior - Engenharia

visto:

Paraguaçu Santos Veras Filho
Mat.: 9221038-1
Controlador-Geral

mau
Rodrigo Augusto Nunes Lopes
CONTROLADORIA GERAL DE TIMON
Diretor de Controle Interno
Matricula: 219489-4

Validar Certidão de Débitos

Informações do Documento

Código 0003506



Sua consulta localizou 1 documento(s).

Nº STATUS DATA CERTIFICADO/STATUS	CITY NOMES CO ATIV ISS - ALBERTINO DE CARVALHO LTDA	MUNICÍPIO PARAGUARI/RS	PERÍODO 01/01/2025	VALORES R\$ 0,00
--------------------------------------	--	---------------------------	-----------------------	---------------------

Nº 3565/25
 Valor R\$ 0,00
 1/1

TEV Enviada

Via Internet Banking CAIXA

Conta origem: 2442 / 2200 / 000574711111-2

Conta destino: 2442 / 3703 / 000575233358-6

Nome destinatário: PM DE TIMON

Quantidade de vezes:

Valor: R\$ 32.666,96

Data de débito: 19/12/2025

Data/hora da operação: 19/12/2025 17:04:44

Código da operação: 604133800

Chave de segurança: RZ0HS2W5GSWJ4QLG

Operação realizada com sucesso conforme as informações fornecidas pelo cliente.

SAC CAIXA: 0800 726 0101

Pessoas com deficiência auditiva: 0800 726 2492

Ouvidoria: 0800 725 7474

Aiô CAIXA: 0800 104 0104



PREFEITURA MUNICIPAL DE TIMON
SEC MUN DE FINANÇAS PLANEJ E GESTAO ORÇAMENTARIA
CENTRAL ATENDIMENTO AO PUBLICO

Local de Pagamento BANCO DO BRASIL, CAIXA ECONÔMICA E ITAU				DOCUMENTO DE ARRECAÇÃO MUNICIPAL - DAM		
Cedente PREFEITURA MUNICIPAL DE TIMON				Emissao 19/12/2025		
				IRRFF /2025		
				IMPOSTO DE RENDA NA FONTE		
No. Registro 3920	Item 1	Parcela ÚNICA	No. do documento 41660238	Vencim Original 19/12/2025	Agencia/Codigo Cedente	Nosso número
Valor do Tributo 5.939,45	(+) Atualização 0,00	(+) Multa/Mora 0,00	(+) Juros 0,00	(-) Descontos 0,00	Valor do Documento 5.939,45	
Insc. Contribuinte 754	Insc. Econômico 11	Documento C.N.P.J.: 06.115.307/0001-14				
Nome ou Razão Social PREFEITURA MUNICIPAL DE TIMON PRACA SAO JOSE, S/N - CENTRO MA 65630160						

Historico
REF A IRPJ REF A NOTA 1028 - SEINFRA

IRRPJ

Impresso por GEORGEM

ARAlb196



PREFEITURA MUNICIPAL DE TIMON
SEC MUN DE FINANÇAS PLANEJ E GESTAO ORÇAMENTARIA
CENTRAL ATENDIMENTO AO PUBLICO

IRRFF /2025
DOCUMENTO DE ARRECADACAO MUNICIPAL

Numero da Taxa	Inscricao do Contribuinte	No. Crédito	Parcela	Vencim Original	VENCIMENTO	VALOR DO IMPOSTO
3920	754	41660238	ÚNICA	19/12/2025	19/12/2025	5.939,45
Dados do Contribuinte						(+) ATUALIZAÇÃO
PREFEITURA MUNICIPAL DE TIMON						0,00
Documento C.N.P.J.: 06.115.307/0001-14						(+) MULTA
PRACA SAO JOSE, S/N - CENTRO MA 65630160						0,00
Historico						(+) JUROS
REF A IRPJ REF A NOTA 1028 - SEINFRA						0,00
						(+) TAXA DE EXPEDIENTE
						0,00
						(+) Ônus Sucumbenciais
						0,00
						(-) DESCONTOS
						0,00
						VALOR COBRADO
						5.939,45

INSTRUÇÕES/OBSERVAÇÕES

PAGUE VIA PIX
QR CODE AO LADO



VIA DO BANCO **81660000059 9 39454542202 1 51219664166 0 02380001000 3**



2ª Via - Comprovante de pagamento de tributos do governo

Via Internet Banking CAIXA

Nome:	MUNICIPIO DE TIMON
Conta de débito:	2442 / 2200 / 000574711111-2

Representação numérica do código de barras:
816600000599 394545422021 512196641660 023800010003

Convênio:	PREFEITURA MUNICIPAL DE TIMON-MA
Valor:	5.939,45
Identificação da operação:	IRRF

Data de débito:	19/12/2025
Data/hora da operação:	19/12/2025

Código da operação:	05136113
Chave de segurança:	443QPZQYP78RYJW9

SAC CAIXA: 0800 726 0101
Pessoas com deficiência auditiva: 0800 726 2492
Ouvidoria: 0800 725 7474
Alô CAIXA: 0800 104 0104



PREFEITURA MUNICIPAL DE TIMON
SEC MUN DE FINANÇAS PLANEJ E GESTAO ORÇAMENTARIA
CENTRAL ATENDIMENTO AO PUBLICO

DOCUMENTO DE ARRECAÇÃO MUNICIPAL - DAM

Inscrição Cadastral	Inscrição do Contribuinte	No. Crédito	Vencim Original	Parcela	VENCIMENTO	ISS/2025
11	754	41660239	12/01/2026	ÚNICA	12/01/2026	
Dados do Contribuinte				CPF		VALOR DO IMPOSTO
PREFEITURA MUNICIPAL DE TIMON				000.000.000-00		19.798,16
PRÇ SAO JOSE				CNPJ		(+) ATUALIZAÇÃO
CENTRO				06.115.307/0001-14		0,00
Classificacao do Contribuinte				Localização Cartográfica		(+) MULTA
84.11-6-00-ADMISTRAÇÃO PÚBLICA EM GERAL				00.00.000.0000.000		0,00
Observacoes REFERENTE A D.M.S No.12/2025 003						(+) JUROS
						0,00
						(+) TX EXPEDIENTE
						0,00
Via do contribuinte				MENSAGEM		(+) Ônus Sucumbênciais
				Impresso no site oficial do Município		0,00
						(-) DESCONTOS
						0,00
						VALOR COBRADO
						19.798,16



PREFEITURA MUNICIPAL DE TIMON
SEC MUN DE FINANÇAS PLANEJ E GESTAO ORÇAMENTARIA
CENTRAL ATENDIMENTO AO PUBLICO

DOCUMENTO DE ARRECAÇÃO MUNICIPAL - DAM

Inscrição Cadastral	Inscrição do Contribuinte	No. Crédito	Vencim Original	Parcela	VENCIMENTO	ISS/2025
11	754	41660239	12/01/2026	ÚNICA	12/01/2026	
Dados do Contribuinte				CPF		VALOR DO IMPOSTO
PREFEITURA MUNICIPAL DE TIMON				000.000.000-00		19.798,16
PRÇ SAO JOSE				CNPJ		(+) ATUALIZAÇÃO
CENTRO				06.115.307/0001-14		0,00
Classificacao do Contribuinte				Localização Cartográfica		(+) MULTA
84.11-6-00-ADMISTRAÇÃO PÚBLICA EM GERAL				00.00.000.0000.000		0,00
Observacoes REFERENTE A D.M.S No.12/2025 003						(+) JUROS
						0,00
						(+) TX EXPEDIENTE
						0,00
Via da Prefeitura				MENSAGEM		(+) Ônus Sucumbênciais
				Impresso no site oficial do Município		0,00
						(-) DESCONTOS
						0,00
						VALOR COBRADO
						19.798,16



PREFEITURA MUNICIPAL DE TIMON
SEC MUN DE FINANÇAS PLANEJ E GESTAO ORÇAMENTARIA
CENTRAL ATENDIMENTO AO PUBLICO

ISS/2025

DOCUMENTO DE ARRECAÇÃO MUNICIPAL

Inscrição Cadastral	Inscrição do Contribuinte	No. Crédito	Parcela	Vencim Original	VENCIMENTO	VALOR DO IMPOSTO
11	754	41660239	ÚNICA	12/01/2026	12/01/2026	19.798,16
Dados do Contribuinte						(+) ATUALIZAÇÃO
PREFEITURA MUNICIPAL DE TIMON						0,00
PRÇ SAO JOSE						(+) MULTA
CENTRO						0,00
Observacoes						(+) JUROS
REFERENTE A D.M.S No.12/2025 003						0,00
INSTRUÇÕES/OBSERVAÇÕES						(+) TX EXPEDIENTE
						0,00
						(+) Ônus Sucumbênciais
						0,00
						(-) DESCONTOS
						0,00
						VALOR COBRADO
						19.798,16

VIA DO BANCO

81640000197 9 98164542202 4 60112034166 9 02390003000 0



PAGUE VIA PIX
QR CODE AO LADO



2ª Via - Comprovante de pagamento de tributos do governo

Via Internet Banking CAIXA

Nome:	MUNICIPIO DE TIMON
Conta de débito:	2442 / 2200 / 000574711111-2

Representação numérica do código de barras:
816400001979 981645422024 601120341669 023900030000

Convênio:	PREFEITURA MUNICIPAL DE TIMON-MA
Valor:	19.798,16
Identificação da operação:	ISS

Data de débito:	19/12/2025
Data/hora da operação:	19/12/2025

Código da operação:	06029071
Chave de segurança:	2E1QQHNXXFKUZ6HX

SAC CAIXA: 0800 726 0101
Pessoas com deficiência auditiva: 0800 726 2492
Ouvidoria: 0800 725 7474
Alô CAIXA: 0800 104 0104