

12^a MEDIÇÃO do Aditivo 01 CTR 018/2024

F. COSTA CONSTRUTORA

Serviços comuns de engenharia para manutenção, e conservação de pavimentação, canteiros, sarjetas, meio-fio, galerias e diversos em vias públicas da cidade de Timon-MA.

Contrato nº 018/2024-SEINFRA – Aditivo 01/2025 e 02/2025

Processo Adm nº 2070/2024

Sinc-Contrata nº CP182024SEINFRA

Fonte de Recurso: 1.500.00 - próprio

Proj. Atividade: 2005 – Recuperação e conservação de ruas

Natureza da despesa: 3.3.90.39.00 – Outros serviços de terceiros
pessoa jurídica

Valor R\$: 388.118,01 (trezentos e oitenta e oito mil, cento e dezoito reais e um centavos)

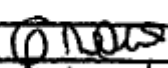
Proc Nº	1105/25
Folha Nº	
Assinatura	

Teresina, 24 de novembro de 2025

À
PREFEITURA MUNICIPAL DE TIMON – MA
Secretaria Municipal de obras e infraestrutura
Processo administrativo nº 1823/2024
Secretario

Nesta

CONTRATO Nº 018/2024

SOLICITAÇÃO DE MEDIÇÃO

F. COSTA CONSTRUTORA LTDA EPP, CNPJ. Nº27.537.410/0001-22; através do administrador e técnico em edificações, Franklande Felix da Costa, RG. 1.874.616SSPPI, CPF. 817.641.973-72, residente e domiciliado a rua Maria José Aguiar, n. 3512, Vale Quem Tem, Teresina-PI., Vem pelo presente solicitar que V.Sa., que autorize a elaboração da 12ª (décima segunda) Medição dos serviços executados do referido contrato, cujo objeto é Contratação de empresa de engenharia para os serviços de manutenção e conservação de pavimentação, canteiros, sarjetas, meio fios, galerias e outros em vias publicas no município de Timon-MA .

No ensejo renovamos os nossos protestos de estima e apreço.

FRANKLANDE FELIX DA
COSTA:81764197372

Assinado de forma digital por
FRANKLANDE FELIX DA
COSTA:81764197372
Dados: 2025.11.24 09:06:32 -03'00'

Franklande Felix da Costa
Sócio administrador

Proc Nº	3105/25
Folha Nº	01009
Assinatura	

PARECER TÉCNICO

AÇÃO: 12º BOLETIM DE MEDIÇÃO

CONTRATO Nº: 0018/2024-SEINFRA

OBJETO: SERVIÇOS DE MANUTENÇÃO E CONSERVAÇÃO DE PAVIMENTAÇÃO, CANTEIROS, SARJETAS, MEIO FIO, GALERIAS E DIVERSOS EM VIAS PÚBLICAS DA CIDADE DE TIMON-MA.
CONTRATO 018/2024

DESCRITIVO:

Com base no acompanhamento técnico realizada no objeto supracitado, consideramos a medição que segue anexa (12º boletim de medição) apta a realização de pagamento diante a execução de serviços verificada in loco.

A presente medição é relativa aos serviços executados pela empresa F. COSTA CONSTRUTORA LTDA.

Vale ressaltar o valor aprovado, autorizado e atestado pelo fiscal da Prefeitura, é de **R\$ 388.118,01** (trezentos e oitenta e oito mil, cento e dezoito reais e um centavo) correspondente a um percentual **6,89%**, relativos à 12º boletim de medição, totalizando **96,45%** do contrato 018/2024, da empresa F.COSTA CONSTRUTORA LTDA.

Diante do exposto acima, segue anexos:

1. Planilha de Levantamento de Serviços Executados – PLS conferida “in loco” e aprovada por esta fiscalização;
2. Memorial de Cálculo da medição;
3. Cronograma físico financeiro da medição;
4. Anexo fotográfico a partir da vistoria técnica realizada;
5. Documentação complementar da empresa responsável pelos serviços.

OS SERVIÇOS FORAM EXECUTADOS NO PERÍODO COMPREENDIDO ENTRE OS DIAS 28 DE OUTUBRO 2025 E 25 DE NOVEMBRO DE 2025.

Este é o nosso parecer.

Maciel do Nascimento Lopes
Engenheiro Civil CREA 1919112979
Portaria Nº 0146/2025-GP-SEINFRA
CPF: 016.156.663-46

Timon, 25 de novembro de 2025.

Obra
SERVIÇOS DE MANUTENÇÃO E CONSERVAÇÃO DE PAVIMENTAÇÃO, CANTEIROS, SARIJETAS, MEIO FIO, GALERIAS E DIVERSOS EM VIAS PÚBLICAS DA CIDADE DE TIMON-MA. CONTRATO 018/2024

Orçamento Sintético									MEDIÇÃO ACUMULADA ANTERIOR			MEDIÇÃO ATUAL 12			MEDIÇÃO ACUMULADA ATUAL			
Item	Código	Banco	Descrição	Und	Quant.	Valor Unit	Valor Unit com BDI	Total	Peso (%)	QUANT.	TOTAL R\$	%	QUANT.	TOTAL R\$	%	QUANT.	TOTAL R\$	%
1			SERVIÇOS PRELIMINARES E DEMOLIÇÕES					625.961,84			499.560,89	79,81%		R\$ 43.293,35	6,92%		542.854,18	86,72%
1.1	73859/002	SINAPI	CAPINA E LIMPEZA MANUAL DE TERRENO	m³	2.260,00	1,44	1,86	4.203,61	0,07%	2.260,00	4.203,60	100,00%	-	-	0,00%	2.260,00	4.203,61	100,00%
1.2	92970	SINAPI	DEMOLIÇÃO DE PAVIMENTAÇÃO ASFÁLTICA COM UTILIZAÇÃO DE	m²	112,75	12,78	16,46	1.855,80	0,03%	112,75	1.855,87	100,00%	-	-	0,00%	112,75	1.855,80	100,00%
1.3	C1049	SEINFRA	DEMOLIÇÃO DE CONCRETO SIMPLES	m³	563,73	263,69	339,71	191.504,72	3,40%	563,73	191.504,72	100,00%	-	-	0,00%	563,73	191.504,72	100,00%
1.4	C3373	SEINFRA	RETIRADA DE MEIO FIO DE PEDRA GRANÍTICA	M	5.641,74	10,14	13,06	73.681,11	1,31%	5.164,80	67.452,29	91,55%	476,94	6.228,84	8,45%	5.641,74	73.681,11	100,00%
1.5	C3064	SEINFRA	DEMOLIÇÃO E REMOÇÃO DE PAVIMENTO EM PARALELEPÍPEDO E POLIÉDRICO	m²	30.579,02	9,00	11,60	354.716,60	6,30%	20.219,35	234.544,42	66,12%	3.195,22	37.064,52	10,45%	23.414,56	271.608,95	76,57%
2			INFRAESTRUTURA					743.664,81	13,21%		743.668,05	100,00%	-	-	0,00%		743.664,81	100,00%
2.1	95467	SINAPI	EMBASAMENTO C/PEDRA ARGAMASSADA UTILIZANDO ARG.CIM/AREIA 1:4	m³	563,72	384,57	495,00	279.040,66	4,96%	563,72	279.042,86	100,00%	-	-	0,00%	563,72	279.040,66	100,00%
2.2	73965/009	SINAPI	ESCAVAÇÃO MANUAL DE VALA EM LODO, DE 1,5 ATE 3M, EXCLUINDO ESGOTAMENTO/ESCORAMENTO.	m³	563,73	180,00	231,90	130.728,99	2,32%	563,73	130.730,04	100,00%	-	-	0,00%	563,73	130.728,99	100,00%
2.3	C0330	SEINFRA	ATERRO C/COMPACTAÇÃO MANUAL S/CONTROLE, MAT. C/AQUISIÇÃO	m³	3.382,59	76,62	98,71	333.895,16	5,93%	3.382,59	333.895,15	100,00%	-	-	0,00%	3.382,59	333.895,16	100,00%
3			SUPERESTRUTURA					69.663,45	1,24%		69.663,59	100,00%	-	-	0,00%		69.663,45	100,00%
3.1	94963	SINAPI	CONCRETO FCK = 15MPA, TRAÇO 1:3:4:3,5 (CIMENTO/ AREIA MÉDIA/ BRITA 1) - PREPARO MECÂNICO COM BETONEIRA 400 L. AF_07/2016	m³	45,10	256,97	329,98	14.883,09	0,26%	45,10	14.882,43	100,00%	-	-	0,00%	45,10	14.883,09	100,00%
3.2	94964	SINAPI	CONCRETO FCK = 20MPA, TRAÇO 1:2,7:3 (CIMENTO/ AREIA MÉDIA/ BRITA 1) - PREPARO MECÂNICO COM BETONEIRA 400 L. AF_07/2016	m³	45,10	282,48	362,64	16.356,15	0,29%	45,11	16.356,28	100,00%	-	-	0,00%	45,11	16.356,15	100,00%
3.3	94966	SINAPI	CONCRETO FCK = 30MPA, TRAÇO 1:2,1:2,5 (CIMENTO/ AREIA MÉDIA/ BRITA 1) - PREPARO MECÂNICO COM BETONEIRA 400 L. AF_07/2016	m³	45,10	301,52	386,91	17.450,80	0,31%	45,11	17.451,58	100,00%	-	-	0,00%	45,11	17.450,80	100,00%
3.4	73361	SINAPI	CONCRETO CICLOPICO FCK=10MPA 30% PEDRA DE MAO INCLUSIVE LANCAMENTO	m³	45,09	361,48	465,13	20.973,41	0,37%	45,09	20.972,71	100,00%	-	-	0,00%	45,09	20.973,41	100,00%
4			ELEMENTOS DE VEDAÇÃO					61.550,46	1,09%		38.406,88	62,40%		R\$ 23.143,31	37,60%		61.550,46	100,00%
4.1	87523	SINAPI	ALVENARIA DE VEDAÇÃO DE BLOCOS CERÂMICOS FURADOS NA HORIZONTAL DE 9X14X19CM (ESPESSURA 9CM) DE PAREDES COM ÁREA LÍQUIDA MAIOR OU IGUAL A 6M² COM VÃOS E ARGAMASSA DE ASSENTAMENTO COM PREPARO EM BETONEIRA. AF_06/2014	m²	676,45	70,85	90,99	61.550,46	1,09%	422,10	38.406,88	62,40%	254,35	23.143,31	37,60%	676,45	61.550,46	100,00%
5			PAVIMENTAÇÃO					1.826.146,69	32,44%		1.826.145,83	100,00%	-	-	0,00%		1.826.146,69	100,00%
5.1	98681	SINAPI	PISO CIMENTADO, TRAÇO 1:3 (CIMENTO E AREIA), ACABAMENTO RÚSTICO, ESPESSURA 2,0 CM, PREPARO MECÂNICO DA ARGAMASSA. AF_09/2020	m²	563,74	22,94	29,48	16.619,10	0,30%	563,74	16.619,19	100,00%	-	-	0,00%	563,74	16.619,10	100,00%
5.2	C3410	SEINFRA	CALÇADA DE PROTEÇÃO EM CIMENTADO C/ BASE DE CONCRETO	m²	1.691,20	239,50	308,36	521.498,89	9,26%	1.691,20	521.497,88	100,00%	-	-	0,00%	1.691,20	521.498,89	100,00%
5.3	C2893	SEINFRA	PAVIMENTAÇÃO EM PARALELEPÍPEDO C/ REJUNTAMENTO (AGREGADO ADQUIRIDO)	m²	22.549,52	44,36	57,12	1.288.028,70	22,88%	22.549,52	1.288.028,77	100,00%	-	-	0,00%	22.549,52	1.288.028,70	100,00%
6			ESQUADRIAS, GUARDA-CORPO E PROTEÇÕES					116.955,94	2,08%		-	0,00%		-	0,00%		-	0,00%
6.1	83624	SINAPI	GRELHA DE FERRO FUNDIDO PARA CANALETA LARG = 20CM, FORNECIMENTO E ASSENTAMENTO	M	338,24	166,81	214,88	72.680,58	1,29%	-	-	0,00%	-	-	0,00%	-	-	0,00%
6.2	C4327	SEINFRA	GRELHA DE FERRO FUNDIDO (900 x 500 x 70 mm)	UN	112,75	304,84	392,70	44.275,35	0,79%	-	-	0,00%	-	-	0,00%	-	-	0,00%

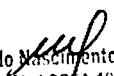
 Maciel do Nascimento Lopes
 Engenheiro Civil CREA 1915112979
 Portaria N° 0146 2025-GP-SEINFRA
 CPF: 016.156.663-46

1105/23
Folha N°
Assinatura

Obra
SERVIÇOS DE MANUTENÇÃO E CONSERVAÇÃO DE PAVIMENTAÇÃO, CANTEIROS, SARIETAS, MEIO FIO, GALERIAS E DIVERSOS EM VIAS PÚBLICAS DA CIDADE DE TIMON-MA. CONTRATO 018/2024

Orçamento Sintético									MEDIÇÃO ACUMULADA ANTERIOR			MEDIÇÃO ATUAL 12			MEDIÇÃO ACUMULADA ATUAL			
Item	Código	Banco	Descrição	Und	Quant.	Valor Unit.	Valor Unit. com BDI	Total	Peso (%)	QUANT.	TOTAL R\$	%	QUANT.	TOTAL R\$	%	QUANT.	TOTAL R\$	%
7			GALERIAS TUBULARES					148.115,79	2,63%		121.558,91	82,07%		R\$ 26.555,39	17,93%		148.115,79	100,00%
7.1	95571	SINAPI	TUBO DE CONCRETO (SIMPLES) PARA REDES COLETORAS DE ÁGUAS PLUVIAIS, DIÂMETRO DE 400 MM, JUNTA RÍGIDA, INSTALADO EM LOCAL COM ALTO NÍVEL DE INTERFERÊNCIAS - FORNECIMENTO E ASSENTAMENTO. AF_12/2015	M	225,50	92,14	118,69	26.765,01	0,48 %	100,00	11.869,00	44,35%	125,50	14.895,60	55,65%	225,50	26.765,01	100,00%
7.2	92824	SINAPI	ASSENTAMENTO DE TUBO DE CONCRETO PARA REDES COLETORAS DE ÁGUAS PLUVIAIS, DIÂMETRO DE 600 MM, JUNTA RÍGIDA, INSTALADO EM LOCAL COM ALTO NÍVEL DE INTERFERÊNCIAS (NÃO INCLUI FORNECIMENTO). AF_12/2015	M	225,49	62,90	81,02	18.269,36	0,32 %	225,40	18.261,91	99,96%	0,09	7,29	0,04%	225,49	18.269,36	100,00%
7.3	92223	SINAPI	TUBO DE CONCRETO PARA REDES COLETORAS DE ÁGUAS PLUVIAIS, DIÂMETRO DE 800 MM, JUNTA RÍGIDA, INSTALADO EM LOCAL COM ALTO NÍVEL DE INTERFERÊNCIAS - FORNECIMENTO E ASSENTAMENTO. AF_12/2015	M	225,49	354,88	457,14	103.081,41	1,83 %	200,00	91.428,00	88,69%	25,49	11.652,50	11,30%	225,49	103.081,41	100,00%
8			DIVERSOS					2.037.914,59	36,20%		1.742.787,60	85,52%		R\$ 295.125,96	14,48%		2.037.914,59	100,00%
8.1	94273	SINAPI	ASSENTAMENTO DE GUIA (MEIO-FIO) EM TRECHO RETO, CONFECCIONADA EM CONCRETO PRÉ-FABRICADO, DIMENSÕES 100X15X13X30 CM (COMPRIMENTO X BASE INFERIOR X BASE SUPERIOR X ALTURA), PARA VIAS URBANAS (USO VIÁRIO). AF_06/2016	M	9.020,78	39,61	51,03	460.330,61	8,18 %	9.020,78	460.330,40	100,00%	-	-	0,00%	9.020,78	460.330,61	100,00%
8.2	94265	SINAPI	GUIA (MEIO-FIO) CONCRETO, MOLDADA IN LOCO EM TRECHO RETO COM EXTRUSORA, 15 CM BASE X 30 CM ALTURA. AF_06/2016	M	4.511,09	33,94	43,73	197.270,12	3,50 %	4.511,09	197.269,97	100,00%	-	-	0,00%	4.511,09	197.270,12	100,00%
8.3	94288	SINAPI	EXECUÇÃO DE SARIETA DE CONCRETO USINADO, MOLDADA IN LOCO EM TRECHO CURVO, 30 CM BASE X 10 CM ALTURA. AF_06/2016	M	9.018,68	43,06	55,48	500.356,34	8,89 %	9.018,68	500.356,33	100,00%	-	-	0,00%	9.018,68	500.356,34	100,00%
8.4	C0930	SEINFRA	CORTE MANUAL EM TERRA	m³	1.691,20	54,97	70,82	119.770,89	2,13 %	714,70	50.615,05	42,26%	976,50	69.155,73	57,74%	1.691,20	119.770,89	100,00%
8.5	C3888	SEINFRA	REMOÇÃO MANUAL DA CAMADA GRANULAR DO PAVIMENTO	m³	1.691,21	122,55	157,89	267.025,62	4,74 %	694,70	109.686,18	41,08%	996,51	157.338,96	58,92%	1.691,21	267.025,62	100,00%
8.6	94293	SINAPI	EXECUÇÃO DE SARIETÃO DE CONCRETO USINADO, MOLDADA IN LOCO EM TRECHO RETO, 100 CM BASE X 20 CM ALTURA. AF_06/2016	M	225,48	126,56	163,04	36.762,34	0,65 %	225,48	36.762,26	100,00%	-	-	0,00%	225,48	36.762,34	100,00%
8.7	CPU SEINFRA TIMON/724	Próprio	CANALETA SIMPLES	M	269,10	1.020,93	1.315,86	354.097,93	6,29 %	269,10	354.097,93	100,00%	-	-	0,00%	269,10	354.097,93	100,00%
8.8	73882/005	SINAPI	CALHA EM CONCRETO SIMPLES, EM MEIA CANA DE CONCRETO, DIÂMETRO 600 MM	M	897,69	88,46	113,96	102.300,75	1,82 %	295,45	33.669,48	32,91%	602,24	68.631,27	67,09%	897,69	102.300,75	100,00%
Total Geral							R\$	5.629.973,56			5.041.791,76	89,55%		R\$ 388.118,01	6,89%		R\$ 5.429.909,77	96,45%

Maciel do Nascimento Lopes
Engenheiro Civil CREA 19191129/9
Portaria N° 0145 2025-GP-SEINFRA
CPF: 016.156.663-46



Construindo agora o futuro

SEINFRA
Secretaria Municipal de
Obras e Infraestrutura

SERVIÇOS DE MANUTENÇÃO E CONSERVAÇÃO DE PAVIMENTAÇÃO, CANTEIROS, SARJETAS, MEIO FIO, GALERIAS E DIVERSOS EM VIAS PÚBLICAS DA CIDADE DE TIMON-MA. CONTRATO 018/2024 -

PROPONENTE: PREFEITURA MUNICIPAL DE TIMON/MA

CONTRATO Nº: 18/2024

CONTRATANTE: PREFEITURA MUNICIPAL DE
TIMON

CONTRATADA: F. COSTA CONSTRUTORA LTDA. CNPJ: 27.537.410/0001-22

MEDICÃO Nº: 12

QUADRO - RESUMO FINANCEIRO

MEDICÃO Nº	VALOR TOTAL MEDIDO		PERÍODO CORRESPONDENTE	
	MONETÁRIO	PORCENTAGEM	INÍCIO	FIM
1ª	R\$ 443.643,24	7,88%	22/10/2024	05/11/2024
2ª	R\$ 426.083,39	7,57%	06/11/2024	25/11/2024
3ª	R\$ 289.589,14	5,14%	26/11/2024	11/12/2024
4ª	R\$ 450.073,76	7,99%	12/02/2025	14/03/2025
5ª	R\$ 479.369,02	8,51%	15/03/2025	10/04/2025
6ª	R\$ 841.310,87	14,94%	11/04/2025	28/05/2025
7ª	R\$ 451.510,46	8,02%	29/05/2025	26/06/2025
8ª	R\$ 506.114,74	8,99%	27/06/2025	24/07/2025
9ª	R\$ 502.073,22	8,92%	25/07/2025	26/08/2025
10ª	R\$ 351.238,23	6,24%	27/08/2025	24/09/2025
11ª	R\$ 300.785,69	5,34%	25/09/2025	27/10/2025
12ª	R\$ 388.118,01	6,89%	28/10/2025	25/11/2025
ACUMULADO	R\$ 5.429.909,77	96,45%		
VALOR CONTRATO	R\$ 5.629.973,56			

Maciel do Nascimento Lopes
Engenheiro Civil CREA 1919112979
Portaria N° 0146 2025-GP-SEINFRA
CPF: 016.156.663-46

Proc Nº 1105/25
Folha Nº 0102
Assinatura

Obra

SERVIÇOS DE MANUTENÇÃO E CONSERVAÇÃO DE PAVIMENTAÇÃO, CANTEIROS, SARJETAS, MEIO FIO, GALERIAS E DIVERSOS EM VIAS PÚBLICAS DA CIDADE DE TIMON-MA. CONTRATO 018/2024

MEMÓRIA DE CÁLCULO						
Item	Código	Banco	Descrição	Und	Quant. CONTRATUAL	QUANT. MEDIDA
1			SERVIÇOS PRELIMINARES E DEMOLIÇÕES			-
1.1	73859/002	SINAPI	CAPINA E LIMPEZA MANUAL DE TERRENO	m ²	2.260,00	-
1.2	92970	SINAPI	DEMOLIÇÃO DE PAVIMENTAÇÃO ASFÁLTICA COM UTILIZAÇÃO DE MARTELO PERFURADOR, ESPESSURA ATÉ 15 CM, EXCLUSIVE CARGA E TRANSPORTE	m ²	112,75	-
1.3	C1049	SEINFRA	DEMOLIÇÃO DE CONCRETO SIMPLES	m ³	563,73	-
1.4	C3373	SEINFRA	RETIRADA DE MEIO FIO DE PEDRA GRANÍTICA	M	5.641,74	476,94
1.5	C3064	SEINFRA	DEMOLIÇÃO E REMOÇÃO DE PAVIMENTO EM PARALELEPIPEDO E POLIÉDRICO	m ²	30.579,02	3.195,22
2			INFRAESTRUTURA			-
2.1	95467	SINAPI	EMBASAMENTO C/PEDRA ARGAMASSADA UTILIZANDO ARG.CIM/AREIA 1:4	m ³	563,72	-
2.2	73965/009	SINAPI	ESCAVAÇÃO MANUAL DE VALA EM LODO, DE 1,5 ATE 3M, EXCLUINDO ESGOTAMENTO/ESCORAMENTO.	m ³	563,73	-
2.3	C0330	SEINFRA	ATERRO C/COMPACTAÇÃO MANUAL S/CONTROLE, MAT. C/AQUISIÇÃO	m ³	3.382,59	-
3			SUPERESTRUTURA			-
3.1	94963	SINAPI	CONCRETO FCK = 15MPA, TRAÇO 1:3,4:3,5 (CIMENTO/ AREIA MÉDIA/ BRITA 1) - PREPARO MECÂNICO COM BETONEIRA 400 L. AF_07/2016	m ³	45,10	-
3.2	94964	SINAPI	CONCRETO FCK = 20MPA, TRAÇO 1:2,7:3 (CIMENTO/ AREIA MÉDIA/ BRITA 1) - PREPARO MECÂNICO COM BETONEIRA 400 L. AF_07/2016	m ³	45,10	-
3.3	94966	SINAPI	CONCRETO FCK = 30MPA, TRAÇO 1:2,1:2,5 (CIMENTO/ AREIA MÉDIA/ BRITA 1) - PREPARO MECÂNICO COM BETONEIRA 400 L. AF_07/2016	m ³	45,10	-
3.4	73361	SINAPI	CONCRETO CICLOPICO FCK=10MPA 30% PEDRA DE MAO INCLUSIVE LANÇAMENTO	m ³	45,09	-
4			ELEMENTOS DE VEDAÇÃO			-
4.1	87523	SINAPI	ALVENARIA DE VEDAÇÃO DE BLOCOS CERÂMICOS FURADOS NA HORIZONTAL DE 9X14X19CM (ESPESSURA 9CM) DE PAREDES COM ÁREA LÍQUIDA MAIOR OU IGUAL A 6M ² COM VÃOS E PAVIMENTAÇÃO	m ²	676,45	254,35
5			PAVIMENTAÇÃO			-
5.1	98681	SINAPI	PISO CIMENTADO, TRAÇO 1:3 (CIMENTO E AREIA), ACABAMENTO RÚSTICO, ESPESSURA 2,0 CM, PREPARO MECÂNICO DA ARGAMASSA. AF_09/2020	m ²	563,74	-
5.2	C3410	SEINFRA	CALÇADA DE PROTEÇÃO EM CIMENTADO C/ BASE DE CONCRETO	m ²	1.691,20	-
5.3	C2893	SEINFRA	PAVIMENTAÇÃO EM PARALELEPÍPEDO C/ REJUNTAMENTO (AGREGADO ADQUIRIDO)	m ²	22.549,52	-
6			ESQUADRIAS, GUARDA-CORPO E PROTEÇÕES			-
6.1	83624	SINAPI	GRELHA DE FERRO FUNDIDO PARA CANALETA LARG = 20CM, FORNECIMENTO E ASSENTAMENTO	M	338,24	-
6.2	C4327	SEINFRA	GRELHA DE FERRO FUNDIDO (900 x 500 x 70 mm)	UN	112,75	-

Maciel do Nascimento Lopes
Engenheiro Civil CREA 1919112979
Portaria N° 0146 2025-GP-SEINFRA
CPF: 016.156.663-46

Proc N° 1105/23
Folha N°
Assinatura

Obra

SERVIÇOS DE MANUTENÇÃO E CONSERVAÇÃO DE PAVIMENTAÇÃO, CANTEIROS, SARJETAS, MEIO FIO, GALERIAS E DIVERSOS EM VIAS PÚBLICAS DA CIDADE DE TIMON-MA. CONTRATO 018/2024

MEMÓRIA DE CÁLCULO						
Item	Código	Banco	Descrição	Und	Quant. CONTRATUAL	QUANT. MEDIDA
7			GALERIAS TUBULARES			
7.1	95571	SINAPI	TUBO DE CONCRETO (SIMPLES) PARA REDES COLETORAS DE ÁGUAS PLUVIAIS, DIÂMETRO DE 400 MM, JUNTA RÍGIDA, INSTALADO EM LOCAL COM ALTO NÍVEL DE INTERFERÊNCIAS - FORNECIMENTO E ASSENTAMENTO. AF_12/2015	M	225,50	125,50
7.2	92824	SINAPI	ASSENTAMENTO DE TUBO DE CONCRETO PARA REDES COLETORAS DE ÁGUAS PLUVIAIS, DIÂMETRO DE 600 MM, JUNTA RÍGIDA, INSTALADO EM LOCAL COM ALTO NÍVEL DE INTERFERÊNCIAS (NÃO INCLUI FORNECIMENTO). AF_12/2015	M	225,49	0,09
7.3	92223	SINAPI	TUBO DE CONCRETO PARA REDES COLETORAS DE ÁGUAS PLUVIAIS, DIÂMETRO DE 800 MM, JUNTA RÍGIDA, INSTALADO EM LOCAL COM ALTO NÍVEL DE INTERFERÊNCIAS - FORNECIMENTO E ASSENTAMENTO. AF_12/2015	M	225,49	25,49
8			DIVERSOS			
8.1	94273	SINAPI	ASSENTAMENTO DE GUIA (MEIO-FIO) EM TRECHO RETO, CONFECCIONADA EM CONCRETO PRÉ-FABRICADO, DIMENSÕES 100X15X13X30 CM (COMPRIMENTO X BASE INFERIOR X BASE SUPERIOR X ALTURA), PARA VIAS URBANAS (USO VIÁRIO). AF_06/2016	M	9.020,78	-
8.2	94265	SINAPI	GUIA (MEIO-FIO) CONCRETO, MOLDADA IN LOCO EM TRECHO RETO COM EXTRUSORA, 15 CM BASE X 30 CM ALTURA. AF_06/2016	M	4.511,09	-
8.3	94288	SINAPI	EXECUÇÃO DE SARJETA DE CONCRETO USINADO, MOLDADA IN LOCO EM TRECHO CURVO, 30 CM BASE X 10 CM ALTURA. AF_06/2016	M	9.018,68	-
8.4	C0930	SEINFRA	CORTE MANUAL EM TERRA	m³	1.691,20	976,50
8.5	C3888	SEINFRA	REMOÇÃO MANUAL DA CAMADA GRANULAR DO PAVIMENTO	m³	1.691,21	996,51
8.6	94293	SINAPI	EXECUÇÃO DE SARJETÃO DE CONCRETO USINADO, MOLDADA IN LOCO EM TRECHO RETO, 100 CM BASE X 20 CM ALTURA. AF_06/2016	M	225,48	-
8.7	CPU SEINFRA	Próprio	CANALETA SIMPLES	M	269,10	-
8.8	73882/005	SINAPI	CALHA EM CONCRETO SIMPLES, EM MEIA CANA DE CONCRETO, DIÂMETRO 600 MM	M	897,69	602,24

Macliel do Nascimento Lopes
Engenheiro Civil CREA 1919112979
Portaria N° 0146 2025-GP-SEINFRA
CPF: 016.156.663-46

Proc N° 1105/25
Folha N°
Assinatura



SEINFRA
Secretaria Municipal de
Obras e Infraestrutura

OBRA

SERVIÇOS DE MANUTENÇÃO E CONSERVAÇÃO DE PAVIMENTAÇÃO, CANTEIROS, SARJETAS, MEIO FIO, GALERIAS E DIVERSOS EM VIAS PÚBLICAS DA CIDADE DE TIMON-MA. CONTRATO 018/2024

PROPOSTANTE: PREFEITURA MUNICIPAL DE TIMON/MA		CONTRATO Nº: 18/2024												
CONTRATANTE: PREFEITURA MUNICIPAL DE TIMON		CONTRATADA: F. COSTA CONSTRUTORA LTDA. CNPJ: 27.537.410/0001-22												
MEDIÇÃO Nº: 12														
Cronograma Físico e Financeiro														
Item	Descrição	Total Por Etapa	1ª Mod. 03/11/2024	2ª Mod. 28/11/2024	3ª Mod. 11/12/2024	4ª Mod. 14/03/2025	5ª Mod. 10/04/2025	6ª Mod. 28/05/2025	7ª Mod. 28/06/2025	8ª Mod. 24/07/2025	9ª Mod 28/08/2025	10ª Mod 24/09/2025	11ª Mod 27/10/2025	12ª Mod 25/11/2025
1	SERVIÇOS PRELIMINARES E DEMOLIÇÕES	625.951,84	24.549,50	33.358,43	22.672,18	44.936,72	49.491,32	7.609,48	29.774,56	130.523,90	74.485,55	63.415,66	18.743,59	43.293,35
2	INFRAESTRUTURA	743.684,81	117.569,28	70.913,17	52.274,32	72.992,51	85.051,93	163.525,57	81.044,44	36.973,90	29.311,87	48.011,29	-	-
3	SUPERESTRUTURA	89.663,45	3.036,15	687,60	467,33	1.362,82	2.352,76	3.233,80	1.847,89	22.289,08	12.369,72	12.805,68	9.210,77	-
4	ELEMENTOS DE VEDAÇÃO	61.550,46	-	-	-	-	-	-	-	23.136,76	15.268,12	-	-	23.143,31
5	PAVIMENTAÇÃO	1.828.148,69	264.484,11	268.891,26	182.752,94	275.474,81	298.177,51	248.265,16	123.164,28	84.346,14	70.306,04	20.303,68	-	-
6	ESQUADRIAS, GUARDA-CORPO E PROTEÇÕES	116.855,94	-	-	-	-	-	-	-	-	-	-	-	-
7	GALERIAS TUBULARES	145.115,79	-	-	-	-	-	-	-	-	-	-	-	-
8	DIVERSOS	2.037.914,59	34.024,23	46.232,93	31.422,38	55.306,90	54.295,50	418.076,85	235.879,29	208.842,87	300.332,11	154.879,11	203.095,33	285.125,96
Percentagem			7,58%	7,57%	5,14%	7,99%	5,51%	14,94%	5,02%	8,99%	5,92%	6,24%	5,34%	6,89%
Custo			443.643,24	428.093,39	289.589,14	450.073,78	479.369,02	841.310,87	451.510,46	506.114,74	502.073,22	351.238,23	360.785,69	388.118,01
Percentagem Acumulada			7,88%	15,45%	20,59%	28,59%	37,10%	52,04%	60,08%	69,05%	77,97%	84,21%	89,55%	96,45%
Custo Acumulado			443.643,24	869.726,63	1.159.315,78	1.609.389,54	2.088.758,56	2.930.069,42	3.381.579,88	3.887.694,62	4.389.767,84	4.741.006,07	5.041.791,76	5.429.909,77

Maciel do Nascimento Lopes
Engenheiro Civil CREA 19191125/20
Portaria N 0146 2025-GP-SEINFRA
CPF: 016.156.663-4

Proc. Nº 1105/25
Folha Nº 01009
Assinatura /



SEINFRA
Secretaria Municipal de
Obras e Infraestrutura

RELATÓRIO FOTOGRÁFICO

SERVIÇOS DE MANUTENÇÃO E CONSERVAÇÃO DE PAVIMENTAÇÃO, CANTEIROS, SARJETAS, MEIO FIO, GALERIAS E DIVERSOS EM VIAS PÚBLICAS DA CIDADE DE TIMON-MA.
CONTRATO

DATA DE INICIO	DATA DE FIM	PERIODO	MEDIÇÃO	PÁGINA
		28/10/2025 a 25/11/2025	012	003
CONTRATANTE	PREFEITURA MUNICIPAL DE TIMON			
CONTRATADO	F. COSTA CONSTRUTORA LTDA			
CONTRATO	18/2024			



1.5

DEMOLIÇÃO E REMOÇÃO DE PAVIMENTO EM PARALELEPIPEDO E POLIÉDRICO



1.5

DEMOLIÇÃO E REMOÇÃO DE PAVIMENTO EM PARALELEPIPEDO E POLIÉDRICO



8.4

CORTE MANUAL EM TERRA



8.5

REMOÇÃO MANUAL DA CAMADA GRANULAR DO PAVIMENTO



8.5

REMOÇÃO MANUAL DA CAMADA GRANULAR DO PAVIMENTO

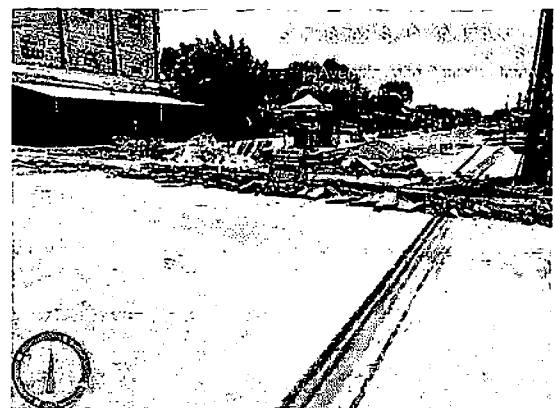

8.5

REMOÇÃO MANUAL DA CAMADA GRANULAR DO PAVIMENTO

Maciel do Nascimento Lopes
Engenheiro Civil CREA 191911297
Portaria N° 0146 2025-GP-SEINFRA
CPF: 016.156.663-46

Proc N°
Folha N°

1105/25

Assinatura

RELATÓRIO FOTOGRÁFICO



SEINFRA
Secretaria Municipal de
Obras e Infraestrutura

SERVIÇOS DE MANUTENÇÃO E CONSERVAÇÃO DE PAVIMENTAÇÃO, CANTEIROS, SARJETAS, MEIO FIO, GALERIAS E DIVERSOS EM VIAS PÚBLICAS DA CIDADE DE TIMON-MA.
CONTRATO

DATA DE INICIO	DATA DE FIM	PERIODO	MEDIÇÃO	PÁGINA
		28/10/2025 a 25/11/2025	012	003
CONTRATANTE	PREFEITURA MUNICIPAL DE TIMON			
CONTRATADO	F. COSTA CONSTRUTORA LTDA			
CONTRATO	18/2024			



1.4 RETIRADA DE MEIO FIO DE PEDRA GRANITICA



1.4 RETIRADA DE MEIO FIO DE PEDRA GRANITICA



1.4 RETIRADA DE MEIO FIO DE PEDRA GRANITICA

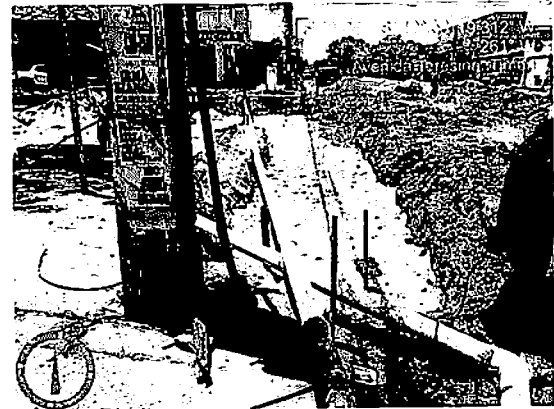

8.4 CORTE MANUAL EM TERRA



8.5 REMOÇÃO MANUAL DA CAMADA GRANULAR DO PAVIMENTO



8.5 REMOÇÃO MANUAL DA CAMADA GRANULAR DO PAVIMENTO

Maciel do Nascimento Lopes
Engenheiro Civil CREA 19191-0/PA
Portaria N° 0146 2025-GP-SEINFRA
CPF: 016.156.663-46

Proc N° 1103/25
PÁGINA N°
Assinatura

RELATÓRIO FOTOGRÁFICO



SERVIÇOS DE MANUTENÇÃO E CONSERVAÇÃO DE PAVIMENTAÇÃO, CANTEIROS, SARJETAS, MEIO FIO, GALERIAS E DIVERSOS EM VIAS PÚBLICAS DA CIDADE DE TIMON-MA.
CONTRATO

DATA DE INICIO	DATA DE FIM	PERIODO	MEDIÇÃO	PÁGINA
		28/10/2025 a 25/11/2025	012	003
CONTRATANTE	PREFEITURA MUNICIPAL DE TIMON			
CONTRATADO	F. COSTA CONSTRUTORA LTDA			
CONTRATO	18/2024			



8.4

CORTE MANUAL EM TERRA

8.4

CORTE MANUAL EM TERRA

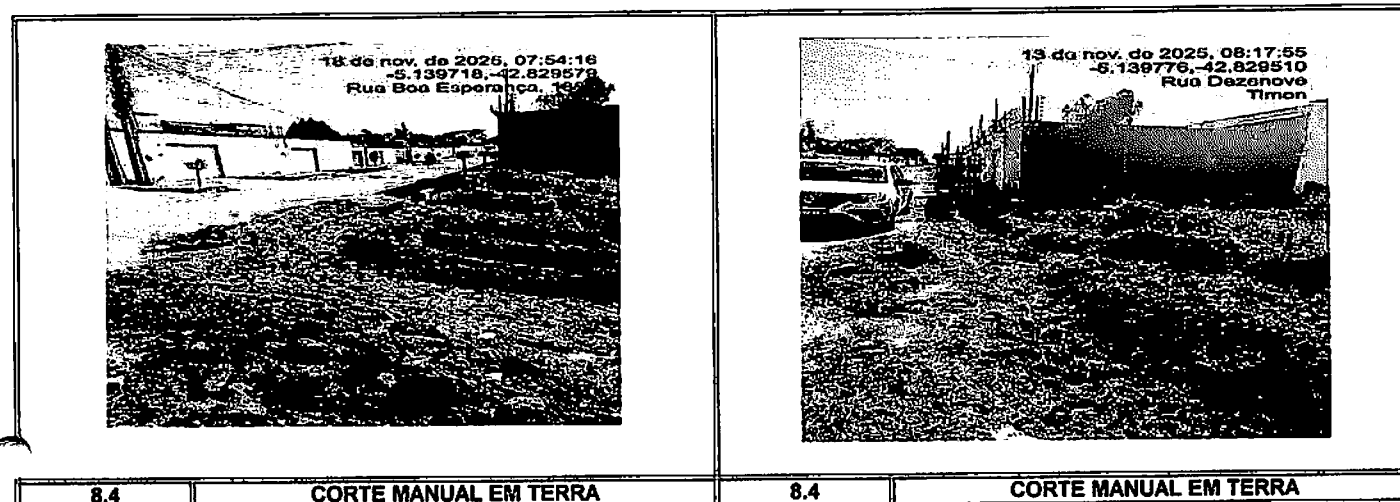

8.4

CORTE MANUAL EM TERRA

8.4

CORTE MANUAL EM TERRA

Maciel do Nascimento Lopes
Engenheiro Civil CREA 1919112979
Portaria N° 0146 2025-GP-SEINFRA
CPF: 016.156.663-46

Proc N° 1105/25
Folha N° 01009
Assinatura

Teresina, 25 de novembro de 2025

À
PREFEITURA MUNICIPAL DE TIMON – MA
Secretaria Municipal de obras e infraestrutura
Processo administrativo nº 1823/2024
Secretario

Nesta

CONTRATO Nº 018/2024

SOLICITAÇÃO DE PAGAMENTO

Vimos pela presente solicitar de V.Sa., obsequiosa providência no sentido de que nos seja efetuado o pagamento de R\$ 388.118,01 (Trezentos oitenta e oito mil, cento e dezoito reais um centavos), referente a 12ª (décima segunda) Medição dos serviços executados do referido contrato, cujo objeto é Contratação de empresa de engenharia para os serviços de manutenção e conservação de pavimentação, canteiros, sarjetas, meio fios, galerias e outros em vias publicas no município de Timon-MA.

No ensejo renovamos os nossos protestos de estima e apreço.

FRANKLANDE FELIX DA COSTA:81764197372 Assinado de forma digital por
FRANKLANDE FELIX DA
COSTA:81764197372
Dados: 2025.11.25 12:04:51 -03'00'

Franklande Felix da Costa
Sócio administrador

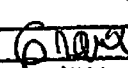
Proc Nº	1105/25
Folha Nº	
Assinatura	



Prefeitura Municipal de Teresina
Secretaria Municipal de Finanças



Nota Fiscal de Serviços Eletrônica
NFSe - Prestador

GT4013lof

DADOS DA NFSe

Data e hora de emissão 25/11/2025 11:51:47
Competência 11/2025
Número / Série 154 / U

A autenticidade desta NFSe pode ser verificada pela leitura deste código QR ou pela consulta do Código de Verificação de Autenticidade acima no portal da NFSe.

EMITENTE PRESTADOR DO SERVIÇO

CPF / CNPJ / NIF 27.537.410/0001-22
Nome / Nome Empresarial F. COSTA CONSTRUTORA LTDA - EPP
Endereço CONJUNTO SIGEFREDO PACHECO II QD C06 CASA 07 1 S/N VALE DO GAVIAO

Inscrição Municipal 463993-6
Telefone (86) 3212-2837
E-mail CLARICESOARES27@HOTMAIL.COM
Município TERESINA / PI BRASIL
CEP 64069-120

TOMADOR DO SERVIÇO

CPF / CNPJ / NIF 06.115.307/0001-14
Nome / Nome Empresarial PREF MUNICIPAL DE TIMON
Endereço PRACA SAO JOSE CENTRO

Inscrição Municipal -
Telefone (86) 99472-5158
E-mail f.costaconstrutoraltda@gmail.com
Município TIMON / MA BRASIL
CEP 65630-160

SERVIÇO PRESTADO

CNAE / CBO 4213-8/00-01 - OBRAS DE URBANIZACAO RUAS, PRACAS E CALCADAS
Serviço 07.02 - EXECUCAO, POR ADMINISTRACAO, EMPREITADA OU SUBEMPREITADA, DE OBRAS DE CONSTRUCAO CIVIL, HIDRAULICA OU ELETRICA E DE OUTRAS
Local da prestação do serviço TIMON / MA
País da prestação do serviço BRASIL

DESCRIÇÃO DO SERVIÇO PRESTADO

REF A 12ª (DECIMA SEGUNDA) MEDIÇÃO DOS SERVIÇOS EXECUTADOS DO REFERIDO CONTRATO N° 018/2024 PROCESSO ADMINISTRATIVO N° 1823/2024 , CUJO OBJETO É CONTRATAÇÃO DE EMPRESA DE ENGENHARIA PARA OS SERVIÇOS DE MANUTENÇÃO E CONSERVAÇÃO DE PAVIMENTAÇÃO, CANTEIROS, SARJETAS, MEIO FIOS, GALERIAS E OUTROS EM VIAS PUBLICAS NO MUNICIPIO DE TIMON-MA

ATESTO QUE:
OS SERVIÇOS FORAM EXECUTADOS
OS MATERIAIS FORAM RECEBIDOS
AS DESPESAS FORAM REALIZADAS
25/11/25

Responsável
Macliel do Nascimento Lopes
Engenheiro Civil CREA 1919112979
Portaria N° 0146/2025-GP-SEINFRA
CPF: 016.156.663-46

TRIBUTAÇÃO MUNICIPAL

Exigibilidade do ISSQN Não incidente
Município da incidência do ISSQN TIMON - MA
Responsável pelo recolhimento do ISSQN PRESTADOR DO SERVIÇO
Retenção do ISSQN NÃO RETIDO
Situação do prestador do serviço perante o Simples Nacional NÃO OPTANTE
Regime especial de tributação do ISSQN

CÁLCULO DO ISSQN

Valor total da NFSe (R\$)	Total das deduções (R\$)	Desc. incondicionado (R\$)	Base de cálculo do ISSQN (R\$)	Aliq. (%)	Valor do ISSQN (R\$)
388.118,01	77.623,60	0,00	310.494,41	5,000000	15.524,72

RETENÇÕES

ISSQN (R\$)	IRRF (R\$)	PIS (R\$)	COFINS (R\$)	INSS (R\$)	CSLL (R\$)	Outras retenções (R\$)
0,00	4.657,41	0,00	0,00	4.269,29	0,00	0,00

VALOR TOTAL

Base de cálculo do ISSQN (R\$)	Retenções (R\$)	Desc. Incondicionado (R\$)	Desc. condicionado (R\$)	Valor Líquido da NFSe (R\$)
310.494,41	8.926,70	0,00	0,00	379.191,31

INFORMAÇÕES COMPLEMENTARES

Regra especial de tributação do prestador de serviço: TRIBUTAÇÃO NÃO INCIDENTE

Proc N° 1105/25
Folha N° 01002
Assinatural

À
PREFEITURA MUNICIPAL DE TIMON – MA
Secretaria Municipal de obras e infraestrutura
Processo administrativo nº 1823/2024
Secretario

Nesta

CONTRATO Nº 018/2024

RECIBO

R\$ 388.118,01

Declaramos que recebemos da Prefeitura Municipal de Timon – MA, a importância supra de R\$ 388.118,01 (Trezentos oitenta e oito mil, cento e dezoito reais um centavos), referente a 12ª (décima segunda) Medição dos serviços executados do referido contrato, cujo objeto é Contratação de empresa de engenharia para os serviços de manutenção e conservação de pavimentação, canteiros, sarjetas, meio fios, galerias e outros em vias públicas no município de Timon-MA. De acordo com nota fiscal em anexo nº 00000154.

Teresina, ____ de _____ 2025.

**FRANKLANDE FELIX DA
COSTA:81764197372**

Assinado de forma digital por FRANKLANDE
FELIX DA COSTA:81764197372
Dados: 2025.11.25 12:04:37 -03'00'

Franklande Félix da Costa
Sócio administrador

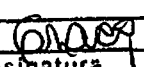
Proc Nº	1105/25
Folha Nº	
Assinatura	

Obra

SERVIÇOS DE MANUTENÇÃO E CONSERVAÇÃO DE PAVIMENTAÇÃO, CANTEIROS, SARIETAS, MEIO FIO, GALERIAS E DIVERSOS EM VIAS PÚBLICAS DA CIDADE DE TIMON-MA. CONTRATO 018/2024

Orçamento Sintético									MEDIÇÃO ACUMULADA ANTERIOR			MEDIÇÃO ATUAL 12			MEDIÇÃO ACUMULADA ATUAL			
Item	Código	Banco	Descrição	Und	Quant.	Valor Unit	Valor Unit com BDI	Total	Peso (%)	QUANT.	TOTAL R\$	%	QUANT.	TOTAL R\$	%	QUANT.	TOTAL R\$	%
1			SERVIÇOS PRELIMINARES E DEMOLIÇÕES					625.951,84			499.560,89	79,81%		43.293,16	6,92%		542.853,99	86,72%
1.1	73859/002	SINAPI	CAPINA E LIMPEZA MANUAL DE TERRENO	m²	2.260,00	1,44	1,86	4.203,61	0,07 %	2.260,00	4.203,60	100,00%	-	-	0,00%	2.260,00	4.203,61	100,00%
1.2	92970	SINAPI	DEMOLIÇÃO DE PAVIMENTAÇÃO ASFÁLTICA COM UTILIZAÇÃO DE	m²	112,75	12,78	16,46	1.855,80	0,03 %	112,75	1.855,87	100,00%	-	-	0,00%	112,75	1.855,80	100,00%
1.3	C1049	SEINFRA	DEMOLIÇÃO DE CONCRETO SIMPLES	m³	563,73	263,69	339,71	191.504,72	3,40 %	563,73	191.504,72	100,00%	-	-	0,00%	563,73	191.504,72	100,00%
1.4	C3373	SEINFRA	RETRADA DE MEIO FIO DE PEDRA GRANÍTICA	M	5.641,74	10,14	13,06	73.681,11	1,31 %	5.164,80	67.452,29	91,55%	476,94	6.228,84	8,45%	5.641,74	73.681,11	100,00%
1.5	C3064	SEINFRA	DEMOLIÇÃO E REMOÇÃO DE PAVIMENTO EM PARALELEPIEDO E POLIÉDRICO	m²	30.579,02	9,00	11,60	354.716,60	6,30 %	20.219,35	234.544,42	66,12%	3.195,20	37.064,32	10,45%	23.414,55	271.608,75	76,57%
2			INFRAESTRUTURA					743.664,81	13,21%		743.668,05	100,00%	-	-	0,00%		743.664,81	100,00%
2.1	95467	SINAPI	EMBASAMENTO C/PEDRA ARGAMASSADA UTILIZANDO ARG.CIM/AREIA 1:4	m³	563,72	384,57	495,00	279.040,66	4,96 %	563,72	279.042,86	100,00%	-	-	0,00%	563,72	279.040,66	100,00%
2.2	73965/009	SINAPI	ESCAVAÇÃO MANUAL DE VALA EM LODO, DE 1,5 ATE 3M, EXCLUINDO ESGOTAMENTO/ESCORAMENTO.	m³	563,73	180,00	231,90	130.728,99	2,32 %	563,73	130.730,04	100,00%	-	-	0,00%	563,73	130.728,99	100,00%
2.3	C0330	SEINFRA	ATERRO C/COMPACTAÇÃO MANUAL S/CONTROLE, MAT. C/AQUISIÇÃO	m³	3.382,59	76,62	98,71	333.895,16	5,93 %	3.382,59	333.895,15	100,00%	-	-	0,00%	3.382,59	333.895,16	100,00%
3			SUPERESTRUTURA					69.663,45	1,24%		69.663,59	100,00%	-	-	0,00%		69.663,45	100,00%
3.1	94863	SINAPI	CONCRETO FCK = 15MPA, TRAÇO 1:3,4:3,5 (CIMENTO/ AREIA MÉDIA/ BRITA 1) - PREPARO MECÂNICO COM BETONEIRA 400 L. AF_07/2016	m³	45,10	256,97	329,98	14.883,09	0,26 %	45,10	14.882,43	100,00%	-	-	0,00%	45,10	14.883,09	100,00%
3.2	94964	SINAPI	CONCRETO FCK = 20MPA, TRAÇO 1:2,7:3 (CIMENTO/ AREIA MÉDIA/ BRITA 1) - PREPARO MECÂNICO COM BETONEIRA 400 L. AF_07/2016	m³	45,10	282,48	362,64	16.356,15	0,29 %	45,11	16.356,88	100,00%	-	-	0,00%	45,11	16.356,15	100,00%
3.3	94966	SINAPI	CONCRETO FCK = 30MPA, TRAÇO 1:2,1:2,5 (CIMENTO/ AREIA MÉDIA/ BRITA 1) - PREPARO MECÂNICO COM BETONEIRA 400 L. AF_07/2016	m³	45,10	301,52	386,91	17.450,80	0,31 %	45,11	17.451,58	100,00%	-	-	0,00%	45,11	17.450,80	100,00%
3.4	73361	SINAPI	CONCRETO CICLOPICO FCK=10MPA 30% PEDRA DE MAO INCLUSIVE LANÇAMENTO	m³	45,09	361,48	465,13	20.973,41	0,37 %	45,09	20.972,71	100,00%	-	-	0,00%	45,09	20.973,41	100,00%
4			ELEMENTOS DE VEDAÇÃO					61.550,46	1,09%		38.406,88	62,40%		23.143,31	37,60%		61.550,46	100,00%
4.1	87523	SINAPI	ALVENARIA DE VEDAÇÃO DE BLOCOS CERÂMICOS FURADOS NA HORIZONTAL DE 9X14X19CM (ESPESSURA 9CM) DE PAREDES COM ÁREA LÍQUIDA MAIOR OU IGUAL A 6M² COM VÃOS E ARGAMASSA DE ASSENTAMENTO COM PREPARO EM BETONEIRA. AF_06/2014	m²	676,45	70,85	90,99	61.550,46	1,09 %	422,10	38.406,88	62,40%	254,35	23.143,31	37,60%	676,45	61.550,46	100,00%
5			PAVIMENTAÇÃO					1.826.146,69	32,44%		1.826.145,83	100,00%	-	-	0,00%		1.826.146,69	100,00%
5.1	98681	SINAPI	PISO CIMENTADO, TRAÇO 1:3 (CIMENTO E AREIA), ACABAMENTO RÚSTICO, ESPESSURA 2,0 CM, PREPARO MECÂNICO DA ARGAMASSA. AF_09/2020	m²	563,74	22,94	29,48	16.619,10	0,30 %	563,74	16.619,19	100,00%	-	-	0,00%	563,74	16.619,10	100,00%
5.2	C3410	SEINFRA	CALÇADA DE PROTEÇÃO EM CIMENTADO C/ BASE DE CONCRETO	m²	1.691,20	239,50	308,36	521.498,89	9,26 %	1.691,20	521.497,88	100,00%	-	-	0,00%	1.691,20	521.498,89	100,00%
5.3	C2893	SEINFRA	PAVIMENTAÇÃO EM PARALELEPIEDO C/ REIJUNTAMENTO (AGREGADO ADQUIRIDO)	m²	22.549,52	44,36	57,12	1.288.028,70	22,88 %	22.549,52	1.288.028,77	100,00%	-	-	0,00%	22.549,52	1.288.028,70	100,00%
5.4			ESQUADRIAS, GUARDA-CORPO E PROTEÇÕES					116.955,94	2,08%		-	0,00%		-	0,00%		-	0,00%
5.5	83624	SINAPI	GRELHA DE FERRO FUNDIDO PARA CANALETA LARG = 20CM, FORNECIMENTO E ASSENTAMENTO	M	338,24	166,81	214,88	72.680,58	1,29 %	-	-	0,00%	-	-	0,00%	-	-	0,00%

Assinatura
1105/25

FRANKLANDE
FELIX DA
COSTA:817641973
72

Assinado de forma digital
por FRANKLANDE FELIX
DA COSTA:81764197372
Dados: 2025.11.25
12:43:11 -03'00'

Obra
SERVIÇOS DE MANUTENÇÃO E CONSERVAÇÃO DE PAVIMENTAÇÃO, CANTEIROS, SARIETAS, MEIO FIO, GALERIAS E DIVERSOS EM VIAS PÚBLICAS DA CIDADE DE TIMON-MA. CONTRATO 018/2024

Orçamento Sintético										MEDIÇÃO ACUMULADA ANTERIOR			MEDIÇÃO ATUAL 12			MEDIÇÃO ACUMULADA ATUAL		
Item	Código	Banco	Descrição	Und	Quant.	Valor Unit	Valor Unit com BDI	Total	Peso (%)	QUANT.	TOTAL R\$	%	QUANT.	TOTAL R\$	%	QUANT.	TOTAL R\$	%
6.2	C4327	SEINFRA	GRELHA DE FERRO FUNDIDO (900 x 500 x 70 mm)	UN	112,75	304,84	392,70	44.275,35	0,79 %	-	-	0,00%	-	-	0,00%	-	-	0,00%

FRANKLANDE
FELIX DA
COSTA:8176419
7372

Assinado de forma digital por FRANKLANDE FELIX DA COSTA:81764197372
Dados: 2025.11.25 12:43:22 -03'00'

Proc N° 1105/25
Folha N° 010209
Assinatura

Obra
SERVIÇOS DE MANUTENÇÃO E CONSERVAÇÃO DE PAVIMENTAÇÃO, CANTEIROS, SARJETAS, MEIO FIO, GALERIAS E DIVERSOS EM VIAS PÚBLICAS DA CIDADE DE TIMON-MA. CONTRATO 018/2024

Orçamento Sintético										MEDIÇÃO ACUMULADA ANTERIOR			MEDIÇÃO ATUAL 12			MEDIÇÃO ACUMULADA ATUAL		
Item	Código	Banco	Descrição	Und	Quant.	Valor Unit	Valor Unit com BDI	Total	Peso (%)	QUANT.	TOTAL R\$	%	QUANT.	TOTAL R\$	%	QUANT.	TOTAL R\$	%
7			GALERIAS TUBULARES					148.115,79	2,63%		121.558,91	82,07%		26.555,99	17,93%		148.115,79	100,00%
7.1	95571	SINAPI	TUBO DE CONCRETO (SIMPLES) PARA REDES COLETORAS DE ÁGUAS PLUVIAIS, DIÂMETRO DE 400 MM, JUNTA RÍGIDA, INSTALADO EM LOCAL COM ALTO NÍVEL DE INTERFERÊNCIAS - FORNECIMENTO E ASSENTAMENTO. AF_12/2015	M	225,50	92,14	118,69	26.765,01	0,48 %	100,00	11.869,00	44,35%	125,50	14.895,60	55,55%	225,50	26.765,01	100,00%
7.2	92824	SINAPI	ASSENTAMENTO DE TUBO DE CONCRETO PARA REDES COLETORAS DE ÁGUAS PLUVIAIS, DIÂMETRO DE 600 MM, JUNTA RÍGIDA, INSTALADO EM LOCAL COM ALTO NÍVEL DE INTERFERÊNCIAS (NÃO INCLUI FORNECIMENTO). AF_12/2015	M	225,49	62,90	81,02	18.269,36	0,32 %	225,40	18.261,91	99,96%	0,09	7,29	0,04%	225,49	18.269,36	100,00%
7.3	92223	SINAPI	TUBO DE CONCRETO PARA REDES COLETORAS DE ÁGUAS PLUVIAIS, DIÂMETRO DE 800 MM, JUNTA RÍGIDA, INSTALADO EM LOCAL COM ALTO NÍVEL DE INTERFERÊNCIAS - FORNECIMENTO E ASSENTAMENTO. AF_12/2015	M	225,49	354,88	457,14	103.081,41	1,83 %	200,00	91.428,00	88,69%	25,49	11.652,50	11,30%	225,49	103.081,41	100,00%
8			DIVERSOS					2.037.914,59	36,20%		1.742.787,60	85,52%		295.125,96	14,48%		2.037.914,59	100,00%
8.1	94273	SINAPI	ASSENTAMENTO DE GUIA (MEIO-FIO) EM TRECHO RETO, CONFECCIONADA EM CONCRETO PRÉ-FABRICADO, DIMENSÕES 100X15X13X30 CM (COMPRIMENTO X BASE INFERIOR X BASE SUPERIOR X ALTURA), PARA VIAS URBANAS (USO VIÁRIO). AF_06/2016	M	9.020,78	39,61	51,03	460.330,61	8,18 %	9.020,78	460.330,40	100,00%	-	-	0,00%	9.020,78	460.330,61	100,00%
8.2	94265	SINAPI	GUIA (MEIO-FIO) CONCRETO, MOLDADA IN LOCO EM TRECHO RETO COM EXTRUSORA, 15 CM BASE X 30 CM ALTURA. AF_06/2016	M	4.511,09	33,94	43,73	197.270,12	3,50 %	4.511,09	197.269,97	100,00%	-	-	0,00%	4.511,09	197.270,12	100,00%
8.3	94288	SINAPI	EXECUÇÃO DE SARJETÃO DE CONCRETO USINADO, MOLDADA IN LOCO EM TRECHO CURVO, 30 CM BASE X 10 CM ALTURA. AF_06/2016	M	9.018,68	43,05	55,48	500.356,34	8,89 %	9.018,68	500.356,33	100,00%	-	-	0,00%	9.018,68	500.356,34	100,00%
8.4	09930	SEINFRA	CORTE MANUAL EM TERRA	m³	1.691,20	54,97	70,82	119.770,89	2,13 %	714,70	50.615,05	42,26%	976,50	69.155,73	57,74%	1.691,20	119.770,89	100,00%
8.5	C3888	SEINFRA	REMOÇÃO MANUAL DA CAMADA GRANULAR DO PAVIMENTO	m²	1.691,21	122,55	157,89	267.025,62	4,74 %	694,70	109.686,18	41,08%	996,51	157.338,96	58,92%	1.691,21	267.025,62	100,00%
8.6	94293	SINAPI	EXECUÇÃO DE SARJETÃO DE CONCRETO USINADO, MOLDADA IN LOCO EM TRECHO RETO, 100 CM BASE X 20 CM ALTURA. AF_06/2016	M	225,48	126,56	163,04	36.762,34	0,65 %	225,48	36.762,26	100,00%	-	-	0,00%	225,48	36.762,34	100,00%
8.7	CPU SEINFRA TIMON/724	Próprio	CANALETA SIMPLES	M	269,10	1.020,93	1.315,86	354.097,93	6,29 %	269,10	354.097,93	100,00%	-	-	0,00%	269,10	354.097,93	100,00%
8.8	73882/005	SINAPI	CALHA EM CONCRETO SIMPLES, EM MEIA CANA DE CONCRETO, DIAMETRO 600 MM	M	897,69	88,46	113,96	102.300,75	1,82 %	295,45	33.669,48	32,91%	602,24	68.631,27	67,09%	897,69	102.300,75	100,00%
Total Geral								5.629.973,56			5.041.791,76	89,55%		388.118,01	6,89%		5.429.909,77	96,45%

FRANKLANDE FELIX DA COSTA:81764197372
Assinado de forma digital por FRANKLANDE FELIX DA COSTA:81764197372
Dados: 2025.11.25 12:43:32 -03'00'

Proc No 1105/05
Folha N° 01/004
Assinatura

SERVIÇOS DE MANUTENÇÃO E CONSERVAÇÃO DE PAVIMENTAÇÃO, CANTEIROS, SARIETAS, MEIO FIO, GALERIAS E DIVERSOS EM VIAS PÚBLICAS DA CIDADE DE TIMON-MA. CONTRATO 018/2024 -

PROponente: PREFEITURA MUNICIPAL DE TIMON/MA

CONTRATO Nº: 18/2024

CONTRATANTE: PREFEITURA MUNICIPAL DE TIMON

CONTRATADA: F. COSTA CONSTRUTORA LTDA. CNPJ: 27.537.410/0001-22

MEDICÃO Nº: 12

QUADRO - RESUMO FINANCEIRO

MEDICÃO Nº	VALOR TOTAL MEDIDO		PERÍODO CORRESPONDENTE	
	MONETÁRIO	PORCENTAGEM	INÍCIO	FIM
1ª	R\$ 443.643,24	7,88%	22/10/2024	05/11/2024
2ª	R\$ 426.083,39	7,57%	06/11/2024	25/11/2024
3ª	R\$ 289.589,14	5,14%	26/11/2024	11/12/2024
4ª	R\$ 450.073,76	7,99%	12/02/2025	14/03/2025
5ª	R\$ 479.369,02	8,51%	15/03/2025	10/04/2025
6ª	R\$ 841.310,87	14,94%	11/04/2025	28/05/2025
7ª	R\$ 451.510,46	8,02%	29/05/2025	26/06/2025
8ª	R\$ 506.114,74	8,99%	27/06/2025	24/07/2025
9ª	R\$ 502.073,22	8,92%	25/07/2025	26/08/2025
10ª	R\$ 351.238,23	6,24%	27/08/2025	24/09/2025
11ª	R\$ 300.785,69	5,34%	25/09/2025	27/10/2025
12ª	R\$ 388.118,01	6,89%	28/10/2025	25/11/2025
ACUMULADO	R\$ 5.429.909,77	96,45%		
VALOR CONTRATO	R\$ 5.629.973,56			

FRANKLANDE FELIX Assinado de forma digital
DA por FRANKLANDE FELIX
COSTA:81764197372 DA COSTA:81764197372
Dados: 2025.11.25
2 12:43:42 -03'00'

F. Costa Construtora LTDA- EPP CNPJ: 27-537.410/0001-22 / Insc. Est.: 196020158
Fone: (86) 3213-6396 / (86) 9 9472-5158 E-mail: f.costaconstrutoraltda@gmail.com
Endereço: Conjunto Sigefredo Pacheco II - Qd. C. 06 / Casa 07 - Vale do Gavião - Teresina-PI

Proc Nº 1105/25
Folha Nº 0002
Assinatura

Obra

SERVIÇOS DE MANUTENÇÃO E CONSERVAÇÃO DE PAVIMENTAÇÃO, CANTEIROS, SARJETAS, MEIO FIO, GALERIAS E DIVERSOS EM VIAS PÚBLICAS DA CIDADE DE TIMON-MA. CONTRATO 018/2024

MEMÓRIA DE CÁLCULO						
Item	Código	Banco	Descrição	Und	Quant. CONTRATUAL	QUANT. MEDIDA
1			SERVIÇOS PRELIMINARES E DEMOLIÇÕES			
			CAPINA E LIMPEZA MANUAL DE TERRENO	m²	2.260,00	-
1.1	73859/002	SINAPI				
1.2	92970	SINAPI	DEMOLIÇÃO DE PAVIMENTAÇÃO ASFÁLTICA COM UTILIZAÇÃO DE MARTELO PERFURADOR, ESPESURA ATÉ 15 CM, EXCLUSIVE CARGA E TRANSPORTE	m²	112,75	-
1.3	C1049	SEINFRA	DEMOLIÇÃO DE CONCRETO SIMPLES	m³	563,73	-
1.4	C3373	SEINFRA	RETIRADA DE MEIO FIO DE PEDRA GRANÍTICA	M	5.641,74	476,94
1.5	C3064	SEINFRA	DEMOLIÇÃO E REMOÇÃO DE PAVIMENTO EM PARALELEPÍEDO E POLIÉDRICO	m²	30.579,02	3.195,20
2			INFRAESTRUTURA			
2.1	95467	SINAPI	EMBASAMENTO C/PEDRA ARGAMASSADA UTILIZANDO ARG.CIM/AREIA 1:4	m³	563,72	-
2.2	73965/009	SINAPI	ESCAVAÇÃO MANUAL DE VALA EM LODO, DE 1,5 ATE 3M, EXCLUINDO ESGOTAMENTO/ESCORAMENTO.	m³	563,73	-
2.3	C0330	SEINFRA	ATERRO C/COMPACTAÇÃO MANUAL S/CONTROLE, MAT. C/AQUISIÇÃO	m³	3.382,59	-
3			SUPERESTRUTURA			
3.1	94963	SINAPI	CONCRETO FCK = 15MPA, TRAÇO 1:3,4:3,5 (CIMENTO/ AREIA MÉDIA/ BRITA 1) - PREPARO MECÂNICO COM BETONEIRA 400 L. AF_07/2016	m³	45,10	-
3.2	94964	SINAPI	CONCRETO FCK = 20MPA, TRAÇO 1:2,7:3 (CIMENTO/ AREIA MÉDIA/ BRITA 1) - PREPARO MECÂNICO COM BETONEIRA 400 L. AF_07/2016	m³	45,10	-
3.3	94966	SINAPI	CONCRETO FCK = 30MPA, TRAÇO 1:2,1:2,5 (CIMENTO/ AREIA MÉDIA/ BRITA 1) - PREPARO MECÂNICO COM BETONEIRA 400 L. AF_07/2016	m³	45,10	-
3.4	73361	SINAPI	CONCRETO CICLOPICO FCK=10MPA 30% PEDRA DE MAO INCLUSIVE LANÇAMENTO	m³	45,09	-
4			ELEMENTOS DE VEDAÇÃO			
4.1	87523	SINAPI	ALVENARIA DE VEDAÇÃO DE BLOCOS CERÂMICOS FURADOS NA HORIZONTAL DE 9X14X19CM (ESPESSURA 9CM) DE PAREDES COM ÁREA LÍQUIDA MAIOR OU IGUAL A 6M² COM VÃOS E PAVIMENTAÇÃO	m²	676,45	254,35
5			PAVIMENTAÇÃO			
5.1	98681	SINAPI	PISO CIMENTADO, TRAÇO 1:3 (CIMENTO E AREIA), ACABAMENTO RÚSTICO, ESPESURA 2,0 CM, PREPARO MECÂNICO DA ARGAMASSA. AF_09/2020	m²	563,74	-
5.2	C3410	SEINFRA	CALÇADA DE PROTEÇÃO EM CIMENTADO C/ BASE DE CONCRETO	m²	1.691,20	-
5.3	C2893	SEINFRA	PAVIMENTAÇÃO EM PARALELEPÍEDO C/ REJUNTAMENTO (AGREGADO ADQUIRIDO)	m²	22.549,52	-
6			ESQUADRIAS, GUARDA-CORPO E PROTEÇÕES			
6.1	83624	SINAPI	GRELHA DE FERRO FUNDIDO PARA CANALETA LARG = 20CM, FORNECIMENTO E ASSENTAMENTO	M	338,24	-
6.2	C4327	SEINFRA	GRELHA DE FERRO FUNDIDO (900 x 500 x 70 mm)	UN	112,75	-

 FRANKLANDE FELIX
 DA
 COSTA:81764197372

 Assinado de forma digital
 por FRANKLANDE FELIX DA
 COSTA:81764197372
 Dados: 2025.11.25 12:43:51
 -03'00'

Obra

SERVIÇOS DE MANUTENÇÃO E CONSERVAÇÃO DE PAVIMENTAÇÃO, CANTEIROS, SARJETAS, MEIO FIO, GALERIAS E DIVERSOS EM VIAS PÚBLICAS DA CIDADE DE TIMON-MA. CONTRATO 018/2024

MEMÓRIA DE CÁLCULO						
Item	Código	Banco	Descrição	Und	Quant. CONTRATUAL	QUANT. MEDIDA
7			GALERIAS TUBULARES			
7.1	95571	SINAPI	TUBO DE CONCRETO (SIMPLES) PARA REDES COLETORAS DE ÁGUAS PLUVIAIS, DIÂMETRO DE 400 MM, JUNTA RÍGIDA, INSTALADO EM LOCAL COM ALTO NÍVEL DE INTERFERÊNCIAS - FORNECIMENTO E ASSENTAMENTO. AF_12/2015	M	225,50	125,50
7.2	92824	SINAPI	ASSENTAMENTO DE TUBO DE CONCRETO PARA REDES COLETORAS DE ÁGUAS PLUVIAIS, DIÂMETRO DE 600 MM, JUNTA RÍGIDA, INSTALADO EM LOCAL COM ALTO NÍVEL DE INTERFERÊNCIAS (NÃO INCLUI FORNECIMENTO). AF_12/2015	M	225,49	0,09
7.3	92223	SINAPI	TUBO DE CONCRETO PARA REDES COLETORAS DE ÁGUAS PLUVIAIS, DIÂMETRO DE 800 MM, JUNTA RÍGIDA, INSTALADO EM LOCAL COM ALTO NÍVEL DE INTERFERÊNCIAS - FORNECIMENTO E ASSENTAMENTO. AF_12/2015	M	225,49	25,49
8			DIVERSOS			
8.1	94273	SINAPI	ASSENTAMENTO DE GUIA (MEIO-FIO) EM TRECHO RETO, CONFECCIONADA EM CONCRETO PRÉ-FABRICADO, DIMENSÕES 100X15X13X30 CM (COMPRIMENTO X BASE INFERIOR X BASE SUPERIOR X ALTURA), PARA VIAS URBANAS (USO VIÁRIO). AF_06/2016	M	9.020,78	-
8.2	94265	SINAPI	GUIA (MEIO-FIO) CONCRETO, MOLDADA IN LOCO EM TRECHO RETO COM EXTRUSORA, 15 CM BASE X 30 CM ALTURA. AF_06/2016	M	4.511,09	-
8.3	94288	SINAPI	EXECUÇÃO DE SARJETA DE CONCRETO USINADO, MOLDADA IN LOCO EM TRECHO CURVO, 30 CM BASE X 10 CM ALTURA. AF_06/2016	M	9.018,68	-
8.4	C0930	SEINFRA	CORTE MANUAL EM TERRA	m³	1.691,20	976,50
8.5	C3888	SEINFRA	REMOÇÃO MANUAL DA CAMADA GRANULAR DO PAVIMENTO	m³	1.691,21	996,51
8.6	94293	SINAPI	EXECUÇÃO DE SARJETÃO DE CONCRETO USINADO, MOLDADA IN LOCO EM TRECHO RETO, 100 CM BASE X 20 CM ALTURA. AF_06/2016	M	225,48	-
8.7	CPU SEINFRA	Próprio	CANALETA SIMPLES	M	269,10	-
8.8	73882/005	SINAPI	CALHA EM CONCRETO SIMPLES, EM MEIA CANA DE CONCRETO, DIAMETRO 600 MM	M	897,69	602,24

FRANKLANDE FELIX DA
 Assinado de forma digital por FRANKLANDE FELIX DA COSTA:81764197372
 Dados: 2025.11.25 12:44:00 -03'00'

Proc N° 1105/25
 Folha N° 01005
 Assinatura

Assinado de forma digital por
 FRANKLANDE FELIX DA
 COSTA:81764197372
 Data: 2025.11.25 12:44:09 -03'00'

Item	Descrição	Programa Físico e Financeiro												
		Total Por Etapa	1º Mod. 05/11/2024	2º Mod. 28/11/2024	3º Mod. 11/12/2024	4º Mod. 11/12/2024	5º Mod. 14/03/2025	6º Mod. 10/04/2025	7º Mod. 28/05/2025	8º Mod. 28/05/2025	9º Mod. 24/07/2025	10º Mod. 26/08/2025	11º Mod. 27/10/2025	12º Mod. 28/11/2025
1	SERVIÇOS DE MANUTENÇÃO E CONSERVAÇÃO DE PAVIMENTAÇÃO, CANTEROS, SARJETAS, KEIO FIO, GALERIAS E DIVERSOS EM VIAS PÚBLICAS DA CIDADE DE TIMONMA, CONTRATO 01R/2024	625.961,84	24.549,50	33.358,43	22.672,18	44.936,72	49.491,32	7.609,48	130.523,90	74.486,56	63.416,68	18.743,59	43.293,16	
2	PRELIMINARES E INFRAESTRUTURA	743.664,81	117.589,28	78.913,17	52.274,32	72.992,51	85.051,93	183.525,57	36.973,90	29.311,87	48.011,29	9.210,77		
3	DEMOLEÇÕES E SUPERESTRUTURA	69.663,45	3.036,15	687,60	497,33	1.362,82	2.352,76	3.233,80	22.289,08	1.847,89	12.369,72			
4	ELEMENTOS DE EDIFICAÇÃO	61.550,46							23.138,76	16.268,12				
5	PAVIMENTAÇÃO	1.826.146,69	284.484,11	288.891,28	182.752,94	275.474,81	288.177,51	248.265,18	84.348,14	70.308,04	20.303,58			
6	ESQUADRAS, GUARDA-CORPO E PROTEÇÕES	116.855,94												
7	GALERIAS TUBULARES	148.116,79												
8	DIVERSOS	2.037.914,59	34.024,23	48.232,93	31.422,38	55.308,90	64.295,50	418.678,85	208.842,97	300.332,11	154.879,11	295.125,98	26.565,39	
	Porcentagem		7,88%	7,57%	5,14%	7,99%	8,51%	14,94%	8,99%	8,92%	6,24%	6,89%	5,89%	
	Custo	443.643,24	443.643,24	428.083,39	289.589,14	450.073,76	478.389,02	841.310,87	508.114,74	351.258,23	309.785,69	388.118,01	388.118,01	
	Porcentagem Acumulado		7,88%	15,45%	20,59%	28,59%	37,10%	52,04%	60,95%	69,87%	77,97%	83,86%	89,75%	
	Custo Acumulado	443.643,24	887.286,48	1.315.370,87	1.604.960,01	2.055.033,77	2.533.422,79	3.374.733,66	3.882.848,40	4.234.106,63	4.543.886,22	4.932.001,20	5.320.119,21	

SERVIÇOS DE MANUTENÇÃO E CONSERVAÇÃO DE PAVIMENTAÇÃO, CANTEROS, SARJETAS, KEIO FIO, GALERIAS E DIVERSOS EM VIAS PÚBLICAS DA CIDADE DE TIMONMA, CONTRATO 01R/2024

PROponente: PREFEITURA MUNICIPAL DE TIMONMA

CONTRATO N.º 18/2024

CONTRATADA: F. COSTA CONSTRUTORA LTDA, CNPJ: 27.537.410/0001-22

DATA: 28/11/2025
 ASSINATURA: [Assinatura]
 CPF: 000.000.000-00

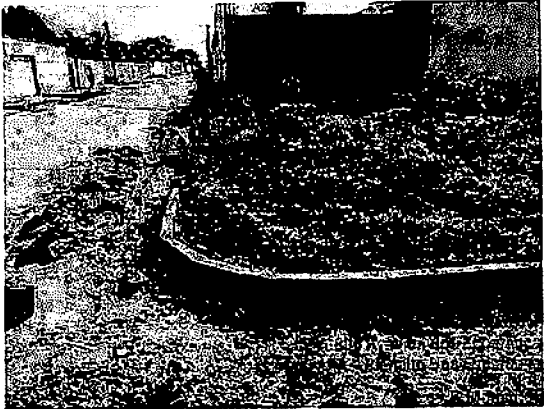

DATA DE INICIO	DATA DE FIM	PERIODO	MEDIÇÃO	PÁGINA
		28/10/2025 a 25/11/2025	012	003
CONTRATANTE	PREFEITURA MUNICIPAL DE TIMON			
CONTRATADO	F. COSTA CONSTRUCRA LTDA			
CONTRATO	18/2024			

			
1.4	RETIRADA DE MEIO FIO DE PEDRA GRANITICA	1.4	RETIRADA DE MEIO FIO DE PEDRA GRANITICA

Bruno
Bruno Wilson da Sousa Rocha
Engenheiro Civil
CREA-PA 1918219993

FRANKLANDE
FELIX DA
COSTA:817641973
72

Assinado de forma digital
por FRANKLANDE FELIX
DA COSTA:81764197372
Dados: 2025.11.25
12:49:05 -03'00'

Proc N° J105/25
Folha N°
Assinatura



MINISTÉRIO DA FAZENDA
Secretaria da Receita Federal do Brasil
Procuradoria-Geral da Fazenda Nacional

**CERTIDÃO POSITIVA COM EFEITOS DE NEGATIVA DE DÉBITOS RELATIVOS AOS TRIBUTOS
FEDERAIS E À DÍVIDA ATIVA DA UNIÃO**

Nome: F. COSTA CONSTRUTORA LTDA
CNPJ: 27.537.410/0001-22

Ressalvado o direito de a Fazenda Nacional cobrar e inscrever quaisquer dívidas de responsabilidade do sujeito passivo acima identificado que vierem a ser apuradas, é certificado que:

1. constam débitos administrados pela Secretaria da Receita Federal do Brasil (RFB) com exigibilidade suspensa nos termos do art. 151 da Lei nº 5.172, de 25 de outubro de 1966 - Código Tributário Nacional (CTN), ou objeto de decisão judicial que determina sua desconsideração para fins de certificação da regularidade fiscal, ou ainda não vencidos; e
2. não constam inscrições em Dívida Ativa da União (DAU) na Procuradoria-Geral da Fazenda Nacional (PGFN).

Conforme disposto nos arts. 205 e 206 do CTN, este documento tem os mesmos efeitos da certidão negativa.

Esta certidão é válida para o estabelecimento matriz e suas filiais e, no caso de ente federativo, para todos os órgãos e fundos públicos da administração direta a ele vinculados. Refere-se à situação do sujeito passivo no âmbito da RFB e da PGFN e abrange inclusive as contribuições sociais previstas nas alíneas 'a' a 'd' do parágrafo único do art. 11 da Lei nº 8.212, de 24 de julho de 1991.

A aceitação desta certidão está condicionada à verificação de sua autenticidade na Internet, nos endereços <<http://rfb.gov.br>> ou <<http://www.pgfn.gov.br>>.

Certidão emitida gratuitamente com base na Portaria Conjunta RFB/PGFN nº 1.751, de 2/10/2014.
Emitida às 11:50:11 do dia 16/10/2025 <hora e data de Brasília>.
Válida até 14/04/2026.

Código de controle da certidão: **217A.DC0F.7974.C512**
Qualquer rasura ou emenda invalidará este documento.

Proc Nº	1105/25
Folha Nº	
Assinatura	



Serviços do Contribuinte
Portal de Serviços da Receita

Resultados Consultas

Resultado da Consulta de Certidão

CNPJ: 27.537.410/0001-22 Período: 25/11/2024 a 25/11/2025

Relação das certidões emitidas por data de emissão

Código de Controle	Tipo	Data - Hora de Emissão	Data de Validade	Situação	2ª Via
217A.DC0F.7974.C512	Positiva com efeitos de negativa	16/10/2025 - 11:50:11	14/04/2026	Válida	↓
4658.FB11.97A6.0748	Positiva com efeitos de negativa	03/10/2025 - 10:37:07	01/04/2026	Válida	↓
6A01.FF5D.305C.BCCE	Positiva com efeitos de negativa	30/09/2025 - 20:07:07	29/03/2026	Válida	↓
C537.24D1.9C69.427C	Positiva com efeitos de negativa	03/09/2025 - 15:38:48	02/03/2026	Válida	↓
9F45.8ED0.3CC6.62CE	Positiva com efeitos de negativa	02/09/2025 - 21:49:01	01/03/2026	Válida	↓

Exibir: 5 1-5 de 15 itens

Página: 1

Expirada: A data de validade da certidão expirou. Os atos praticados entre a data de emissão e data de validade da certidão permanecem válidos.

Válida: Prazo de validade da certidão ainda não vencido. A certidão pode ser utilizada em qualquer ato em que for necessária.

Voltar

Avaliar Serviço

Nova Consulta

Proc N° 1105/25
 Folha N°
 Assinatura

REDES SOCIAIS



[Termos de Uso](#) | [Sobre](#)



Proc N°	3105/25
Folha N°	
Assinatura	<i>[Handwritten Signature]</i>



ESTADO DO PIAUÍ
SECRETARIA DA FAZENDA

CERTIDÃO NEGATIVA DE DÉBITOS
Número: 2500010218339873

CPF/CNPJ: 27.537.410/0001-22

Nome/Razão Social: F COSTA CONSTRUTORA LTDA EPP

Ressalvado o direito da Fazenda Estadual cobrar e inscrever quaisquer dívidas ainda não registradas ou que venham a ser apuradas, conforme prerrogativa legal prevista no artigo 149 da Lei Federal nº 5.172/1966, certifica-se a **INEXISTÊNCIA DE DÉBITOS** em nome do sujeito passivo acima identificado.

EMITIDA VIA INTERNET EM 27/10/2025 13:05:09
VÁLIDA ATÉ 26/12/2025

Documento expedido gratuitamente.

Validade deste documento: 60 (sessenta) dias contados da data de sua emissão.

A aceitação desta certidão está condicionada à verificação de sua autenticação no site <https://siatweb.sefaz.pi.gov.br/portal-publico/>.

Código de Autenticação: 70BFB973-809C-464E-A07A-71D7A96709FD

Assinado digitalmente por SECRETARIA DA
FAZENDA DO ESTADO DO PIAUÍ CNPJ:
06.553.556/0001-91
Data: 27/10/2025 13:05:15 -03:00

Proc N°	1105/25
Folha N°	0107A
Assinatura	



ESTADO DO PIAUÍ
PROCURADORIA GERAL DO ESTADO
Procuradoria Tributária

CERTIDÃO NEGATIVA DE DÍVIDA ATIVA
Número: 2500010318339210

CPF/CNPJ: 27.537.410/0001-22

Nome/Razão Social: F COSTA CONSTRUTORA LTDA EPP

Ressalvados os direitos da Procuradoria Geral do Estado do Piauí de inscrever e cobrar quaisquer dívidas de responsabilidade do sujeito passivo acima identificado que vierem a ser apuradas, certifica-se que, após consulta nos sistemas e registros da Dívida Ativa do Estado, **NÃO CONSTAM** débitos inscritos em nome do sujeito passivo acima identificado.

Procuradoria Geral do Estado
Procuradoria Tributária

EMITIDA VIA INTERNET EM 27/10/2025 13:05:45
VÁLIDA ATÉ 26/12/2025

Documento expedido gratuitamente.

A aceitação desta certidão está condicionada à verificação de sua autenticação no site <https://siatweb.sefaz.pi.gov.br/portal-publico/>.

Código de Autenticação: 932F7461-62CB-4FFB-97A2-47584666090C

Assinado digitalmente por SECRETARIA DA
FAZENDA DO ESTADO DO PIAUI CNPJ:
06.553.556/0001-91
Data: 27/10/2025 13:05:50 -03:00

Proc N°	3105/AS
Folha N°	
Assinatura	

- Menu Certidão
- Negativa de Débitos
- Menu Certidão
- Negativa de Dívida Ativa
- Menu Consultas
- Consultar Solicitação de Certidão

Início / Menu Consultas / Consultar Solicitação de Certidão

Consultar Solicitação de Certidão

CPF/CNPJ
27.537.410/0001-22

Número da Solicitação

A verificação ocorreu. MIREU a causa de solicitação novamente.

Não sou um robô

← LIMPAR CONSULTAR

Tipo de Certidão	Especie de Certidão	CPF/CNPJ	Nome/Razão Social	Status	Numero da Solicitação	Data de Solicitação	Tipo de Emissão	Data de Emissão	Data de Validade	Ações
CERTIDÃO NEGATIVA DE DÍVIDA ATIVA - CNDA	NEGATIVA	27.537.410/0001-22	F COSTA CONSTRUTORA LTDA EPP	APROVADA	2500010118359228	27/10/2025 13:05:41	AUTOMÁTICA	27/10/2025 13:05:45	26/12/2025	🔍 🗑️
CERTIDÃO NEGATIVA DE DÉBITOS - CND	NEGATIVA	27.537.410/0001-22	F COSTA CONSTRUTORA LTDA EPP	APROVADA	2500010018339881	27/10/2025 13:05:09	AUTOMÁTICA	27/10/2025 13:05:09	26/12/2025	🔍 🗑️
CERTIDÃO NEGATIVA DE DÍVIDA ATIVA - CNDA	NEGATIVA	27.537.410/0001-22	F COSTA CONSTRUTORA LTDA EPP	VENCIDA	2500010114912916	28/08/2025 16:33:06	AUTOMÁTICA	28/08/2025 16:33:12	27/10/2025	🔍 🗑️
CERTIDÃO NEGATIVA DE DÉBITOS - CND	NEGATIVA	27.537.410/0001-22	F COSTA CONSTRUTORA LTDA EPP	VENCIDA	2500010014912876	28/08/2025 16:32:46	AUTOMÁTICA	28/08/2025 16:32:46	27/10/2025	🔍 🗑️
CERTIDÃO NEGATIVA DE DÍVIDA ATIVA - CNDA	NEGATIVA	27.537.410/0001-22	F COSTA CONSTRUTORA LTDA EPP	VENCIDA	2500010111895113	02/07/2025 12:44:56	AUTOMÁTICA	02/07/2025 12:44:51	31/08/2025	🔍 🗑️

5 1-3 de 18 << >>

Proc N° 1105/25
 Folha N°
 Assinatura



ESTADO DO PIAUÍ
PREFEITURA MUNICIPAL DE TERESINA
COORDENAÇÃO ESPECIAL DA RECEITA DO MUNICÍPIO
SECRETARIA MUNICIPAL DE FINANÇAS - SEMF

**CERTIDÃO CONJUNTA POSITIVA COM EFEITO NEGATIVA E DA DÍVIDA ATIVA DO
MUNICÍPIO**

CÓDIGO DE CONTROLE: 336.613/25-83

CPF/CNPJ: 27.537.410/0001-22

Contribuinte: F. COSTA CONSTRUTORA LTDA - EPP

Certificamos para os devidos fins de direito que, até a presente data, constam em nome do contribuinte acima identificado somente débitos vincendos, em curso de cobrança executiva em que tenha sido efetivada a penhora ou com exigibilidade suspensa, nos termos do art. 206 do CTN e art. 362 da Lei Complementar nº 4.974, ressalvado o direito de a Fazenda Municipal cobrar e inscrever em Dívida Ativa quaisquer débitos que venham a ser posteriormente apurados em seu nome, conforme estabelece o art. 457 da Lei Complementar nº 4.974, de 26 de dezembro de 2016 (código Tributário do Município de Teresina).

Emissão: Teresina-PI, às 10:11:31 h, do dia 24/11/2025.

Validade: 22/02/2026

Certidão sem validade para transferência de imóvel em cartório.

Observações:

- A aceitação desta declaração está condicionada à verificação de sua autenticidade na internet, no endereço <http://www.teresina.pi.gov.br>
- Qualquer rasura ou emenda invalidará este documento.
- Certidão emitida conforme modelo definido no Anexo II, do Decreto nº 11333/2011.

Código autenticidade: 27F9B995EDF32D68

Nº Via: 3

Proc Nº	1105/25
Folha Nº	
Assinatura	<i>[Handwritten Signature]</i>

Confirmar | Limpar

Para Obrigações
FICR inscrita em nome de outrem por intermédio

Número da certidão 0.338.613/25-83	Código de autenticação 27798292CDP31068
---------------------------------------	--

CERTIDÃO AUTÊNTICA

CERTIDÃO CONJUNTA POSITIVA COM EFEITO NEGATIVA E DA DÍVIDA ATIVA DO MUNICÍPIO

Lavrada no dia 24/11/2025 às 10:24

Válida até 22/02/2026

Código controle 0.338.613/25-83

Em nome do contribuinte abaixo identificado:

CPF/CNPJ: 27.537.416/0001-22 Contribuinte: F. COSTA CONSTRUTORA LTDA - EPP

Endereço: CONJUNTO SIGEFREDO PACHECO II QD C08 CASA 07, 1 Complemento: S/N Bairro: BARRO VALE DO GAVIAO Cidade: TERESINA Estado: PI

Cep: 64.069-120

Proc N°	3105/25
Folha N°	
Assinatura	<i>[Handwritten Signature]</i>

Voltar

Imprimir



Certificado de Regularidade do FGTS - CRF

Inscrição: 27.537.410/0001-22
Razão Social: F. COSTA CONSTRUTORA LTDA
Endereço: CJ SIGEFREDO PACHECO II SN / VALE DO GAVIAO / TERESINA / PI / 64069-120

A Caixa Econômica Federal, no uso da atribuição que lhe confere o Art. 7, da Lei 8.036, de 11 de maio de 1990, certifica que, nesta data, a empresa acima identificada encontra-se em situação regular perante o Fundo de Garantia do Tempo de Serviço - FGTS.

O presente Certificado não servirá de prova contra cobrança de quaisquer débitos referentes a contribuições e/ou encargos devidos, decorrentes das obrigações com o FGTS.

Validade: 14/11/2025 a 13/12/2025

Certificação Número: 2025111410054907643972

Informação obtida em 24/11/2025 09:20:16

A utilização deste Certificado para os fins previstos em Lei esta condicionada a verificação de autenticidade no site da Caixa:
www.caixa.gov.br

Proc N°	1103/25
Folha N°	
Assinatura	

Histórico do Empregador

O Histórico do Empregador apresenta os registros dos CRF concedidos nos últimos 24 meses, conforme Manual de Orientações Reputancade do Empregador.

Inscrição: 27.537.410/0001-22

Razão social: F. COSTA CONSTRUTORA LTDA

Data de Emissão/Leitura	Data de Validade	Número do CRF
14/11/2025	14/11/2025 a 13/12/2025	2025111410054907643972
26/10/2025	26/10/2025 a 24/11/2025	2025102601234907643961
05/10/2025	05/10/2025 a 03/11/2025	2025100519454907643917
16/09/2025	16/09/2025 a 15/10/2025	2025091607314907643945
28/08/2025	28/08/2025 a 26/09/2025	2025082820314907643901
08/08/2025	08/08/2025 a 07/09/2025	2025080802454907643907
21/07/2025	21/07/2025 a 19/08/2025	2025072121004907643920
02/07/2025	02/07/2025 a 31/07/2025	2025070223374907643910
13/06/2025	13/06/2025 a 12/07/2025	2025061320404907643981
25/05/2025	25/05/2025 a 23/06/2025	2025052503194907643963
06/05/2025	06/05/2025 a 04/06/2025	2025050603004907643947
17/04/2025	17/04/2025 a 16/05/2025	2025041709174907643925
29/03/2025	29/03/2025 a 27/04/2025	2025032902124907643970
10/03/2025	10/03/2025 a 08/04/2025	2025031022164907643983
19/02/2025	19/02/2025 a 20/03/2025	2025021908384907643922
31/01/2025	31/01/2025 a 01/03/2025	2025013109144907643905
12/01/2025	12/01/2025 a 10/02/2025	2025011202544907643919
24/12/2024	24/12/2024 a 22/01/2025	2024122403304907643907
05/12/2024	05/12/2024 a 03/01/2025	2024120503164907643914
16/11/2024	16/11/2024 a 15/12/2024	2024111602254907643904
28/10/2024	28/10/2024 a 26/11/2024	2024102809424907643944
09/10/2024	09/10/2024 a 07/11/2024	2024100905584907643924
20/09/2024	20/09/2024 a 19/10/2024	2024092020324907643971
01/09/2024	01/09/2024 a 30/09/2024	2024090102374907643978
13/08/2024	13/08/2024 a 11/09/2024	2024081307304907645913
25/07/2024	25/07/2024 a 23/08/2024	2024072509074907643908
06/07/2024	06/07/2024 a 04/08/2024	2024070603234907643905
17/06/2024	17/06/2024 a 16/07/2024	2024061707514907643973
29/05/2024	29/05/2024 a 27/06/2024	2024052906154907643945
10/05/2024	10/05/2024 a 08/06/2024	2024051019494907643947
21/04/2024	21/04/2024 a 20/05/2024	2024042101564739832050
02/04/2024	02/04/2024 a 01/05/2024	2024040208185151262209
14/03/2024	14/03/2024 a 12/04/2024	2024031405113045063760
23/02/2024	23/02/2024 a 23/03/2024	2024022307404691425404
04/02/2024	04/02/2024 a 04/03/2024	2024020402162340827137
16/01/2024	16/01/2024 a 14/02/2024	2024011607522183608265
28/12/2023	28/12/2023 a 26/01/2024	2023122802371610559264
09/12/2023	09/12/2023 a 07/01/2024	2023120902073373571856

Resultado da consulta em 25/11/2025 12:59:41

Wep

Proc N° 3105/25
 Folha N°
 Assinatura

PODER JUDICIÁRIO
JUSTIÇA DO TRABALHO**CERTIDÃO NEGATIVA DE DÉBITOS TRABALHISTAS**

Nome: F. COSTA CONSTRUTORA LTDA (MATRIZ E FILIAIS)

CNPJ: 27.537.410/0001-22

Certidão nº: 66467272/2025

Expedição: 04/11/2025, às 18:42:25

Validade: 03/05/2026 - 180 (cento e oitenta) dias, contados da data de sua expedição.

Certifica-se que **F. COSTA CONSTRUTORA LTDA (MATRIZ E FILIAIS)**, inscrito(a) no CNPJ sob o nº **27.537.410/0001-22**, **NÃO CONSTA** como inadimplente no Banco Nacional de Devedores Trabalhistas.

Certidão emitida com base nos arts. 642-A e 883-A da Consolidação das Leis do Trabalho, acrescentados pelas Leis ns.º 12.440/2011 e 13.467/2017, e no Ato 01/2022 da CGJT, de 21 de janeiro de 2022. Os dados constantes desta Certidão são de responsabilidade dos Tribunais do Trabalho.

No caso de pessoa jurídica, a Certidão atesta a empresa em relação a todos os seus estabelecimentos, agências ou filiais.

A aceitação desta certidão condiciona-se à verificação de sua autenticidade no portal do Tribunal Superior do Trabalho na Internet (<http://www.tst.jus.br>).

Certidão emitida gratuitamente.

INFORMAÇÃO IMPORTANTE

Do Banco Nacional de Devedores Trabalhistas constam os dados necessários à identificação das pessoas naturais e jurídicas inadimplentes perante a Justiça do Trabalho quanto às obrigações estabelecidas em sentença condenatória transitada em julgado ou em acordos judiciais trabalhistas, inclusive no concernente aos recolhimentos previdenciários, a honorários, a custas, a emolumentos ou a recolhimentos determinados em lei; ou decorrentes de execução de acordos firmados perante o Ministério Público do Trabalho, Comissão de Conciliação Prévia ou demais títulos que, por disposição legal, contiver força executiva.

Proc Nº	3103/25
Folha Nº	
Assinatura	<i>[Assinatura]</i>

Validação de certidão de débitos emitida

O serviço de validação de certidões emitidas destina-se ao órgão licitante ou ao interessado em conferir a autenticidade da certidão apresentada.

Operação efetuada com sucesso.

Validar Nova Certidão

Emitir Certidão

Proc N°	J103/25
Folha N°	
Assinatura	<i>[Handwritten Signature]</i>



Documento de Arrecadação de Receitas Federais

CNPJ 27.537.410/0001-22	Razão Social F. COSTA CONSTRUTORA LTDA		
Período de Apuração Outubro/2025	Data de Vencimento 19/11/2025	Número do Documento 07.16.25322.8498448-6	Pagar este documento até 19/11/2025
Observações Nº Recibo Declaração: 50000405333374			Valor Total do Documento 3.401,79

Composição do Documento de Arrecadação

Código	Denominação	Principal	Multa	Juros	Total
1082	CONTR PREV DESCONTA SEGURADO-EMPREGADO/AVULSO	547,88			547,88
	01 CP SEGURADOS - EMPREGADOS/AVULSO				
	PA:10/2025 Vencimento:19/11/2025				
1099	CP DESCONTADA SEGURADO - CONTRIB INDIVIDUAL	254,98			254,98
	01 CP SEGURADOS - CONTRIBUINTES INDIVIDUAIS - 11%				
	PA:10/2025 Vencimento:19/11/2025				
1138	CONTRIB PREVIDENCIÁRIA EMPRESA/EMPREGADOR	1.564,37			1.564,37
	01 CP PATRONAL - EMPREGADOS/AVULSOS				
	PA:10/2025 Vencimento:19/11/2025				
1138	CONTRIB PREVIDENCIÁRIA EMPRESA/EMPREGADOR	463,60			463,60
	04 CP PATRONAL - CONTRIBUINTES INDIVIDUAIS				
	PA:10/2025 Vencimento:19/11/2025				
1646	CONTRIB PREV RISCO AMBIENTAL/APOSENT ESPECIAL	117,32			117,32
	01 CP PATRONAL - GILRAT AJUSTADO				
	PA:10/2025 Vencimento:19/11/2025				
1170	CONTRIBUIÇÃO TERCEIROS - SALÁRIO EDUCAÇÃO	195,54			195,54
	01 CP TERCEIROS - SALÁRIO EDUCAÇÃO				
	PA:10/2025 Vencimento:19/11/2025				
1176	CONTRIBUIÇÃO TERCEIROS - INCRA	15,64			15,64
	01 CP TERCEIROS - INCRA				
	PA:10/2025 Vencimento:19/11/2025				
1181	CONTRIBUIÇÃO TERCEIROS - SENAI	78,21			78,21
	01 CP TERCEIROS - SENAI				
	PA:10/2025 Vencimento:19/11/2025				
1184	CONTRIBUIÇÃO TERCEIROS - SESI	117,32			117,32
	01 CP TERCEIROS - SESI				
	PA:10/2025 Vencimento:19/11/2025				
1200	CIDE -CONTRIBUIÇÃO TERCEIRO -SEBRAE/APEX/ABDI	46,93			46,93
	01 CP TERCEIROS - SEBRAE				
	PA:10/2025 Vencimento:19/11/2025				

SENDER (Versão:5.2.7) Página: 1/2 18/11/2025 11:55:17

85860000034 9 01790385253 0 23071625322 9 84984486098 4 AUTENTICAÇÃO MECÂNICA

Documento de Arrecadação de Receitas Federais

85860000034 9	01790385253 0	23071625322 9	84984486098 4
---------------	---------------	---------------	---------------

CNPJ: 27.537.410/0001-22
Número: 07.16.25322.8498448-6
Pagar até: 19/11/2025
Valor: 3.401,79

Pague com o PIX



Proc Nº	3105/25
Folha Nº	01019
Assinatura	

Composição do Documento de Arrecadação

Código	Denominação	Principal	Multa	Juros	Total
	Totais	3.481,79			3.481,79

Proc N°	3105/25
Folha N°	
Assinatura	

SISBB - SISTEMA DE INFORMACOES BANCO DO BRASIL
19/11/2025 - AUTO-ATENDIMENTO - 18.05.02
3507603507

COMPROVANTE DE AGENDAMENTO

CLIENTE: F. C C LTDA - EPP
AGENCIA: 3507-6 CONTA: 71.646-4
EFETUADO POR: FRANKLANDE F COSTA

=====
Convenio RFB-DARF CODIGO DE BARRAS
Agente Arrecadador: CNC 001 Banco do Brasil S.A.
Codigo de Barras 85860000034-9 01790385253-0
23071625322-9 84984486098-4
Data do pagamento 19/11/2025
Numero do Documento 07.16.25322.8498448-6
Valor Total 3.401,79
=====

Modelo aprovado pelo Ato Declaratorio Executivo
Conjunto n° 01 de 31 de outubro de 2011
=====

DOCUMENTO: 111904

Pagamento agendado.

A quitacao efetiva desse debito dependera da
existencia de saldo na sua conta corrente as
23:45H DA DATA ESCOLHIDA PARA O PAGAMENTO.

O comprovante definitivo somente sera emitido
apos a quitacao.

Proc N°	1105/25
Folha N°	
Assinatura	Onoer



FGTS Digital

GFD - Guia do FGTS Digital

Pagar este documento até

19/11/2025

às 21:59:59 (Brasília)

Valor a recolher

625,72

CPF/CNPJ do Empregador 27.537.410	Nome/Razão Social do Empregador F. COSTA CONSTRUTORA LTDA
--------------------------------------	--

Núm. de Pág. 1	Identificador 0125111803622315-5	Tag 27537410 10/2025 MENSAL
-------------------	-------------------------------------	--------------------------------

Composição do Documento

Informações de recolhimentos do FGTS

Competência	Quantidade Trabalhadores	FGTS Mensal	FGTS Rescisório	Indenização Compensatória	Encargos FGTS	Total
10/2025	4	625,72	0,00	0,00	0,00	625,72
Total FGTS:		625,72	0,00	0,00	0,00	625,72

Informações de recolhimentos do Consignado

Não há informações de recolhimentos do Consignado

Total da Guia: **625,72**

Observações

Data de geração da Guia: 18/11/2025 às 11:57:56 - Página 1/1
O detalhamento da guia pode ser consultado através do endereço <https://fgtsdigital.sistema.gov.br>



MINISTÉRIO DO
TRABALHO
E EMPREGO



PIX Cópia e Cola:

0001010102122690014br.gov.beb.plx2568pla-qrcode.caixa.gov.br/api/v2/ocbv/37bfeb3d955643c0905640a06bfa03952c400053339865802R592ICATXA ECONOMICA FEDERAL40089ree111a62070503***63044303

Payload Location:

plx-qrcode.caixa.gov.br/api/v2/ocbv/37bfeb3d955643c0905640a06bfa039

Proc N°	3105/25
Folha N°	
Assinatura	



Comprovante BB

✓ Pix - QR Code

R\$ 625,72

19/11/2025 às 17:34:59

Recebedor

Cef Matriz

CNPJ

360.305/0001-04

Instituição

00360305 CAIXA ECONOMICA FEDERAL

Pagador

F. C C LTDA - EPP

CNPJ

27.537.410.0001.22

Agência

3507-6

Conta

71646-4

Instituição

00000000 BCO DO BRASIL S.A.

Informações adicionais

ID: E0000000020251119203451828259178

Devedor: F. COSTA CONSTRUTORA LTDA

CPF do Devedor:

Cód.Produto: 260cb568631a47d09125db3dcf440d22

Documento: 00000000111902

Autenticação SISBB: 9.92A.FAC.D11.286.4DE

Notificação enviada em: 19/11/2025 às 17:35:00

Esta transação pode ser tarifada em até 0,99%, com valor máximo de R\$10,00. O valor definitivo poderá ser consultado no BBDPJ.

Central de Relacionamento:

4004 0001 Capitais e regiões metropolitanas.

0800 729 0001 Demais localidades.

SAC: 0800 729 0722.

Ouvidoria: 0800 729 5678.

Atendimento a deficientes auditivos ou de fala:

0800 729 0088.

Esse é o novo comprovante do Banco do Brasil.
Mais clareza nas informações, facilitando sua vida.

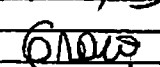
Proc N°	1105/85
Folha N°	
	
Assinatura	

Detalhe da Guia Emitida

Empregador: 27.537.410 **Nome Empregador:** F. COSTA CONSTRUTORA LTDA **Qtd. Trabalhadores FGTS:** 4 **Origem:** Gestão de Guias
Vencimento da Guia: 19/11/2025 **Total Parcelado:** 0,00 **Total da Guia (FGTS):** 625,72
Número da Guia: 0125111803622315-5 **Data Emissão:** 18/11/2025 11:57:56 (Brasília) **Emitida por:** 27.537.410/0001-22 - F. COSTA CONSTRUTORA

Relação de Trabalhadores

Estabelecimento: 27.537.410/0001-22		Tomador: Sem Tomador												
Comp. Aquisição	Comp. Referência	Nome Trabalhador	Matrícula	CPF	Categoria	Vencimento	Tipo Depósito	Base Remuneração Total	Valor FGTS na Guia	Juros	Adiant. Monetário	Multas	Total	
10/2025		CLEYREANNE DOS SANTOS SILVA COSTA	178-0017	644.499.713-53	101	19/11/2025	Mensal	2.086,12	167,68	0,00	0,00	0,00	167,68	
10/2025		FRANCISCO FELIX DA COSTA	178-0018	020.908.633-58	101	19/11/2025	Mensal	2.086,12	167,68	0,00	0,00	0,00	167,68	
10/2025		GRIGORIO BASILIO DA SILVA NETO	178-0020	025.573.143-40	101	19/11/2025	Mensal	1.533,50	122,68	0,00	0,00	0,00	122,68	
10/2025		JULIO CESAR SOUSA FREITAS	178-0019	058.500.333-51	101	19/11/2025	Mensal	2.086,12	167,68	0,00	0,00	0,00	167,68	
Total do Tomador								Sem Tomador	7.821,86	625,72	0,00	0,00	0,00	625,72
Total do Estabelecimento								27.537.410/0001-22	7.821,86	625,72	0,00	0,00	0,00	625,72
Total FGTS									7.821,86	625,72	0,00	0,00	0,00	625,72

Proc. Nº 2105/25
 Folha Nº 01
 Assinatura

Empregador: 27.537.410 **Nome Empregador:** F. COSTA CONSTRUTORA LTDA **Qtd. Trabalhadores FGTS:** 4 **Origem:** Gestão de Guias
Vencimento da Guia: 19/11/2025 **Total Parcelado:** 0,00 **Total da Guia (FGTS):** 625,72
Número da Guia: 0125111803622315-5 **Data Emissão:** 18/11/2025 11:57:56 (Brasília) **Emitida por:** 27.537.410/0001-22 - F. COSTA CONSTRUTORA

Relação de Categorias

Estabelecimento: 27.537.410/0001-22

Comp. Apuração	Categoria	Qtd. Trabalhadores	Base Remuneração Total	FGTS Mensal na Guia	FGTS Rescisório na Guia	Ind. Compensatória na Guia	Juros	Atualiz. Monetária	Multa	Total
10/2025	101	4	7.821,86	625,72	0,00	0,00	0,00	0,00	0,00	625,72
		Total FGTS	7.821,86	625,72	0,00	0,00	0,00	0,00	0,00	625,72

Descrição das categorias:

- 101 - Empregado - Geral, inclusive o empregado público da administração direta ou indireta cobradora pela CLT
- 102 - Empregado - Trabalhador rural por pequeno prazo da Lei 11.718/2008
- 103 - Empregado - Aprendiz
- 104 - Empregado - Doméstico
- 105 - Empregado - Contrato a termo firmado nos termos da Lei 8.501/1993
- 106 - Trabalhador temporário - Contrato nos termos da Lei 8.018/1974
- 107 - Empregado - Contrato de trabalho Verde e Amarelo - sem acordo para antecipação mensal da multa rescisória do FGTS
- 108 - Empregado - Contrato de trabalho Verde e Amarelo - com acordo para antecipação mensal da multa rescisória do FGTS
- 111 - Empregado - Contrato de trabalho Intermitente
- 201 - Trabalhador avulso portuário
- 202 - Trabalhador avulso não portuário
- 301 - Servidor público titular de cargo efetivo, magistrado, ministro de Tribunal de Contas, conselheiro de Tribunal de Contas e membro do Ministério Público
- 302 - Servidor público ocupante de cargo excludivo em comissão
- 303 - Exarcente de mandato ativo
- 304 - Servidor público exercante de mandato eletivo, inclusive com assarício de cargo em comissão
- 305 - Servidor público indicado para conselho ou órgão deliberativo, na condição de representante do governo, órgão ou entidade de administração pública
- 306 - Servidor público contratado por tempo determinado, sujeito a regime administrativo especial definido em lei própria
- 307 - Militar
- 308 - Conselheiro
- 309 - Agente público - Outros
- 310 - Servidor público eventual
- 311 - Ministros, juizes, procuradores, promotores ou oficiais de justiça à disposição da Justiça Eleitoral
- 312 - Auxiliar local
- 401 - Dirigente Sindical - (informação prestada pelo sindicato)
- 410 - Trabalhador cedido/exercício em outro órgão/juiz auxiliar - Informação prestada pelo cessionário/destino
- 701 - Contribuinte Individual - Autônomo em geral, exceto se enquadrado em uma das demais categorias de contribuinte individual
- 711 - Contribuinte Individual - Transportador autônomo de passageiros
- 712 - Contribuinte Individual - Transportador autônomo de carga
- 721 - Contribuinte Individual - Diretor não empregado, com FGTS
- 722 - Contribuinte Individual - Diretor não empregado, sem FGTS
- 723 - Contribuinte Individual - Empregado, sócio e membro de conselho de administração ou fiscal
- 731 - Contribuinte Individual - Cooperado que presta serviços por intermédio de cooperativa de trabalho
- 732 - Contribuinte Individual - Transportador cooperado que presta serviços por intermédio de cooperativa de trabalho
- 733 - Contribuinte Individual - Cooperado fixado a cooperativa de produção
- 741 - Contribuinte Individual - Microempresendedor Individual
- 751 - Contribuinte Individual - Magistrado classista temporário da Justiça do Trabalho ou da Justiça Eleitoral que seja aposentado de qualquer regime previdenciário
- 761 - Contribuinte Individual - Associado eleito para direção de cooperativa, associação ou entidade de classe de qualquer natureza ou finalidade, bem como o síndico ou administrador eleito para exercer atividade de direção condominial, desde que recebam remuneração
- 771 - Contribuinte Individual - Membro de conselho tutelar, nos termos da Lei 8.069/1990
- 781 - Membro de confissão religiosa ou membro de vida consagrada, de congregação ou de ordem religiosa
- 901 - Estagiário
- 902 - Médico residente
- 903 - Bolsista, nos termos da Lei 8.558/1994
- 904 - Participante de curso de formação, como etapa de concurso público, sem vínculo de emprego/estatutário
- 905 - Aluna não profissional em formação que recebe bolsa

Proc. Nº 1105/25
 Folha Nº 0009
 ARQUIVADA



Detalhe da Guia Emitida

Empregador: 27.537.410 **Nome Empregador:** F. COSTA CONSTRUTORA LTDA **Qtd. Trabalhadores FGTS:** 4 **Origem:** Gestão de Guias
Vencimento da Guia: 19/11/2025 **Total Parcelado:** 0,00 **Total da Guia (FGTS):** 625,72
Número da Guia: 0125111803622315-5 **Data Emissão:** 18/11/2025 11:57:56 (Brasília) **Emitida por:** 27.537.410/0001-22 - F. COSTA CONSTRUTORA

Relação de Estabelecimentos

Comp. Apuração	Estabelecimento	Qtd. Trabalhadores	Base Remuneração Total	FGTS Mensal na Guia	FGTS Rescisão na Guia	Ind. Compensatória na Guia	Juros	Atualiz. Monetária	Multa	Total
10/2025	27.537.410/0001-22	4	7.821,86	625,72	0,00	0,00	0,00	0,00	0,00	625,72
		Total FGTS	7.821,86	625,72	0,00	0,00	0,00	0,00	0,00	625,72

Proc Nº 5505/25
Folha Nº 01018
Assinatura



Detalhe da Guia Emitida

Empregador: 27.537.410 Nome Empregador: F. COSTA CONSTRUTORA LTDA Qtd. Trabalhadores FGTS: 4 Origem: Gestão de Guias
 Vencimento da Guia: 19/11/2025 Total Parcelado: 0,00 Total da Guia (FGTS): 625,72
 Número da Guia: 0125111803622315-5 Data Emissão: 18/11/2025 11:57:56 (Brasília) Emitida por: 27.537.410/0001-22 - F. COSTA CONSTRUTORA

Relação de Tipos de Valor

Estabelecimento: 27.537.410/0001-22

Cemp. Apuração	Tipo de Valor	Qtd. Trabalhadores	Base Remuneração Total	FGTS Mensal na Guia	FGTS Rescisório na Guia	Ind. Compensatória na Guia	Gueros	Atualiz. Monetária	Multa	Total
10/2025	11 - FGTS mensal	4	7.821,86	625,72	0,00	0,00	0,00	0,00	0,00	625,72
		Total FGTS	7.821,86	625,72	0,00	0,00	0,00	0,00	0,00	625,72

Proc. Nº 1105/25
 Folha Nº 0105
 Assinatura



Detalhe da Guia Emitida

Empregador: 27.537.410 Nome Empregador: F. COSTA CONSTRUTORA LTDA Qtd. Trabalhadores FGTS: 4 Origem: Gestão de Guias
 Vencimento da Guia: 19/11/2025 Total Parcelado: 0,00 Total da Guia (FGTS): 625,72
 Número da Guia: 0125111803622315-5 Data Emissão: 18/11/2025 11:57:56 (Brasília) Emitida por: 27.537.410/0001-22 - F. COSTA CONSTRUTORA

Relação de Tomadores de Serviço

Tomador:	Sem Tomador										
Comp. Apuração	Qtd. Trabalhadores	Base Remuneração Total	FGTS Mensal na Guia	FGTS Rescisão na Guia	Ind. Compensatório na Guia	Juros	Atualiz. Monetária	Multas	Total		
10/2025	4	7.821,86	625,72	0,00	0,00	0,00	0,00	0,00	625,72		
	Total FGTS	7.821,86	625,72	0,00	0,00	0,00	0,00	0,00	625,72		

Proc N° 2105195
 Folha N° 61019
 ASS. CONT. 11/2025

MINISTÉRIO DA FAZENDA
SECRETARIA ESPECIAL DA RECEITA FEDERAL DO BRASIL
Recibo de Entrega da Declaração de Débitos e Créditos Tributários Federais - DCTFWeb

CNPJ/CPF	27.537.410/0001-22
Nome	F. COSTA CONSTRUTORA LTDA
Período de apuração	10/2025
Declaração Retificadora	Não
Identificação da apuração de débitos	130419785 / Reinf CP 35830429623 / eSocial

Totalização dos tributos apurados no período

Tributos	Débitos Apurados	Saldo a Pagar
Contribuição Previdenciária Segurados	R\$ 867,86	R\$ 802,86
Contribuição Previdenciária Patronal	R\$ 2.145,29	R\$ 2.145,29
Contribuição para Outras Entidades e Fundos	R\$ 453,64	R\$ 453,64
Contribuições Diversas	R\$ 0,00	R\$ 0,00
COFINS	R\$ 0,00	R\$ 0,00
COSIRF	R\$ 0,00	R\$ 0,00
CPSS	R\$ 0,00	R\$ 0,00
CSLL	R\$ 0,00	R\$ 0,00
CSRF	R\$ 0,00	R\$ 0,00
IOF	R\$ 0,00	R\$ 0,00
IPI	R\$ 0,00	R\$ 0,00
IRPJ	R\$ 0,00	R\$ 0,00
IRRF	R\$ 0,00	R\$ 0,00
PIS	R\$ 0,00	R\$ 0,00
RET/Pagamento Unificado	R\$ 0,00	R\$ 0,00
TOTAL	R\$ 3.466,79	R\$ 3.401,79

O presente Recibo de Entrega da DCTFWeb contém a transcrição da Ficha Resumo da referida declaração, que constitui confissão de dívida, de forma irrevogável, dos tributos declarados. Fica o declarante ciente de que os tributos declarados na DCTFWeb e não pagos serão enviados para inscrição em Dívida Ativa da União, conforme o disposto no parágrafo 2º do artigo 5º do Decreto-Lei nº 2.124, de 13 de junho de 1984, combinado com a Portaria MF nº 118, de 28 de junho de 1984, estando o declarante sujeito ainda a:

- 1) Sobre os tributos não pagos ou não recolhidos nos prazos legais incidirão multa e juros de mora, nos termos do art. 61 da Lei nº 9.430, de 27 de dezembro de 1996, combinado com o art. 35 da Lei nº 8.212, de 24 de julho de 1991;
- 2) inclusão no Cadastro Informativo de Créditos não Quitados do Setor Público Federal (CADIN), impedindo operações de crédito com recursos públicos, a concessão de incentivos fiscais e financeiros e a celebração de convênios e similares que envolvam desembolso de recursos públicos e respectivos aditamentos (Lei nº 10.522, de 19 de julho de 2002);
- 3) encaminhamento ao Ministério Público Federal de Representação Fiscal para Fins Penais nos casos que, em tese, tenha ocorrido crime contra a ordem tributária ou contra a previdência social, por deixar de recolher, no prazo legal, valor de tributo ou de contribuição social, descontado ou cobrado, na qualidade de sujeito passivo de obrigação e que deveria recolher aos cofres públicos (Lei nº 8.137, de 27 de dezembro de 1990 e Código Penal).

No caso de falta de apresentação ou de apresentação de declaração com incorreções ou omissões, o contribuinte ficará sujeito às multas previstas no artigo 32-A da Lei nº 8.212, de 1991, e no art. 7º da Lei nº 10.426, de 24 de abril de 2002.

Não surtirão efeitos as retificações de informações prestadas na DCTFWeb que pretendam excluir ou reduzir débitos:

- enviados para inscrição em Dívida Ativa da União, sejam eles saldos a pagar ou valores apurados em procedimento de auditoria interna;
- incluídos em parcelamento deferido;
- que tenham sido objeto de declaração de compensação não passível de retificação ou cancelamento.

Também não surtirão efeitos as retificações de débitos de tributos em relação aos quais o sujeito passivo tenha sido objeto de procedimento fiscal e/ou nos casos em que a apresentação da declaração ocorra após o prazo decadencial.

Dados do Representante da Pessoa Jurídica

Nome	FRANKLANDE FELIX DA COSTA
CPF	817.641.973-72
Telefone	3221-0969

Recibo de Entrega da DCTFWeb

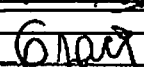
Proc Nº	1105/25
Folha Nº	61008
Assinatura	

DCTFWeb recebida via Internet pelo Agente Receptor SERPRO em	18/11/2025 11:47:40
Nº do recibo de entrega	000005000040533374

Proc Nº	3105/25
Folha Nº	01002
Assinatura	

PARECER DO CONTROLE INTERNO Nº 1588/021101 - Reanálise nº 1

Conclusão: Parecer Pleno

PROCESSO Nº	1105/2025	NOTA FISCAL/FATURA Nº	154	REFERÊNCIA	out./25, nov./25
ORGAO/ENTIDADE			SEINFRA		
EMPENHO Nº	CREDOR	ELEMENTO DE DESPESA	VALOR DO EMPENHO (R\$)	VALOR DA ANÁLISE (R\$)	
701001 /2025 - OR	27.537.410/0001-22 - F. COSTA CONSTRUTORA LTDA	3.3.90.39.99	2.010.292,01	350.080,13	
804001 /2025 - OR	27.537.410/0001-22 - F. COSTA CONSTRUTORA LTDA	3.3.90.39.99	1.407.493,39	38.037,88	
VALOR TOTAL DA ANÁLISE (R\$)				R\$ 388.118,01	

I. Introdução

Analisei o processo nº 1105/2025, de pagamento da 12ª medição do do Contrato nº 018/2024, firmado entre o Município de Timon - MA, por intermédio da Secretaria Municipal de Obras e Infraestrutura de Timon - MA - SEINFRA e a Empresa F. Costa Construtora Ltda, que tem por Objeto, a "Contratação de Empresa de Engenharia para Serviços de Manutenção e Conservação de Pavimentação, Canteiros, Sarjetas, Meio Fio, Galerias e Outros em Vias Públicas do Município de Timon - MA", de acordo com o Processo Administrativo Nº 1823/2024 e Concorrência Nº 006/2024, conforme roteiro de Pagamento de medição de obras, previamente definido pela CGM, conforme demonstrado a seguir.

II. Análise

Legenda: S = Sim N = Não

Pergunta	S	N
1. O processo da despesa foi analisado pela Controladoria Geral do Município antes do pagamento? Observação: Cumprer salientar que a presente manifestação diz respeito apenas à possibilidade do pagamento à Contratada, analisando de acordo com os aspectos contábeis e financeiros previstos na Lei 4320/64 e também de acordo com o relatório apresentado pelo Engenheiro Fiscal deste Contrato, de modo que não será objeto desta análise os demais aspectos da contratação realizada pelo município de Timon - MA. Ademais, tal processo de contratação (Licitação), não foi encaminhado a este órgão de Controle Interno.	X	
2. A análise do controle interno foi realizada pela Controladoria Geral do Município após o pagamento da despesa?		X

Joanne

Proc Nº	1105/25
Folha Nº	01/01
Assinatura	<i>Joanne</i>

Pergunta	S	N
<p>3. Quais documentações constam no processo de Pagamento Único da Despesa (PUD) ?</p> <p><input checked="" type="checkbox"/> Solicitação de Execução de Despesa - SED;</p> <p><input checked="" type="checkbox"/> Nota de Empenho;</p> <p><input checked="" type="checkbox"/> Contrato e/ou Aditivos;</p> <p><input checked="" type="checkbox"/> Publicação de Extrato de Contrato e/ou Aditivos no Diário Oficial do Município - DOM;</p> <p><input checked="" type="checkbox"/> Protocolo de Entrega do Contrato no SACOP (TCE/MA);</p> <p><input checked="" type="checkbox"/> Portaria de Atesto do Fiscal do Contrato;</p> <p><input checked="" type="checkbox"/> Ordem de Fornecimento de Material/Serviço;</p> <p><input checked="" type="checkbox"/> Solicitação de Pagamento;</p> <p><input checked="" type="checkbox"/> Nota Fiscal;</p> <p><input checked="" type="checkbox"/> Recibo;</p> <p><input checked="" type="checkbox"/> Carta da Contratada encaminhando a medição;</p> <p><input checked="" type="checkbox"/> Memória de cálculo;</p> <p><input checked="" type="checkbox"/> Cronograma executivo (físico) realizado;</p> <p><input checked="" type="checkbox"/> Certificado de medição, definindo o período correspondente;</p> <p><input checked="" type="checkbox"/> Quadro resumo financeiro;</p> <p><input checked="" type="checkbox"/> Relatório fotográfico, contendo comentários por foto;</p> <p><input checked="" type="checkbox"/> Certidões Negativas de Débito.</p> <p><input checked="" type="checkbox"/> Anotação de Responsabilidade Técnica - ART dos responsáveis técnicos pela execução da obra, com o respectivo comprovante de pagamento;</p> <p><input checked="" type="checkbox"/> Cópia dos demais seguros exigidos no contrato;</p> <p><input checked="" type="checkbox"/> Outros (Especificar):</p> <p>Observação:</p> <p>De acordo com Relatório de Vistoria, Planilhas de Medição, Relatório Fotográfico, todos devidamente atestados pelo Engenheiro Fiscal do presente Contrato, Sr. MACIEL DO NASCIMENTO LOPES do Departamento de Engenharia e Fiscalização da Secretaria Municipal de Obras e Infraestrutura (CREA N° 191911297-9), conforme Contrato n° 018/2024, onde o mesmo confirma a conclusão parcial em 6,89% referente à 12ª medição, totalizando 96,45% do Valor do Contrato; Nota Fiscal; Recibos e Certidões Negativas ativas e validadas na data de entrada do presente processo no Setor de Protocolo.</p> <p>Note-se que as ART's de Execução e de Fiscalização foram registradas no CREA - MA após o início da obra.</p>	X	
4. Esta análise é referente ao primeiro pagamento?		X
<p>9. Foi demonstrada a disponibilidade orçamentária para a execução da despesa?</p> <p>Qual a fonte de recurso utilizada? R.: <i>RECURSOS PRÓPRIOS DO MUNICÍPIO.</i></p>	X	
<p>12. A empresa contratada foi convocada para iniciar a obra, mediante Ordem de Fornecimento de Material /Serviço assinada pelo ordenador de despesa?</p> <p>Qual o numero da Ordem de Fornecimento de Material/Serviço? R.: <i>OF N° 29/2025, de 01/07/2025.</i></p>	X	

Joseane

Proc N°	3105/25
Folha N°	
Assinatura	<i>Joseane</i>

Pergunta	S	N
21. A medição apresentada é compatível com o cronograma físico vigente da obra? Qual o mês de referência para a medição segundo o cronograma físico vigente da obra? R.: <i>11/2025, conforme cronograma físico-financeiro repactuado/reprogramado.</i> Qual o período da medição? R.: <i>28/10/2025 a 25/11/2025.</i>	X	
23. A despesa se refere à pagamento da última medição?		X
24. A medição é referente ao prazo de execução equivalente ao mensal? Qual o mês correspondente da medição? R.: <i>11/2025, conforme cronograma físico-financeiro repactuado/reprogramado.</i>	X	
25. Foi apresentada pelo fornecedor, certidões válidas de regularidade fiscal? <input checked="" type="checkbox"/> CERTIDÃO DE DÉBITOS FEDERAIS; <input checked="" type="checkbox"/> CERTIDÃO DE DÉBITO FISCAL ESTADUAL; <input checked="" type="checkbox"/> CERTIDÃO DA DIVIDA ATIVA ESTADUAL; <input checked="" type="checkbox"/> CERTIDÃO DE DÉBITOS MUNICIPAIS; <input checked="" type="checkbox"/> CERTIDÃO DE FGTS <input checked="" type="checkbox"/> CERTIDÃO TRABALHISTA; Observação: Certidões válidas na data em que foi realizada esta análise. Dessa forma, faz-se necessária a renovação das CND's que estiverem vencidas, no ato do pagamento desta despesa.	X	
26. Trata-se de despesas de exercícios anteriores?		X
Conforme estabelecido no roteiro, as seguintes questões não se aplicaram à análise: 5, 6, 7, 8, 10, 11, 22, 27, 28, 29, 30.		

III. Conclusão

Em razão de não haver indícios de irregularidades ou impropriedades nos autos, de acordo com os requisitos analisados, concluo que a despesa deverá ser encaminhada para os procedimentos cabíveis.

Recomendações finais:

Cumpra salientar que a presente manifestação diz respeito apenas à possibilidade do pagamento à Contratada, analisando de acordo com os aspectos contábeis e financeiros previstos na Lei 4320/64 e também de acordo com os relatórios, inclusive memorial fotográfico, apresentados pelo Engenheiro Fiscal deste Contrato, de modo que não serão objeto desta análise, os demais aspectos da contratação realizada pelo município de Timon - MA. Ademais, tal processo de contratação (Licitação), não foi encaminhado a este órgão de Controle Interno.

Ressalta-se que compete à área técnica do órgão Contratante as análises quanto ao preço de mercado e necessidade de aquisição/contratação e, esta Controladoria, não adentra à análise do mérito Administrativo e dos aspectos da legalidade do procedimento realizado, uma vez que já foram objeto de análise jurídica pelo setor competente.

Joseane

Proc Nº	1105/25
Folha Nº	01009
Assinatura	

Pergunta	S	N
<p>13. Os serviços foram executados dentro do prazo de vigência do contrato?</p> <p>Qual número e o período de vigência do contrato? R.: <i>Contrato nº 018/2024. Prazo de Vigência: 12 meses: de 21/10/2024 a 21/10/2025. 2º Termo de aditivo: 22/10/2025 a 22/10/2026.</i></p> <p>Qual o período de execução da medição? R.: <i>28/10/2025 a 25/11/2025.</i></p>	X	
<p>14. Houve solicitação de pagamento (SP) ?</p> <p>Qual o número da Solicitação de Pagamento ? R.: <i>Requerimento de Pagamento emitido pela Empresa.</i></p> <p>Qual a data da Solicitação de Pagamento? R.: <i>25/11/2025.</i></p>	X	
<p>15. O documento fiscal está em conformidade com o objeto da despesa?</p> <p>Qual o número do documento fiscal e data de emissão? R.: <i>156, DE 25/11/2025.</i></p> <p>Qual o valor do documento fiscal em reais (R\$) ? R.: <i>388.118,01.</i></p>	X	
<p>16. O Recibo consta no Processo ?</p>	X	
<p>17. O pagamento é referente à reajustamento de medição?</p>		X
<p>18. O valor em análise somado com o valor já pago é menor ou igual ao valor atualizado do contrato?</p> <p>Qual o valor atualizado do contrato? R.: <i>R\$ 5.629.973,56.</i></p> <p>Qual o valor já pago? R.: <i>R\$ 5.429.909,77 (incluindo este pagamento da 12ª medição do Contrato nº 018/2024).</i></p>	X	
<p>19. O valor da medição está em conformidade com os quantitativos executados e atestados pelo fiscal da obra no período?</p> <p>Qual o valor solicitado? R.: <i>R\$ 388.118,01</i></p> <p>Qual o valor atestado pelo fiscal da obra? R.: <i>R\$ 388.118,01</i></p> <p>Observação:</p> <p>Cabe ressaltar, a responsabilidade da Unidade Gestora quanto ao acompanhamento e fiscalização das medições, bem como a verificação da qualidade das mesmas, já que todo e qualquer despacho emitido por esta Controladoria fundamenta-se unicamente nas informações contidas nos autos do processo. Salientamos ainda, a existência de atesto do fiscal do Contrato, designado nos autos do processo, reconhecendo a efetiva medição conforme contratado e apresentados na Nota Fiscal. Assim, uma vez que a regularidade da despesa foi atestada pelo mesmo, esta Controladoria não adentrou ao mérito da fiscalização atestada por ele, nem da autorização do pagamento realizada pelo ordenador da despesa.</p>	X	
<p>20. O valor da medição está em conformidade com os valores unitários previstos na planilha orçamentária?</p> <p>Qual o valor da medição apresentada? R.: <i>R\$ 388.118,01.</i></p> <p>Qual o valor devido de acordo com a planilha orçamentária? R.: <i>R\$ 388.118,01.</i></p> <p>Observação:</p> <p>Ressalta-se a responsabilidade da Unidade Gestora Fiscal deste Contrato quanto ao seu acompanhamento e fiscalização administrativa (Gestor), bem como quanto ao atesto e recebimento serviços (Fiscal), visto que toda e qualquer opinião emitida por esta Controladoria, fundamenta-se unicamente nas informações apresentadas nos autos deste Processo.</p>	X	

Folha Nº 3105/25
Assinatura *[assinatura]*

Joseane

Diante do exposto, após análise da documentação constante do referido processo de pagamento, constatou-se que estas guardam conformidade, de acordo com os aspectos contábeis e financeiros, no que se refere ao cumprimento das exigências referentes aos estágios da despesa (Empenho e Liquidação).

Em relação à prestação do serviço, esta Controladoria verificou que há atesto do fiscal do contrato na nota fiscal, bem como emissão de relatório de fiscalização, reconhecendo, assim, a efetiva realização do serviço contratado.

Ressaltamos ainda, que todo e qualquer despacho emitido por esta Controladoria fundamenta-se unicamente nas informações contidas nos autos do processo.

Por fim, recomenda-se também que sejam realizadas as devidas retenções dos tributos incidentes e, posteriormente, o recolhimento dos mesmos aos respectivos órgãos arrecadadores, conforme Legislação vigente.

Timon-MA, 27 de novembro de 2025.

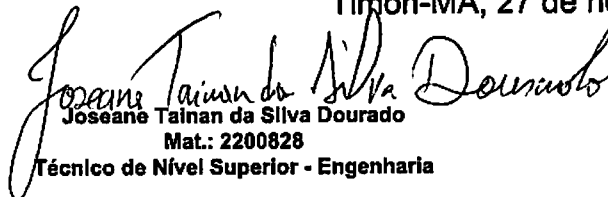
Joseane Tainan da Silva Dourado
Mat.: 2200828
Técnico de Nível Superior - Engenharia

Paraguaçu Santos Veras Filho
Mat.: 9221038-1
Controlador-Geral

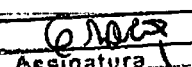
Proc N°	3105/25
Folha N°	6102
Assinatura	

SECRET. MUN. INFRA ESTRUTURA

NOTA DE LIQUIDAÇÃO

Praça São José, S/N
CNPJ: 06.115.307/0001-14

701001 / 9

NOTA DE LIQUIDAÇÃO Nº	9	FICHA:	327	DATA:	27/11/2025	EMPENHO Nº:	701001
-----------------------	---	--------	-----	-------	------------	-------------	--------

LICITAÇÃO: OBRA CONCORRENCIA	000006/24	DOCUMENTO:	VENCIMENTO: 27/11/2025
------------------------------	-----------	------------	------------------------

NOME: F. COSTA CONSTRUTORA-LTDA	27.537.410/0001-22	CÓDIGO: 23519
ENDEREÇO: CONJ.SIGEFREDO PACHECO II, QD C06 CASA-07	TERESINA	

DESCRIÇÃO DO MATERIAL E/OU SERVIÇO	VALOR TOTAL
12ª MEDIÇÃO DOS SERVIÇOS DE ENGENHARIA EM MANUTENÇÃO E CONSERVAÇÃO DE PAVIMENTAÇÃO E OUTROS EM VIAS PÚBLICAS DO MUNICÍPIO DE TIMON-MA, CONFORME NFS-E Nº 154 E PARECER DA CGM Nº 1588/021101-REANÁLISE Nº 1.	

OR	SOMA	350.080,13
----	------	------------

CÓDIGO	CLASSIFICAÇÃO DA DESPESA EMPENHADA
02 02 11 01 15.451.1016.2005.0000 3.3.90.39.99	PODER EXECUTIVO SEC.MUNIC. DE OBRAS E INFRAESTRUTURA - SEINFRA Recuperação e Conservação de Ruas Pavimentadas OUTROS SERVICOS DE TERCEIROS-PESSOA JURIDICA

VALOR DO EMPENHO	LIQUIDADO ATÉ A DATA	VALOR DESTA LIQUIDAÇÃO	SALDO A LIQUIDAR
2.010.292,01	2.010.292,01	350.080,13	0,00

VALOR A SER PAGO R\$	350.080,13
trezentos e cinquenta mil e oitenta reais e treze centavos *****	

A DESPESA REFERENTE A ESTE EMPENHO/SUBEMPENHO, FOI DEVIDAMENTE PROCESSADA/LIQUIDADA.

27/11/2025

Thayane de Aragão Evangelista
Diretora Técnica
Portaria Nº 0363/2025-GP
CPF: 663.240.303-99

Thayane Evangelista
Diretora Técnica
Portaria Nº 0370/2025-GP
CPF: 663.240.303-99

ORDEM DE PAGAMENTO. PAGUE-SE:

DATA

Marcel Almeida Soares
Secretário Municipal de Infraestrutura
Portaria Nº 022/2025-GP
CPF: 791.274.163-82

Proc Nº 3105/25
Folha Nº 6000
Assinatura

SECRET. MUN. INFRA ESTRUTURA

NOTA DE LIQUIDAÇÃO

Praça São José, S/N
CNPJ: 06.115.307/0001-14

804001 / 1

NOTA DE LIQUIDAÇÃO Nº 1 FICHA: 327 DATA: 27/11/2025 EMPENHO Nº: 804001

LICITAÇÃO: OBRA CONCORRENCIA 000006/24 DOCUMENTO: VENCIMENTO: 27/11/2025

NOME: F. COSTA CONSTRUTORA-LTDA 27.537.410/0001-22 CÓDIGO: 23519
ENDEREÇO: CONJ.SIGEFREDO PACHECO II, QD C06 CASA-07 TERESINA

DESCRIÇÃO DO MATERIAL E/OU SERVIÇO	VALOR TOTAL
12ª MEDIÇÃO DOS SERVIÇOS DE ENGENHARIA EM MANUTENÇÃO E CONSERVAÇÃO DE PAVIMENTAÇÃO E OUTROS EM VIAS PÚBLICAS DO MUNICÍPIO DE TIMON-MA, CONFORME NFS-E Nº 154 E PARECER DA CGM Nº 1588/021101-REANÁLISE Nº 1.	

OR	SOMA	38.037,88
----	------	-----------

CÓDIGO	CLASSIFICAÇÃO DA DESPESA EMPENHADA
02 02 11 01 15.451.1016.2005.0000 3.3.90.39.99	PODER EXECUTIVO SEC.MUNIC. DE OBRAS E INFRAESTRUTURA - SEINFRA Recuperação e Conservação de Ruas Pavimentadas OUTROS SERVICOS DE TERCEIROS-PESSOA JURIDICA

VALOR DO EMPENHO	LIQUIDADO ATÉ A DATA	VALOR DESTA LIQUIDAÇÃO	SALDO A LIQUIDAR
1.407.493,39	38.037,88	38.037,88	1.369.455,51

VALOR A SER PAGO R\$ 38.037,88
trinta e oito mil e trinta e sete reais e oitenta e oito centavos *****

A DESPESA REFERENTE A ESTE EMPENHO/SUBEMPENHO, FOI DEVIDAMENTE PROCESSADA/LIQUIDADA.

27/11/2025

Thayana de Araújo Evangelista
Thayana de Araújo Evangelista
Diretora Técnica
Portaria Nº 0363/2025-GP
CPF: 063.240.393-93

ORDEM DE PAGAMENTO. PAGUE-SE:

DATA

Marcel Almeida Soares
Marcel Almeida Soares
Secretário Municipal de Infraestrutura
Portaria Nº 0221/2025-GP
CPF: 791.274.103-82

Proc. Nº 1105/05
Folha Nº 01009
Assinatura

SECRET. MUN. INFRA ESTRUTURA

Praça São José, S/N
06.115.307/0001-14

Exercício: 2025

ORDEM DE PAGAMENTO

ORDEM DE PAGAMENTO 24469

PAGTO: 28/11/2025

Credor.: F. COSTA CONSTRUTORA-LTDA CNPJ: 27.537.410/0001-22 Cod: 23519
Endereço: CONJ.SIGEFREDO PACHECO II, QD C0
Cidade.: TERESINA CEP: 64069-120

Discriminação..:

12ª MEDIÇÃO DOS SERVIÇOS DE ENGENHARIA EM MANUTENÇÃO E CONSERVAÇÃO DE PAVIMENTAÇÃO E OUTROS EM VIAS PÚBLICAS DO MUNICÍPIO DE TIMON-MA, CONFORME NFS-E Nº 154 E PARECER DA CGM Nº 1588/021101-REANÁLISE Nº 1.

Valor **254.190,55**
(duzentos e cinquenta e quatro mil, cento e noventa reais e cinquenta e cinco centavos) * * * * *

Despesa Bruta: R\$ 254.190,55

EMP/SUB N.	LOCAL	FUNCIONAL	NATUREZA	VALOR	ANULAÇÃO	DESCONTO	LÍQUIDO
701001 / 13	OR 021101	15.451-1016-2005-0000	3.3.90.39.00	R\$ 254.190,55	R\$ 0,00	R\$ 22.055,04	R\$ 232.135,51
TOTAL				R\$ 254.190,55	R\$ 0,00	R\$ 22.055,04	R\$ 232.135,51

Despesa Líquida: R\$ 232.135,51

Pagamento efetuado com o(s) seguinte(s) Recurso(s):

Banco	Conta	Cheque	Valor R\$
001	105359-0	071646	232.135,51
TOTAL.			R\$ 232.135,51

Despesa paga em 28/11/2025 Com os recursos acima discriminados

 Flávio Sebastião Falcão
Tesorero Geral do Município de Timon-MA
Prestador: 0000000000

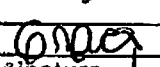
Proc Nº	3105/25
Folha Nº	0009
Assinatura	

SECRET. MUN. INFRA ESTRUTURA

Praça São José, S/N

06.115.307/0001-14

Exercício: 2025

ORDEM DE PAGAMENTO

ORDEM DE PAGAMENTO 24471

PAGTO: 28/11/2025

Credor.: F. COSTA CONSTRUTORA-LTDA

CNPJ: 27.537.410/0001-22 Cod: 23519

Endereço: CONJ.SIGEFREDO PACHECO II, QD C0

Cidade.: TERESINA

CEP: 64069-120

Discriminação..:

12ª MEDIÇÃO DOS SERVIÇOS DE ENGENHARIA EM MANUTENÇÃO E CONSERVAÇÃO DE PAVIMENTAÇÃO E OUTROS EM VIAS PÚBLICAS DO MUNICÍPIO DE TIMON-MA, CONFORME NFS-E Nº 154 E PARECER DA CGM Nº 1588/021101-REANÁLISE Nº 1.

Valor **38.037,88**

(trinta e oito mil e trinta e sete reais e oitenta e oito centavos) * * * * *

Despesa Bruta: **R\$ 38.037,88**

EMP/SUB	N.	LOCAL	FUNCIONAL	NATUREZA	VALOR	ANULAÇÃO	DESCONTO	LÍQUIDO
804001 / 1	OR	021101	15.451.1016.2005.0000	3.3.90.39.00	R\$ 38.037,88	R\$ 0,00	R\$ 2.396,39	R\$ 35.641,49
TOTAL					R\$ 38.037,88	R\$ 0,00	R\$ 2.396,39	R\$ 35.641,49

Despesa Líquida: **R\$ 35.641,49**

Pagamento efetuado com o(s) seguinte(s) Recurso(s):

Banco	Conta	Cheque	Valor R\$
001	105359-0	071646	35.641,49
TOTAL			R\$ 35.641,49

Despesa paga em 28/11/2025 Com os recursos acima discriminados

Flávia
Flávia **Flávia Farias Bitencourt**
 Tesoureiro Geral do Município de Timon-MA
 matrícula Nº 000 0109/00

Proc Nº 5305/25
 Folha Nº 61009
 ASSINATURA

**PREFEITURA MUNICIPAL DE TIMON
DEPARTAMENTO DO TESOIRO MUNICIPAL**

28/11/2025 - BANCO DO BRASIL - 10:44:04
379103791 SEGUNDA VIA 0001

COMPROVANTE DE TRANSFERENCIA
DE CONTA CORRENTE P/ CONTA CORRENTE

CLIENTE: PRF M T FUD ESPECIAL
AGENCIA: 3791-5 CONTA: 105.359-0
=====

DATA DA TRANSFERENCIA 28/11/2025
NR. DOCUMENTO 553.507.000.071.646
VALOR TOTAL 267.777,00

***** TRANSFERIDO PARA:
CLIENTE: F. C C LTDA - EPP
AGENCIA: 3507-6 CONTA: 71.646-4
NR. DOCUMENTO 553.791.000.105.359
=====

NR. AUTENTICACAO E.96A.DD8.8A6.8D2.169

Transação efetuada com sucesso por: JI607098 FLAVIO SEBASTIAO FARIAS BITENCOURT.

TIMON-MA., 28 de novembro de 2025.

PROCESSO Nº 1105/25

NOTA FISCAL/OUTRO Nº 154

DT/EMIS.: 25-nov-25

CREDOR: F. COSTA CONSTRUTORA LTDA -EPP, CPF/CNPJ nº: 27.537.410/0001-22, ENDEREÇO: Conj. Sigefredo Pacheco II, Teresina -PI. **DADOS BANCÁRIOS:** BB-001/ 3507-6/71646-4.

OBJETO: 12ª medição dos serviços de manutenção e conservação de pavimentação, canteiros, sarjetas em vias publicas do município.. **ÓRGÃO DE ORIGEM:** SEINFRA.

Descrição do Pagamento

Valor NF/Fatura/Liquidação		388.118,01
Pagamentos anteriores		
Valor da Ordem Bancária		292.228,43
Retenções		(24.451,43)
ISSQN	15.524,72	
IRRF	4.657,42	
INSS	4.269,29	
Valor líquido pago		267.777,00
Saldo Remanescente		95.889,58

DADOS DA TRANSFERÊNCIA (CONTA ORIGEM)

Nº DOC: 553.507.000.071.646 **BANCO:** Banco do Brasil **RECURSO:** 105.359-0/FEP

Proc Nº 1105/25
Folha Nº 010007
Assinatura

SECRET. MUN. INFRA ESTRUTURA

Praça São José, S/N
06.115.307/0001-14

Exercício: 2025

ORDEM DE PAGAMENTO

ORDEM DE PAGAMENTO 24478

PAGTO: 28/11/2025

Credor.: PREFEITURA MUNICIPAL DE TIMON CNPJ: 06.115.307/0001-14 Cod: 145

Endereço: PRAÇA SÃO JOSÉ S/N

Cidade.: TIMON

CEP: -

Discriminação.:

RECOLHIMENTO DE ISS DESCONTADO EM PAGAMENTO EFETUADO À F. COSTA CONSTRUTORA LTDA., CONFORME NFS-e N° 154 EMITIDA EM 25/11/2025.

Valor 15.524,72

(quinze mil, quinhentos e vinte e quatro reais e setenta e dois centavos) * * * *

Despesa Bruta: R\$ 15.524,72

EMP/SUB	N.	LOCAL	FUNCIONAL	NATUREZA	VALOR	ANULAÇÃO	DESCONTO	LÍQUIDO
254	/ 1	EX	990187		R\$ 15.524,72	R\$ 0,00	R\$ 0,00	R\$ 15.524,72
TOTAL					R\$ 15.524,72	R\$ 0,00	R\$ 0,00	R\$ 15.524,72

Despesa Líquida: R\$ 15.524,72

Pagamento efetuado com o(s) seguinte(s) Recurso(s):

Banco	Conta	Cheque	Valor R\$
001	105359-0	112801	15.524,72
TOTAL. . .			R\$ 15.524,72

Despesa paga em 28/11/2025 Com os recursos acima discriminados

Sebastião Farias Giracourt
Assessoria Geral do Município de Timon/MA
Telefone: 068 3333 3333

Proc N° 1105/25
Folha N°
[Assinatura]
Assinatura



PREFEITURA MUNICIPAL DE TIMON
SEC MUN DE FINANÇAS PLANEJ E GESTAO ORÇAMENTARIA
CENTRAL ATENDIMENTO AO PUBLICO

DOCUMENTO DE ARRECAÇÃO MUNICIPAL - DAM

Inscrição Cadastral	Inscrição do Contribuinte	No. Crédito	Vencim Original	Parcela	VENCIMENTO	ISS/2025
11	754	41654265	10/12/2025	UNICA	10/12/2025	
Dados do Contribuinte				CPF		VALOR DO IMPOSTO
PREFEITURA MUNICIPAL DE TIMON				000.000.000-00		15.524,72
PRQ SAO JOSE				CNPJ		(+) ATUALIZAÇÃO
CENTRO				06.115.307/0001-14		0,00
Classificacao do Contribuinte				Localização Cartográfica		(+) MULTA
84.11-6-00-ADMISTRACAO PÚBLICA EM GERAL				00.00.000.0000.000		0,00
Observacoes REFERENTE A D.M.S No.11/2025 002						
Via do contribuinte				MENSAGEM		Impresso no site oficial do Município
(+) JUROS						
0,00						
(+) TX EXPEDIENTE						
0,00						
(+) Ônus Sucumbenciais						
0,00						
(-) DESCONTOS						
0,00						
VALOR COBRADO						
15.524,72						



PREFEITURA MUNICIPAL DE TIMON
SEC MUN DE FINANÇAS PLANEJ E GESTAO ORÇAMENTARIA
CENTRAL ATENDIMENTO AO PUBLICO

DOCUMENTO DE ARRECAÇÃO MUNICIPAL - DAM

Inscrição Cadastral	Inscrição do Contribuinte	No. Crédito	Vencim Original	Parcela	VENCIMENTO	ISS/2025
11	754	41654265	10/12/2025	UNICA	10/12/2025	
Dados do Contribuinte				CPF		VALOR DO IMPOSTO
PREFEITURA MUNICIPAL DE TIMON				000.000.000-00		15.524,72
PRQ SAO JOSE				CNPJ		(+) ATUALIZAÇÃO
CENTRO				06.115.307/0001-14		0,00
Classificacao do Contribuinte				Localização Cartográfica		(+) MULTA
84.11-6-00-ADMISTRACAO PÚBLICA EM GERAL				00.00.000.0000.000		0,00
Observacoes REFERENTE A D.M.S No.11/2025 002						
Via da Prefeitura				MENSAGEM		Impresso no site oficial do Município
(+) JUROS						
0,00						
(+) TX EXPEDIENTE						
0,00						
(+) Ônus Sucumbenciais						
0,00						
(-) DESCONTOS						
0,00						
VALOR COBRADO						
15.524,72						



PREFEITURA MUNICIPAL DE TIMON
SEC MUN DE FINANÇAS PLANEJ E GESTAO ORÇAMENTARIA
CENTRAL ATENDIMENTO AO PUBLICO

ISS/2025
DOCUMENTO DE ARRECAÇÃO MUNICIPAL

Inscrição Cadastral	Inscrição do Contribuinte	No. Crédito	Parcela	Vencim Original	VENCIMENTO	VALOR DO IMPOSTO
11	754	41654265	UNICA	10/12/2025	10/12/2025	15.524,72
Dados do Contribuinte						(+) ATUALIZAÇÃO
PREFEITURA MUNICIPAL DE TIMON						0,00
PRQ SAO JOSE						(+) MULTA
CENTRO						0,00
Observacoes						(+) JUROS
REFERENTE A D.M.S No.11/2025 002						0,00
INSTRUÇÕES/OBSERVAÇÕES						(+) TX EXPEDIENTE
						0,00
						(+) Ônus Sucumbenciais
						0,00
						(-) DESCONTOS
						0,00
						VALOR COBRADO
						15.524,72

VIA DO BANCO

81640000155 7 24724542202 4 51210034165 4 42650003000 9



PAGUE VIA PIX
QR CODE AO LADO



Impresso no site oficial do Município

Proc N° 1105/25
 Folha N° 0204
 ASSINATURA



Emissão de comprovantes

SISBB - SISTEMA DE INFORMACOES BANCO DO BRASIL
28/11/2025 - AUTOATENDIMENTO - 11.14.58
3791503791 SEGUNDA VIA 0001

COMPROVANTE DE PAGAMENTO

CLIENTE: PRF M T FUD ESPECIA
AGENCIA: 3791-5 CONTA: 105.359-0
=====

Convenio	PREFEITURA MUN TIMON - IP	
Codigo de Barras	81640000155-7	24724542202-4
	51210034165-4	42650003000-9
Data do pagamento	28/11/2025	
Valor Total	15.524,72	

DOCUMENTO: 112801
AUTENTICACAO SISBB: A.4A4.68C.352.B08.53F

Proc N°	1105/25
Folha N°	
Assinatura	

SECRET. MUN. INFRA ESTRUTURA

Praça São José, S/N
06.115.307/0001-14

Exercício: 2025

ORDEM DE PAGAMENTO

ORDEM DE PAGAMENTO 24484

PAGTO: 28/11/2025

Credor.: PREFEITURA MUNICIPAL DE TIMON CNPJ: 06.115.307/0001-14 Cod: 145

Endereço: PRAÇA SÃO JOSÉ S/N

Cidade.: TIMON

CEP: -

Discriminação..:

RECOLHIMENTO DE IR DESCONTADO EM PAGAMENTO EFETUADO À F. COSTA CONSTRUTORA L TDA., CONFORME NFS-e N° 154 EMITIDA EM 25/11/2025.

Valor 4.657,42

(quatro mil, seiscentos e cinquenta e sete reais e quarenta e dois centavos) * * *

* * * * *

Despesa Bruta: R\$ 4.657,42

EMP/SUB	N.	LOCAL	FUNCIONAL	NATUREZA	VALOR	ANULAÇÃO	DESCONTO	LÍQUIDO
255	/ 1	EX	999013		R\$4.657,42	R\$0,00	R\$0,00	R\$4.657,42
TOTAL					R\$ 4.657,42	R\$ 0,00	R\$ 0,00	R\$ 4.657,42

Despesa Líquida: R\$ 4.657,42

Pagamento efetuado com o(s) seguinte(s) Recurso(s):

Banco	Conta	Cheque	Valor R\$
001	105359-0	112802	4.657,42
TOTAL. . .			R\$ 4.657,42

Despesa paga em 28/11/2025 Com os recursos acima discriminados

Sebastião Farias Bitencourt
Aurelio Gerente do Município de Timon-MA
Portaria N° 038 2025-OP

Proc N° 2105/25
Folha N°
01009
Assinatura



PREFEITURA MUNICIPAL DE TIMON
SEC MUN DE FINANÇAS PLANEJ E GESTAO ORÇAMENTARIA
CENTRAL ATENDIMENTO AO PUBLICO

Local de Pagamento BANCO DO BRASIL, CAIXA ECONÔMICA E ITAU				DOCUMENTO DE ARRECADAÇÃO MUNICIPAL - DAM		
Cedente PREFEITURA MUNICIPAL DE TIMON				Emissao 27/11/2025		
				IRRF /2025		
				IMPOSTO DE RENDA NA FONTE		
No. Registro 3610	Item 1	Parcela ÚNICA	No. do documento 41654264	Vencim Original 01/12/2025	Agencia/Codigo Cedente	Nosso número
Valor do Tributo 4.657,42	(+) Atualização 0,00	(+) Multa/Mora 0,00	(+) Juros 0,00	(-) Descontos 0,00	Valor do Documento 4.657,42	
Insc. Contribuinte 754	Insc. Econômico 11	Documento C.N.P.J.: 06.115.307/0001-14				
Nome ou Razão Social PREFEITURA MUNICIPAL DE TIMON PRACA SAO JOSE, S/N - CENTRO MA 65630160						

Historico
 IRRF SOBRE SERVIÇO DE EXECUÇÃO DE OBRAS PARA A SECRETARIA MUNICIPAL DE OBRAS E I
 NFRACSTRUTURA-SEINFRA, PELO PRESTADOR F COSTA CONSTRUTORA LTDA-EPP, CNPJ: 27.537
 410/0001-22, REF. NF 154 EMITIDA EM 25/11/2025 COM N° DE PROC. 1105/2025.

IRRPJ

Imposto de Renda de Pessoa Física

ARRAIB196



PREFEITURA MUNICIPAL DE TIMON
SEC MUN DE FINANÇAS PLANEJ E GESTAO ORÇAMENTARIA
CENTRAL ATENDIMENTO AO PUBLICO

IRRF /2025
DOCUMENTO DE ARRECADAÇÃO MUNICIPAL

Numero da Taxa	Inscricao do Contribuinte	No. Crédito	Parcela	Vencim Original	VENCIMENTO	VALOR DO IMPOSTO
3610	754	41654264	ÚNICA	01/12/2025	01/12/2025	4.657,42
Dados do Contribuinte						(+) ATUALIZAÇÃO
PREFEITURA MUNICIPAL DE TIMON						0,00
Documento C.N.P.J.: 06.115.307/0001-14						(+) MULTA
PRACA SAO JOSE, S/N - CENTRO MA 65630160						0,00
Historico						(+) JUROS
IRRF SOBRE SERVIÇO DE EXECUÇÃO DE OBRAS PARA A SECRETARIA MUNICIPAL DE OBRAS E I						0,00
NFRACSTRUTURA-SEINFRA, PELO PRESTADOR F COSTA CONSTRUTORA LTDA-EPP, CNPJ: 27.537						(+) TAXA DE EXPEDIENTE
410/0001-22, REF. NF 154 EMITIDA EM 25/11/2025 COM N° DE PROC. 1105/2025.						0,00
						(+) Ônus Sucumbências
						0,00
						(-) DESCONTOS
						0,00
						VALOR COBRADO
						4.657,42

INSTRUÇÕES/OBSERVAÇÕES

PAGUE VIA PIX
QR CODE AO LADO

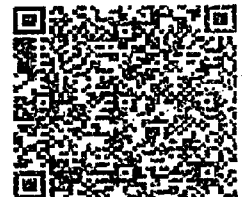

VIA DO BANCO **81620000046 0 57424542202 1 51201664165 0 42640091000 2**



Proc N° **1105/25**
 Folha N°
 Assinatura **[Handwritten Signature]**

SISBB - SISTEMA DE INFORMACOES BANCO DO BRASIL
28/11/2025 - AUTOATENDIMENTO - 11.14.58
3791503791 SEGUNDA VIA 0001

COMPROVANTE DE PAGAMENTO

CLIENTE: PRF M T FUD ESPECIAL
AGENCIA: 3791-5 CONTA: 105.359-0

=====
Convenio PREFEITURA MUN TIMON - IP
Codigo de Barras 81620000046-0 57424542202-1
51201664165-0 42640001000-2
Data do pagamento 28/11/2025
Valor Total 4.657,42
=====

DOCUMENTO: 112802
AUTENTICACAO SISBB: 9.040.1D3.D4B.1F4.665

Proc N°	1105/25
Folha N°	0100
Assinatura	

SECRET. MUN. INFRA ESTRUTURA

Praça São José, S/N
06.115.307/0001-14

Exercício: 2025

ORDEM DE PAGAMENTO

ORDEM DE PAGAMENTO 24485

PAGTO: 28/11/2025

Credor.: PREFEITURA MUNICIPAL DE TIMON CNPJ: 06.115.307/0001-14 Cod: 145

Endereço: PRAÇA SÃO JOSÉ S/N

Cidade.: TIMON

CEP: -

Discriminação..:

INSS DESCONTADO EM PAGAMENTO EFETUADO À F. COSTA CONSTRUTORA LTDA., CONFORME NFS-e N° 154 EMITIDA EM 25/11/2025.

Valor 4.269,29

(quatro mil, duzentos e sessenta e nove reais e vinte e nove centavos)

Despesa Bruta: R\$ 4.269,29

EMP/SUB	N.	LOCAL	FUNCIONAL	NATUREZA	VALOR	ANULAÇÃO	DESCONTO	LÍQUIDO
256	/ 1	EX	991740		R\$ 4.269,29	R\$ 0,00	R\$ 0,00	R\$ 4.269,29
TOTAL					R\$ 4.269,29	R\$ 0,00	R\$ 0,00	R\$ 4.269,29

Despesa Líquida: R\$ 4.269,29

Pagamento efetuado com o(s) seguinte(s) Recurso(s):

Banco	Conta	Cheque	Valor R\$
001	105359-0	200036	4.269,29
TOTAL			R\$ 4.269,29

Despesa paga em 28/11/2025 Com os recursos acima discriminados

Flávia Albuquerque Farias Siten Court
Secretária Geral do Município de Timon-MA
Portaria N° 038 2025-GP

Proc N° 1105/25
Folha N° 01005
Assinatura

SECRET. MUN. INFRA ESTRUTURA

Praça São José, S/N
06.115.307/0001-14

Exercício: 2025

ORDEM DE PAGAMENTO

ORDEM DE PAGAMENTO 24473

PAGTO: 28/11/2025

Credor.: F. COSTA CONSTRUTORA-LTDA CNPJ: 27.537.410/0001-22 Cod: 23519

Endereço: CONJ.SIGEFREDO PACHECO II, QD C0

Cidade.: TERESINA CEP: 64069-120

Discriminação..:

12ª MEDIÇÃO DOS SERVIÇOS DE ENGENHARIA EM MANUTENÇÃO E CONSERVAÇÃO DE PAVIMENTAÇÃO E OUTROS EM VIAS PÚBLICAS DO MUNICÍPIO DE TIMON-MA, CONFORME NFS-E Nº 154 E PARECER DA CGM Nº 1588/021101-REANÁLISE Nº 1.

Valor **46.300,00**
 (quarenta e seis mil e trezentos reais) * * * * *
 * * * * *
 * * * * *

Despesa Bruta: **R\$ 46.300,00**

EMP/SUB	N.	LOCAL	FUNCIONAL	NATUREZA	VALOR	ANULAÇÃO	DESCONTO	LÍQUIDO
701001	/ 14	OR 021101	15.451.1016.2005.0000	3.3.90.39.00	R\$ 46.300,00	R\$ 0,00	R\$ 0,00	R\$ 46.300,00
TOTAL					R\$ 46.300,00	R\$ 0,00	R\$ 0,00	R\$ 46.300,00

Despesa Líquida: **R\$ 46.300,00**

Pagamento efetuado com o(s) seguinte(s) Recurso(s):

Banco	Conta	Cheque	Valor R\$
001	120.761-X	071646	46.300,00
TOTAL. . .			R\$ 46.300,00

Despesa paga em 28/11/2025 Com os recursos acima discriminados

Flávia Silva Farias Lencourt
 Secretária Geral do Município de Timon-MA
 Portaria Nº 006/2025-OP

Proc Nº 1105/25
 Folha Nº 01
 Assinatura [Assinatura]

PREFEITURA MUNICIPAL DE TIMON
DEPARTAMENTO DO TESOUREO MUNICIPAL

G3382810557531211
28/11/2025 11:15:25



Emissão de comprovantes

28/11/2025 - BANCO DO BRASIL - 10:44:46
379103791 SEGUNDA VIA 0001

**COMPROVANTE DE TRANSFERENCIA
DE CONTA CORRENTE P/ CONTA CORRENTE**

CLIENTE: PM TIMON -CIDE
AGENCIA: 3791-5 CONTA: 120.761-X
=====

DATA DA TRANSFERENCIA	28/11/2025
NR. DOCUMENTO	553.507.000.071.646
VALOR TOTAL	46.300,00

***** TRANSFERIDO PARA:

CLIENTE: F. C C LTDA - EPP	
AGENCIA: 3507-6	CONTA: 71.646-4
NR. DOCUMENTO	553.791.000.120.761

=====

NR.AUTENTICACAO	2.3BA.0D1.A2C.F5C.852
-----------------	-----------------------

Transação efetuada com sucesso por: JI607098 FLAVIO SEBASTIAO FARIAS BITENCOURT.

TIMON-MA., 28 de novembro de 2025.

PROCESSO Nº 1105/25

NOTA FISCAL/OUTRO Nº 154

DT/EMIS.: 25-nov.-25

CREDOR: F. COSTA CONSTRUTORA LTDA -EPP, CPF/CNPJ nº: 27.537.410/0001-22, ENDEREÇO: Conj. Sigefredo Pacheco II, Teresina -PI. **DADOS BANCÁRIOS:** BB-001/ 3507-6/71646-4.

OBJETO: 12ª medição dos serviços de manutenção e conservação de pavimentação, canteiros, sarjetas em vias publicas do municipio.. **ÓRGÃO DE ORIGEM:** SEINFRA.

Descrição do Pagamento

Valor NF/Fatura/Liquidação	388.118,01
Pagamentos anteriores	292.228,43
Valor da Ordem Bancária	46.300,00
Retenções	-
ISSQN	
IRRF	
INSS	
Valor líquido pago	46.300,00
Saldo Remanescente	49.589,58

DADOS DA TRANSFERÊNCIA (CONTA ORIGEM)

Nº DOC: 553.507.000.071.646	BANCO: Banco do Brasil	RECURSO: 120.761-X/CIDE
------------------------------------	-------------------------------	--------------------------------

Proc N° 1105/25
Folha N° 02/03
Assinatura: *[Handwritten Signature]*

SECRET. MUN. INFRA ESTRUTURA

Praça São José, S/N
06.115.307/0001-14

Exercício: 2025

ORDEM DE PAGAMENTO

ORDEM DE PAGAMENTO 24475

PAGTO: 01/12/2025

Credor.: F. COSTA CONSTRUTORA-LTDA CNPJ: 27.537.410/0001-22 Cod: 23519
Endereço: CONJ.SIGEFREDO PACHECO II, QD C0
Cidade.: TERESINA CEP: 64069-120

Discriminação.:

12ª MEDIÇÃO DOS SERVIÇOS DE ENGENHARIA EM MANUTENÇÃO E CONSERVAÇÃO DE PAVIMENTAÇÃO E OUTROS EM VIAS PÚBLICAS DO MUNICÍPIO DE TIMON-MA, CONFORME NFS-E Nº 154 E PARECER DA CGM Nº 1588/021101-REANÁLISE Nº 1.

Valor 49.589,58
(quarenta e nove mil, quinhentos e oitenta e nove reais e cinquenta e oito centavos)

Despesa Bruta: R\$ 49.589,58

EMP/SUB	N.	LOCAL	FUNCIONAL	NATUREZA	VALOR	ANULAÇÃO	DESCONTO	LÍQUIDO							
701001	15	OR	021101	15451	1016	2005	0000	33	90	39	00	R\$ 49.589,58	R\$ 0,00	R\$ 0,00	R\$ 49.589,58
TOTAL											R\$ 49.589,58	R\$ 0,00	R\$ 0,00	R\$ 49.589,58	

Despesa Líquida: R\$ 49.589,58

Pagamento efetuado com o(s) seguinte(s) Recurso(s):

Banco	Conta	Cheque	Valor R\$
000	21	071646	49.589,58
TOTAL			R\$ 49.589,58

Despesa paga em 01/12/2025 Com os recursos acima discriminados

Flávio *[Assinatura]* Flávio Bittencourt
Tas. Gen. do Município de Timon-MA
Data: 01/12/2025

Proc Nº 3105/25
Folha Nº *[Assinatura]*
Assinatura

PREFEITURA MUNICIPAL DE TIMON
DEPARTAMENTO DO TESOUREO MUNICIPAL

01/12/2025 - BANCO DO BRASIL 13:59:18
379103791 SEGUNDA VIA 0002

COMPROVANTE DE TRANSFERENCIA
DE CONTA CORRENTE P/ CONTA CORRENTE

CLIENTE: PMT FOO PARTICIPACAO
AGENCIA: 3791-5 CONTA: 200.036-9

=====

DATA DA TRANSFERENCIA	01/12/2025
NR. DOCUMENTO	553.507.000.071.646
VALOR TOTAL	49.589,58

***** TRANSFERIDO PARA:
CLIENTE: F. C C LTDA - EPP
AGENCIA: 3507-6 CONTA: 71.646-4
NR. DOCUMENTO 553.791.000.200.036
=====

NR. AUTENTICACAO	6.370.731.A66.CBF.C29
------------------	-----------------------

Transação efetuada com sucesso por: JI607098 FLAVIO SEBASTIAO FARIAS BITENCOURT.

PROCESSO Nº 1105/25

TIMON-MA., 01 de dezembro de 2025.

NOTA FISCAL/OUTRO Nº 154

DT/EMIS.: 25-nov.-25

CREDOR: F. COSTA CONSTRUTORA LTDA -EPP, CPF/CNPJ nº: 27.537.410/0001-22, ENDEREÇO: Conj. Sigefredo Pacheco II, Teresina -PI. **DADOS BANCÁRIOS:** BB-001/ 3507-6/71646-4.

OBJETO: 12ª medição dos serviços de manutenção e conservação de pavimentação, canteiros, sarjetas em vias publicas do município.. **ÓRGÃO DE ORIGEM:** SEINFRA.

Descrição do Pagamento

Valor NF/Fatura/Liquidação	388.118,01
Pagamentos anteriores	338.528,43
Valor da Ordem Bancária	49.589,58
Retenções	-
ISSQN	
IRRF	
INSS	
Valor líquido pago	49.589,58
Saldo Remanescente	0,00

DADOS DA TRANSFERÊNCIA (CONTA ORIGEM)

Nº DOC: 553.507.000.071.646

BANCO: Banco do Brasil

RECURSO: 200.036-9/FPM

Proc Nº 1105/25

Folha Nº

Assinatura