

# 3ª MEDIÇÃO

## CTR 07/2025

### MVDC

# EMPREENDIMENTOS

# LTDA.

Serviços de pavimentação em bloquetes (blocos de concreto intertravados) no município de Timon MA.

**Contrato nº 007/2025-SEINFRA**

Processo Adm nº 1575/2025

Sinc-Contrata nº AA42025SEINFRA

Fonte de Recurso: 1.706.00 (emenda PIX)

Proj. Atividade: 2005 – Recuperação e Conservação de Ruas Pavimentadas

Natureza da despesa: 4.4.90.51.00 – Obras e Instalações

**Valor R\$: 1.448.257,08**

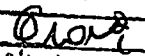
Proc Nº	1575/25
Folha Nº	
Assinatura	

Timon, 09 de outubro de 2025

À  
**PREFEITURA MUNICIPAL DE TIMON - MA**

**Secretaria de Infraestrutura -  
SEINFRA**

**Contrato nº 007/2025 - SEINFRA**

**Processo Administrativo nº  
01450/2025 - SEINFRA**

### **SOLICITAÇÃO DE MEDIÇÃO**

**MVDC EMPREENDIMENTOS E SERVIÇOS LTDA**, inscrita no CNPJ sob o número 26.746.084/0001-09, com sede na Rua Barão Rio Branco, Centro, CEP: 65.148-000, na cidade de Axixá- MA, neste ato representada pelo seu sócio administrador, SR. Marcos Vinicius Dutra, inscrito no CPF nº 009.457.433-07, vem pelo presente solicitar que V.Sa., que autorize a elaboração da 3ª (TERCEIRA) MEDIÇÃO dos serviços executados do referido contrato, cujo objeto é **PRESTAÇÃO DE SERVIÇOS DE PAVIMENTAÇÃO EM BLOQUETES (BLOCOS DE CONCRETO INTERTRAVADOS) NO MUNICÍPIO DE TIMON - MA** para Secretaria de Infraestrutura do Município de Timon - MA.

*No ensejo renovamos os nossos protestos de estima e apreço.*

MARCOS VINICIUS DUTRA  
Assinado de forma digital por  
MARCOS VINICIUS DUTRA  
CARVALHO:00945744307  
Dados: 2025.10.09 14:02:12  
307 -03'00'

**MARCOS VINICIUS DUTRA**  
**SÓCIO ADMINISTRADOR**

📍 Rua Barão Rio Branco, S/N - Centro - Axixá-MA  
☎ (98) 98529-7204  
✉ @mvdcempreendimentos@gmail.com  
CNPJ: 26.746.084/0001-09

Proc N° JS75/25  
Folha N°  
Natura



## PARECER TÉCNICO

**AÇÃO: 3ª MEDIÇÃO DE VALOR**

**CONTRATO Nº: 007/2025 - SEINFRA**

**OBJETO: SERVIÇOS DE PAVIMENTAÇÃO EM BLOQUETES (BLOCOS DE CONCRETO INTERTRAVADOS) NO MUNICÍPIO DE TIMON**

### DESCRIPTIVO:

Com base em vistoria técnica realizada nas obras do objeto supracitado consideramos a medição que segue anexa (3ª medição de valor) apta a realização de pagamento diante a execução de serviços verificada in loco.

A presente medição é relativa aos serviços executados pela empresa **MVDC EMPREENDIMENTOS LTDA.**

Vale ressaltar o valor aprovado, autorizado e atestado pelo fiscal da Prefeitura, é de **R\$ 1.448.257,08** (um milhão quatrocentos e quarenta e oito mil duzentos e cinquenta e sete reais e oito centavos) totalizando um percentual de **25,64%** e o geral de **50,68%** relativos à 3ª medição de valor da empresa **MVDC EMPREENDIMENTOS LTDA.**

Diante do exposto acima, segue anexos:

1. Planilha de Levantamento de Serviços Executados – PLS conferida “in loco” e aprovada por esta fiscalização;
2. Memorial de Cálculo da medição;
3. Cronograma físico financeiro da medição;
4. Anexo fotográfico a partir da vistoria técnica realizada;
5. Documentação complementar da empresa responsável pelos serviços.

**OS SERVIÇOS FORAM EXECUTADOS NO PERÍODO COMPREENDIDO ENTRE OS DIAS 10 DE SETEMBRO DE 2025 A 09 DE OUTUBRO DE 2025.**

Este é o nosso parecer.

*Engelista*  
Thayane de Aragão Evangelista  
Engenheira Civil CREA 13348611A  
CPF: 063.240.303-93

Timon, 09 de outubro de 2025.

Proc Nº	3575/25
Folha Nº	0109
Assinatura	

PLANILHA DE MEDIÇÃO - PAVIMENTAÇÃO DE BLOQUETES EM TIMON - MA

PROPOSTANTE: PREFEITURA MUNICIPAL DE TIMON - MA - SECRETARIA MUNICIPAL DE INFRAESTRUTURA						VALOR DO CONTRATO			VALOR DA MEDIÇÃO			VALOR ACUMULADO					
CONTRATO: 007/2025 - SEINFRA						CONTRATADA: MVDC EMPREENDIMENTOS LTDA CNPJ: 26746034/0001-01			R\$ 6.648.418,73			R\$ 1.448.267,88			R\$ 2.682.593,10		
						% ACUMULADO ANTERIOR			25,84%			% ACUMULADO ATUAL			25,84%		
						% ACUMULADO ANTERIOR						% ACUMULADO TOTAL			50,68%		
PLANILHA DE MEDIÇÃO - 3ª MEDIÇÃO						ACUMULADO ANTERIOR			MEDIÇÃO ATUAL			ACUMULADO					
ITEM	DESCRIÇÃO	UNIDADE	QNT TOTAL	PREÇO UNITÁRIO	PREÇO TOTAL	QTD	%	VALOR	QTD	%	VALOR	QTD	%	VALOR			
1	ADMINISTRAÇÃO				R\$ 53.126,12			R\$ 18.648,93			R\$ 29.734,87			R\$ 48.583,90			
1.1	TOPOGRAFO COM ENCARGOS COMPLEMENTARES	H	128,33	R\$ 20,32	R\$ 3.377,73	46,47	36,21%	R\$ 1.223,09	81,56	63,76%	R\$ 2.154,64	128,33	100,00%	R\$ 3.377,73			
1.2	LOCAÇÃO DE CONTAINER - ALMOXARIFADO COM BANHEIRO - 6,00 X 2,30M	MÊS	4,67	R\$ 1.016,19	R\$ 4.742,22	1,63	34,93%	R\$ 1.656,39	-1,63	-34,93%	R\$ 1.656,39	0,00	0,00%	R\$ -			
1.3	ENCARREGADO GERAL COM ENCARGOS COMPLEMENTARES	H	980,00	R\$ 31,00	R\$ 30.380,01	345,20	35,22%	R\$ 10.701,20	634,60	64,78%	R\$ 19.678,81	980,00	100,00%	R\$ 30.380,01			
1.4	ENGENHEIRO CIVIL JUNIOR COM ENCARGOS COMPLEMENTARES	H	128,33	R\$ 113,97	R\$ 14.626,15	44,47	34,65%	R\$ 5.068,25	83,96	65,35%	R\$ 9.557,91	128,33	100,00%	R\$ 14.626,15			
2	SERVIÇOS PRELIMINARES				R\$ 3.410.159,27			R\$ 760.686,18			R\$ 438.424,02			R\$ 1.195.292,19			
2.1	MOBILIZAÇÃO DO MAQUINÁRIO - Cavale mecânico 8 x 8. PBT 20 000 kg - 440 kW - motorizado de veículo especial	H	116,00	R\$ 1.044,58	R\$ 121.171,28	43,09	37,15%	R\$ 45.010,95	4,00	3,45%	R\$ 4.178,32	47,09	40,59%	R\$ 49.189,27			
2.2	REGULARIZAÇÃO E COMPACTAÇÃO DE SUBLEITO DE SOLO PREDOMINANTEMENTE ARGILOSO. AF. 11/2019	m2	14.000,00	R\$ 2,34	R\$ 32.760,01	4860,00	34,71%	R\$ 11.372,40	9140,00	65,29%	R\$ 21.387,61	14000,00	100,00%	R\$ 32.760,01			
2.3	PÁ CARREGADEIRA SOBRE RODAS. POTENCIA 197 HP. CAPACIDADE DA CAÇAMBA 2,5 A 3,5 M3. PESO OPERACIONAL 18335 KG - CHP DIURNO AF. 06/2014	H	93,33	R\$ 205,05	R\$ 19.138,01	33,97	36,40%	R\$ 6.965,55	59,36	63,60%	R\$ 12.172,46	93,33	100,00%	R\$ 19.138,01			
	TRANSPORTE COM CAMINHÃO BASCULANTE DE 10 M³. EM VIA URBANA PAVIMENTADA. DMT ATÉ 30 KM (UNIDADE: M3XKM) AF. 07/2020	M3XKM	92.400,03	R\$ 2,42	R\$ 223.608,06	33736,00	36,51%	R\$ 81.041,12	58664,03	63,49%	R\$ 141.068,94	92400,03	100,00%	R\$ 223.608,06			
2.5	ESCAVAÇÃO HORIZONTAL, INCLUINDO CARGA E DESCARGA EM SOLO DE 1ª CATEGORIA COM TRATOR DE ESTEIRAS (170HP/LÂMINA 5,20M3) AF. 07/2020	M3	2.100,00	R\$ 12,30	R\$ 25.830,01	754,00	35,90%	R\$ 9.274,20	1346,00	64,10%	R\$ 16.556,81	2100,00	100,00%	R\$ 25.830,01			
2.6	transporte do material - TRANSPORTE COM CAMINHÃO BASCULANTE DE 10 M³. EM VIA URBANA PAVIMENTADA. DMT ATÉ 30 KM (UNIDADE: M3XKM) AF. 07/2020	M3XKM	2.100,00	R\$ 2,42	R\$ 5.082,00	754,00	35,90%	R\$ 1.824,68	1346,00	64,10%	R\$ 3.257,32	2100,00	100,00%	R\$ 5.082,00			
2.7	EXECUÇÃO E COMPACTAÇÃO DE BASE E OU SUB BASE PARA PAVIMENTAÇÃO DE SOLOS DE COMPORTAMENTO LATERÍTICO (ARENOSO) - EXCLUSIVE SOLO. ESCAVAÇÃO, CARGA E TRANSPORTE AF. 11/2019	M3	2.100,00	R\$ 11,25	R\$ 23.625,01	712,00	33,90%	R\$ 8.010,00	1388,00	66,10%	R\$ 15.615,01	2100,00	100,00%	R\$ 23.625,01			
2.8	Transporte com caminhão basculante de 10 m³ - rodovia pavimentada	TKm	3.745.500,00	R\$ 0,79	R\$ 2.958.945,00	752872,50	20,10%	R\$ 594.769,28	260114,62	7,48%	R\$ 221.290,55	1032057,12	27,58%	R\$ 816.059,83			
3	SERVIÇOS PAVIMENTAÇÃO				R\$ 1.855.449,49			R\$ 364.191,72			R\$ 692.446,87			R\$ 1.046.838,59			
3.1	Lastro de areia comercial - espelhamento manual	M3	980,00	R\$ 100,89	R\$ 98.872,23	354,20	36,14%	R\$ 35.735,24	626,80	63,86%	R\$ 63.136,99	980,00	100,00%	R\$ 98.872,23			
3.2	EXECUÇÃO DE PAVIMENTO EM PISO INTERTRAVADO, COM BLOCO SEXTAVADO DE 30 X 30 CM, ESPESURA 8 CM COM EXECUÇÃO DE JUNTAS CIMENTADA E SEM FORNECIMENTO DE BLOQUETES E CAMA DE AREIA	M2	7.000,00	R\$ 11,44	R\$ 80.080,02	2345,00	33,60%	R\$ 26.826,80	4655,00	66,50%	R\$ 53.253,22	7000,00	100,00%	R\$ 80.080,02			
3.3	ASSENTAMENTO DE GUIA (MEIO-FIO) EM TRECHO RETO, CONFECCIONADA EM CONCRETO PRÉ-FABRICADO, DIMENSÕES 100X15X13X30 CM (COMPRIMENTO X BASE INFERIOR X BASE SUPERIOR X ALTURA), PARA VIAS URBANAS- SEM FORNECIMENTO DE GUIA (MEIO FIO)	M	2.333,33	R\$ 19,35	R\$ 45.150,01	823,67	35,30%	R\$ 15.938,01	1509,66	64,70%	R\$ 29.212,00	2333,33	100,00%	R\$ 45.150,01			
3.4	ASSENTAMENTO DE GUIA (MEIO-FIO) EM TRECHO CURVO, CONFECCIONADA EM CONCRETO PRÉ-FABRICADO, DIMENSÕES 100X15X13X30 CM (COMPRIMENTO X BASE INFERIOR X BASE SUPERIOR X ALTURA), PARA VIAS URBANAS (USO VIÁRIO) - SEM FORNECIMENTO DE GUIA (MEIO-FIO)	M	233,33	R\$ 23,27	R\$ 5.420,67	79,67	34,14%	R\$ 1.853,02	153,66	65,86%	R\$ 3.575,75	233,33	100,00%	R\$ 5.420,67			
3.5	EXECUÇÃO DE SARJETA DE CONCRETO USINADO, MOLDADA IN LOCO EM TRECHO RETO, 30 CM BASE X 15 CM ALTURA. AF. 06/2016	M	4.666,67	R\$ 42,32	R\$ 197.493,39	1569,00	33,62%	R\$ 66.400,08	3097,67	66,38%	R\$ 131.093,31	4666,67	100,00%	R\$ 197.493,39			
3.6	EXECUÇÃO DE SARJETA DE CONCRETO USINADO, MOLDADA IN LOCO EM TRECHO CURVO, 30 CM BASE X 10 CM ALTURA. AF. 06/2016	M	466,67	R\$ 52,67	R\$ 24.672,67	156,90	33,62%	R\$ 8.295,30	309,77	66,35%	R\$ 16.377,37	466,67	100,00%	R\$ 24.672,67			
	PINTURA DE MEIO-FIO COM TINTA BRANCA A BASE DE CAL (CAIAÇÃO) AF. 05/2021	M	4.666,67	R\$ 1,49	R\$ 6.953,34	720,00	15,43%	R\$ 1.072,80	-720,00	-15,43%	R\$ 1.072,80	0,00	0,00%	R\$ -			
	EXECUÇÃO DE PAVIMENTO EM PISO INTERTRAVADO, COM BLOCO SEXTAVADO DE 30 X 30 CM, ESPESURA 8 CM COM JUNTAS CIMENTADAS E SEM FORNECIMENTO DE CAMA DE AREIA	M2	7.000,00	R\$ 57,48	R\$ 402.191,57	2345,00	33,50%	R\$ 134.734,14	4655,00	66,50%	R\$ 267.457,43	7000,00	100,00%	R\$ 402.191,57			
	ASSENTAMENTO DE GUIA (MEIO-FIO) EM TRECHO RETO, CONFECCIONADA EM CONCRETO PRÉ-FABRICADO, DIMENSÕES 100X15X13X30 CM (COMPRIMENTO X BASE INFERIOR X BASE SUPERIOR X ALTURA), PARA VIAS URBANAS (USO VIÁRIO) AF. 06/2016	M	2.333,33	R\$ 61,06	R\$ 142.473,37	765,27	32,80%	R\$ 46.727,28	1551,67	66,50%	R\$ 94.744,81	2310,94	99,30%	R\$ 141.472,08			
	EXECUÇÃO DE PASSEIO (CALÇADA) OU PISO DE CONCRETO COM CONCRETO MOLDADO IN LOCO, FEITO EM OBRA, ACABAMENTO CONVENCIONAL, NÃO ARMADO. AF. 08/2022	M3	70,00	R\$ 744,76	R\$ 52.133,21	22,30	31,86%	R\$ 16.608,15	46,55	66,50%	R\$ 34.688,59	68,85	98,36%	R\$ 51.276,74			
					TOTAL SEM BDI			R\$ 1.131.708,62			R\$ 1.156.605,66			R\$ 2.280.314,48			
					BDI 25%			R\$ 282.927,20			R\$ 289.661,42			R\$ 672.576,62			
					TOTA GERAL			R\$ 6.648.418,73			R\$ 1.448.267,88			R\$ 2.682.593,10			

Folha No. 01  
Proc No. 1575/25  
Assinatura

Eng.º  
Thayane de Aragão Evangelista  
Engenheira Civil CREA 133486MA  
CPF: 663.240.303-93

MEMORIAL DE CÁLCULO - PAVIMENTAÇÃO DE BLOQUETES EM TIMON - MA						
PROPOSTANTE: PREFEITURA MUNICIPAL DE TIMON/MA			CONTRATADA: MVDC EMPREENDIMENTOS LTDA			
MEDIÇÃO Nº: 03º			CNPJ Nº: 28.748.094/0001-09			
3ª MEDIÇÃO - MEMORIAL DE CÁLCULO - PAVIMENTAÇÃO DE BLOQUETES EM TIMON - MA						
ITEM	DESCRIÇÃO DOS SERVIÇOS	UND.	QUANTIDADE TOTAL	QUANT. ACUMULADA ANTERIOR	QUANTIDADE MEDIDA	MEMORIAL DE CÁLCULO
<b>1</b>	<b>ADMINISTRAÇÃO</b>					
1.1	TOPOGRAFO COM ENCARGOS COMPLEMENTARES	H	128,33	46,47	81,86	Quantidade de horas = 81,86 horas
1.2	LOCAÇÃO DE CONTAINER - ALMOXARIFADO COM BANHEIRO - 6,00 X 2,30M	MÊS	4,67	1,63	0,00	Quantidade de horas = 0,00 meses
1.3	ENCARREGADO GERAL COM ENCARGOS COMPLEMENTARES	H	980,00	345,20	634,80	Quantidade de horas = 151,20 horas
1.4	ENGENHEIRO CIVIL JUNIOR COM ENCARGOS COMPLEMENTARES	H	128,33	44,47	83,86	Quantidade de horas = 19,80 horas
<b>2</b>	<b>SERVIÇOS PRELIMINARES</b>					
2.1	MOBILIZAÇÃO DO MAQUINÁRIO - Cavalos mecânicos 8 x 8, PBT 26.000 kg - 440 kW - motorista de veículo especial	H	116,00	43,09	4,00	Quantidade de horas = 4,00 horas
2.2	REGULARIZAÇÃO E COMPACTAÇÃO DE SUBLEITO DE SOLO PREDOMINANTEMENTE ARGILOSO. AF_11/2019	m2	14.000,00	4860,00	9140,00	Largura (m) * Extensão (m) = 6 * 1523,33 = 9140,00 m²
2.3	PÁ CARREGADEIRA SOBRE RODAS, POTÊNCIA 197 HP. CAPACIDADE DA CAÇAMBA 2,5 A 3,5 M3, PESO OPERACIONAL 18338 KG - CHP DIURNO. AF_06/2014	H	93,33	33,97	59,36	Quantidade de horas = 59,36 horas
2.4	TRANSPORTE COM CAMINHÃO BASCULANTE DE 10 M³, EM VIA URBANA PAVIMENTADA, DMT ATÉ 30 KM (UNIDADE: M3XKM). AF_07/2020	M3XKM	92.400,00	33736,00	58664,00	[(Largura (m) * Extensão (m) * Espessura (m)) + Volume de Bnta (m³)] * DMT (KM) = [(6 * 1523,33 * 0,15) + 625,80] * 30 = 58664,03 m³xKM
2.5	ESCAVAÇÃO HORIZONTAL, INCLUINDO CARGA E DESCARGA EM SOLO DE 1ª CATEGORIA COM TRATOR DE ESTEIRAS (170HP/LÂMINA: 5,20M3). AF_07/2020	M3	2.100,00	754,00	1346,00	Largura (m) * Espessura (m) * Extensão (m) = 6 * 0,15 * 1495,00 = 1346,00 m³
2.6	transporte de material - TRANSPORTE COM CAMINHÃO BASCULANTE DE 10 M³, EM VIA URBANA PAVIMENTADA, DMT ATÉ 30 KM (UNIDADE: M3XKM). AF_07/2020	M3XKM	2.100,00	754,00	1346,00	Volume (m³) * DMT (KM) = 1346,00 m³xKM
2.7	EXECUÇÃO E COMPACTAÇÃO DE BASE E OU SUB BASE PARA PAVIMENTAÇÃO DE SOLOS DE COMPORTAMENTO LATERÍTICO (ARENOSO) - EXCLUSIVE SOLO, ESCAVAÇÃO, CARGA E TRANSPORTE. AF_11/2019	M3	2.100,00	712,00	1388,00	Largura (m) * Espessura (m) * Extensão (m) = 6 * 0,15 * 1551,67 = 1388,00 m³
2.8	Transporte com caminhão basculante de 10 m³ - rodovia pavimentada	Km	3.745.500,00	752872,50	280114,62	[(Área do pavimento (m²) * Quantidade de Blocos por m³ (und) * Peso dos blocos (t)) + (Extensão (m) * Peso do meio-fio (t))] * DMT (KM) = [(4655,00 * 12,5 * 0,014) + (1551,67 * 30 * 60)] / 1000 * 100 = 280114,62 KM
<b>3</b>	<b>SERVIÇOS PAVIMENTAÇÃO</b>					
3.1	Lastro de areia comercial - espalhamento manual	M3	980,00	354,20	625,80	Extensão (m) * Largura (m) * Espessura (m) = 1490,00 * 6 * 0,07 = 625,80 m³
3.2	EXECUÇÃO DE PAVIMENTO EM PISO INTERTRAVADO, COM BLOCO SEXTAVADO DE 30 X 30 CM, ESPESSURA 8 CM COM EXECUÇÃO DE JUNTAS CIMENTADAS E SEM FORNECIMENTO DE BLOQUETES E CAMA DE AREIA	M2	7.000,00	2345,00	4655,00	Largura (m) * Extensão (m) = 6 * 775,83 = 4655,00 m²
3.3	ASSENTAMENTO DE GUIA (MEIO-FIO) EM TRECHO RETO, CONFECCIONADA EM CONCRETO PRÉ-FABRICADO, DIMENSÕES 100X15X13X30 CM (COMPRIMENTO X BASE INFERIOR X BASE SUPERIOR X ALTURA), PARA VIAS URBANAS- SEM FORNECIMENTO DE GUIA (MEIO FIO)	M	2.333,33	823,67	1509,66	Extensão = 754,83 * 2 = 1509,66 m
3.4	ASSENTAMENTO DE GUIA (MEIO-FIO) EM TRECHO CURVO, CONFECCIONADA EM CONCRETO PRÉ-FABRICADO, DIMENSÕES 100X15X13X30 CM (COMPRIMENTO X BASE INFERIOR X BASE SUPERIOR X ALTURA), PARA VIAS URBANAS (USO VIÁRIO) - SEM FORNECIMENTO DE GUIA (MEIO-FIO)	M	233,33	79,67	153,66	Extensão = 153,66 m
3.5	EXECUÇÃO DE SARJETA DE CONCRETO USINADO, MOLDADA IN LOCO EM TRECHO RETO, 30 CM BASE X 15 CM ALTURA. AF_06/2016	M	4.666,67	1569,00	3097,67	Extensão = 3097,67 m
3.6	EXECUÇÃO DE SARJETA DE CONCRETO USINADO, MOLDADA IN LOCO EM TRECHO CURVO, 30 CM BASE X 10 CM ALTURA. AF_08/2016	M	466,67	156,90	309,77	Extensão = 309,77 m
3.7	PINTURA DE MEIO-FIO COM TINTA BRANCA A BASE DE CAL (CAIACÃO). AF_05/2021	M	4.666,67	720,00	0,00	Extensão = 00,00 m
3.8	EXECUÇÃO DE PAVIMENTO EM PISO INTERTRAVADO, COM BLOCO SEXTAVADO DE 30 X 30 CM, ESPESSURA 8 CM COM JUNTAS CIMENTADAS E SEM FORNECIMENTO DE CAMA DE AREIA	M2	7.000,00	2345,00	4655,00	Largura (m) * Extensão (m) = 6 * 775,83 = 4655,00 m²
3.9	ASSENTAMENTO DE GUIA (MEIO-FIO) EM TRECHO RETO, CONFECCIONADA EM CONCRETO PRÉ-FABRICADO, DIMENSÕES 100X15X13X30 CM (COMPRIMENTO X BASE INFERIOR X BASE SUPERIOR X ALTURA), PARA VIAS URBANAS (USO VIÁRIO) AF_06/2016	M	2.333,33	765,27	1551,67	Extensão = 1551,67 m
3.10	EXECUÇÃO DE PASSEIO (CALÇADA) OU PISO DE CONCRETO COM CONCRETO MOLDADO IN LOCO, FEITO EM OBRA, ACABAMENTO CONVENCIONAL, NÃO ARMADO AF_08/2022	M3	70,00	22,30	46,55	Extensão (m) * Largura (m) * Espessura (m) = 1551,67 * 1,5 * 0,10 * 0,2 = 46,55 m³

*Thayane de Aragão Evangelista*  
Thayane de Aragão Evangelista  
Engenheira Civil CREA 133486MA  
CPF: 063.240.303-93

Proc Nº 1575/25  
Folha Nº 01/02  
Assinatura

**CRONOGRAMA FÍSICO FINANCEIRO**

PROPONENTE : PREFEITURA MUNICIPAL DE TIMON - MA - SECRETARIA MUNICIPAL DE INFRAESTRUTURA      CONTRATO : 007/2025 - SEINFRA

CONTRATADA: MVDC EMPREENDIMENTOS LTDA

**3ª MEDIÇÃO**

ITEM	DESCRIÇÃO DOS SERVIÇOS	%	VALOR	MEDIÇÕES REALIZADAS						MEDIÇÕES FUTURAS			
				1ª MEDIÇÃO - 07/07/2025		2ª MEDIÇÃO - 09/09/2025		3ª MEDIÇÃO - ATUAL - 09/10/2025		4ª MEDIÇÃO - 10/11/2025		4ª MEDIÇÃO - 10/12/2025	
				VALOR (R\$)	%	VALOR (R\$)	%	VALOR (R\$)	%	VALOR (R\$)	%	VALOR (R\$)	%
1	ADMINISTRAÇÃO	1,18%	R\$ 53.128,12	R\$ 10.452,33	19,67%	R\$ 8.196,60	15,43%	R\$ 29.734,97	55,97%	R\$ 2.371,11	4,46%	R\$ 2.371,11	4,46%
2	SERVIÇOS PRELIMINARES	75,47%	R\$ 3.410.159,37	R\$ 670.440,14	19,66%	R\$ 88.428,04	2,59%	R\$ 436.424,02	12,80%	R\$ 1.107.433,59	32,47%	R\$ 1.107.433,59	32,47%
3	SERVIÇOS PAVIMENTAÇÃO	23,36%	R\$ 1.055.449,49	R\$ 199.107,54	18,86%	R\$ 155.084,18	14,69%	R\$ 692.446,67	65,61%	R\$ 4.405,55	0,42%	R\$ 4.405,55	0,42%
TOTAL S/ BDI			R\$ 4.518.734,98	R\$ 880.000,00	19,47%	R\$ 251.708,82	5,57%	R\$ 1.158.605,66	25,64%	R\$ 1.114.210,25	24,66%	R\$ 1.114.210,25	24,66%
BDI			R\$ 1.129.683,75	R\$ 220.000,00	19,47%	R\$ 62.927,20	5,57%	R\$ 289.651,42	25,64%	R\$ 278.552,56	24,66%	R\$ 278.552,56	24,66%
TOTAL GERAL			R\$ 5.648.418,73	R\$ 1.100.000,00	19,47%	R\$ 314.636,02	5,57%	R\$ 1.448.257,08	25,64%	R\$ 1.392.762,81	24,66%	R\$ 1.392.762,81	24,66%
TOTAL ACUMULADO			R\$ 6.648.418,73	R\$ 1.100.000,00	16,40%	R\$ 1.414.636,02	21,19%	R\$ 2.862.893,10	42,44%	R\$ 4.255.655,91	64,02%	R\$ 5.648.418,73	84,98%

*Excellista*  
 Thayane de Aragão Evangelista  
 Engenheira Civil CREA 133486MA  
 CPF: 663.240.303-93

Proc Nº 1515/05  
 Folha Nº 01009  
 Assinatura

**3ª MEDIÇÃO - RESUMO FINANCEIRO - PAVIMENTAÇÃO DE BLOQUETES EM TIMON - MA**

PROPONENTE: PREFEITURA MUNICIPAL DE TIMON/MA		CONTRATO: N ° 007/2025				
MEDIÇÃO Nº: 03 MEDIÇÃO		CONTRATADA : MVDC EMPREENDIMENTOS LTDA			CNPJ : 52.557.845/0002-67	
MEDIÇÃO	VALOR	PERCENTUAL	NOTA FISCAL	PERÍODO DE EXECUÇÃO		ENGENHEIRO RESPONSÁVEL
01ª MEDIÇÃO	R\$1.100.000,00	19,47%	282025	04/06/2025	07/07/2025	THAYANE DE ARAGÃO EVANGELISTA
02ª MEDIÇÃO	R\$314.636,02	5,57%	702025	08/07/2025	09/09/2025	THAYANE DE ARAGÃO EVANGELISTA
03ª MEDIÇÃO	R\$1.448.257,08	25,64%	772025	10/09/2025	09/10/2025	THAYANE DE ARAGÃO EVANGELISTA
<b>ACUMULADO</b>	<b>R\$2.862.893,10</b>	<b>50,68%</b>				
<b>VALOR TOTAL</b>	<b>R\$</b>	<b>5.648.418,73</b>				

*Thayane de Aragão Evangelista*  
Thayane de Aragão Evangelista  
Engenheira Civil CREA 133486/MA  
CPF: 063.240.303-93

Proc Nº 5515/05  
Folha Nº 0102  
Assinatura

**RELATÓRIO FOTOGRÁFICO**

**OBJETO**

**3º MEDIÇÃO - PAVIMENTAÇÃO DE BLOQUETES EM TIMON - MA**



**3.5 EXECUÇÃO DE SARJETA DE CONCRETO**  
**3.1 Lastro de areia comercial - RUA 30, BAIRRO CIDADE NOVA**



**3.10 EXECUÇÃO DE PASSEIO (CALÇADA) - RUA 30, BAIRRO CIDADE NOVA**



**3.10 EXECUÇÃO DE PASSEIO (CALÇADA) - RUA 30, BAIRRO CIDADE NOVA**

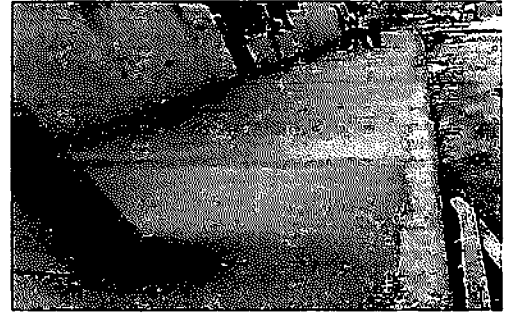

**3.10 EXECUÇÃO DE PASSEIO (CALÇADA) - RUA 30, BAIRRO CIDADE NOVA**



**3.10 EXECUÇÃO DE PASSEIO (CALÇADA) - RUA 30, BAIRRO CIDADE NOVA**

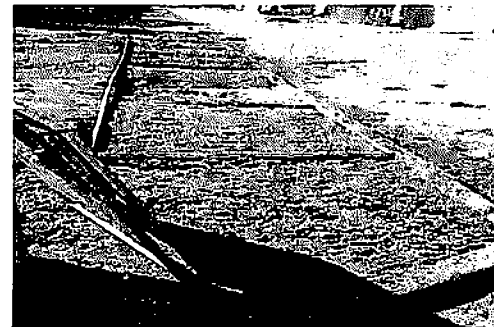

**3.1 Lastro de areia comercial - RUA 30, BAIRRO CIDADE NOVA**

*Engenheira*  
 Thayane de Aragão Evangelista  
 Engenheira Civil CREA 133486/MA  
 CPF: 063.240.303-93

Proc N° 1575/25  
 Folha N°  
 Assinatura

**RELATÓRIO FOTOGRÁFICO**

**OBJETO**

**3º MEDIÇÃO - PAVIMENTAÇÃO DE BLOQUETES EM TIMON - MA**



**3.5 EXECUÇÃO DE SARJETA DE CONCRETO**  
**3.1 Lastro de areia comercial - RUA 29, BAIRRO CIDADE NOVA**



**3.1 Lastro de areia comercial - RUA 29, BAIRRO CIDADE NOVA**



**3.1 Lastro de areia comercial - RUA 29, BAIRRO CIDADE NOVA**



**3.5 EXECUÇÃO DE SARJETA DE CONCRETO**  
**3.1 Lastro de areia comercial - RUA 29, BAIRRO CIDADE NOVA**

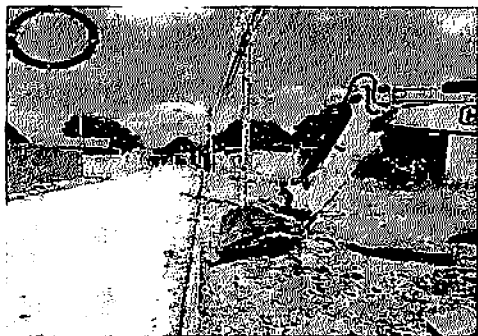

**3.5 EXECUÇÃO DE SARJETA DE CONCRETO**  
**2.5 ESCAVAÇÃO HORIZONTAL, INCLUINDO CARGA E DESCARGA - RUA 29, BAIRRO CIDADE NOVA**



**3.1 Lastro de areia comercial - RUA 29, BAIRRO CIDADE NOVA**

*Thayane de Aragão*  
 Thayane de Aragão Evangelista  
 Engenheira Civil CREA 133486/MA  
 CPF: 063.240.303-93

Proc N° 1575/25  
 Folha N° 01/02  
 Assinatura

**RELATÓRIO FOTOGRÁFICO**

**OBJETO**

**3ª MEDIÇÃO - PAVIMENTAÇÃO DE BLOQUETES EM TIMON - MA**

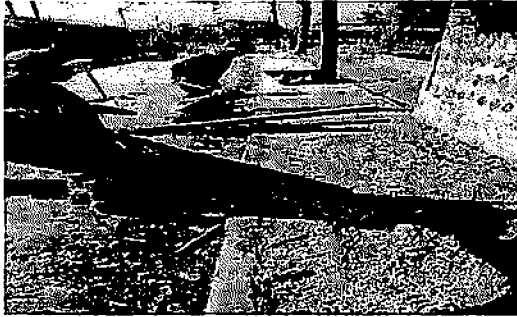

**3.10 EXECUÇÃO DE PASSEIO (CALÇADA) - RUA 30, BAIRRO CIDADE NOVA**



**3.1 Lastro de areia comercial - RUA 8, BAIRRO PARQUE ALIANÇA**



**3.1 Lastro de areia comercial - RUA 8, BAIRRO PARQUE ALIANÇA**



**3.5 EXECUÇÃO DE SARJETA DE CONCRETO**  
**3.1 Lastro de areia comercial - RUA 29, BAIRRO CIDADE NOVA**



**3.1 Lastro de areia comercial - RUA 29, BAIRRO CIDADE NOVA**



**3.10 EXECUÇÃO DE PASSEIO (CALÇADA)**  
**3.1 Lastro de areia comercial - RUA 29, BAIRRO CIDADE NOVA**

*Thayane de Aragão Evangelista*  
**Thayane de Aragão Evangelista**  
 Engenheira Civil CREA 133486MA  
 CPF: 063.240.303-93

**RELATÓRIO FOTOGRÁFICO**

**OBJETO**

**3º MEDIÇÃO - PAVIMENTAÇÃO DE BLOQUETES EM TIMON - MA**

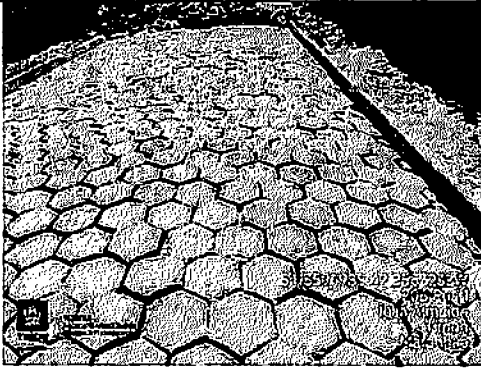

**3.8 EXECUÇÃO DE PAVIMENTO EM PISO INTERTRAVADO - RUA 1, JULIA ALMEIDA**



**3.8 EXECUÇÃO DE PAVIMENTO EM PISO INTERTRAVADO - RUA 26, BAIRRO CIDADE NOVA**

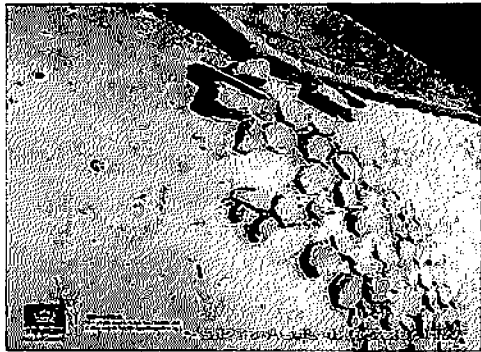

**3.6 EXECUÇÃO DE SARJETA DE CONCRETO USINADO - RUA M, BAIRRO CIDADE NOVA**



**3.8 EXECUÇÃO DE PAVIMENTO EM PISO INTERTRAVADO RUA 26, BAIRRO CIDADE NOVA**



**3.10 EXECUÇÃO DE PASSEIO RUA DO NORTE, BAIRRO CIDADE NOVA**



**3.10 EXECUÇÃO DE PASSEIO - RUA 30, BAIRRO CIDADE NOVA**

*Thayane de Aragão Evangelista*  
 Thayane de Aragão Evangelista  
 Engenheira Civil CREA 133486MA  
 CPF: 063.240.303-93

Proc Nº 5575/25  
 Folha Nº \_\_\_\_\_  
 Assinatura Thayane

**RELATÓRIO FOTOGRÁFICO**

**OBJETO**

**3º MEDIÇÃO - PAVIMENTAÇÃO DE BLOQUETES EM TIMON - MA**



3.10 EXECUÇÃO DE PASSEIO - RUA 29, BAIRRO CIDADE NOVA

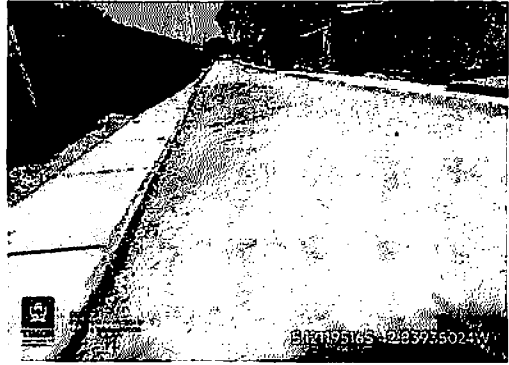

3.10 EXECUÇÃO DE PASSEIO - RUA 29, BAIRRO CIDADE NOVA

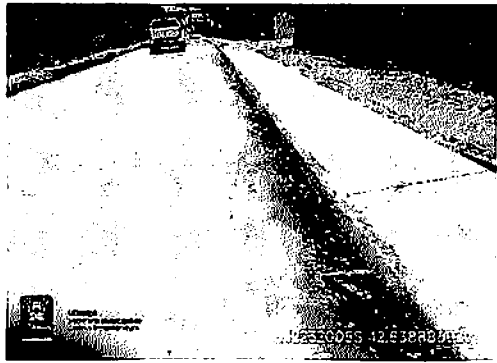

3.10 EXECUÇÃO DE PASSEIO - RUA 29, BAIRRO CIDADE NOVA

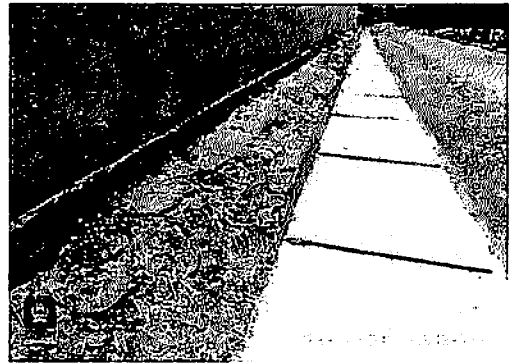

3.10 EXECUÇÃO DE PASSEIO - RUA 29, BAIRRO CIDADE NOVA

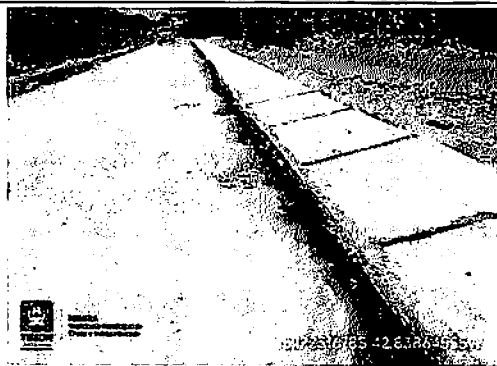

3.10 EXECUÇÃO DE PASSEIO - RUA 29, BAIRRO CIDADE NOVA



3.8 EXECUÇÃO DE PAVIMENTO EM PISO INTERTRAVADO - RUA 26, BAIRRO CIDADE NOVA

*Thayane*  
 Thayane de Aragão Evangelista  
 Engenheira Civil CREA 133486/MA  
 CPF: 063.240.303-93

Proc N° 1575/23  
 Folha N° 0102  
 Assinatura

**RELATÓRIO FOTOGRÁFICO**

**OBJETO**

**3ª MEDIÇÃO - PAVIMENTAÇÃO DE BLOQUETES EM TIMON - MA**



**3.8 EXECUÇÃO DE PAVIMENTO EM PISO INTERTRAVADO - RUA 92- VILA MONTEIRO**



**3.8 EXECUÇÃO DE PAVIMENTO EM PISO INTERTRAVADO - RUA 1, JULIA ALMEIDA**



**3.8 EXECUÇÃO DE PAVIMENTO EM PISO INTERTRAVADO - RUA 92- VILA MONTEIRO**

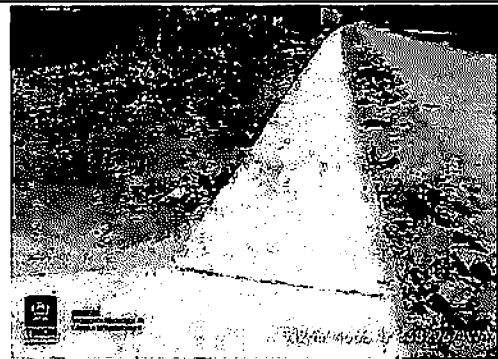

**3.10 EXECUÇÃO DE PASSEIO - RUA M, BAIRRO CIDADE NOVA**



**3.10 EXECUÇÃO DE PASSEIO - RUA 29, BAIRRO CIDADE NOVA**



**3.8 EXECUÇÃO DE PAVIMENTO EM PISO INTERTRAVADO - RUA 92- VILA MONTEIRO**

*Engenheira*  
 Thayane de Aragão Evangelista  
 Engenheira Civil CREA 133486MA  
 CPF: 663.240.303-93

**RELATÓRIO FOTOGRÁFICO**

**OBJETO**

**3ª MEDIÇÃO - PAVIMENTAÇÃO DE BLOQUETES EM TIMON - MA**



**3.10 EXECUÇÃO DE PASSEIO - RUA 29, BAIRRO CIDADE NOVA**

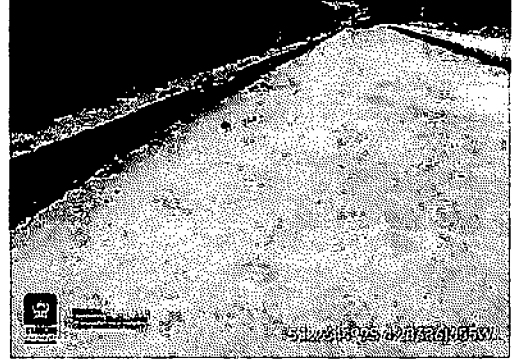

**3.8 EXECUÇÃO DE PAVIMENTO EM PISO INTERTRAVADO - RUA 29, BAIRRO CIDADE NOVA**



**3.8 EXECUÇÃO DE PAVIMENTO EM PISO INTERTRAVADO - RUA M, BAIRRO CIDADE NOVA**



**3.10 EXECUÇÃO DE PASSEIO - RUA DO NORTE, BAIRRO CIDADE NOVA**

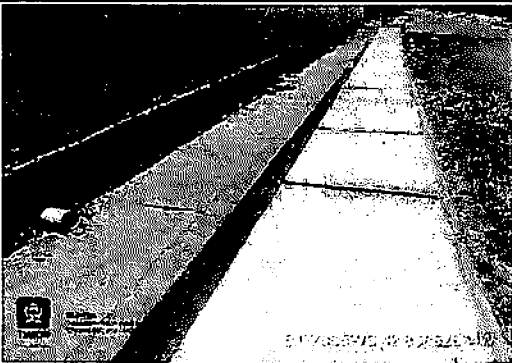

**3.10 EXECUÇÃO DE PASSEIO - RUA DO NORTE, BAIRRO CIDADE NOVA**



**3.10 EXECUÇÃO DE PASSEIO - RUA DO NORTE, BAIRRO CIDADE NOVA**

*Thayane*  
 Thayane de Aragão Evangelista  
 Engenheira Civil CREA 133486/MA  
 CPF: 063.240.303-93

Proc N° 1575/25  
 Folha N° 0102  
 Assinatura

**RELATÓRIO FOTOGRÁFICO**

**OBJETO**

**3º MEDIÇÃO - PAVIMENTAÇÃO DE BLOQUETES EM TIMON - MA**



**3.8 EXECUÇÃO DE PAVIMENTO EM PISO INTERTRAVADO - RUA 1, JULIA ALMEIDA**



**3.6 EXECUÇÃO DE SARJETA DE CONCRETO USINADO - RUA DO NORTE, BAIRRO CIDADE NOVA**

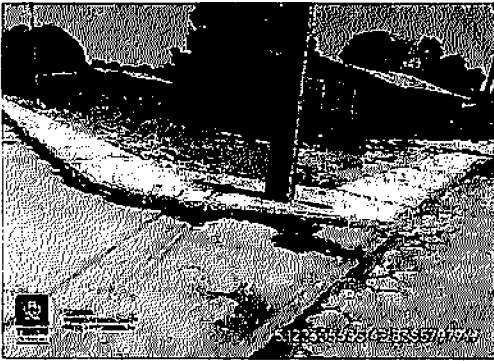

**3.10 EXECUÇÃO DE PASSEIO - RUA 29, BAIRRO CIDADE NOVA**



**3.6 EXECUÇÃO DE SARJETA DE CONCRETO USINADO - RUA DO NORTE, BAIRRO CIDADE NOVA**

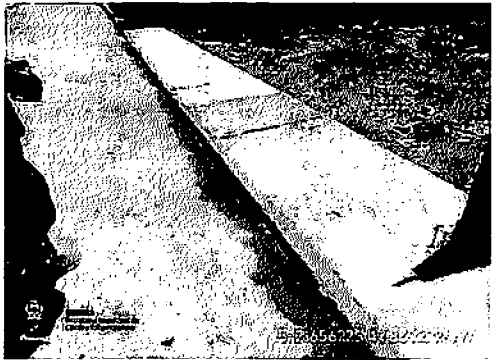

**3.10 EXECUÇÃO DE PASSEIO - RUA 30, BAIRRO CIDADE NOVA**

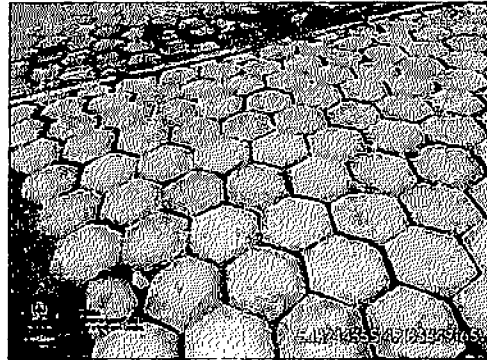

**3.8 EXECUÇÃO DE PAVIMENTO EM PISO INTERTRAVADO - RUA 29, BAIRRO CIDADE NOVA**

*Thayane do Arago Evangelista*  
 Engenheira Civil CREA 133486/MA  
 CPF: 063.240.303-93

Proc N° 3575/25  
 Folha N° 0107  
 Assinatural

**RELATÓRIO FOTOGRÁFICO**

**OBJETO**

**3ª MEDIÇÃO - PAVIMENTAÇÃO DE BLOQUETES EM TIMON - MA**



**3.8 EXECUÇÃO DE PAVIMENTO EM PISO INTERTRAVADO - RUA DO NORTE, BAIRRO CIDADE NOVA**



**3.8 EXECUÇÃO DE PAVIMENTO EM PISO INTERTRAVADO - RUA DO NORTE, BAIRRO CIDADE NOVA**

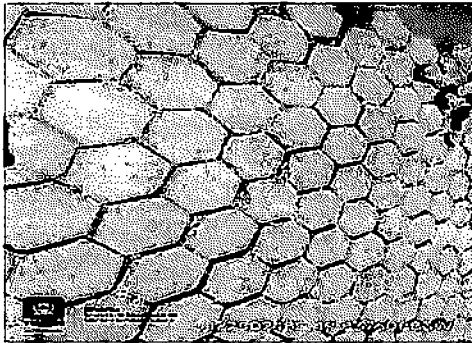

**3.8 EXECUÇÃO DE PAVIMENTO EM PISO INTERTRAVADO - RUA DO NORTE, BAIRRO CIDADE NOVA**

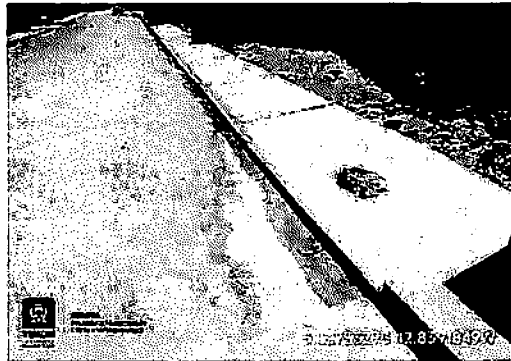

**3.10 EXECUÇÃO DE PASSEIO - RUA 30, BAIRRO CIDADE NOVA**



**3.8 EXECUÇÃO DE PAVIMENTO EM PISO INTERTRAVADO - RUA DO NORTE, BAIRRO CIDADE NOVA**



**3.8 EXECUÇÃO DE PAVIMENTO EM PISO INTERTRAVADO - RUA DO NORTE, BAIRRO CIDADE NOVA**

*Engulista*  
 Thayane de Aragão Evangelista  
 Engenheira Civil CREA 133486/MA  
 CPF: :63.240.303-93

Proc N° 1575/25  
 Folha N°  
 Assinatura

**RELATÓRIO FOTOGRÁFICO**

**OBJETO**

**3ª MEDIÇÃO - PAVIMENTAÇÃO DE BLOQUETES EM TIMON - MA**



**3.10 EXECUÇÃO DE PASSEIO - RUA DO NORTE, BAIRRO CIDADE NOVA**



**3.8 EXECUÇÃO DE PAVIMENTO EM PISO INTERTRAVADO - RUA DO NORTE, BAIRRO CIDADE NOVA**



**3.10 EXECUÇÃO DE PASSEIO (CALÇADA)**

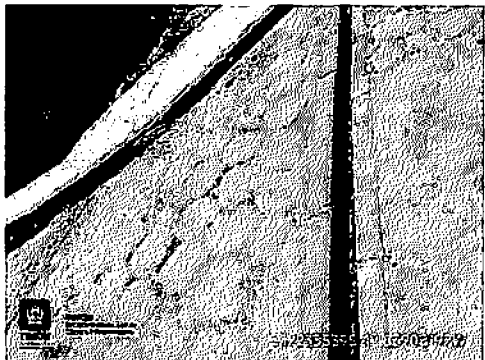

**3.8 EXECUÇÃO DE SARJETA DE CONCRETO USINADO**



**3.8 EXECUÇÃO DE PAVIMENTO EM PISO INTERTRAVADO**

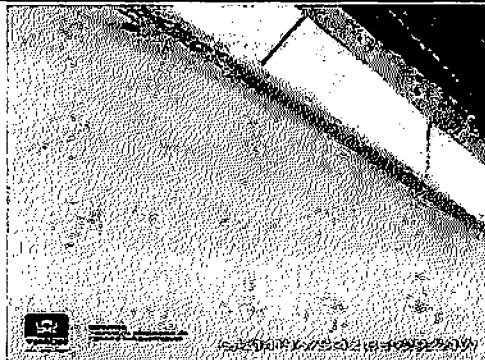

**3.10 EXECUÇÃO DE PASSEIO (CALÇADA)**

*Engenheira*  
 Thayane de Aragão Evangelista  
 Engenheira Civil CREA 133486/MA  
 CPF: 063.240.303-93

Proc N° 1575/25  
 Folha N° 1002  
 Assinatura

RELATÓRIO FOTOGRÁFICO

OBJETO

3º MEDIÇÃO - PAVIMENTAÇÃO DE BLOQUETES EM TIMON - MA



3.8 EXECUÇÃO DE PAVIMENTO EM PISO INTERTRAVADO

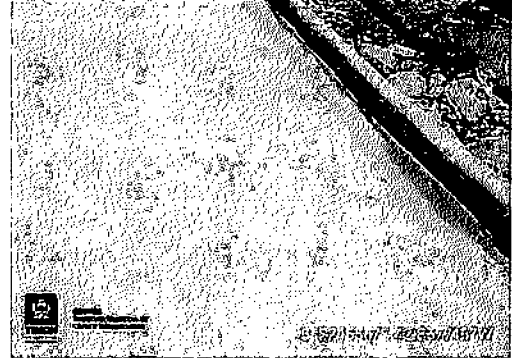

3.8 EXECUÇÃO DE PAVIMENTO EM PISO INTERTRAVADO

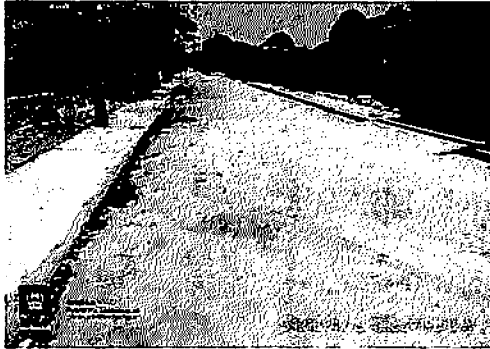

3.8 EXECUÇÃO DE PAVIMENTO EM PISO INTERTRAVADO

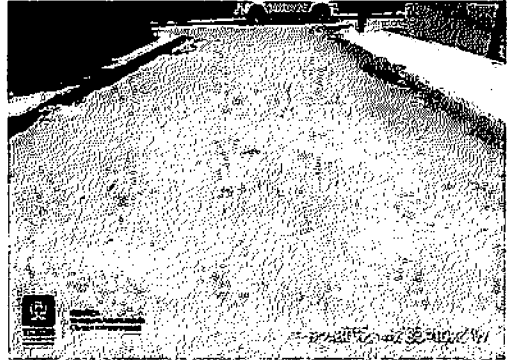

3.8 EXECUÇÃO DE PAVIMENTO EM PISO INTERTRAVADO



3.10 EXECUÇÃO DE PASSEIO (CALÇADA)



3.8 EXECUÇÃO DE PAVIMENTO EM PISO INTERTRAVADO

*Thayane de Arago Evangelista*  
 Thayane de Arago Evangelista  
 Engenheira Civil CREA 133486/MA  
 CPF: 063.240.303-93

Proc N° 1575/25  
 Folha N° 0103  
 Assinatura

**RELATÓRIO FOTOGRÁFICO**

**OBJETO**

**3º MEDIÇÃO - PAVIMENTAÇÃO DE BLOQUETES EM TIMON - MA**



**3.8 EXECUÇÃO DE PAVIMENTO EM PISO INTERTRAVADO**



**3.8 EXECUÇÃO DE PAVIMENTO EM PISO INTERTRAVADO**



**3.8 EXECUÇÃO DE PAVIMENTO EM PISO INTERTRAVADO**

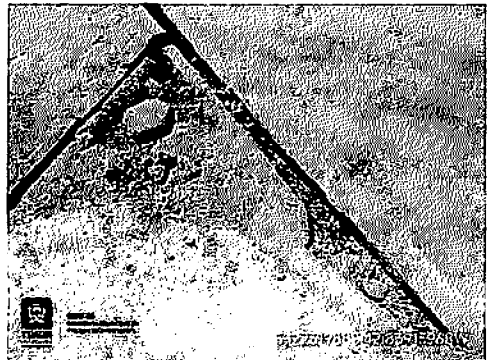

**3.6 EXECUÇÃO DE SARJETA DE CONCRETO USINADO**

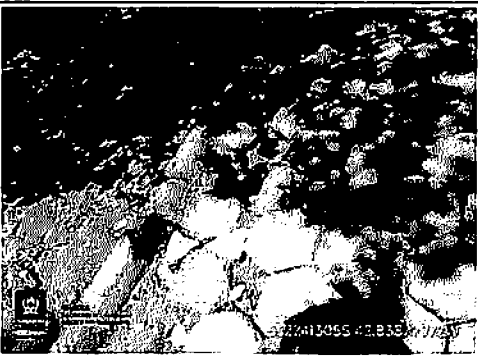

**3.6 EXECUÇÃO DE SARJETA DE CONCRETO USINADO**



**3.8 EXECUÇÃO DE PAVIMENTO EM PISO INTERTRAVADO**

*Evallista*  
 Thayane de Aragão Evangelista  
 Engenheira Civil CREA 133486MA  
 CPF: 063.240.303-93

Proc N° 1575/25  
 Folha N° 01004  
 Assinatura

**RELATÓRIO FOTOGRÁFICO**

**OBJETO**

**3ª MEDIÇÃO - PAVIMENTAÇÃO DE BLOQUETES EM TIMON - MA**

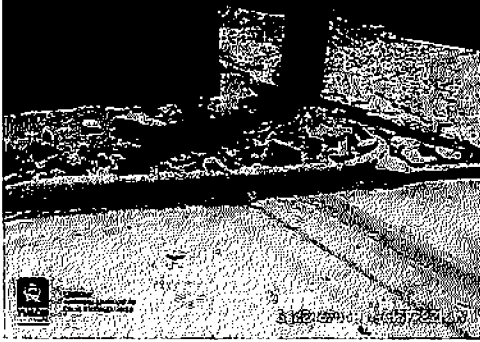

**3.5 EXECUÇÃO DE SARJETA DE CONCRETO USINADO - RUA DO NORTE, BAIRRO CIDADE NOVA**

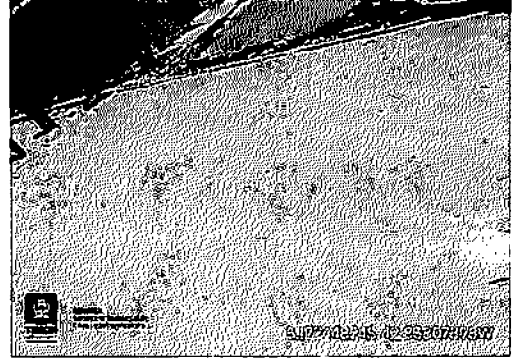

**3.8 EXECUÇÃO DE PAVIMENTO EM PISO INTERTRAVADO - RUA DO NORTE, BAIRRO CIDADE NOVA**



**3.10 EXECUÇÃO DE PASSEIO - RUA DO NORTE, BAIRRO CIDADE NOVA**

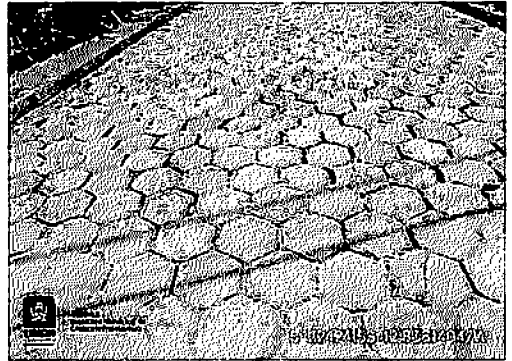

**3.8 EXECUÇÃO DE PAVIMENTO EM PISO INTERTRAVADO - RUA DO NORTE, BAIRRO CIDADE NOVA**

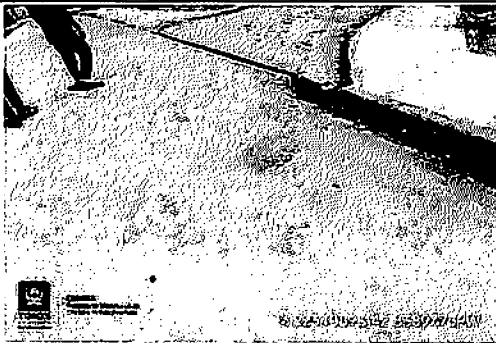

**3.6 EXECUÇÃO DE SARJETA DE CONCRETO USINADO - RUA DO NORTE, BAIRRO CIDADE NOVA**



**3.8 EXECUÇÃO DE PAVIMENTO EM PISO INTERTRAVADO - RUA DO NORTE, BAIRRO CIDADE NOVA**

*Thayane*  
**Thayane de Aragão Evangelista**  
 Engenheira Civil CREA 133486/MA  
 CPF: :63.240.303-93

Proc N° 1575/25  
 Folha N° 10/10  
 Assinatura

**RELATÓRIO FOTOGRÁFICO**

**OBJETO**

**3º MEDIÇÃO - PAVIMENTAÇÃO DE BLOQUETES EM TIMON - MA**



**3.5 EXECUÇÃO DE SARJETA DE CONCRETO USINADO - RUA DO NORTE, BAIRRO CIDADE NOVA**



**3.10 EXECUÇÃO DE PASSEIO - RUA DO NORTE, BAIRRO CIDADE NOVA**

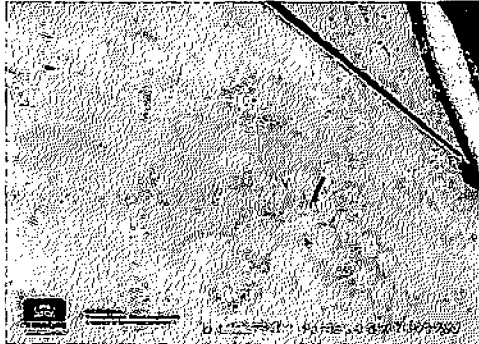

**3.8 EXECUÇÃO DE PAVIMENTO EM PISO INTERTRAVADO - RUA DO NORTE, BAIRRO CIDADE NOVA**



**3.8 EXECUÇÃO DE PAVIMENTO EM PISO INTERTRAVADO - RUA DO NORTE, BAIRRO CIDADE NOVA**



**3.8 EXECUÇÃO DE PAVIMENTO EM PISO INTERTRAVADO - RUA DO NORTE, BAIRRO CIDADE NOVA**



**3.8 EXECUÇÃO DE PAVIMENTO EM PISO INTERTRAVADO - RUA DO NORTE, BAIRRO CIDADE NOVA**

*Thayane*  
**Thayane de Aragão Evangelista**  
 Engenheira Civil CREA 133486MA  
 CPF: 063.240.303-93

Proc N° 1575/05  
 Folha N° \_\_\_\_\_  
*Thayane*  
 Assinatura

**RELATÓRIO FOTOGRÁFICO**

**OBJETO**

**3ª MEDIÇÃO - PAVIMENTAÇÃO DE BLOQUETES EM TIMON - MA**

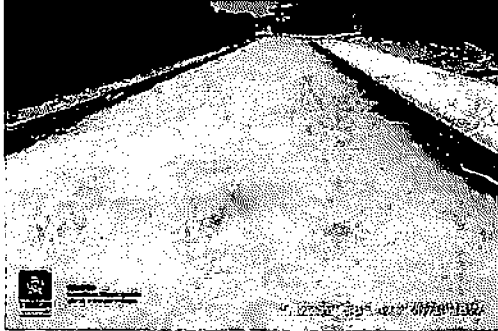

**3.8 EXECUÇÃO DE PAVIMENTO EM PISO INTERTRAVADO - RUA DO NORTE, BAIRRO CIDADE NOVA**



**3.8 EXECUÇÃO DE PAVIMENTO EM PISO INTERTRAVADO - RUA DO NORTE, BAIRRO CIDADE NOVA**



**3.8 EXECUÇÃO DE PAVIMENTO EM PISO INTERTRAVADO - RUA DO NORTE, BAIRRO CIDADE NOVA**



**3.10 EXECUÇÃO DE PASSEIO - RUA DO NORTE, BAIRRO CIDADE NOVA**



**3.8 EXECUÇÃO DE PAVIMENTO EM PISO INTERTRAVADO - RUA DO NORTE, BAIRRO CIDADE NOVA**



**3.8 EXECUÇÃO DE PAVIMENTO EM PISO INTERTRAVADO - RUA DO NORTE, BAIRRO CIDADE NOVA**

*Engelista*  
 Thayane de Aragão Evangelista  
 Engenheira Civil CREA 133486MA  
 CPF: 863.240.303-93

Proc N° 1575/05  
 Folha N° 10/04  
 Assinatura

**RELATÓRIO FOTOGRÁFICO**

**OBJETO**

**3ª MEDIÇÃO - PAVIMENTAÇÃO DE BLOQUETES EM TIMON - MA**



**3.8 EXECUÇÃO DE PAVIMENTO EM PISO INTERTRAVADO - RUA DO NORTE, BAIRRO CIDADE NOVA**



**3.8 EXECUÇÃO DE PAVIMENTO EM PISO INTERTRAVADO - RUA DO NORTE, BAIRRO CIDADE NOVA**

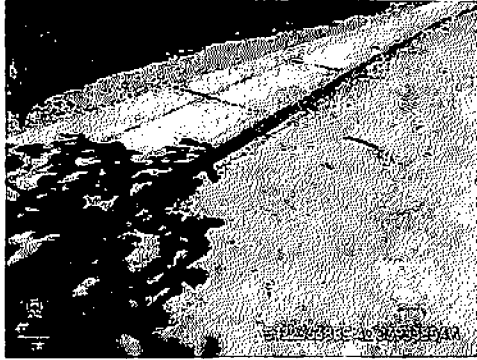

**3.10 EXECUÇÃO DE PASSEIO - RUA DO NORTE, BAIRRO CIDADE NOVA**

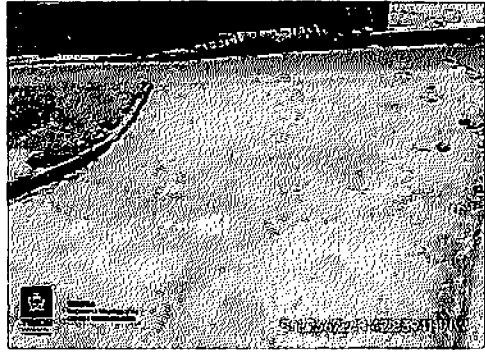

**3.8 EXECUÇÃO DE PAVIMENTO EM PISO INTERTRAVADO - RUA DO NORTE, BAIRRO CIDADE NOVA**

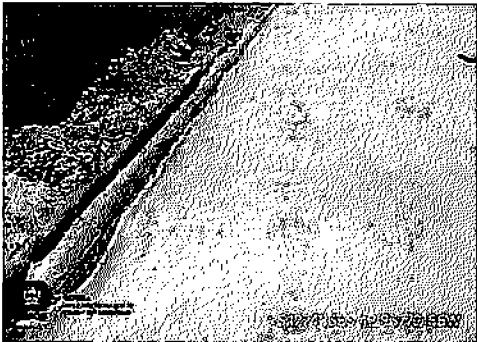

**3.5 EXECUÇÃO DE SARJETA DE CONCRETO USINADO - RUA DO NORTE, BAIRRO CIDADE NOVA**



**3.5 EXECUÇÃO DE SARJETA DE CONCRETO USINADO - RUA DO NORTE, BAIRRO CIDADE NOVA**

*Qualista*  
 Thayane de Aragão Evangelista  
 Engenheira Civil CREA 133486MA  
 CPF: 063.240.303-93

Proc N° 1575/25  
 Folha N° 01/02  
 Assinatura [Signature]

**RELATÓRIO FOTOGRÁFICO**

**OBJETO**

**3º MEDIÇÃO - PAVIMENTAÇÃO DE BLOQUETES EM TIMON - MA**



**3.10 EXECUÇÃO DE PASSEIO - RUA DO NORTE, BAIRRO CIDADE NOVA**



**3.10 EXECUÇÃO DE PASSEIO - RUA DO NORTE, BAIRRO CIDADE NOVA**



**3.8 EXECUÇÃO DE PAVIMENTO EM PISO INTERTRAVADO - RUA DO NORTE, BAIRRO CIDADE NOVA**



**3.8 EXECUÇÃO DE PAVIMENTO EM PISO INTERTRAVADO - RUA DO NORTE, BAIRRO CIDADE NOVA**



**3.8 EXECUÇÃO DE PAVIMENTO EM PISO INTERTRAVADO - RUA DO NORTE, BAIRRO CIDADE NOVA**



**3.8 EXECUÇÃO DE PAVIMENTO EM PISO INTERTRAVADO - RUA DO NORTE, BAIRRO CIDADE NOVA**

*Thayane de Aragão Evangelista*  
 Thayane de Aragão Evangelista  
 Engenheira Civil CREA 133486MA  
 CPF: 063.240.303-93

Proc N° 1575/23  
 Folha N° 0102  
 Assinatura

RELATÓRIO FOTOGRÁFICO

OBJETO

3ª MEDIÇÃO - PAVIMENTAÇÃO DE BLOQUETES EM TIMON - MA



3.5 EXECUÇÃO DE SARJETA DE CONCRETO USINADO - RUA 26, BAIRRO CIDADE NOVA



3.8 EXECUÇÃO DE PAVIMENTO EM PISO INTERTRAVADO - RUA 26, BAIRRO CIDADE NOVA

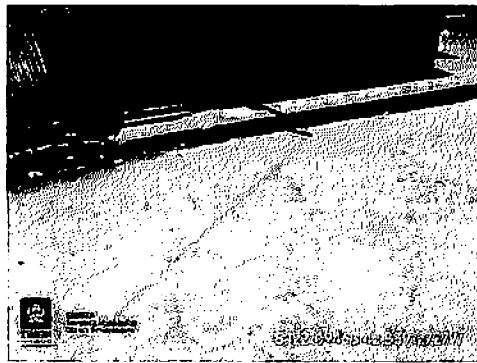

3.8 EXECUÇÃO DE PAVIMENTO EM PISO INTERTRAVADO - RUA 26, BAIRRO CIDADE NOVA

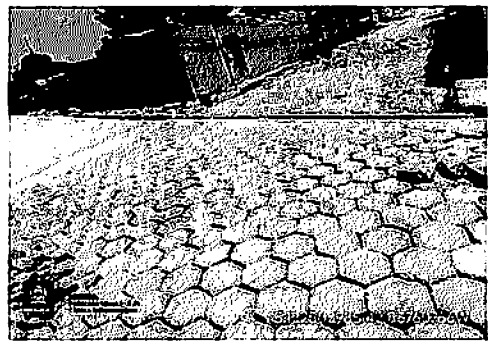

3.8 EXECUÇÃO DE PAVIMENTO EM PISO INTERTRAVADO - RUA DO NORTE, BAIRRO CIDADE NOVA

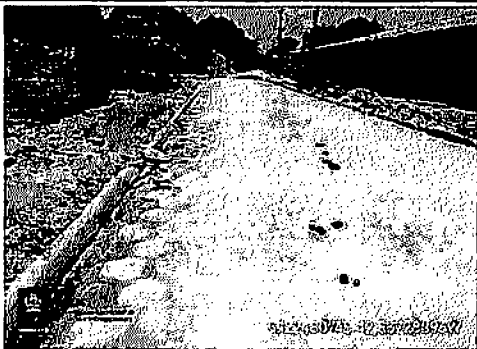

3.8 EXECUÇÃO DE PAVIMENTO EM PISO INTERTRAVADO - RUA DO NORTE, BAIRRO CIDADE NOVA

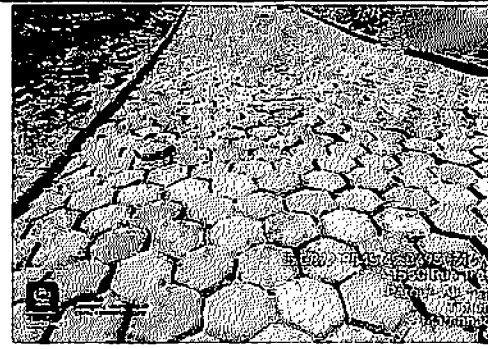

3.8 EXECUÇÃO DE PAVIMENTO EM PISO INTERTRAVADO - RUA 3, PARQUE ALIANÇA

*Thayne de Aragão Evangelista*  
Thayne de Aragão Evangelista  
Engenheira Civil CREA 133486/MA  
CPF: 063.240.303-93

RELATÓRIO FOTOGRÁFICO

OBJETO

3º MEDIÇÃO - PAVIMENTAÇÃO DE BLOQUETES EM TIMON - MA

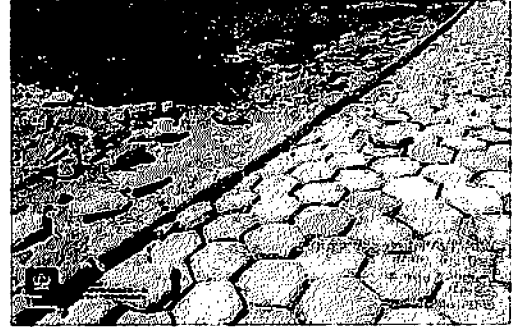

3.8 EXECUÇÃO DE PAVIMENTO EM PISO INTERTRAVADO - RUA 3, PARQUE ALIANÇA

3.5 EXECUÇÃO DE SARJETA DE CONCRETO USINADO - RUA 3, PARQUE ALIANÇA

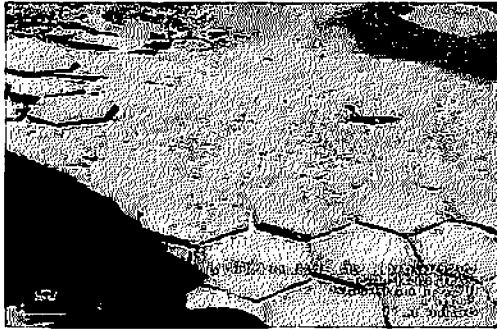

3.1 Lastro de areia comercial - RUA 3, SÃO FRANCISCO

3.8 EXECUÇÃO DE PAVIMENTO EM PISO INTERTRAVADO - RUA 3, PARQUE ALIANÇA



3.5 EXECUÇÃO DE SARJETA DE CONCRETO USINADO - RUA 3, PARQUE ALIANÇA

3.8 EXECUÇÃO DE PAVIMENTO EM PISO INTERTRAVADO - RUA 8, PARQUE ALIANÇA

*Engenheira*  
 Thayane de Aragão Evangelista  
 Engenheira Civil CREA 133486MA  
 CPF: 663.240.303-93

Proc Nº 1575/23  
 Folha Nº \_\_\_\_\_  
 Assinatura *[Handwritten Signature]*

**RELATÓRIO FOTOGRÁFICO**

**OBJETO**

**3º MEDIÇÃO - PAVIMENTAÇÃO DE BLOQUETES EM TIMON - MA**

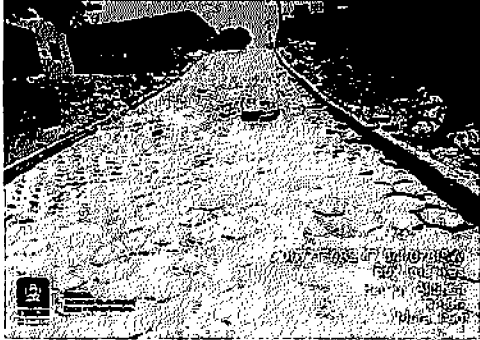

**3.8 EXECUÇÃO DE PAVIMENTO EM PISO INTERTRAVADO - RUA 3, PARQUE ALIANÇA**



**3.1 Lastro de areia comercial - RUA 8, PARQUE ALIANÇA**



**3.8 EXECUÇÃO DE PAVIMENTO EM PISO INTERTRAVADO - RUA 8, BAIRRO SÃO FRANCISCO II**

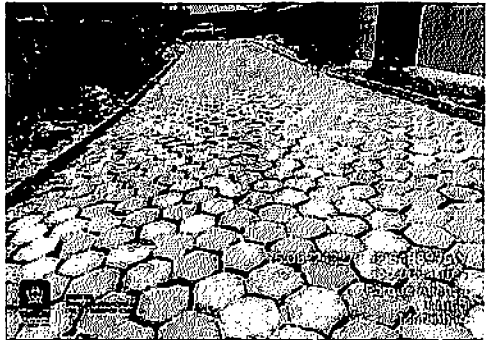

**3.8 EXECUÇÃO DE PAVIMENTO EM PISO INTERTRAVADO - RUA 3, PARQUE ALIANÇA**



**3.8 EXECUÇÃO DE PAVIMENTO EM PISO INTERTRAVADO - RUA 8, BAIRRO SÃO FRANCISCO II**

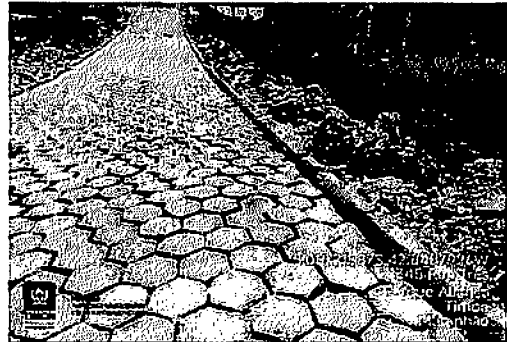

**3.8 EXECUÇÃO DE PAVIMENTO EM PISO INTERTRAVADO - RUA 3, PARQUE ALIANÇA**

*Thayane de Aragão Evangelista*  
 Thayane de Aragão Evangelista  
 Engenheira Civil CREA 133486/MA  
 CPF: 63.240.303-93

Proc N° 1575/25  
 Folha N° 01/01  
 Assinatura

**RELATÓRIO FOTOGRÁFICO**

**OBJETO**

**3ª MEDIÇÃO - PAVIMENTAÇÃO DE BLOQUETES EM TIMON - MA**

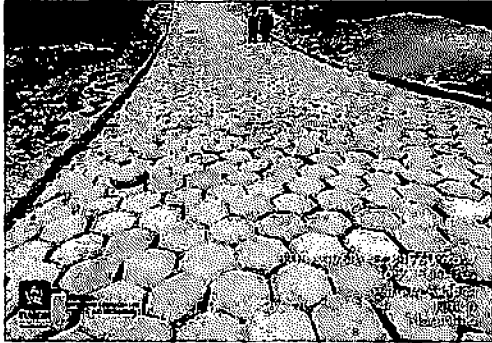

**3.8 EXECUÇÃO DE PAVIMENTO EM PISO INTERTRAVADO - RUA 3, PARQUE ALIANÇA**

**3.8 EXECUÇÃO DE PAVIMENTO EM PISO INTERTRAVADO - RUA 8, PARQUE ALIANÇA**



**3.8 EXECUÇÃO DE PAVIMENTO EM PISO INTERTRAVADO - RUA 20, SÃO FRANCISCO**

**3.1 Lastro de areia comercial - RUA 4, PARQUE ALIANÇA**

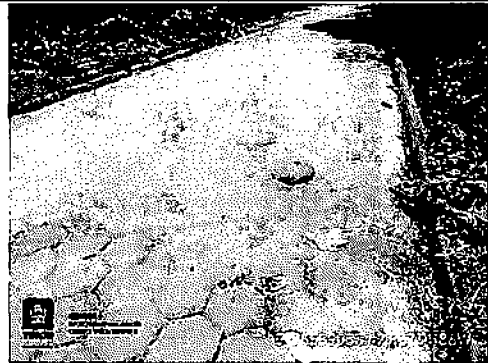
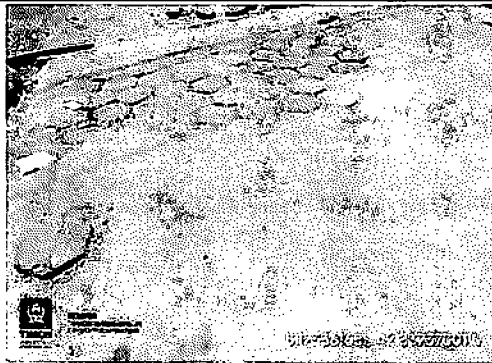

**3.8 EXECUÇÃO DE PAVIMENTO EM PISO INTERTRAVADO - RUA M, BAIRRO CIDADE NOVA**

**3.8 EXECUÇÃO DE PAVIMENTO EM PISO INTERTRAVADO - RUA M, BAIRRO CIDADE NOVA**

*Qualista*  
 Thayane de Aragão Evangelista  
 Engenheira Civil CREA 133486MA  
 CPF: 063.240.303-93

Proc N° 1575/05  
 Folha N° 0109  
 Assinatura

**RELATÓRIO FOTOGRÁFICO**

**OBJETO**

**3ª MEDIÇÃO - PAVIMENTAÇÃO DE BLOQUETES EM TIMON - MA**

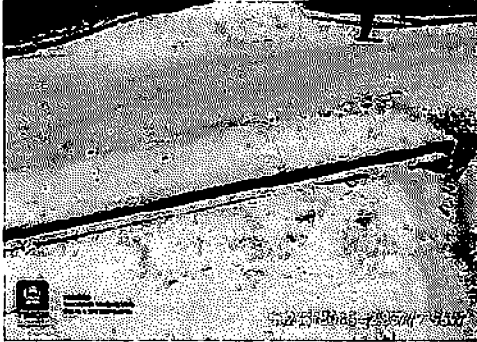

**3.6 EXECUÇÃO DE SARJETA DE CONCRETO USINADO - RUA 28, BAIRRO CIDADE NOVA**

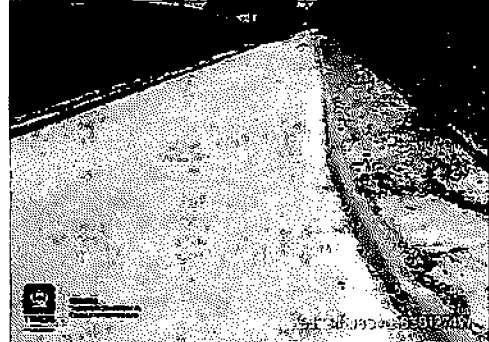

**3.8 EXECUÇÃO DE PAVIMENTO EM PISO INTERTRAVADO - RUA 29, BAIRRO CIDADE NOVA**



**3.9 EXECUÇÃO DE SARJETA DE CONCRETO USINADO - RUA 29, BAIRRO CIDADE NOVA**



**3.10 EXECUÇÃO DE PASSEIO - RUA 29, BAIRRO CIDADE NOVA**



**3.10 EXECUÇÃO DE PASSEIO - RUA M, BAIRRO CIDADE NOVA**



**3.5 EXECUÇÃO DE SARJETA DE CONCRETO USINADO - RUA 28, BAIRRO CIDADE NOVA**

*Engelista*  
**Thayane de Aragão Evangelista**  
 Engenheira Civil CREA 133486M7  
 CPF: 063.240.303-93

Proc N° 1575/25  
 Folha N° 01  
 Assinatura [Handwritten Signature]

**RELATÓRIO FOTOGRÁFICO**

**OBJETO**

**3ª MEDIÇÃO - PAVIMENTAÇÃO DE BLOQUETES EM TIMON - MA**



**3.8 EXECUÇÃO DE PAVIMENTO EM PISO INTERTRAVADO - RUA 28, BAIRRO CIDADE NOVA**

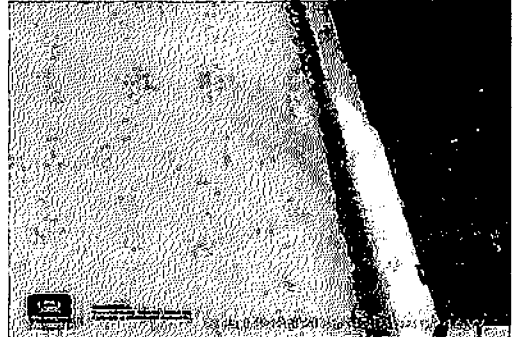

**3.8 EXECUÇÃO DE PAVIMENTO EM PISO INTERTRAVADO - RUA M, BAIRRO CIDADE NOVA**

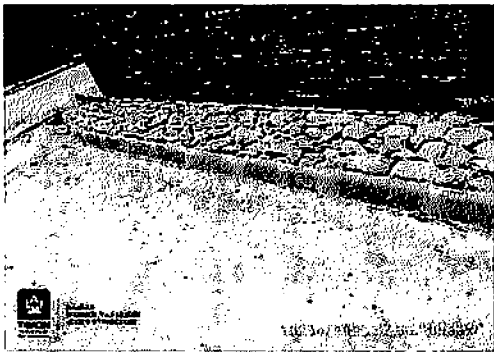

**3.5 EXECUÇÃO DE SARJETA DE CONCRETO USINADO**

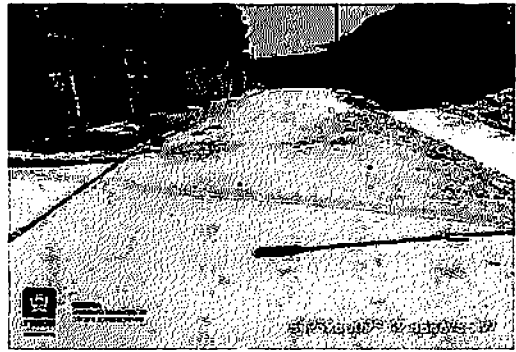

**3.8 EXECUÇÃO DE PAVIMENTO EM PISO INTERTRAVADO**



**3.5 EXECUÇÃO DE SARJETA DE CONCRETO USINADO - RUA 28, BAIRRO CIDADE NOVA**

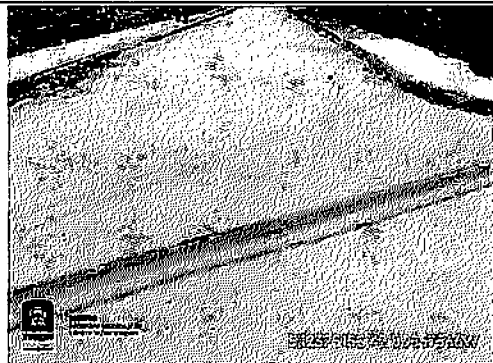

**3.8 EXECUÇÃO DE PAVIMENTO EM PISO INTERTRAVADO - RUA 28, BAIRRO CIDADE NOVA**

*Thayane*  
 Thayane de Aragão Evangelista  
 Engenheira Civil CREA 133486/MA  
 CPF: .63.240.303-93

Proc N° 1575/05  
 Folha N° 0102  
 Assinatura

**RELATÓRIO FOTOGRÁFICO**

**OBJETO**

**3º MEDIÇÃO - PAVIMENTAÇÃO DE BLOQUETES EM TIMON - MA**

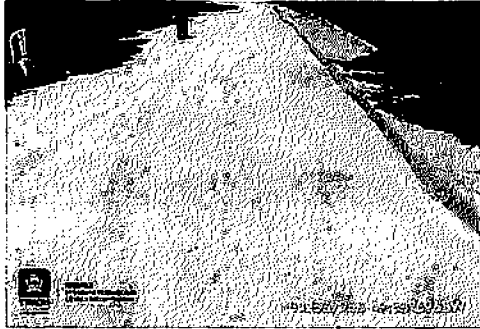

**3.8 EXECUÇÃO DE PAVIMENTO EM PISO INTERTRAVADO - RUA 28, BAIRRO CIDADE NOVA**

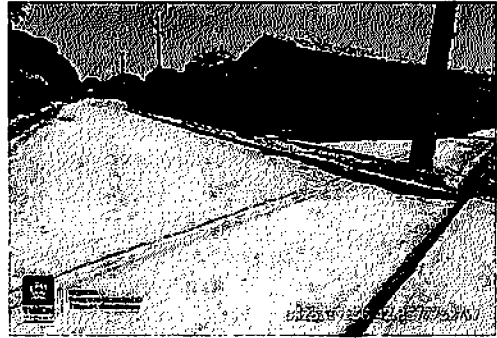

**3.8 EXECUÇÃO DE PAVIMENTO EM PISO INTERTRAVADO - RUA 28, BAIRRO CIDADE NOVA**

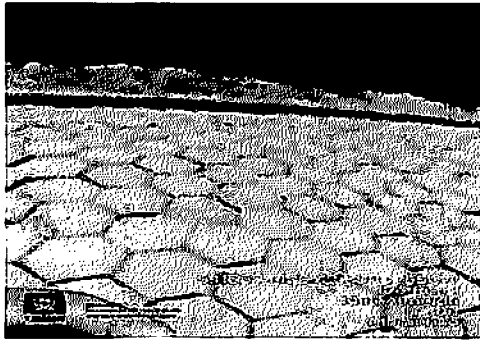

**3.8 EXECUÇÃO DE PAVIMENTO EM PISO INTERTRAVADO - RUA 1, JULIA ALMEIDA**



**3.1 Lastro de areia comercial - RUA 20 - SÃO FRANCISCO**

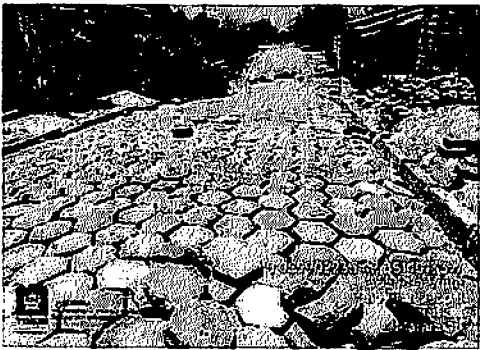

**3.8 EXECUÇÃO DE PAVIMENTO EM PISO INTERTRAVADO - RUA 20, SÃO FRANCISCO**

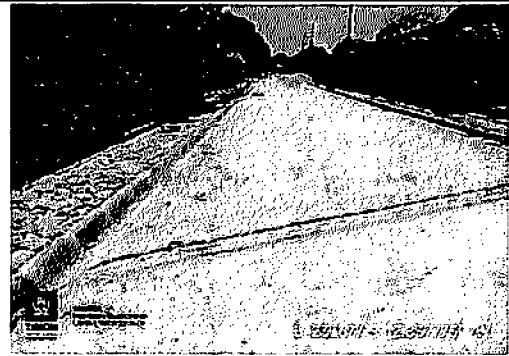

**3.8 EXECUÇÃO DE PAVIMENTO EM PISO INTERTRAVADO - RUA 28, BAIRRO CIDADE NOVA**

*Thayane de Aragon Evangelista*  
 Thayane de Aragon Evangelista  
 Engenheira Civil CREA 133486MA  
 CPF: .63.240.303-93

Proc N° 1575/25  
 Folha N° 0109  
 Assinatura

Timon, 10 de outubro de 2025

À  
**PREFEITURA MUNICIPAL DE TIMON - MA**

**Secretaria de Infraestrutura -  
SEINFRA**

**Contrato nº 007/2025 - SEINFRA**

**Processo Administrativo nº  
01450/2025 - SEINFRA**

### **SOLICITAÇÃO DE PAGAMENTO**

Vimos pela presente solicitar de V.Sa., obsequiosa providência no sentido de que nos seja efetuado o pagamento de **R\$ 1.448.257,08 (um milhão quatrocentos e quarenta e oito mil duzentos e cinquenta e sete reais e oito centavos)**, referente a **3ª (TERCEIRA) MEDIÇÃO** dos serviços executados do referido contrato, referente ao período, cujo objeto é **PRESTAÇÃO DE SERVIÇOS DE PAVIMENTAÇÃO EM BLOQUETES (BLOCOS DE CONCRETO INTERTRAVADOS) NO MUNICÍPIO DE TIMON - MA** para Secretaria de Infraestrutura do Município de Timon - MA.

*No ensejo renovamos os nossos protestos de estima e apreço.*

MARCOS VINICIUS  
DUTRA  
CARVALHO:00945744  
307

Assinado de forma digital por  
MARCOS VINICIUS DUTRA  
CARVALHO:00945744307  
Dados: 2025.10.10 11:02:41  
-03'00

**MARCOS VINICIUS DUTRA**  
**SÓCIO ADMINISTRADOR**

📍 Rua Barão Rio Branco, S/N - Centro - Axixá-MA

☎ (98) 98529-7204

✉ @mvdcempreendimentos@gmail.com

CNPJ: 26.746.084/0001-09

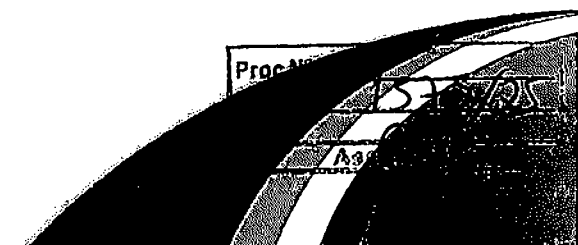

	<b>NOTA FISCAL DE SERVIÇOS ELETRÔNICA - NFSE-A</b>  <b>PREFEITURA MUNICIPAL DE AXIXÁ</b>	Número da Nota
		772025
		Data e Hora de Emissão
		10/10/2025
		Código de Verificação
		865585f1

**PRESTADOR DE SERVIÇOS**

Nome/Razão Social: MVDC EMPREENDIMENTOS LTDA  
 CPF/CNPJ: 26746084000109 Código de Controle : 316  
 Endereço: RUA BARÃO RIO BRANCO, S/Nº, CENTRO, 65148000  
 Município: AXIXÁ UF: MA

ISS  
IRPF

**TOMADOR DE SERVIÇOS**

Nome/Razão Social: PREFEITURA MUNICIPAL DE TIMON/MA - SECRETARIA MUNICIPAL DE INFRAESTRUTURA  
 CPF/CNPJ: 06115307000114  
 Endereço: AVENIDA PAULO RAMOS, S/N, CENTRO, CEP 65.630-140  
 Município: TIMON

INSS - 95.584,97  
IR - 17.379,08  
ISS - 43.447,71

**ATIVIDADE UTILIZAD**

Outras atividades auxiliares dos serviços financeiros não especificada:

**DISCRIMINAÇÃO DOS SERVIÇOS**

REFERENTE À 3ª MEDIÇÃO DOS SERVIÇOS DE PAVIMENTAÇÃO DE BLOQUETES (BLOCOS DE CONCRETO INTERTRAVADOS) NO MUNICÍPIO DE TIMON/MA. CONTRATO Nº 07/2025, DECORRENTE DA ADESÃO À ATA DE REGISTRO DE PREÇOS Nº 009/2024 - SEGOV/MA, ORIUNDA DA CONCORRÊNCIA Nº 011/2023 - CSL/SEGOV/MA.

Item	Qtde	Unitário R\$	Total R\$
MÃO DE OBRA 60%	1.00	868954.25	868954.25
MATERIAL 40%	1.00	579302.83	579302.83

PIS (0.000%): R\$ 0.00	COFINS (0.000%): R\$ 0.00	INSS (0.000%): R\$ 0.00	IR (0.000%): R\$ 0.00	CSLL (0.000%): R\$ 0.00
---------------------------	------------------------------	----------------------------	--------------------------	----------------------------

VALOR TOTAL DA NOTA = R\$ 1.448.257,08

Nota Fiscal Paga em

Valor Total das Deduções: R\$ 0,00	Base de Cálculo: R\$ 868.954,25	Alíquota: 5,00 %	Valor do ISS: R\$ 43.447,71
---------------------------------------	------------------------------------	---------------------	--------------------------------

**OUTRAS INFORMAÇÕES**

Mês de Competência da Nota Fiscal: 10/2025 Local da Prestação do Serviço: TIMON - MA  
 Recolhimento: ISS A RECOLHER PELO PRESTADOR Tributação: TRIBUTÁVEL

**ATESTO QUE:**  
 (X) OS SERVIÇOS FORAM EXECUTADOS  
 ( ) OS MATERIAIS FORAM RECEBIDOS  
 ( ) AS DESPESAS FORAM REALIZADAS

10/10/25  
 Eng. Civil  
 Responsável

Thayane de Aragão Evangelista  
 Engenheira Civil CREA 133486/MA  
 CPF: 063.240.303-93

Proc Nº	5575/05
Folha Nº	01009
Assinatura	

Timon, 10 de outubro de 2025

À  
**PREFEITURA MUNICIPAL DE TIMON - MA**

**Secretaria de Obras e Infraestrutura**  
**- SEINFRA**

**Contrato nº 007/2025 - SEINFRA**

**Processo Administrativo nº**  
**01450/2025 - SEINFRA**

**RECIBO**

**R\$ 1.448.257,08**

Declaramos que recebemos da Prefeitura Municipal de Timon - MA, a importância supra de **R\$ 1.448.257,07 (um milhão quatrocentos e quarenta e oito mil duzentos e cinquenta e sete reais e oito centavos)**, referente a **3ª (TERCEIRA) MEDIÇÃO** dos serviços executados do referido contrato, cujo objeto é **PRESTAÇÃO DE SERVIÇOS DE PAVIMENTAÇÃO EM BLOQUETES (BLOCOS DE CONCRETO INTERTRAVADOS) NO MUNICÍPIO DE TIMON - MA** para Secretaria de Infraestrutura do Município de Timon - MA.

*No ensejo renovamos os nossos protestos de estima e apreço.*

MARCOS VINICIUS DUTRA  
Assinado de forma digital por  
MARCOS VINICIUS DUTRA  
CARVALHO:00945744307  
Dados: 2025.10.10 11:13:03  
07 -0300'

**MARCOS VINICIUS DUTRA**  
**SÓCIO ADMINISTRADOR**

📍 Rua Barão Rio Branco, S/N - Centro - Axixá-MA

☎ (98) 98529-7204

✉ @mvdcempreendimentos@gmail.com

CNPJ: 26.746.084/0001-09

Proc Nº 3575/25  
Folha Nº 010  
Assinado

**3ª MEDIÇÃO - PLANILHA DE MEDIÇÃO - PAVIMENTAÇÃO DE BLOQUETES EM TIMON - MA**

3ª MEDIÇÃO						ACUMULADO ANTERIOR			MEDIÇÃO ATUAL		
ITEM	DESCRIÇÃO	UNIDADE	QNT TOTAL	PREÇO UNITÁRIO	PREÇO TOTAL	QTD	%	VALOR	QTD	%	VALOR
<b>1</b>	<b>ADMINISTRAÇÃO</b>				<b>R\$ 53.126,12</b>			<b>R\$ 18.648,93</b>			<b>R\$ 29.734,97</b>
1.1		H	128,33	R\$ 26,32	R\$ 3.377,73	46,47	36,21%	R\$ 1.223,09	81,86	63,79%	R\$ 2.154,64
1.2	LOCAÇÃO DE CONTAINER - ALMOXARIFADO COM BANHEIRO - 6,00 X 2,30M	MÊS	4,67	R\$ 1.016,19	R\$ 4.742,22	1,63	34,93%	R\$ 1.656,39	-1,63	-34,93%	R\$ 1.656,39
1.3	ENCARREGADO GERAL COM ENCARGOS COMPLEMENTARES	H	980,00	R\$ 31,00	R\$ 30.380,01	345,20	35,22%	R\$ 10.701,20	634,80	64,78%	R\$ 19.678,81
1.4	ENGENHEIRO CIVIL JUNIOR COM ENCARGOS COMPLEMENTARES	H	128,33	R\$ 113,97	R\$ 14.626,15	44,47	34,65%	R\$ 5.068,25	83,86	65,35%	R\$ 9.557,91
<b>2</b>	<b>SERVIÇOS PRELIMINARES</b>				<b>R\$ 3.410.159,37</b>			<b>R\$ 758.868,18</b>			<b>R\$ 436.424,02</b>
2.1	MOBILIZAÇÃO DO MAQUINÁRIO - Cavalos mecânicos 8 x 8, PBT 26.000 kg - 440 kW - motorista de veículo especial	H	116,00	R\$ 1.044,58	R\$ 121.171,28	43,09	37,15%	R\$ 45.010,95	4,00	3,45%	R\$ 4.178,32
2.2	REGULARIZAÇÃO E COMPACTAÇÃO DE SUBLEITO DE SOLO PREDOMINANTEMENTE ARGILOSO. AF_11/2019	m2	14.000,00	R\$ 2,34	R\$ 32.760,01	4860,00	34,71%	R\$ 11.372,40	9140,00	65,29%	R\$ 21.387,61
2.3	PÁ CARREGADEIRA SOBRE RODAS, POTÊNCIA 197 HP, CAPACIDADE DA CAÇAMBA 2,5 A 3,5 M3, PESO OPERACIONAL 18338 KG - CHP DIURNO. AF_06/2014	H	93,33	R\$ 205,05	R\$ 19.138,01	33,97	36,40%	R\$ 6.965,55	59,36	63,60%	R\$ 12.172,46
	TRANSPORTE COM CAMINHÃO BASCULANTE DE 10 M³, EM VIA URBANA PAVIMENTADA, DMT ATÉ 30 KM (UNIDADE: M3XKM). AF_07/2020	M3XKM	92.400,03	R\$ 2,42	R\$ 223.608,06	33736,00	36,51%	R\$ 81.641,12	58664,03	63,49%	R\$ 141.966,94
2.5	ESCAVAÇÃO HORIZONTAL, INCLUINDO CARGA E DESCARGA EM SOLO DE 1ª CATEGORIA COM TRATOR DE ESTEIRAS (170HP/LÂMINA: 5,20M3). AF_07/2020	M3	2.100,00	R\$ 12,30	R\$ 25.830,01	754,00	35,90%	R\$ 9.274,20	1346,00	64,10%	R\$ 16.555,81
2.6	transporte de material - TRANSPORTE COM CAMINHÃO BASCULANTE DE 10 M³, EM VIA URBANA PAVIMENTADA, DMT ATÉ 30 KM (UNIDADE: M3XKM). AF_07/2020	M3XKM	2.100,00	R\$ 2,42	R\$ 5.082,00	754,00	35,90%	R\$ 1.824,68	1346,00	64,10%	R\$ 3.257,32
2.7	EXECUÇÃO E COMPACTAÇÃO DE BASE E OU SUB BASE PARA PAVIMENTAÇÃO DE SOLOS DE COMPORTAMENTO LATERÍTICO (ARENOSO) - EXCLUSIVE SOLO, ESCAVAÇÃO, CARGA E TRANSPORTE. AF_11/2019	M3	2.100,00	R\$ 11,25	R\$ 23.625,01	712,00	33,90%	R\$ 8.010,00	1388,00	66,10%	R\$ 15.615,01
2.8	Transporte com caminhão basculante de 10 m³ - rodovia pavimentada	tKm	3.745.500,00	R\$ 0,79	R\$ 2.958.945,00	752872,50	20,10%	R\$ 594.769,28	280114,62	7,48%	R\$ 221.290,55
<b>3</b>	<b>SERVIÇOS PAVIMENTAÇÃO</b>				<b>R\$ 1.055.449,49</b>			<b>R\$ 354.191,72</b>			<b>R\$ 692.446,67</b>
3.1	Lastro de areia comercial - espalhamento manual	M3	980,00	R\$ 100,89	R\$ 98.872,23	354,20	36,14%	R\$ 35.735,24	625,80	63,86%	R\$ 63.136,99
3.2	EXECUÇÃO DE PAVIMENTO EM PISO INTERTRAVADO, COM BLOCO SEXTAVADO DE 30 X 30 CM, ESPESSURA 8 CM COM EXECUÇÃO DE JUNTAS CIMENTADA E SEM FORNECIMENTO DE BLOQUETES E CAMA DE AREIA	M2	7.000,00	R\$ 11,44	R\$ 80.080,02	2345,00	33,50%	R\$ 26.826,80	4655,00	66,50%	R\$ 53.253,22
3.3	ASSENTAMENTO DE GUIA (MEIO-FIO) EM TRECHO RETO, CONFECCIONADA EM CONCRETO PRÉ-FABRICADO, DIMENSÕES 100X15X13X30 CM (COMPRIMENTO X BASE INFERIOR X BASE SUPERIOR X ALTURA), PARA VIAS URBANAS- SEM FORNECIMENTO DE GUIA (MEIO FIO)	M	2.333,33	R\$ 19,35	R\$ 45.150,01	823,67	35,30%	R\$ 15.938,01	1509,66	64,70%	R\$ 29.212,00
3.4	ASSENTAMENTO DE GUIA (MEIO-FIO) EM TRECHO CURVO, CONFECCIONADA EM CONCRETO PRÉ-FABRICADO, DIMENSÕES 100X15X13X30 CM (COMPRIMENTO X BASE INFERIOR X BASE SUPERIOR X ALTURA), PARA VIAS URBANAS (USO VIÁRIO) - SEM FORNECIMENTO DE GUIA (MEIO-FIO)	M	233,33	R\$ 23,27	R\$ 5.429,67	79,67	34,14%	R\$ 1.853,92	153,66	65,86%	R\$ 3.575,75
3.5	EXECUÇÃO DE SARIETA DE CONCRETO USINADO, MOLDADA IN LOCO EM TRECHO RETO, 30 CM BASE X 15 CM ALTURA. AF_06/2016	M	4.666,67	R\$ 42,32	R\$ 197.493,39	1569,00	33,62%	R\$ 66.400,08	3097,67	66,38%	R\$ 131.093,31
3.6	EXECUÇÃO DE SARIETA DE CONCRETO USINADO, MOLDADA IN LOCO EM TRECHO CURVO, 30 CM BASE X 10 CM ALTURA. AF_06/2016	M	466,67	R\$ 52,87	R\$ 24.672,67	156,90	33,62%	R\$ 8.295,30	309,77	66,38%	R\$ 16.377,37
3.7	PINTURA DE MEIO-FIO COM TINTA BRANCA A BASE DE CAL (CALÇAÇÃO). AF_05/2021	M	4.666,67	R\$ 1,49	R\$ 6.953,34	720,00	15,43%	R\$ 1.072,80	-720,00	-15,43%	R\$ 1.072,80
3.8	EXECUÇÃO DE PAVIMENTO EM PISO INTERTRAVADO, COM BLOCO SEXTAVADO DE 30 X 30 CM, ESPESSURA 8 CM COM JUNTAS CIMENTADAS E SEM FORNECIMENTO DE CAMA DE AREIA	M2	7.000,00	R\$ 57,46	R\$ 402.191,57	2345,00	33,50%	R\$ 134.734,14	4655,00	66,50%	R\$ 267.457,43
3.9	ASSENTAMENTO DE GUIA (MEIO-FIO) EM TRECHO RETO, CONFECCIONADA EM CONCRETO PRÉ-FABRICADO, DIMENSÕES 100X15X13X30 CM (COMPRIMENTO X BASE INFERIOR X BASE SUPERIOR X ALTURA), PARA VIAS URBANAS (USO VIÁRIO). AF_06/2016	M	2.333,33	R\$ 61,06	R\$ 142.473,37	765,27	32,80%	R\$ 46.727,28	1551,67	66,50%	R\$ 94.744,81
3.10	EXECUÇÃO DE PASSEIO (CALÇADA) OU PISO DE CONCRETO COM CONCRETO MOLDADO IN LOCO, FEITO EM OBRA, ACABAMENTO CONVENCIONAL, NÃO ARMADO. AF_09/2022	M3	70,00	R\$ 744,76	R\$ 52.133,21	22,30	31,86%	R\$ 16.608,15	46,55	66,50%	R\$ 34.668,59

Proc N° 1575/2015  
Folha N° 01023  
Assinatura



3ª MEDIÇÃO - PLANILHA DE MEDIÇÃO - PAVIMENTAÇÃO DE BLOQUETES EM TIMON - MA

3ª MEDIÇÃO						ACUMULADO ANTERIOR			MEDIÇÃO ATUAL		
ITEM	DESCRIÇÃO	UNIDADE	QNT TOTAL	PREÇO UNITÁRIO	PREÇO TOTAL	QTD	%	VALOR	QTD	%	VALOR
				TOTAL SEM BDI	R\$ 4.518.734,98			R\$ 1.131.708,82			R\$ 1.158.605,66
				BDI 25%	R\$ 1.129.683,75			R\$ 282.927,20			R\$ 289.651,42
				TOTA GERAL	R\$ 5.648.418,73			R\$ 1.414.636,02			R\$ 1.448.257,08

MARCOS  
VINICIUS DUTRA  
CARVALHO:0094  
5744307

Assinado de forma digital  
por MARCOS VINICIUS  
DUTRA  
CARVALHO:00945744307  
Dados: 2025.10.09  
14:09:57 -03'00'

MARCOS  
PAULO DUTRA  
REIS:00945734  
336

Assinado de forma  
digital por MARCOS  
PAULO DUTRA  
REIS:00945734336  
Dados: 2025.10.09  
14:11:22 -03'00'

Proc Nº 3575/25  
Folha Nº 0100  
Assinatura

3ª MEDIÇÃO - MEMORIAL DE CÁLCULO - PAVIMENTAÇÃO DE BLOQUETES EM TIMÓN - MA						
ITEM	DESCRIÇÃO DOS SERVIÇOS	UND.	QUANTIDADE TOTAL	QUANT. ACUMULADA ANTERIOR	QUANTIDADE MEDIDA	MEMORIAL DE CÁLCULO
<b>1</b>	<b>ADMINISTRAÇÃO</b>					
1.1	TOPOGRAFO COM ENCARGOS COMPLEMENTARES	H	128,33	46,47	81,86	Quantidade de horas = 81,86 horas
1.2	LOCAÇÃO DE CONTAINER - ALMOXARIFADO COM BANHEIRO - 6,00 X 2,30M	MÊS	4,67	1,63	0,00	Quantidade de horas = 0,00 meses
1.3	ENCARREGADO GERAL COM ENCARGOS COMPLEMENTARES	H	980,00	345,20	634,80	Quantidade de horas = 151,20 horas
1.4	ENGENHEIRO CIVIL JUNIOR COM ENCARGOS COMPLEMENTARES	H	128,33	44,47	83,86	Quantidade de horas = 19,80 horas
<b>2</b>	<b>SERVIÇOS PRELIMINARES</b>					
2.1	MOBILIZAÇÃO DO MAQUINHÁRIO - Cavalinho mecânico 8 x 8. PBT 26.000 kg - 440 kW - motorista do veículo especial	H	116,00	43,09	4,00	Quantidade de horas = 4,00 horas
2.2	REGULARIZAÇÃO E COMPACTAÇÃO DE SUBLEITO DE SOLO PREDOMINANTEMENTE ARGILOSO. AF 11/2019	m <sup>2</sup>	14.000,00	4860,00	9140,00	Largura (m) * Extensão (m) = 6 * 1523,33 = 9140,00 m <sup>2</sup>
2.3	PÁ CARREGADEIRA SOBRE RODAS, POTÊNCIA 197 HP, CAPACIDADE DA CAÇAMBA 2,5 A 3,5 M <sup>3</sup> , PESO OPERACIONAL 18338 KG - CHP DIURNO. AF 06/2014	H	93,33	33,97	59,36	Quantidade de horas = 59,36 horas
2.4	TRANSPORTE COM CAMINHÃO BASCULANTE DE 10 M <sup>3</sup> , EM VIA URBANA PAVIMENTADA, DMT ATÉ 30 KM (UNIDADE: M3XKM). AF 07/2020	M3XKM	92.400,03	33736,00	58664,03	[(Largura (m) * Extensão (m) * Espessura (m)) + Volume de Brita (m <sup>3</sup> ) * DMT (KM)] = [(6 * 1523,33 * 0,15) + 625,80] * 30 = 58664,03 m <sup>3</sup> xKM
2.5	ESCAVAÇÃO HORIZONTAL, INCLUINDO CARGA E DESCARGA EM SOLO DE 1ª CATEGORIA COM TRATOR DE ESTEIRAS (170HP/LÂMINA: 5,20M3). AF 07/2020	M3	2.100,00	754,00	1346,00	Largura (m) * Espessura (m) * Extensão (m) = 6 * 0,15 * 1495,56 = 1346,00 m <sup>3</sup>
2.6	transporte do material - TRANSPORTE COM CAMINHÃO BASCULANTE DE 10 M <sup>3</sup> , EM VIA URBANA PAVIMENTADA. DMT ATÉ 30 KM (UNIDADE: M3XKM). AF 07/2020	M3XKM	2.100,00	754,00	1346,00	Volume (m <sup>3</sup> ) * DMT (KM) = 1346,00 m <sup>3</sup> xKM
2.7	EXECUÇÃO E COMPACTAÇÃO DE BASE E OU SUB BASE PARA PAVIMENTAÇÃO DE SOLOS DE COMPORTAMENTO LATERÍTICO (ARENOSO) - EXCLUSIVE SOLO, ESCAVAÇÃO, CARGA E TRANSPORTE. AF 11/2019	M3	2.100,00	712,00	1388,00	Largura (m) * Espessura (m) * Extensão (m) = 6 * 0,15 * 1551,67 = 1388,00 m <sup>3</sup>
2.8	Transporte com caminhão basculante de 10 m <sup>3</sup> - rodovia pavimentada	tKm	3.745.500,00	752872,50	280114,62	[(Área de pavntmentação (m <sup>2</sup> ) * Quantidade de Blocos por m <sup>3</sup> (und) * Peso dos blocos (t)) + (Extensão (m) * Peso do meio-fio (t))] * DMT (KM) = [(4655,00 * 12,5 * 0,014) + (1551,67 * 30 * 60)] / 1000 * 100 = 280114,62 tKM
<b>3</b>	<b>SERVIÇOS PAVIMENTAÇÃO</b>					
3.1	Lastro de areia comercial - espalhamento manual	M3	980,00	354,20	625,80	Extensão (m) * Largura (m) * Espessura (m) = 1490,00 * 6 * 0,07 = 625,80 m <sup>3</sup>
3.2	EXECUÇÃO DE PAVIMENTO EM PISO INTERTRAVADO, COM BLOCO SEXTAVADO DE 30 X 30 CM, ESPESSURA 8 CM COM EXECUÇÃO DE JUNTAS CIMENTADA E SEM FORNECIMENTO DE BLOQUETES E CAMA DE AREIA	M2	7.000,00	2345,00	4655,00	Largura (m) * Extensão (m) = 6 * 775,83 = 4655,00 m <sup>2</sup>
3.3	ASSENTAMENTO DE GUIA (MEIO-FIO) EM TRECHO RETO, CONFECIONADA EM CONCRETO PRÉ-FABRICADO, DIMENSÕES 100X15X13X30 CM (COMPRIMENTO X BASE INFERIOR X BASE SUPERIOR X ALTURA), PARA VIAS URBANAS- SEM FORNECIMENTO DE GUIA (MEIO FIO)	M	2.333,33	823,67	1509,66	Extensão = 754,83 * 2 = 1509,66 m
3.4	ASSENTAMENTO DE GUIA (MEIO-FIO) EM TRECHO CURVO, CONFECIONADA EM CONCRETO PRÉ-FABRICADO, DIMENSÕES 100X15X13X30 CM (COMPRIMENTO X BASE INFERIOR X BASE SUPERIOR X ALTURA), PARA VIAS URBANAS (USO VIÁRIO) - SEM FORNECIMENTO DE GUIA (MEIO-FIO)	M	233,33	79,67	153,66	Extensão = 153,66 m
3.5	EXECUÇÃO DE SARJETA DE CONCRETO USINADO, MOLDADA IN LOCO EM TRECHO RETO, 30 CM BASE X 15 CM ALTURA. AF 06/2016	M	4.666,67	1569,00	3097,67	Extensão = 3097,67 m
3.6	EXECUÇÃO DE SARJETA DE CONCRETO USINADO, MOLDADA IN LOCO EM TRECHO CURVO, 30 CM BASE X 10 CM ALTURA. AF 06/2016	M	466,67	156,90	309,77	Extensão = 309,77 m
3.7	PINTURA DE MEIO-FIO COM TINTA BRANCA A BASE DE CAL (CALAÇÃO). AF 05/2021	M	4.666,67	720,00	0,00	Extensão = 00,00 m
3.8	EXECUÇÃO DE PAVIMENTO EM PISO INTERTRAVADO, COM BLOCO SEXTAVADO DE 30 X 30 CM, ESPESSURA 8 CM COM JUNTAS CIMENTADAS E SEM FORNECIMENTO DE CAMA DE AREIA	M2	7.000,00	2345,00	4655,00	Largura (m) * Extensão (m) = 6 * 775,83 = 4655,00 m <sup>2</sup>
3.9	ASSENTAMENTO DE GUIA (MEIO-FIO) EM TRECHO RETO, CONFECIONADA EM CONCRETO PRÉ-FABRICADO, DIMENSÕES 100X15X13X30 CM (COMPRIMENTO X BASE INFERIOR X BASE SUPERIOR X ALTURA), PARA VIAS URBANAS (USO VIÁRIO). AF 06/2016	M	2.333,33	765,27	1551,67	Extensão = 1551,67 m
3.10	EXECUÇÃO DE PASSEIO (CALÇADA) OU PISO DE CONCRETO COM CONCRETO MOLDADO IN LOCO, FEITO EM OBRA, ACABAMENTO CONVENCIONAL, NÃO ARMADO. AF 08/2022	M3	70,00	22,30	46,55	Extensão (m) * Largura (m) * Espessura (m) = 1551,67 * 1,5 * 0,10 * 0,2 = 46,55 m <sup>3</sup>

MARCOS VINICIUS  
DUTRA  
CARVALHO:00945  
744307

Assinado de forma digital  
por MARCOS VINICIUS  
DUTRA  
CARVALHO:00945744307  
Dados: 2025.10.09 14:18:45  
-0300

MARCOS PAULO  
DUTRA  
REIS:00945734336

Assinado de forma digital  
por MARCOS PAULO  
DUTRA REIS:00945734336  
Dados: 2025.10.09  
14:23:03 -03'00"

Proc N° 3575/25  
Folha N°  
Assinatura



3ª MEDIÇÃO - CRONOGRAMA FÍSICO FINANCEIRO

ITEM	DESCRIÇÃO DOS SERVIÇOS	%	VALOR	MEDIÇÕES REALIZADAS						MEDIÇÕES FUTURAS			
				1ª MEDIÇÃO - 07/07/2025		2ª MEDIÇÃO - 09/09/2025		3ª MEDIÇÃO - ATUAL - 09/10/2025		4ª MEDIÇÃO - 15/11/2025		4ª MEDIÇÃO - 15/12/2025	
				VALOR (R\$)	%	VALOR (R\$)	%	VALOR (R\$)	%	VALOR (R\$)	%	VALOR (R\$)	%
1	ADMINISTRAÇÃO	1,18%	R\$ 53.126,12	R\$ 10.452,33	19,67%	R\$ 8.196,60	15,43%	R\$ 29.734,97	55,97%	R\$ 2.371,11	4,46%	R\$ 2.371,11	4,46%
2	SERVIÇOS PRELIMINÁRES	75,47%	R\$ 3.410.159,37	R\$ 670.440,14	19,66%	R\$ 88.428,04	2,59%	R\$ 436.424,02	12,80%	R\$ 1.107.433,59	32,47%	R\$ 1.107.433,59	32,47%
3	SERVIÇOS PAVIMENTAÇÃO	23,36%	R\$ 1.055.449,49	R\$ 199.107,54	18,86%	R\$ 155.084,18	14,69%	R\$ 692.446,67	65,61%	R\$ 4.405,55	0,42%	R\$ 4.405,55	0,42%
TOTAL S/ BDI			R\$ 4.518.734,98	R\$ 880.000,00	19,47%	R\$ 251.708,82	5,57%	R\$ 1.158.605,66	25,64%	R\$ 1.114.210,25	24,66%	R\$ 1.114.210,25	24,66%
BDI			R\$ 1.129.683,75	R\$ 220.000,00	19,47%	R\$ 62.927,20	5,57%	R\$ 289.651,42	25,64%	R\$ 278.552,56	24,66%	R\$ 278.552,56	24,66%
TOTAL GERAL			R\$ 5.648.418,73	R\$ 1.100.000,00	19,47%	R\$ 314.636,02	5,57%	R\$ 1.448.257,08	25,64%	R\$ 1.392.762,81	24,66%	R\$ 1.392.762,81	24,66%

MARCOS VINICIUS Assinado de forma digital  
DUTRA por MARCOS VINICIUS  
CARVALHO:00945 DUTRA  
744307 CARVALHO:00945744307  
-03'00' Dados: 2025.10.09 14:31:17

MARCOS PAULO Assinado de forma digital  
DUTRA por MARCOS PAULO  
REIS:00945734336 DUTRA REIS:00945734336  
14:37:37 -03'00' Dados: 2025.10.09

Proc. Nº 3575/05  
Folha Nº 6102  
Assinatura



# RELATÓRIO FOTOGRÁFICO

## PRESTAÇÃO DE SERVIÇOS DE PAVIMENTAÇÃO EM BLOQUETES (BLOCOS DE CONCRETO INTERTRAVADOS)

CONTRATANTE: PREFEITURA MUNICIPAL DE TIMON

CONTRATADO: MVDC EMPREENDIMENTOS LTDA



3.10 EXECUÇÃO DE PASSEIO (CALÇADA) - RUA 107 - CIDADE NOVA



3.1 Lastro de areia comercial - RUA 29 - CIDADE NOVA

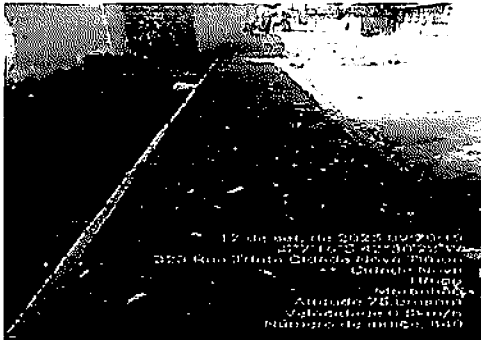

3.1 Lastro de areia comercial - RUA 30 - CIDADE NOVA



3.10 EXECUÇÃO DE PASSEIO (CALÇADA) - RUA 30 - CIDADE NOVA

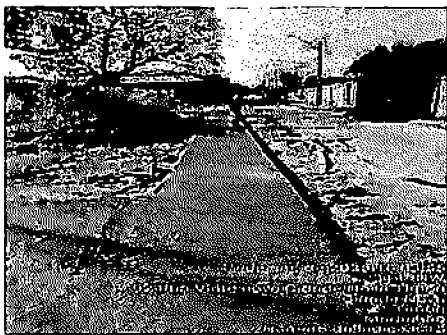

3.10 EXECUÇÃO DE PASSEIO (CALÇADA) - RUA 20 - CIDADE NOVA

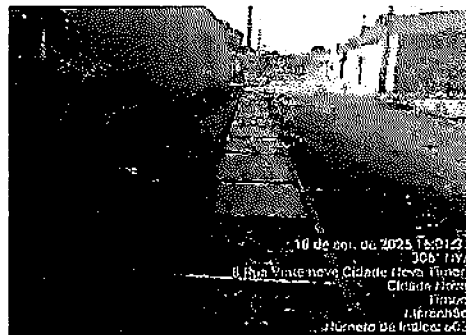

3.10 EXECUÇÃO DE PASSEIO (CALÇADA) - RUA 20 - CIDADE NOVA

Proc N° 1575/25  
Folha N° 02/05  
Assinatura



# RELATÓRIO FOTOGRÁFICO

PRESTAÇÃO DE SERVIÇOS DE PAVIMENTAÇÃO EM BLOQUETES (BLOCOS DE CONCRETO INTERTRAVADOS)

CONTRATANTE: PREFEITURA MUNICIPAL DE TIMON

CONTRATADO: MVDC EMPREENDIMENTOS LTDA

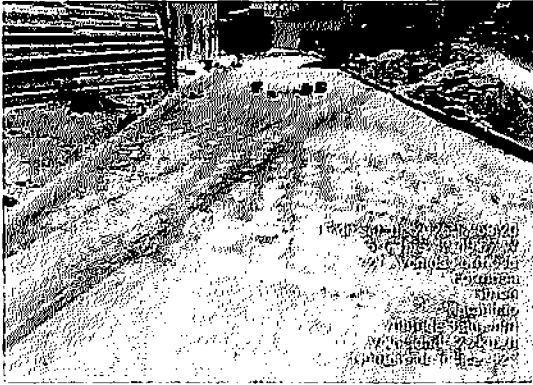

3.4 EXECUÇÃO DE PAVIMENTO EM PISO INTERTRAVADO - AV FORMOSA

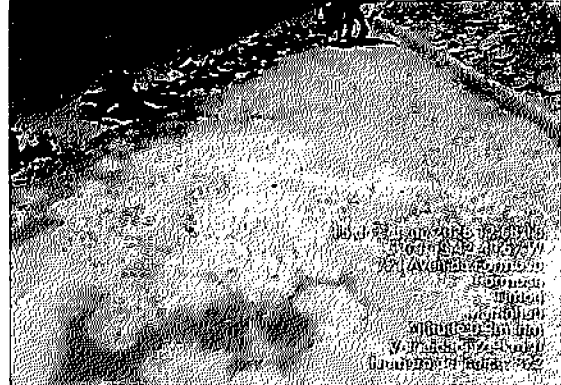

3.5 EXECUÇÃO DE PAVIMENTO EM PISO INTERTRAVADO - AV FORMOSA

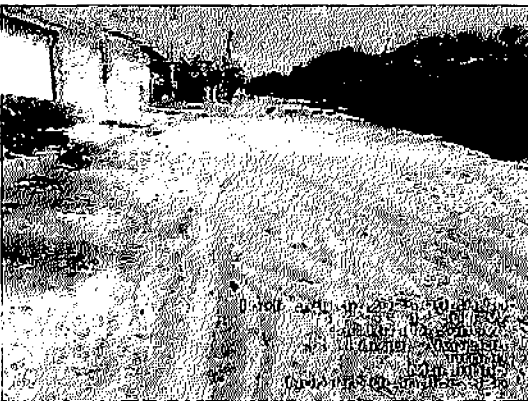

3.1 Lastro de areia comercial - RUA 19 - PARQUE ALVORADA



3.2 EXECUÇÃO DE PAVIMENTO EM PISO INTERTRAVADO - RUA N - CIDADE NOVA 2

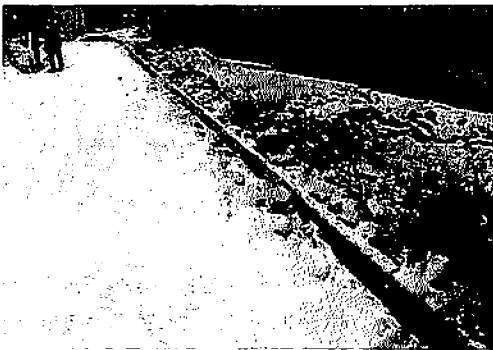

3.5 EXECUÇÃO DE SARJETA DE CONCRETO USINADO - RUA N - CIDADE NOVA 2



3.6 EXECUÇÃO DE SARJETA DE CONCRETO USINADO - RUA N - CIDADE NOVA 2

Proc N° 1575/05  
Folha N° 01  
Assinatura



## RELATÓRIO FOTOGRÁFICO

PRESTAÇÃO DE SERVIÇOS DE PAVIMENTAÇÃO EM BLOQUETES (BLOCOS DE CONCRETO INTERTRAVADOS)

CONTRATANTE: PREFEITURA MUNICIPAL DE IMON

CONTRATADO: MVDC EMPREENDIMENTOS LTDA

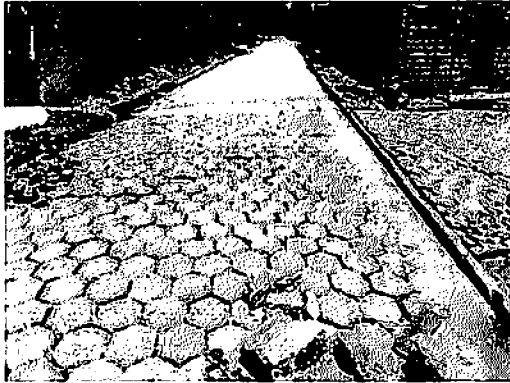

3.2 EXECUÇÃO DE PAVIMENTO EM PISO INTERTRAVADO - RUA N - CIDADE NOVA



3.8 EXECUÇÃO DE PAVIMENTO EM PISO INTERTRAVADO - RUA N - CIDADE NOVA 2

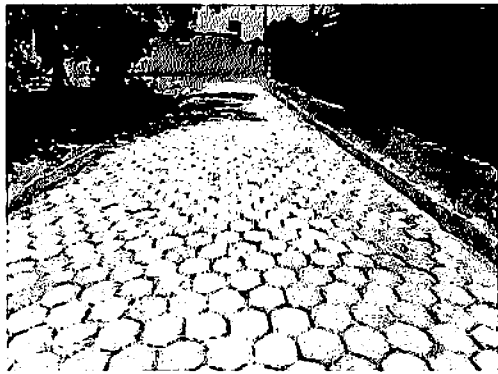

3.2 EXECUÇÃO DE PAVIMENTO EM PISO INTERTRAVADO - RUA N - CIDADE NOVA 2

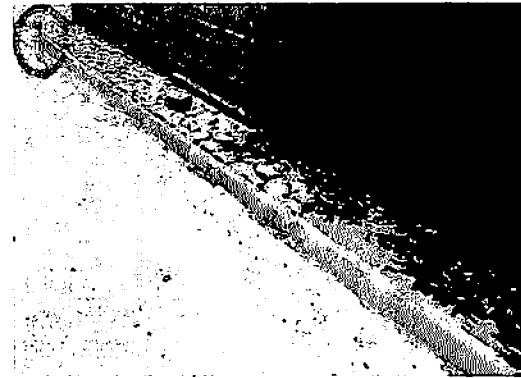

3.5 EXECUÇÃO DE SARJETA DE CONCRETO USINADO - RUA M - CIDADE NOVA 2



3.5 EXECUÇÃO DE SARJETA DE CONCRETO USINADO - RUA N - CIDADE NOVA 2

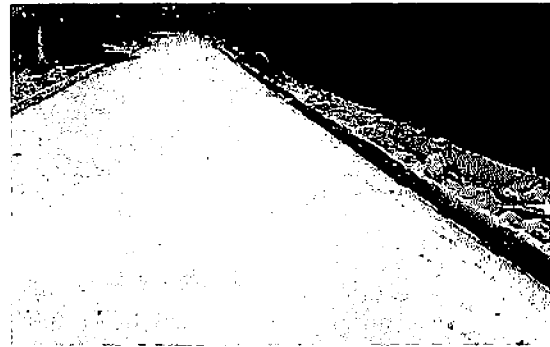

3.8 EXECUÇÃO DE PAVIMENTO EM PISO INTERTRAVADO - RUA N - CIDADE NOVA 2

Proc N° 1575/25  
Folha N°  
Assinatura



# RELATÓRIO FOTOGRÁFICO

PRESTAÇÃO DE SERVIÇOS DE PAVIMENTAÇÃO EM BLOQUETES (BLOCOS DE CONCRETO INTERTRAVADOS)

CONTRATANTE: PREFEITURA MUNICIPAL DE RIMON

CONTRATADO: MVDC EMPREENDIMENTOS LTDA

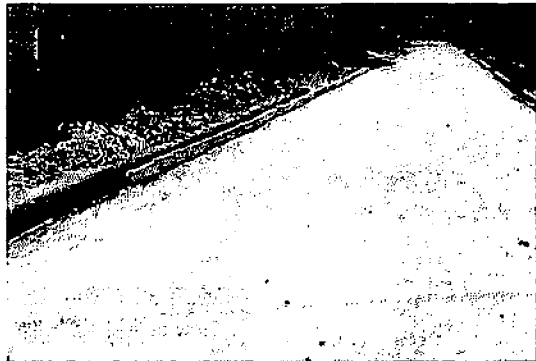

3.8 EXECUÇÃO DE PAVIMENTO EM PISO INTERTRAVADO - RUA N - CIDADE NOVA 2

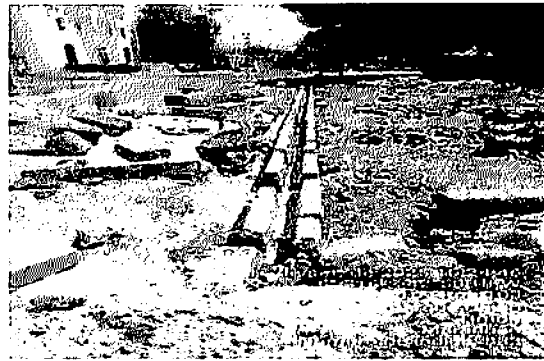

3.5 EXECUÇÃO DE SARJETA DE CONCRETO USINADO - RUA 103 - PARQUE UNIÃO



3.10 EXECUÇÃO DE PASSEIO - RUA 30 - CIDADE NOVA 2



3.8 EXECUÇÃO DE PAVIMENTO EM PISO INTERTRAVADO - RUA N - CIDADE NOVA 2

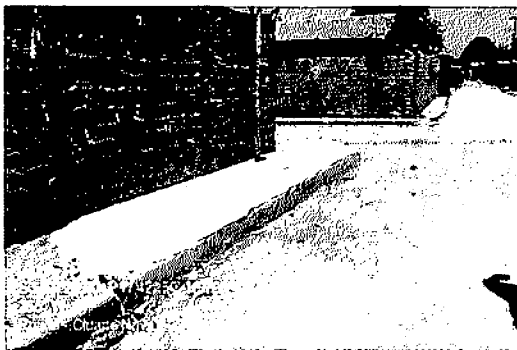

3.10 EXECUÇÃO DE PASSEIO - RUA M - CIDADE NOVA 2



3.10 EXECUÇÃO DE PASSEIO - RUA 30 - CIDADE NOVA 2

Proc N° 1575/05  
Folha N° 01015  
Assinatura



# RELATÓRIO FOTOGRÁFICO

## PRESTAÇÃO DE SERVIÇOS DE PAVIMENTAÇÃO EM BLOQUETES (BLOCOS DE CONCRETO INTERTRAVADOS)

CONTRATANTE: PREFEITURA MUNICIPAL DE IIMON

CONTRATADO: MADC EMPREENDIMENTOS LTDA

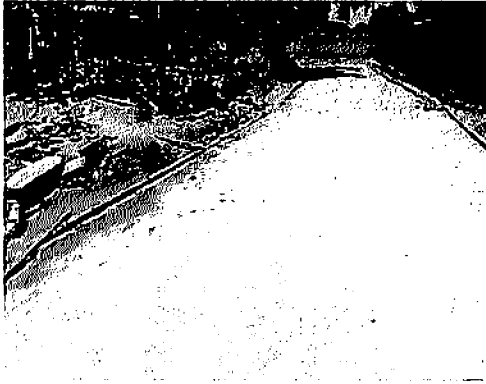

3.8 EXECUÇÃO DE PAVIMENTO EM PISO INTERTRAVADO - RUA N - CIDADE NOVA 2



3.8 EXECUÇÃO DE PAVIMENTO EM PISO INTERTRAVADO - RUA N - CIDADE NOVA 2



3.10 EXECUÇÃO DE PASSEIO - RUA 30 - CIDADE NOVA 2



3.10 EXECUÇÃO DE PASSEIO - RUA 30 - CIDADE NOVA 2

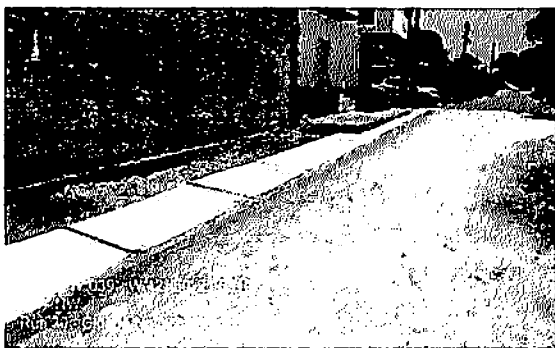

3.10 EXECUÇÃO DE PASSEIO - RUA 30 - CIDADE NOVA 2



3.10 EXECUÇÃO DE PASSEIO - RUA 30 - CIDADE NOVA 2

Proc N° 1575/05  
Folha N° 0104  
Assinatura



# RELATÓRIO FOTOGRÁFICO

PRESTAÇÃO DE SERVIÇOS DE PAVIMENTAÇÃO EM BLOQUETES (BLOCOS DE CONCRETO INTERTRAVADOS)

CONTRATANTE: PREFEITURA MUNICIPAL DE LIMÓN

CONTRATADO: MVDC EMPREENDIMENTOS LTDA



3.5 EXECUÇÃO DE SARJETA DE CONCRETO USINADO - RUA 30 - CIDADE NOVA 2

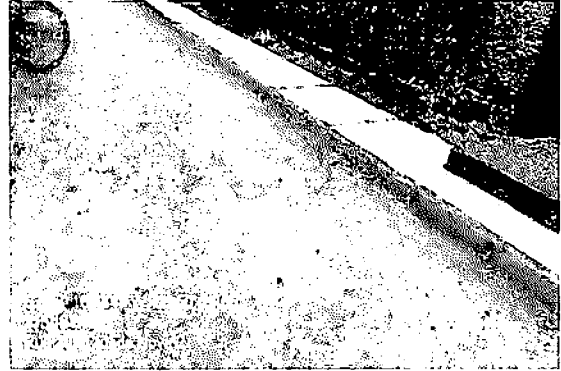

3.10 EXECUÇÃO DE PASSEIO - RUA 30 - CIDADE NOVA 2



3.10 EXECUÇÃO DE PASSEIO - RUA 30 - CIDADE NOVA

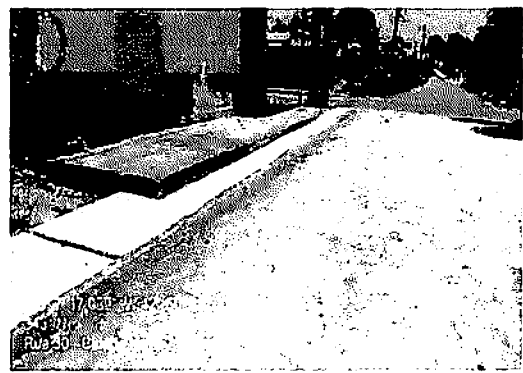

3.5 EXECUÇÃO DE SARJETA DE CONCRETO USINADO - RUA 30 - CIDADE NOVA 2



3.10 EXECUÇÃO DE PASSEIO - RUA 30 - CIDADE NOVA 2

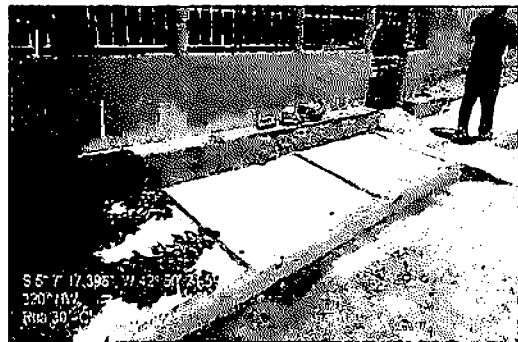

3.10 EXECUÇÃO DE PASSEIO - RUA 30 - CIDADE NOVA 2

Proc N° 1575/25  
Folha N° 0104  
Assinatura



## RELATÓRIO FOTOGRÁFICO

PRESTAÇÃO DE SERVIÇOS DE PAVIMENTAÇÃO EM BLOQUETES (BLOCOS DE CONCRETO INTERTRAVADOS)

CONTRATANTE: PREFEITURA MUNICIPAL DE LIMÕES

CONTRATADO: MADC EMPREENDIMENTOS LTDA

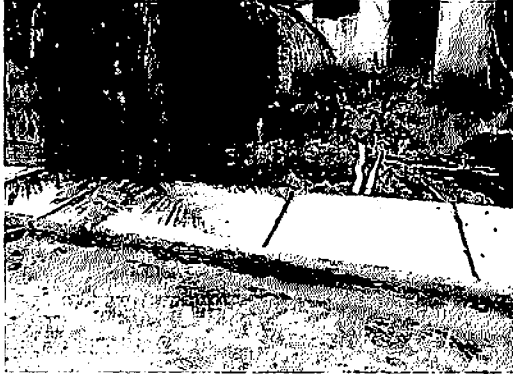

3.10 EXECUÇÃO DE PASSEIO - RUA 30 - CIDADE NOVA 2

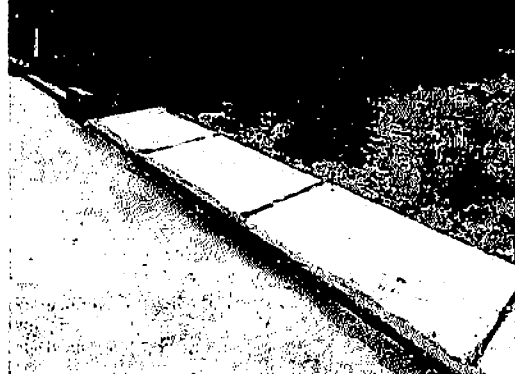

3.10 EXECUÇÃO DE PASSEIO - RUA 30 - CIDADE NOVA 2



3.10 EXECUÇÃO DE PASSEIO - RUA 30 - CIDADE NOVA 2

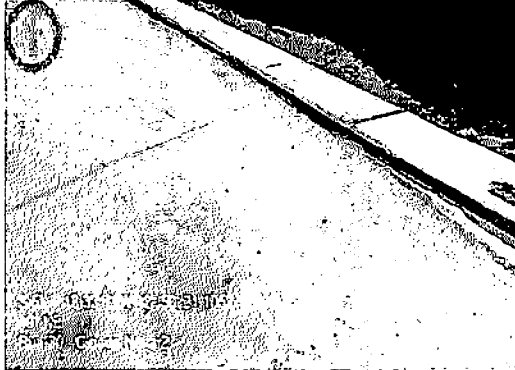

3.10 EXECUÇÃO DE PASSEIO - RUA 30 - CIDADE NOVA 2



3.10 EXECUÇÃO DE PASSEIO - RUA 30 - CIDADE NOVA 2



3.2 EXECUÇÃO DE PAVIMENTO EM PISO INTERTRAVADO - RUA 1 - VILA UNIÃO

Proc N° 1575/05  
Folha N° 0109  
Assinatura



# RELATÓRIO FOTOGRÁFICO

## PRESTAÇÃO DE SERVIÇOS DE PAVIMENTAÇÃO EM BLOQUETES (BLOCOS DE CONCRETO INTERTRAVADOS)

CONTRATANTE: PREFEITURA MUNICIPAL DE TIMON

CONTRATADO: MVDC EMPREENDIMENTOS LTDA



3.2 EXECUÇÃO DE PAVIMENTO EM PISO INTERTRAVADO - RUA 1 - VILA UNIÃO



3.2 EXECUÇÃO DE PAVIMENTO EM PISO INTERTRAVADO - RUA 3 - BOA VISTA



3.2 EXECUÇÃO DE PAVIMENTO EM PISO INTERTRAVADO - RUA 1 - VILA UNIÃO



3.2 EXECUÇÃO DE PAVIMENTO EM PISO INTERTRAVADO - RUA 8 - BOA VISTA



3.2 EXECUÇÃO DE PAVIMENTO EM PISO INTERTRAVADO - RUA 1 - VILA UNIÃO



3.2 EXECUÇÃO DE PAVIMENTO EM PISO INTERTRAVADO - RUA 8 - BOA VISTA

Proc N° 5575/25  
Folha N° 003  
Assinatura



# RELATÓRIO FOTOGRÁFICO

## PRESTAÇÃO DE SERVIÇOS DE PAVIMENTAÇÃO EM BLOQUETES (BLOCOS DE CONCRETO INTERTRAVADOS)

CONTRATANTE PREFEITURA MUNICIPAL DE TIMON

CONTRATADO MVDC EMPREENDIMENTOS LTDA

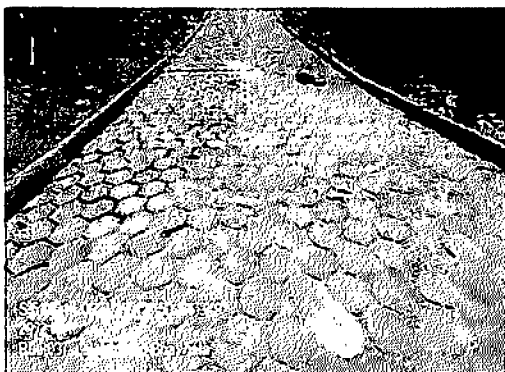

3.2 EXECUÇÃO DE PAVIMENTO EM PISO INTERTRAVADO - RUA 3 - BOA VISTA



3.5 EXECUÇÃO DE SARJETA DE CONCRETO USINADO - RUA 1 - VILA UNIÃO



3.2 EXECUÇÃO DE PAVIMENTO EM PISO INTERTRAVADO - RUA 3 - BOA VISTA



3.2 EXECUÇÃO DE PAVIMENTO EM PISO INTERTRAVADO - RUA 1 - VILA UNIÃO

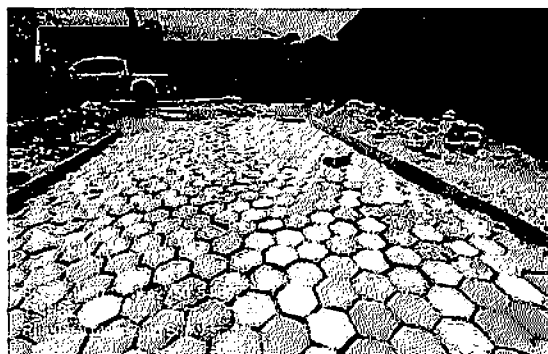

3.2 EXECUÇÃO DE PAVIMENTO EM PISO INTERTRAVADO - RUA 3 - BOA VISTA



3.2 EXECUÇÃO DE PAVIMENTO EM PISO INTERTRAVADO - RUA 3 - BOA VISTA

Proc N° 5575/25  
Folha N°  
Assinatura



## RELATÓRIO FOTOGRÁFICO

### PRESTAÇÃO DE SERVIÇOS DE PAVIMENTAÇÃO EM BLOQUETES (BLOCOS DE CONCRETO INTERTRAVADOS)

CONTRATANTE: PREFEITURA MUNICIPAL DE TIMON

CONTRATADO: MVDC EMPREENDIMENTOS LTDA

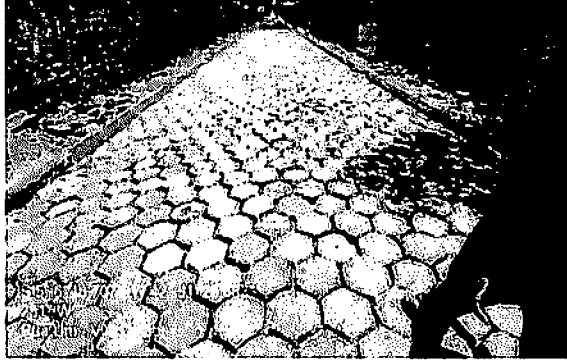

3.2 EXECUÇÃO DE PAVIMENTO EM PISO INTERTRAVADO - RUA 1 - VILA UNIÃO



3.2 EXECUÇÃO DE PAVIMENTO EM PISO INTERTRAVADO - RUA 1 - VILA UNIÃO



3.2 EXECUÇÃO DE PAVIMENTO EM PISO INTERTRAVADO - RUA 8 - BOA VISTA



3.2 EXECUÇÃO DE PAVIMENTO EM PISO INTERTRAVADO - RUA 1 - VILA UNIÃO



3.2 EXECUÇÃO DE PAVIMENTO EM PISO INTERTRAVADO - RUA 3 - BOA VISTA



3.2 EXECUÇÃO DE PAVIMENTO EM PISO INTERTRAVADO - RUA 25 - CIDADE NOVA 2

Proc N° 3575/05  
Folha N° 01  
Assinatura



# RELATÓRIO FOTOGRÁFICO

PRESTAÇÃO DE SERVIÇOS DE PAVIMENTAÇÃO EM BLOQUETES (BLOCOS DE CONCRETO INTERTRAVADOS)

CONTRATANTE: PREFEITURA MUNICIPAL DE TIMON

CONTRATADO: MVDC EMPREENDIMENTOS LTDA

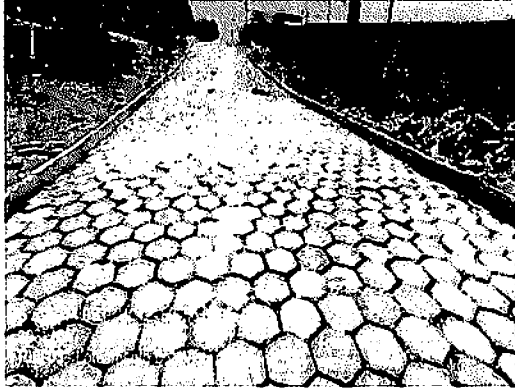

3.2 EXECUÇÃO DE PAVIMENTO EM PISO INTERTRAVADO - RUA 3 - BOA VISTA



3.2 EXECUÇÃO DE PAVIMENTO EM PISO INTERTRAVADO - RUA 25 - CIDADE NOVA 2



3.2 EXECUÇÃO DE PAVIMENTO EM PISO INTERTRAVADO - RUA 8 - BOA VISTA



3.2 EXECUÇÃO DE PAVIMENTO EM PISO INTERTRAVADO - RUA 3 - BOA VISTA

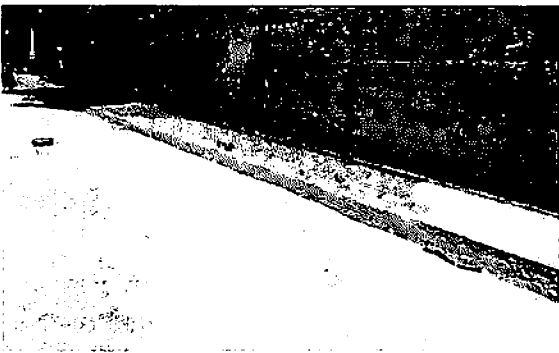

3.5 EXECUÇÃO DE SARJETA DE CONCRETO USINADO - RUA M - CIDADE NOVA 2



3.2 EXECUÇÃO DE PAVIMENTO EM PISO INTERTRAVADO - RUA 1 - VILA UNIÃO

Proc N° 1575/05  
Folha N° 0104  
Assinatura



# RELATÓRIO FOTOGRÁFICO

## PRESTAÇÃO DE SERVIÇOS DE PAVIMENTAÇÃO EM BLOQUETES (BLOCOS DE CONCRETO INTERTRAVADOS)

CONTRATANTE: PREFEITURA MUNICIPAL DE TIMON

CONTRATADO: MVDC EMPREENDIMENTOS LTDA



3.1 Lastro de areia comercial - RUA 29 - CIDADE NOVA

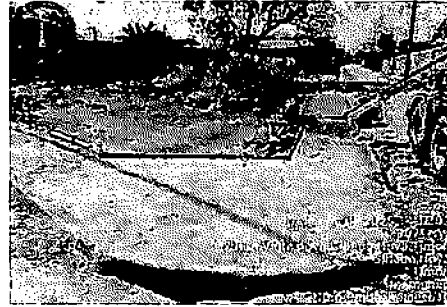

3.1 Lastro de areia comercial - RUA 29 - CIDADE NOVA



3.10 EXECUÇÃO DE PASSEIO (CALÇADA) - RUA 30 - CIDADE NOVA



3.10 EXECUÇÃO DE PASSEIO (CALÇADA) - RUA 29 - CIDADE NOVA

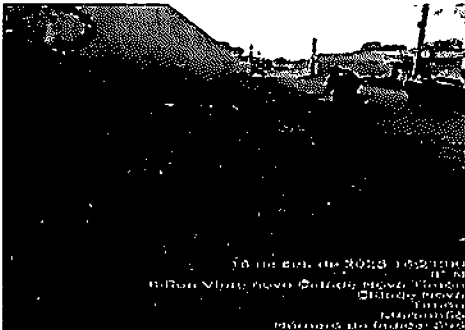

3.1 Lastro de areia comercial - RUA 29 - CIDADE NOVA



3.10 EXECUÇÃO DE PASSEIO (CALÇADA) - RUA 29 - CIDADE NOVA

Proc Nº 1575/25  
Folha Nº 0105  
Assinatura \_\_\_\_\_



# RELATÓRIO FOTOGRÁFICO

PRESTAÇÃO DE SERVIÇOS DE PAVIMENTAÇÃO EM BLOQUETES (BLOCOS DE CONCRETO INTERTRAVADOS)

CONTRATANTE: PREFEITURA MUNICIPAL DE TIMON

CONTRATADO: MVDC EMPREENDIMENTOS LTDA



3.2 EXECUÇÃO DE PAVIMENTO EM PISO INTERTRAVADO - RUA 03 - LOTEAMENTO BOA VISTA

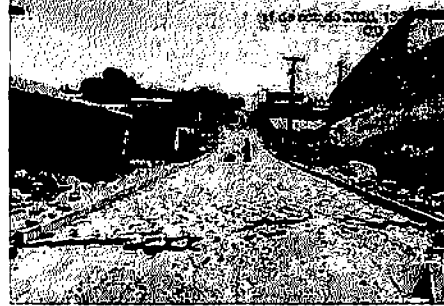

3.2 EXECUÇÃO DE PAVIMENTO EM PISO INTERTRAVADO - RUA 03 - LOTEAMENTO BOA VISTA

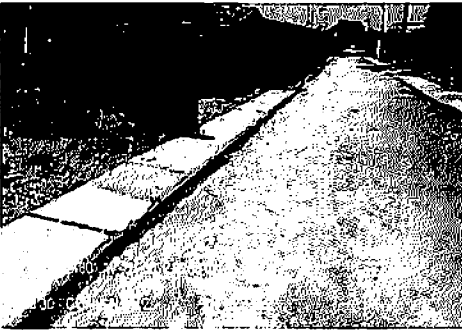

3.10 EXECUÇÃO DE PASSEIO - RUA 30 - CIDADE NOVA 2



3.1 Lastro de areia comercial - RUA 8 - PARQUE ALIANÇA



3.8 EXECUÇÃO DE PAVIMENTO EM PISO INTERTRAVADO - RUA N - CIDADE NOVA



3.2 EXECUÇÃO DE PAVIMENTO EM PISO INTERTRAVADO - RUA CANELEIRO - JULIA ALMEIDA

Proc N° 5575/25  
Folha N° 0104  
Assinatura



## RELATÓRIO FOTOGRÁFICO

PRESTAÇÃO DE SERVIÇOS DE PAVIMENTAÇÃO EM BLOQUETES (BLOCOS DE CONCRETO INTERTRAVADOS)

CONTRATANTE PREFEITURA MUNICIPAL DE LIMON

CONTRATADO MVDC EMPREENDIMENTOS LTDA



3.10 EXECUÇÃO DE PASSEIO - RUA PROJETADA - CIDADE NOVA 2



3.8 EXECUÇÃO DE PAVIMENTO EM PISO INTERTRAVADO - RUA N - CIDADE NOVA 2



3.2 EXECUÇÃO DE PAVIMENTO EM PISO INTERTRAVADO



3.10 EXECUÇÃO DE PASSEIO - RUA PROJETADA - CIDADE NOVA 2



3.2 EXECUÇÃO DE PAVIMENTO EM PISO INTERTRAVADO - RUA 8 - PARQUE ALLIANÇA



3.5 EXECUÇÃO DE SARJETA DE CONCRETO USINADO - RUA M - CIDADE NOVA 2

Proc N° 5575/25  
Folha N° 01004  
Assinatura \_\_\_\_\_



# RELATÓRIO FOTOGRÁFICO

PRESTAÇÃO DE SERVIÇOS DE PAVIMENTAÇÃO EM BLOQUETES (BLOCOS DE CONCRETO INTERTRAVADOS)

CONTRATANTE: PREFEITURA MUNICIPAL DE RIMOS

CONTRATADO: MVDC EMPREENDIMENTOS LTDA



3.8 EXECUÇÃO DE PAVIMENTO EM PISO INTERTRAVADO - RUA PROJETADA - CIDADE NOVA 2

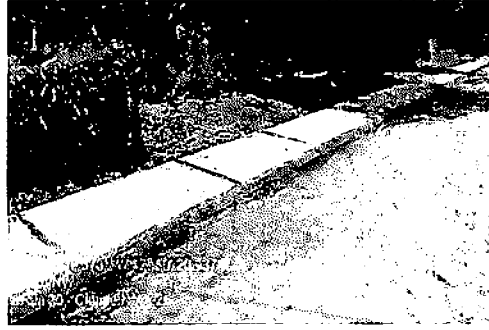

3.10 EXECUÇÃO DE PASSEIO - RUA 30 - CIDADE NOVA 2



3.8 EXECUÇÃO DE PAVIMENTO EM PISO INTERTRAVADO - RUA 30 - CIDADE NOVA 2



3.8 EXECUÇÃO DE PAVIMENTO EM PISO INTERTRAVADO - RUA PROJETADA - CIDADE NOVA 2



3.8 EXECUÇÃO DE PAVIMENTO EM PISO INTERTRAVADO - RUA 30 - CIDADE NOVA 2



3.8 EXECUÇÃO DE PAVIMENTO EM PISO INTERTRAVADO - RUA PROJETADA - CIDADE NOVA 2

Proc Nº 3575/25  
Folha Nº 0108  
Assinatura \_\_\_\_\_



## RELATÓRIO FOTOGRÁFICO

PRESTAÇÃO DE SERVIÇOS DE PAVIMENTAÇÃO EM BLOQUETES (BLOCOS DE CONCRETO INTERTRAVADOS)

CONTRATANTE PREFEITURA MUNICIPAL DE TIMON

CONTRATADO MADC EMPREENDIMENTOS LTDA



3.8 EXECUÇÃO DE PAVIMENTO EM PISO INTERTRAVADO - RUA PROJETADA - CIDADE NOVA 2



3.8 EXECUÇÃO DE PAVIMENTO EM PISO INTERTRAVADO - RUA PROJETADA - CIDADE NOVA 2



3.10 EXECUÇÃO DE PASSEIO - RUA PROJETADA - CIDADE NOVA 2

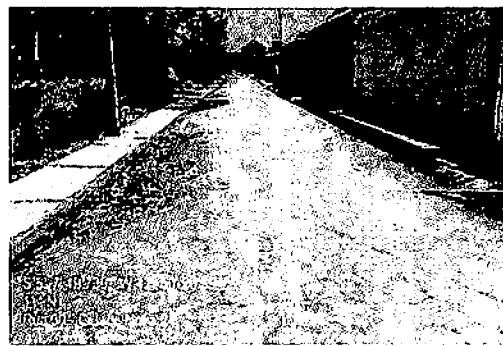

3.8 EXECUÇÃO DE PAVIMENTO EM PISO INTERTRAVADO - RUA 30 - CIDADE NOVA 2

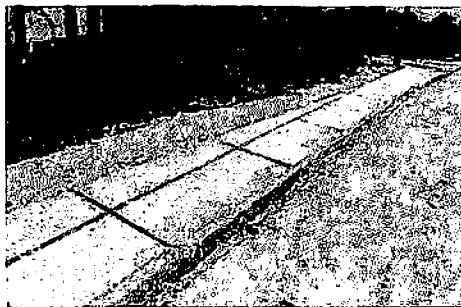

3.10 EXECUÇÃO DE PASSEIO - RUA PROJETADA - CIDADE NOVA 2



3.10 EXECUÇÃO DE PASSEIO - RUA 30 - CIDADE NOVA 2

Proc N° 1575/25  
Folha N° 0109  
Assinatura



# RELATÓRIO FOTOGRÁFICO

## PRESTAÇÃO DE SERVIÇOS DE PAVIMENTAÇÃO EM BLOQUETES (BLOCOS DE CONCRETO INTERTRAVADOS)

CONTRATANTE PREFEITURA MUNICIPAL DE TIMON

CONTRATADO MVDC EMPREENDIMENTOS LTDA



3.8 EXECUÇÃO DE PAVIMENTO EM PISO INTERTRAVADO - RUA PROJETADA - CIDADE NOVA 2



3.2 EXECUÇÃO DE PAVIMENTO EM PISO INTERTRAVADO - RUA N - CIDADE NOVA 2

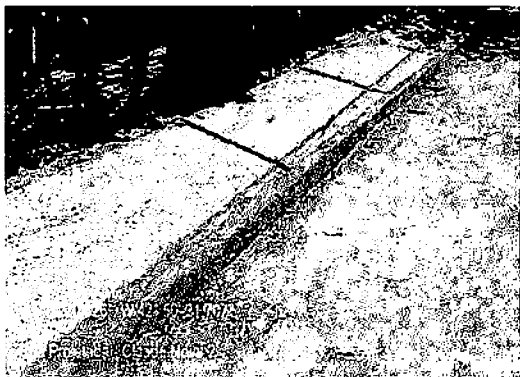

3.10 EXECUÇÃO DE PASSEIO - RUA PROJETADA - CIDADE NOVA 2

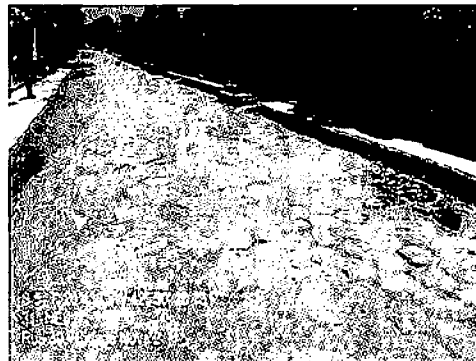

3.8 EXECUÇÃO DE PAVIMENTO EM PISO INTERTRAVADO - RUA 30 - CIDADE NOVA 2



3.2 EXECUÇÃO DE PAVIMENTO EM PISO INTERTRAVADO - RUA N - CIDADE NOVA 2



3.2 EXECUÇÃO DE PAVIMENTO EM PISO INTERTRAVADO - RUA N - CIDADE NOVA 2

Proc N° 1575/25  
Folha N° 61002  
Assinatura



# RELATÓRIO FOTOGRÁFICO

PRESTAÇÃO DE SERVIÇOS DE PAVIMENTAÇÃO EM BLOQUETES (BLOCOS DE CONCRETO INTERTRAVADOS)

CONTRATANTE PREFEITURA MUNICIPAL DE HIRON

CONTRATADO MVM EMPREENDIMENTOS LTDA

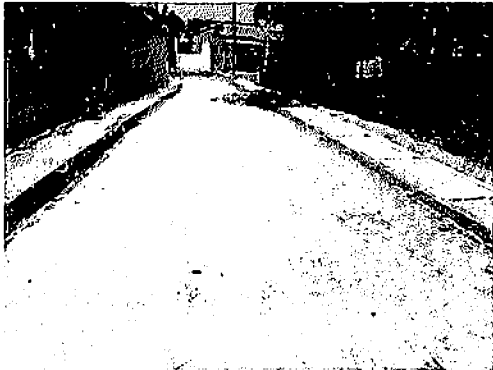

3.2 EXECUÇÃO DE PAVIMENTO EM PISO INTERTRAVADO - RUA PROJETADA - CIDADE NOVA 2



3.2 EXECUÇÃO DE PAVIMENTO EM PISO INTERTRAVADO - RUA PROJETADA - CIDADE NOVA 2

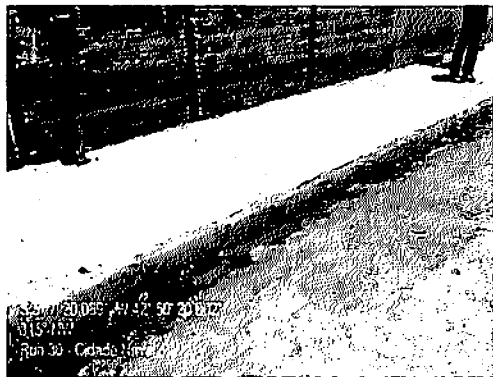

3.10 EXECUÇÃO DE PASSEIO - RUA 30 - CIDADE NOVA 2



3.8 EXECUÇÃO DE PAVIMENTO EM PISO INTERTRAVADO - RUA 30 - CIDADE NOVA 2



3.8 EXECUÇÃO DE PAVIMENTO EM PISO INTERTRAVADO - RUA 30 - CIDADE NOVA 2



3.2 EXECUÇÃO DE PAVIMENTO EM PISO INTERTRAVADO - RUA PROJETADA - CIDADE NOVA 2

Proc N° 5575/25  
Folha N°  
Assinatura



# RELATÓRIO FOTOGRÁFICO

PRESTAÇÃO DE SERVIÇOS DE PAVIMENTAÇÃO EM BLOQUETES (BLOCOS DE CONCRETO INTERTRAVADOS)

CONTRATANTE: PREFEITURA MUNICIPAL DE IBOM

CONTRATADO: MVDC EMPREENDIMENTOS LTDA



3.2 EXECUÇÃO DE PAVIMENTO EM PISO INTERTRAVADO - RUA N - CIDADE NOVA 2



3.2 EXECUÇÃO DE PAVIMENTO EM PISO INTERTRAVADO - RUA PROJETADA - CIDADE NOVA 2



3.2 EXECUÇÃO DE PAVIMENTO EM PISO INTERTRAVADO - RUA PROJETADA - CIDADE NOVA 2



3.2 EXECUÇÃO DE PAVIMENTO EM PISO INTERTRAVADO - RUA PROJETADA - CIDADE NOVA 2



3.8 EXECUÇÃO DE PAVIMENTO EM PISO INTERTRAVADO - RUA 30 - CIDADE NOVA 2

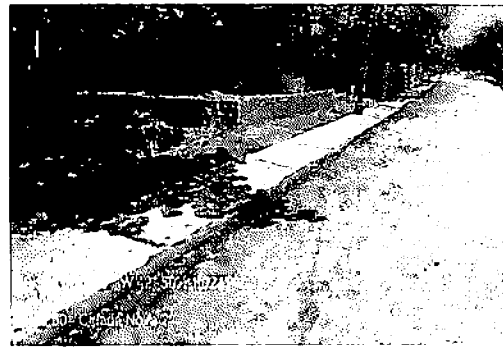

3.10 EXECUÇÃO DE PASSEIO - RUA 30 - CIDADE NOVA 2

Proc N° 3575/05  
Folha N° 6104  
Assinatura



## RELATÓRIO FOTOGRÁFICO

PRESTAÇÃO DE SERVIÇOS DE PAVIMENTAÇÃO EM BLOQUETES (BLOCOS DE CONCRETO INTERTRAVADOS)

CONTRATANTE: PLO LULA MUNICIPAL DE TIMON

CONTRATADO: MVDC EMPREENDIMENTOS LTDA



3.8 EXECUÇÃO DE PAVIMENTO EM PISO INTERTRAVADO - RUA PROJETADA - CIDADE NOVA 2



3.8 EXECUÇÃO DE PAVIMENTO EM PISO INTERTRAVADO - RUA PROJETADA - CIDADE NOVA 2



3.8 EXECUÇÃO DE PAVIMENTO EM PISO INTERTRAVADO - RUA PROJETADA - CIDADE NOVA 2



3.8 EXECUÇÃO DE PAVIMENTO EM PISO INTERTRAVADO - RUA PROJETADA - CIDADE NOVA 2



3.8 EXECUÇÃO DE PAVIMENTO EM PISO INTERTRAVADO - RUA N - CIDADE NOVA 2



3.10 EXECUÇÃO DE PASSEIO - RUA PROJETADA - CIDADE NOVA 2

Proc N° 5575/23  
Folha N° 0100  
Assinatura



# RELATÓRIO FOTOGRÁFICO

PRESTAÇÃO DE SERVIÇOS DE PAVIMENTAÇÃO EM BLOQUETES (BLOCOS DE CONCRETO INTERTRAVADOS)

CONTRATANTE: PREFEITURA MUNICIPAL DE TIMON

CONTRATADO: MVDC EMPREENDIMENTOS LTDA



3.2 EXECUÇÃO DE PAVIMENTO EM PISO INTERTRAVADO - RUA 3 - BOA VISTA



3.2 EXECUÇÃO DE PAVIMENTO EM PISO INTERTRAVADO - RUA 8 - BOA VISTA



3.2 EXECUÇÃO DE PAVIMENTO EM PISO INTERTRAVADO - RUA 3 - BOA VISTA



3.2 EXECUÇÃO DE PAVIMENTO EM PISO INTERTRAVADO - RUA 3 - BOA VISTA

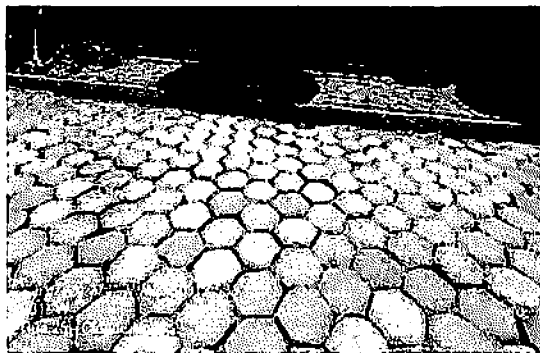

3.2 EXECUÇÃO DE PAVIMENTO EM PISO INTERTRAVADO - RUA 25 - CIDADE NOVA 2



3.2 EXECUÇÃO DE PAVIMENTO EM PISO INTERTRAVADO - RUA 8 - BOA VISTA

MARCOS PAULO  
DUTRA  
REIS:00945734336

Assinado de forma digital  
por MARCOS PAULO  
DUTRA REIS:00945734336  
Dados: 2025.10.09  
14:41:19 -03'00'

Proc N° 5575/25  
Folha N° 0109  
Assinatura



**MINISTÉRIO DA FAZENDA**  
**Secretaria da Receita Federal do Brasil**  
**Procuradoria-Geral da Fazenda Nacional**

**CERTIDÃO NEGATIVA DE DÉBITOS RELATIVOS AOS TRIBUTOS FEDERAIS E À DÍVIDA  
ATIVA DA UNIÃO**

**Nome: MVDC EMPREENDIMENTOS LTDA**  
**CNPJ: 26.746.084/0001-09**

Ressalvado o direito de a Fazenda Nacional cobrar e inscrever quaisquer dívidas de responsabilidade do sujeito passivo acima identificado que vierem a ser apuradas, é certificado que não constam pendências em seu nome, relativas a créditos tributários administrados pela Secretaria da Receita Federal do Brasil (RFB) e a inscrições em Dívida Ativa da União (DAU) junto à Procuradoria-Geral da Fazenda Nacional (PGFN).

Esta certidão é válida para o estabelecimento matriz e suas filiais e, no caso de ente federativo, para todos os órgãos e fundos públicos da administração direta a ele vinculados. Refere-se à situação do sujeito passivo no âmbito da RFB e da PGFN e abrange inclusive as contribuições sociais previstas nas alíneas 'a' a 'd' do parágrafo único do art. 11 da Lei nº 8.212, de 24 de julho de 1991.

A aceitação desta certidão está condicionada à verificação de sua autenticidade na Internet, nos endereços <<http://rfb.gov.br>> ou <<http://www.pgfn.gov.br>>.

Certidão emitida gratuitamente com base na Portaria Conjunta RFB/PGFN nº 1.751, de 2/10/2014.

Emitida às 15:58:36 do dia 26/09/2025 <hora e data de Brasília>.

Válida até 25/03/2026.

Código de controle da certidão: **CDF8.96D7.556B.E3DE**

Qualquer rasura ou emenda invalidará este documento.

Proc Nº	1575/25
Folha Nº	
Assinatura	



Serviços do Contribuinte  
Portal de Serviços da Receita

Resultados Consultas

# Resultado da Consulta de Certidão

CNPJ: 26.746.084/0001-09 Período: 10/10/2024 a 10/10/2025

## Relação das certidões emitidas por data de emissão

Código de Controle	Tipo	Data - Hora de Emissão	Data de Validade	Situação	2ª Via
CDF8.96D7.556B.E3DE	Negativa	26/09/2025 - 15:58:36	25/03/2026	Válida	
230F.E17F.2227.1FBA	Negativa	10/09/2025 - 09:11:29	09/03/2026	Válida	
9E5A.7F76.20EA.F6F1	Positiva com efeitos de negativa	02/09/2025 - 08:39:02	01/03/2026	Válida	
1E48.333F.439F.BBBB	Negativa	14/07/2025 - 12:18:45	10/01/2026	Válida	
AC27.360B.A6FF.E5E8	Negativa	16/06/2025 - 10:05:13	13/12/2025	Válida	

Exibir: 5 1-5 de 7 itens

Página: 1

**Expirada:** A data de validade da certidão expirou. Os atos praticados entre a data de emissão e data de validade da certidão permanecem válidos.

**Válida:** Prazo de validade da certidão ainda não vencido. A certidão pode ser utilizada em qualquer ato em que for necessária.

[Voltar](#)

[Avaliar Serviço](#)

[Nova Consulta](#)

Proc N° 1575/25  
 Folha N°  
 Assinatura

REDES SOCIAIS



[Termos de Uso](#) | [Sobre](#)



Proc N°	1575/25
Folha N°	
Assinatura	<i>[Handwritten Signature]</i>

Voltar

Imprimir



## **Certificado de Regularidade do FGTS - CRF**

**Inscrição:** 26.746.084/0001-09

**Razão Social:** MVDC EMPREENDIMENTOS LTDA

**Endereço:** - RUA BARAO RIO BRANCO SN - / - / AXIXA / MA / 65148-000

A Caixa Econômica Federal, no uso da atribuição que lhe confere o Art. 7, da Lei 8.036, de 11 de maio de 1990, certifica que, nesta data, a empresa acima identificada encontra-se em situação regular perante o Fundo de Garantia do Tempo de Serviço - FGTS.

O presente Certificado não servirá de prova contra cobrança de quaisquer débitos referentes a contribuições e/ou encargos devidos, decorrentes das obrigações com o FGTS.

**Validade:** 05/10/2025 a 03/11/2025

**Certificação Número:** 2025100519294353929661

Informação obtida em 14/10/2025 07:48:57

A utilização deste Certificado para os fins previstos em Lei esta condicionada a verificação de autenticidade no site da Caixa:  
**[www.caixa.gov.br](http://www.caixa.gov.br)**

Voltar

Imprimir



### Certificado de Regularidade do FGTS - CRF

**Inscrição:** 26.746.084/0001-09

**Razão Social:** MVDC EMPREENDIMENTOS LTDA

**Endereço:** - RUA BARAO RIO BRANCO SN - / - / AXIXA / MA / 65148-000

A Caixa Econômica Federal, no uso da atribuição que lhe confere o Art. 7, da Lei 8.036, de 11 de maio de 1990, certifica que, nesta data, a empresa acima identificada encontra-se em situação regular perante o Fundo de Garantia do Tempo de Serviço - FGTS.

O presente Certificado não servirá de prova contra cobrança de quaisquer débitos referentes a contribuições e/ou encargos devidos, decorrentes das obrigações com o FGTS.

**Validade:** 16/09/2025 a 15/10/2025

**Certificação Número:** 2025091607044353929637

Informação obtida em 25/09/2025 10:50:25

A utilização deste Certificado para os fins previstos em Lei esta condicionada a verificação de autenticidade no site da Caixa:  
[www.caixa.gov.br](http://www.caixa.gov.br)

Proc N°	1575/25
Folha N°	
Assinatura	



# Histórico do Empregador

O Histórico do Empregador apresenta os registros dos CRF concedidos nos últimos 24 meses, conforme Manual de Orientações Regularidade do Empregador.

Inscrição: 26.746.084/0001-09

Razão social: MVDC EMPREENDIMENTOS LTDA

Data de Emissão/Leitura	Data de Validade	Número do CRF
05/10/2025	05/10/2025 a 03/11/2025	2025100519294353929661
03/09/2025	16/09/2025 a 15/10/2025	2025091607044353929637
27/08/2025	27/08/2025 a 25/09/2025	2025082705034353929684
08/08/2025	08/08/2025 a 06/09/2025	2025080814164353929663
19/07/2025	19/07/2025 a 17/08/2025	2025071904554353929670
30/06/2025	30/06/2025 a 29/07/2025	2025063007454353929620
11/06/2025	11/06/2025 a 10/07/2025	2025061106374353929620
23/05/2025	23/05/2025 a 21/06/2025	2025052309554353929607
03/05/2025	03/05/2025 a 01/06/2025	2025050302184353929634
14/04/2025	14/04/2025 a 13/05/2025	2025041408254353929601
25/03/2025	25/03/2025 a 23/04/2025	2025032521564353929611
06/03/2025	06/03/2025 a 04/04/2025	2025030607474353929673
15/02/2025	15/02/2025 a 16/03/2025	2025021504204353929620
27/01/2025	27/01/2025 a 25/02/2025	2025012709204353929641
08/01/2025	08/01/2025 a 06/02/2025	2025010803364353929604
20/12/2024	20/12/2024 a 18/01/2025	2024122003044353929693
01/12/2024	01/12/2024 a 30/12/2024	2024120103254353929691
12/11/2024	12/11/2024 a 11/12/2024	2024111301504353929675
24/10/2024	24/10/2024 a 22/11/2024	2024102408414353929687
05/10/2024	05/10/2024 a 03/11/2024	2024100502344353929645
16/09/2024	16/09/2024 a 15/10/2024	2024091619544353929602
28/08/2024	28/08/2024 a 26/09/2024	2024082809104353929628
09/08/2024	09/08/2024 a 07/09/2024	2024080907344353929643
21/07/2024	21/07/2024 a 19/08/2024	2024072102444353929680
02/07/2024	02/07/2024 a 31/07/2024	2024070208084353929676
13/06/2024	13/06/2024 a 12/07/2024	2024061304384353929694
25/05/2024	25/05/2024 a 23/06/2024	2024052501584353929648
06/05/2024	06/05/2024 a 04/06/2024	2024050602150332242000
17/04/2024	17/04/2024 a 16/05/2024	2024041705183291586000
29/03/2024	29/03/2024 a 27/04/2024	2024032901413896141206
10/03/2024	10/03/2024 a 08/04/2024	2024031001402217061845

Proc N°	1575/25
Folha N°	
Assinatura	

Emissão/Leitura	Data de Validade	Numero do CKF
20/02/2024	20/02/2024 a 20/03/2024	2024022005412519090779
01/02/2024	01/02/2024 a 01/03/2024	2024020200192112383378
12/01/2024	12/01/2024 a 10/02/2024	2024011221261195500883
24/12/2023	24/12/2023 a 22/01/2024	2023122404104133166917
05/12/2023	05/12/2023 a 03/01/2024	2023120521341563279200
16/11/2023	16/11/2023 a 15/12/2023	2023111609273822970886
28/10/2023	28/10/2023 a 26/11/2023	2023102803523661909194

Resultado da consulta em 10/10/2025 12:14:48

Voltar

Proc N°	1575/25
Folha N°	0100
Assinatura	



PODER JUDICIÁRIO  
JUSTIÇA DO TRABALHO

### **CERTIDÃO NEGATIVA DE DÉBITOS TRABALHISTAS**

Nome: MVDC EMPREENDIMENTOS LTDA (MATRIZ E FILIAIS)

CNPJ: 26.746.084/0001-09

Certidão n°: 51848552/2025

Expedição: 04/09/2025, às 10:34:33

Validade: 03/03/2026 - 180 (cento e oitenta) dias, contados da data de sua expedição.

Certifica-se que MVDC EMPREENDIMENTOS LTDA (MATRIZ E FILIAIS), inscrito(a) no CNPJ sob o n° 26.746.084/0001-09, NÃO CONSTA como inadimplente no Banco Nacional de Devedores Trabalhistas.

Certidão emitida com base nos arts. 642-A e 883-A da Consolidação das Leis do Trabalho, acrescentados pelas Leis ns.º 12.440/2011 e 13.467/2017, e no Ato 01/2022 da CGJT, de 21 de janeiro de 2022. Os dados constantes desta Certidão são de responsabilidade dos Tribunais do Trabalho.

No caso de pessoa jurídica, a Certidão atesta a empresa em relação a todos os seus estabelecimentos, agências ou filiais.

A aceitação desta certidão condiciona-se à verificação de sua autenticidade no portal do Tribunal Superior do Trabalho na Internet (<http://www.tst.jus.br>).

Certidão emitida gratuitamente.

#### **INFORMAÇÃO IMPORTANTE**

Do Banco Nacional de Devedores Trabalhistas constam os dados necessários à identificação das pessoas naturais e jurídicas inadimplentes perante a Justiça do Trabalho quanto às obrigações estabelecidas em sentença condenatória transitada em julgado ou em acordos judiciais trabalhistas, inclusive no concernente aos recolhimentos previdenciários, a honorários, a custas, a emolumentos ou a recolhimentos determinados em lei; ou decorrentes de execução de acordos firmados perante o Ministério Público do Trabalho, Comissão de Conciliação Prévia ou demais títulos que, por disposição legal, contiver força executiva.

Proc N°	51848552/2025
Folha N°	
Assinatura	

### Validação de certidão de débitos emitida

O serviço de validação de certidões emitidas destina-se ao órgão licitante ou ao interessado em conferir a autenticidade da certidão apresentada.

Operação efetuada com sucesso.

Validar Nova Certidão

Emitir Certidão

Proc N° 1575/25  
Folha N° 01/01  
Assinatura



**GOVERNO DO ESTADO DO MARANHÃO  
SECRETARIA DE ESTADO DA FAZENDA**

**CERTIDÃO NEGATIVA DE DÉBITO**

**Nº Certidão:** 286089/25

**Data da**

26/09/2025 18:28:03

**Inscrição Estadual:** 125113412

**CPF/CNPJ:** 26746084000109

**Razão Social:** MVDC EMPREENDIMENTOS LTDA

**Endereço:** RUA BARAO RIO BRANCO, SN CEP: 65148000 - CENTRO

**Telefone:** (98)32441347

**Município:** AXIXA

**UF:** MA

Certificamos que, após a realização das consultas procedidas no sistema desta Secretaria, substanciado pelos artigos 240 a 242, da lei nº 7.799, de 19/12/2002 e disposto no artigo 205 da lei nº 5.172, de 25 de outubro de 1966 (Código Tributário Nacional), não constam débitos relativos aos tributos estaduais, administrados por esta Secretaria, em nome do sujeito passivo acima identificado. Ressalvado, todavia, à Fazenda Pública Estadual o direito da cobrança de dívidas que venham a ser apuradas e não alcançadas pela decadência.

**Validade da Certidão: 90 (noventa) dias: 25/12/2025.**

A autenticidade desta certidão deverá ser confirmada no endereço:

<http://portal.sefaz.ma.gov.br/>, clicando no item "Certidões" e em seguida em "Validação de Certidão Negativa de Débito".

**CERTIDÃO EMITIDA GRATUITAMENTE.**

Proc Nº	3575/25
Folha Nº	
Assinatura	

**Data Impressão:** 30/09/2025 17:29:00



# Estado do Maranhão Certidão Negativa de Débito

SECRETARIA DE FINANÇAS

## Resultado da Validação da Certidão Negativa de Débito

**Nº da Certidão:** 286089/25  
**Data de Validade:** 25/12/2025 18:28:03  
**Data de Emissão:** 26/09/2025 18:28:03  
**Inscrição Estadual:** 125113412  
**CPF/CNPJ:** 26746084000109  
**Razão Social:** MVDC EMPREENDIMENTOS LTDA

[Nova Consulta](#) [Imprimir](#)

Desenvolvido pela Sefaz/COFEC - 0605-0000



Proc Nº	2575/25
Folha Nº	
Assinatura	<i>[Handwritten Signature]</i>



**GOVERNO DO ESTADO DO MARANHÃO  
SECRETARIA DE ESTADO DA FAZENDA**

**CERTIDÃO NEGATIVA DE DÍVIDA ATIVA**

**Nº Certidão:** 092149/25

**Data da**

30/09/2025 17:29:33

**Inscrição Estadual:** 125113412

**CPF/CNPJ:** 26746084000109

**Razão Social:** MVDC EMPREENDIMENTOS LTDA

**Endereço:** RUA BARAO RIO BRANCO, SN CEP: 65148000 - CENTRO

**Telefone:** (98)32441347

**Município:** AXIXA

**UF:** MA

Certificamos que, após a realização das consultas procedidas no sistema desta Secretaria e na forma do disposto do artigo 156, da lei nº 2.231, de 29/12/1962, substanciado pelos artigos 240 a 242 da lei nº 7.799, de 19/12/2002, bem como prescreve o artigo 205 da lei nº 5.172, de 25 de outubro de 1966 (Código Tributário Nacional) não constam débitos inscritos na Dívida Ativa, em nome do sujeito passivo acima identificado.

**Validade da Certidão: 90 (noventa) dias: 29/12/2025.**

A autenticidade desta certidão deverá ser confirmada no endereço:

<http://portal.sefaz.ma.gov.br/>, clicando no item "Certidões" e em seguida em "Validação de Certidão Negativa de Dívida Ativa".

**CERTIDÃO EMITIDA GRATUITAMENTE.**

Proc Nº	1575/25
Folha Nº	001
Assinatura	

**Data Impressão:** 10/10/2025 12:18:50



**Estado do Maranhão**  
**Secretaria de Certificação Negativa de Dívidas Ativas**

SECRETARIA DE RECEITAS

Resultado da Validação da Certidão Negativa Dívida Ativa de Dívida Ativa

**CERTIDÃO VÁLIDA!**

**Nº da Certidão: 092149/25**

**Data de Validade: 29/12/2025**

**Data de Emissão: 30/09/2025 17:29:33**

**Inscrição Estadual: 125113412**

**CPF/CNPJ: 26746084000109**

**Razão Social: MVDC EMPREENDIMENTOS LTDA**

Presença de Dívida pela Situação COFIS - 2005-2009



Proc Nº	1575/25
Folha Nº	01/01
Assinatura	<i>[Handwritten Signature]</i>

  
**ESTADO DE MARANHÃO**  
**PREFEITURA MUNICIPAL DE AXIXÁ**  
**SECRETARIA MUNICIPAL DE FINANÇAS**  
**Rua Adelino Fontoura, 84**

**CERTIDÃO NEGATIVA DE DÉBITOS**

**Nº 32**

**CPF/CNPJ:26746084000109**

**CONTRIBUINTE: MVDC EMPREENDIMENTOS LTDA**

Em cumprimento à solicitação do requerente, com as características acima e ressalvado o direito de a Fazenda Pública Municipal pesquisar, inscrever e cobrar a qualquer tempo, as dívidas que venham a ser apuradas, CERTIFICAMOS para os fins de direito, que mandando rever os registros tributários, não constatamos a existência de débitos em nome do contribuinte em apreço.

Esta certidão será válida até: 04/11/2025

AXIXÁ (Ma), São Luís, 8 de Maio de 2025

A aceitação desta certidão está condicionada à verificação de sua autenticidade na internet, no site da prefeitura.

Código de Autenticidade: 1dc4facc

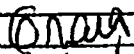
Proc Nº	1575/25
Folha Nº	01/01
Assinatura	



**ESTADO DE MARANHÃO**  
**PREFEITURA MUNICIPAL DE 2025-05-08**  
**2024.5.17.316**  
**26746084000109**  
**2025-05-08**



**CERTIDÃO NEGATIVA DE DÉBITOS DA DÍVIDA ATIVA**

Nº 33

**Certidão fornecida para o CNPJ: 26.746.084/0001-09**

**CONTRIBUINTE: MVDC EMPREENDIMENTOS LTDA**

Ressalvado o direito da Fazenda Pública Municipal inscrever e cobrar débitos ainda não registrados ou que venham a ser apurados, certificamos que, verificando os registros da Secretaria de Municipal da Finanças, constatamos não existir pendências em nome do requerente, nesta data.

Esta Certidão engloba todos os estabelecimentos da empresa e refere-se a débitos de natureza tributária e não tributária, bem como ao descumprimento de obrigações tributárias acessórias.

Esta certidão será válida até: 04/11/2025

2025-05-08 (Ma), São Luís, 8 de Maio de 2025

A aceitação desta certidão está condicionada à verificação de sua autenticidade na internet, no endereço [2025-05-08](http://2025-05-08)

Código de Autenticidade: ebf9ff0a

Certidão emitida com base na Portaria nº 01/14 de 20 de março de 2014.

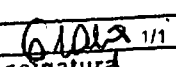
Proc Nº	3535/25
Folha Nº	
Assinatura	

A

**MUNICIPIO DE TIMON**

Encaminhamos a apólice de seguro nº 061902025861207750070867, cuja autenticidade, integridade e validade jurídica deste documento em forma eletrônica, estão garantidos em conformidade com a MP nº. 2.200-2, de 24/08/2001.

Aproveitamos a oportunidade, para lhe dar as boas vindas e agradecer a sua decisão de se tornar nosso cliente.

Esperamos atender plenamente as suas expectativas, colocando-nos à sua disposição para eventuais esclarecimentos.

Atenciosamente,

**TOKIO MARINE SEGURADORA S.A**

**TÍTULO: APÓLICE DE SEGURO GARANTIA Nº 061902025861207750070867 - ENDOSSO Nº 0000000.**

Documento eletrônico digitalmente assinado por:

   
Assinado digitalmente por  
José Adelberto Ferrara

Documento eletrônico assinado digitalmente conforme o MP nº 2.200-2/2001, que instituiu a infra-estrutura de Chaves Públicas Brasileiras - ICP - Brasil por: Signatários (as):

JOSE ADALBERTO FERRARA Nº de Série do Certificado : 56C3687CE1048643332D00236E3F48D3 Data e Hora Atual Jul 9 2025 3:48PM

Nº de Série do Certificado : Data e Hora Atual

O PRESIDENTE DA REPÚBLICA, no uso da atribuição que lhe oferece o art.62 da Constituição, adota a seguinte Medida Provisória, com força de lei:

Art 1º - Fica instituída a Infra-Estrutura de Chaves Públicas Brasileiras - ICP Brasil, para garantir a autenticidade, a integridade e a validade jurídica de documentos em forma eletrônica, das aplicações de suporte e das aplicações habilitadas que utilizem certificados digitais, bem como a realização de transações eletrônicas seguras.

**APÓLICE DE SEGURO GARANTIA Nº. 061902025861207750070867 - ENDOSSO Nº 0000000.**

**CONTROLE INTERNO Nº. 204050**

**DATA DA PUBLICAÇÃO:Jul 9 2025 3:48PM**

Proc Nº 1579/25  
Folha Nº 01/019  
Assinatura

**PARECER DO CONTROLE INTERNO Nº 1564/021101**

Conclusão: Parecer Pleno

PROCESSO Nº	1575/2025	NOTA FISCAL/FATURA Nº	772025	REFERÊNCIA	set/25, out/25
ORGAO/ENTIDADE			SEINFRA		
EMPENHO Nº	CREDOR	ELEMENTO DE DESPESA	VALOR DO EMPENHO (R\$)	VALOR DA ANÁLISE (R\$)	
910001 /2025 - OR	26.746.084/0001-09 - MVDC EMPREENDIMENTOS LTDA	4.4.90.51.99	2.772.000,00	1.448.257,08	
VALOR TOTAL DA ANÁLISE (R\$)				R\$ 1.448.257,08	

**I. Introdução**

Analisei o processo nº 1575/2025, de pagamento da 3ª medição do Contrato nº 007/2025, firmado entre o Município de Timon - MA, por intermédio da Secretaria Municipal de Obras e Infraestrutura de Timon - MA - SEINFRA e a Empresa MVDC Empreendimentos Ltda, que tem por Objeto, a "Contratação de Empresa para a Prestação de Serviços de Pavimentação em bloquetes nas Vias do Município de Timon - MA", decorrente da Adesão à Ata de Registro de Preços nº 009 /2024, oriunda do Concorrência nº 011/2023 da Secretaria de Estado de Governo - SEGOV - MA, conforme roteiro de Pagamento de medição de obras, previamente definido pela CGM, conforme demonstrado a seguir.

**II. Análise**

Legenda: S = Sim N = Não

Pergunta	S	N
1. O processo da despesa foi analisado pela Controladoria Geral do Município antes do pagamento?  Observação:  Cumpre salientar que a presente manifestação diz respeito apenas à possibilidade do pagamento à Contratada, analisando de acordo com os aspectos contábeis e financeiros previstos na Lei 4320/64 e também de acordo com o relatório apresentado pelo Engenheiro Fiscal deste Contrato, de modo que não será objeto desta análise os demais aspectos da contratação realizada pelo município de Timon - MA. Ademais, tal processo de contratação (Licitação), não foi encaminhado a este órgão de Controle Interno.	X	
2. A análise do controle interno foi realizada pela Controladoria Geral do Município após o pagamento da despesa ?		X

Pergunta	S	N
<p>3. Quais documentações constam no processo de Pagamento Único da Despesa (PUD) ?</p> <p><input checked="" type="checkbox"/> Solicitação de Execução de Despesa - SED;</p> <p><input checked="" type="checkbox"/> Nota de Empenho;</p> <p><input checked="" type="checkbox"/> Contrato e/ou Aditivos;</p> <p><input checked="" type="checkbox"/> Publicação de Extrato de Contrato e/ou Aditivos no Diário Oficial do Município - DOM;</p> <p><input checked="" type="checkbox"/> Protocolo de Entrega do Contrato no SACOP (TCE/MA);</p> <p><input checked="" type="checkbox"/> Portaria de Atesto do Fiscal do Contrato;</p> <p><input checked="" type="checkbox"/> Ordem de Fornecimento de Material/Serviço;</p> <p><input checked="" type="checkbox"/> Solicitação de Pagamento;</p> <p><input checked="" type="checkbox"/> Nota Fiscal;</p> <p><input checked="" type="checkbox"/> Recibo;</p> <p><input checked="" type="checkbox"/> Carta da Contratada encaminhando a medição;</p> <p><input checked="" type="checkbox"/> Memória de cálculo;</p> <p><input checked="" type="checkbox"/> Cronograma executivo (físico) realizado;</p> <p><input checked="" type="checkbox"/> Certificado de medição, definindo o período correspondente;</p> <p><input checked="" type="checkbox"/> Quadro resumo financeiro;</p> <p><input checked="" type="checkbox"/> Relatório fotográfico, contendo comentários por foto;</p> <p><input checked="" type="checkbox"/> Certidões Negativas de Débito.</p> <p><input checked="" type="checkbox"/> Anotação de Responsabilidade Técnica - ART dos responsáveis técnicos pela execução da obra, com o respectivo comprovante de pagamento;</p> <p><input checked="" type="checkbox"/> Cópia dos demais seguros exigidos no contrato;</p> <p><input checked="" type="checkbox"/> Outros (Especificar):</p> <p>Observação:</p> <p>De acordo com Relatório de Vistoria, Planilhas de Medição, Relatório Fotográfico, todos devidamente atestados pelo Engenheiro Fiscal do presente Contrato, Sr. THAYANE DE ARAGÃO EVANGELISTA do Departamento de Engenharia e Fiscalização da Secretaria Municipal de Obras e Infraestrutura (CREA Nº 000133486), conforme Contrato nº 007/2025, onde esta confirma a conclusão parcial em 25,64% referente à 3ª medição, totalizando 50,68% do Valor do Contrato; Nota Fiscal; Recibos e Certidões Negativas ativas e validadas na data de entrada do presente processo no Setor de Protocolo.</p> <p>Note-se que as ART's de Execução e de Fiscalização foram registradas no CREA - MA após o início da obra.</p>	X	
<p>4. Esta análise é referente ao primeiro pagamento?</p> <p>Qual o número da Solicitação de Execução da Despesa? R.: <i>SED n 48/2025, de 03/06/2025 - Recursos Próprios; SED n 49/2025, de 02/06/2025 - Recurso de Convênio - Emenda PIX E; SED n 77/2025, de 10/09/2025 - Recurso de Convênio - Emenda PIX.</i></p>	X	

*MMU*

Proc Nº *1575/25*  
 Folha Nº *010*  
 Assinatura

Pergunta	S	N
<p>5. Foi feita Contratação específica no Processo de Pagamento? Pregão Presencial, Pregão Eletrônico, Tomada de Preços, Concorrência, Carta Convite, Dispensa, Inexigibilidade.</p> <p>Qual a forma da Contratação e o número dela? R.: <i>Adesão à Ata de Registro de Preços nº 009 /2024, oriunda do Concorrência nº 011/2023 da Secretaria de Estado de Governo - SEGOV - MA</i></p> <p>Qual o número do Processo Administrativo? R.: <i>Adesão à Ata de Registro de Preços nº 009 /2024, oriunda do Concorrência nº 011/2023 da Secretaria de Estado de Governo - SEGOV - MA</i></p> <p>Observação:</p> <p>Cumpre salientar que a presente manifestação diz respeito apenas à possibilidade do pagamento à Contratada, analisando de acordo com os aspectos contábeis e financeiros previstos na Lei 4320/64, de modo que não será objeto desta análise os demais aspectos da contratação realizada pelo município de Timon - MA. Ademais, o processo de contratação (Licitação), não foi encaminhado a este órgão de Controle Interno.</p>	X	
<p>6. Foi publicado o extrato do processo de contratação no DOM?</p> <p>Qual o número e a data do DOM? R.: <i>3154, de 06/05/2025.</i></p>	X	
<p>7. As publicações do extrato do processo de contratação e do contrato foram feitas no Diário Oficial do Município dentro do prazo legal?</p>	X	
<p>8. O processo de despesa possui o protocolo de entrega do Contrato no SACOP (TCE/MA)?</p> <p>Qual o número no SACOP? R.: <i>SINC-CONTRATA Nº AA72025SEINFRA.</i></p>	X	
<p>9. Foi demonstrada a disponibilidade orçamentária para a execução da despesa?</p> <p>Qual a fonte de recurso utilizada? R.: <i>Recurso Próprio.</i></p>	X	
<p>10. Houve o empenho prévio da despesa?</p> <p>Quem é o ordenador do empenho? R.: <i>MARCEL ALMEIDA SOARES.</i></p> <p>Qual a data do empenho? R.: <i>10/09/2025.</i></p>	X	
<p>11. A Nota de Empenho encontra-se com seus elementos para a sua validação, incluindo assinaturas e carimbos?</p>	X	
<p>12. A empresa contratada foi convocada para iniciar a obra, mediante Ordem de Fornecimento de Material /Serviço assinada pelo ordenador de despesa?</p> <p>Qual o número da Ordem de Fornecimento de Material/Serviço? R.: <i>24/2025, de 04/06/2025 - Recursos Próprios E; n 25/2025, de 04/06/2025 - Recurso de Convênio - Emenda PIX.</i></p>	X	
<p>13. Os serviços foram executados dentro do prazo de vigência do contrato?</p> <p>Qual número e o período de vigência do contrato? R.: <i>Contrato nº 007/2025. Prazo de Vigência: 12 meses: Até 06/05/2026.</i></p> <p>Qual o período de execução da medição? R.: <i>10/09/2025 a 09/10/2025.</i></p>	X	
<p>14. Houve solicitação de pagamento (SP)?</p> <p>Qual o número da Solicitação de Pagamento? R.: <i>Requerimento de Pagamento emitido pela Empresa.</i></p> <p>Qual a data da Solicitação de Pagamento? R.: <i>10/10/2025.</i></p>	X	

*[Assinatura]*

*[Assinatura]*

Proc Nº	<i>3575/25</i>
Folha Nº	<i>01</i>
Assinatura	<i>[Assinatura]</i>

Pergunta	S	N
<p>15. O documento fiscal está em conformidade com o objeto da despesa?</p> <p>Qual o número do documento fiscal e data de emissão? R.: 772025, de 10/10/2025.</p> <p>Qual o valor do documento fiscal em reais (R\$) ? R.: R\$ 1.448.257,08.</p>	X	
16. O Recibo consta no Processo ?	X	
17. O pagamento é referente à reajustamento de medição?		X
<p>18. O valor em análise somado com o valor já pago é menor ou igual ao valor atualizado do contrato?</p> <p>Qual o valor atualizado do contrato? R.: R\$ 5.648.418,73</p> <p>Qual o valor já pago? R.: R\$ 1.100.000,00 - 1ª medição do Contrato nº 006/2025 - Recurso de Convênio - Emenda PIX; e R\$ 314.636,02 - 2ª medição do Contrato nº 006/2025 - Recurso Próprio E; R\$ 1.448.257,08 - 3ª medição do Contrato nº 006/2025 - Recurso de Convênio - Emenda PIX, totalizando R\$ 2.862.893,10.</p>	X	
<p>19. O valor da medição está em conformidade com os quantitativos executados e atestados pelo fiscal da obra no período?</p> <p>Qual o valor solicitado? R.: R\$ 1.448.257,08.</p> <p>Qual o valor atestado pelo fiscal da obra? R.: R\$ 1.448.257,08.</p> <p>Observação:</p> <p>Cabe ressaltar que todo e qualquer Parecer emitido por esta Controladoria fundamenta-se unicamente nas informações contidas nos autos do processo. Salientamos a existência de atesto do Fiscal do Contrato, designado nos autos do processo, reconhecendo o efetivo fornecimento dos serviços conforme apresentado nas Notas Fiscais. Assim, uma vez que a regularidade da despesa foi atestada pelo mesmo, esta Controladoria não adentrou ao mérito da fiscalização atestada por ele, nem da Autorização do Pagamento realizada pelo Ordenador da Despesa.</p>	X	
<p>20. O valor da medição está em conformidade com os valores unitários previstos na planilha orçamentária?</p> <p>Qual o valor da medição apresentada? R.: R\$ 1.448.257,08</p> <p>Qual o valor devido de acordo com a planilha orçamentária? R.: R\$ 1.448.257,08</p> <p>Observação:</p> <p>Ressalta-se a responsabilidade da Unidade Gestora Fiscal deste Contrato quanto ao seu acompanhamento e fiscalização administrativa (Gestor), bem como quanto ao atesto e recebimento dos bens e/ou serviços (Fiscal), visto que toda e qualquer opinião emitida por esta Controladoria, fundamenta-se unicamente nas informações apresentadas nos autos deste Processo.</p>	X	
<p>21. A medição apresentada é compatível com o cronograma físico vigente da obra?</p> <p>Qual o mês de referência para a medição segundo o cronograma físico vigente da obra? R.: 10/2025, conforme cronograma físico-financeiro.</p> <p>Qual o período da medição? R.: 10/09/2025 a 09/10/2025.</p>	X	
23. A despesa se refere à pagamento da última medição?		X
<p>24. A medição é referente ao prazo de execução equivalente ao mensal?</p> <p>Qual o mês correspondente da medição? R.: 10/2025, conforme cronograma físico-financeiro.</p>	X	

*[Handwritten signature]*

*[Handwritten signature]* 1575/25  
*[Handwritten signature]*  
 Assinatura

Pergunta	S	N
<p>25. Foi apresentada pelo fornecedor, certidões válidas de regularidade fiscal?</p> <p><input checked="" type="checkbox"/> CERTIDÃO DE DÉBITOS FEDERAIS;</p> <p><input checked="" type="checkbox"/> CERTIDÃO DE DÉBITO FISCAL ESTADUAL;</p> <p><input checked="" type="checkbox"/> CERTIDÃO DA DIVIDA ATIVA ESTADUAL;</p> <p><input checked="" type="checkbox"/> CERTIDÃO DE DÉBITOS MUNICIPAIS;</p> <p><input checked="" type="checkbox"/> CERTIDÃO DE FGTS</p> <p><input checked="" type="checkbox"/> CERTIDÃO TRABALHISTA;</p> <p>Observação:</p> <p>Certidões válidas na data em que foi realizada esta análise. Dessa forma, faz-se necessária a renovação das CND's que estiverem vencidas, no ato do pagamento desta despesa.</p>	X	
26. Trata-se de despesas de exercícios anteriores?		X
Conforme estabelecido no roteiro, as seguintes questões não se aplicaram à análise: 22, 27, 28, 29, 30 .		

### III. Conclusão

Em razão de não haver indícios de irregularidades ou impropriedades nos autos, de acordo com os requisitos analisados, concluo que a despesa deverá ser encaminhada para os procedimentos cabíveis.

#### Recomendações finais:

Inicialmente, cumpre salientar que a presente manifestação diz respeito, exclusivamente, à possibilidade do pagamento à Contratada, analisando de acordo com os aspectos contábeis e financeiros previstos na Lei 4.320/64 os elementos que constam, até a presente data, nos autos do processo em epígrafe, de modo que não serão objeto desta análise os demais aspectos da licitação e da contratação realizada pelo Município de Timon-MA.

Ressalta-se que compete à área técnica do órgão Contratante as análises quanto ao preço de mercado e à necessidade de aquisição/contratação e, esta Controladoria, não adentra à análise do mérito administrativo e dos aspectos da legalidade do procedimento realizado, uma vez que já foram objeto de análise jurídica pelo setor competente.

Diante do exposto, após análise da documentação constante do referido processo de pagamento, constatou-se que estas guardam conformidade, de acordo com os aspectos contábeis e financeiros, no que se refere ao cumprimento das exigências referentes aos estágios da despesa (Empenho e Liquidação).

Em relação à prestação do serviço, esta Controladoria verificou que há atesto do fiscal do contrato na nota fiscal, bem como emissão de relatório de fiscalização, reconhecendo, assim, a efetiva realização do serviço contratado.

Ressaltamos ainda que todo e qualquer despacho emitido por esta Controladoria fundamenta-se unicamente nas informações contidas nos autos do processo.

No caso concreto, observa-se que o plano de trabalho da emenda parlamentar por transferência especial ("emenda PIX") prevê expressamente o pagamento da primeira medição no valor integral da emenda repassada. Verificou-se ainda a devida inserção dos dados da transferência especial no sistema Transferegov.br, nos moldes exigidos pelas orientações do Tesouro Nacional, garantindo, assim, a rastreabilidade e a transparência dos recursos.

Cabe destacar que esta Controladoria-Geral já se manifestou sobre a correta aplicação dos recursos oriundos de emenda PIX por meio do Parecer Referencial nº 003/2025-CGM, o qual

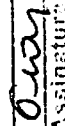
Proc N°	157583
Folha N°	02/01
Assinatura:	





recomenda que tais pagamentos observem os critérios de rastreabilidade ao objeto pactuado, conforme parâmetros fixados pelo STF e por TCE-PR.

Por fim, recomenda-se também que sejam realizadas as devidas providências e, posteriormente, o recolhimento dos mesmos arrecadadores, conforme legislação vigente.

Timon-MA, 13 de outubro de 2025.

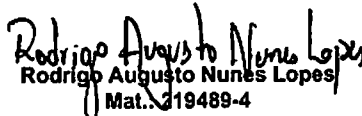
  
Rodrigo Augusto Nunes Lopes  
Mat.: 319489-4  
Diretor de Controle Interno

  
Paraguaçu Santos Veras Filho  
Mat.: 9221038-1  
Controlador-Geral

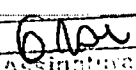
Proc. Nº	3575/25
Folha Nº	01/02
Assinatura	

<b>SECRET. MUN. INFRA ESTRUTURA</b>	<b>NOTA DE LIQUIDAÇÃO</b>
Praça São José, S/N CNPJ: 06.115.307/0001-14	<b>910001 / 1</b>

NOTA DE LIQUIDAÇÃO Nº <b>1</b>	FICHA: <b>1450</b>	DATA: <b>13/10/2025</b>	EMPENHO Nº: <b>910001</b>
--------------------------------	--------------------	-------------------------	---------------------------

LICITAÇÃO: <b>OBRA CONCORRENCIA</b>	<b>710080/23</b>	DOCUMENTO:	VENCIMENTO: <b>13/10/2025</b>
-------------------------------------	------------------	------------	-------------------------------

NOME: <b>MVDC EMPREENDIMENTOS LTDA</b>	<b>26.746.084/0001-09</b>	CÓDIGO: <b>24949</b>
ENDEREÇO: <b>RUA 28 CASA 23 QD 27</b>	<b>SAO JOSE DE RIBAMAR</b>	

DESCRIÇÃO DO MATERIAL E/OU SERVIÇO	VALOR TOTAL
LIQUIDAÇÃO REF. PAGAMENTO DOS SERVIÇOS EXECUTADOS CONFORME O CONTRATO 007/2025-SEINFRA, QUE TEM POR OBJETIVO: CONTRATAÇÃO DE EMPRESA ESPECIALIZADA NA PRESTAÇÃO DE SERVIÇOS DE PAVIMENTAÇÃO EM BLOQUETES (BLOCOS DE COCRETO INTERTRAVADOS) EM VIAS URBANAS DO MUNICÍPIO DE TIMON/MA REF. AO 3º QUADRIMESTRE, CONFORME S.E.D Nº 77/2025 E PARECER DA CGM Nº 1564/021101.	

<b>OR</b>	<b>SOMA</b>	<b>1.448.257,08</b>
-----------	-------------	---------------------

CÓDIGO	CLASSIFICAÇÃO DA DESPESA EMPENHADA
02 02 11 01 15.451.1016.2005.0000 4.4.90.51.99	PODER EXECUTIVO SEC.MUNIC. DE OBRAS E INFRAESTRUTURA - SEINFRA Recuperação e Conservação de Ruas Pavimentadas OUTRAS OBRAS E INSTALACOES

VALOR DO EMPENHO	LIQUIDADO ATÉ A DATA	VALOR DESTA LIQUIDAÇÃO	SALDO A LIQUIDAR
2.772.000,00	1.448.257,08	1.448.257,08	1.323.742,92

**VALOR A SER PAGO R\$** 1.448.257,08

um milhão, quatrocentos e quarenta e oito mil, duzentos e cinquenta e sete reais e oito centavos \*\*\*\*\*

A DESPESA REFERENTE A ESTE EMPENHO/SUBEMPENHO, FOI DEVIDAMENTE PROCESSADA/LIQUIDADA.

**13/10/2025**

*Isadora Rodrigues Lopes*  
 Diretora de Contratos e Contratos  
 Portaria N° 0146/2025-GP-Seinfra  
 CPF: 013.642.973-45

ORDEM DE PAGAMENTO. PAGUE-SE:

*Marcel Almeida Soares*  
 Secretário Municipal de Infraestrutura  
 Portaria N° 022/2025-GP  
 CPF: 781.274.163-82

DATA \_\_\_\_\_

Prod Nº **1575/25**  
 Folha Nº **6**  
 Assinatura

<b>SECRET. MUN. INFRA ESTRUTURA</b>		<b>NOTA DE LIQUIDAÇÃO</b>
Praça São José, S/N CNPJ: 06.115.307/0001-14		910001 / 2

NOTA DE LIQUIDAÇÃO Nº <b>2</b>	FICHA: 1450	DATA: 13/10/2025	EMPENHO Nº: 910001
--------------------------------	-------------	------------------	--------------------

LICITAÇÃO: OBRA CONCORRENCIA	710080/23	DOCUMENTO:	VENCIMENTO: 13/10/2025
------------------------------	-----------	------------	------------------------

NOME: MVDC EMPREENDIMENTOS LTDA	26.746.084/0001-09	CÓDIGO: 24949
ENDEREÇO: RUA 28 CASA 23 QD 27	SAO JOSE DE RIBAMAR	

DESCRIÇÃO DO MATERIAL E/OU SERVIÇO	VALOR TOTAL
ANULAÇÃO PARA AJUSTES/ACERTOS NOS VALORES DE RETENÇÕES TRIBUTÁRIAS.	

OR	SOMA	-1.448.257,08
----	------	---------------

CÓDIGO	CLASSIFICAÇÃO DA DESPESA EMPENHADA
02 02 11 01 15.451.1016.2005.0000 4.4.90.51.99	PODER EXECUTIVO SEC.MUNIC. DE OBRAS E INFRAESTRUTURA - SEINFRA Recuperação e Conservação de Ruas Pavimentadas OUTRAS OBRAS E INSTALACOES

VALOR DO EMPENHO	LIQUIDADO ATÉ A DATA	VALOR DESTA LIQUIDAÇÃO	SALDO A LIQUIDAR
2.772.000,00	0,00	-1.448.257,08	2.772.000,00

**VALOR A SER PAGO R\$** **1.448.257,08**  
 um milhão, quatrocentos e quarenta e oito mil, duzentos e cinquenta e sete reais e oito centavos \*\*\*\*\*

A DESPESA REFERENTE A ESTE EMPENHO/SUBEMPENHO, FOI DEVIDAMENTE PROCESSADA/LIQUIDADA.

13/10/2025

**Isadora Rodrigues Lopes**  
 Diretora de Arquivos e Contratos  
 Portaria Nº 046/2025-GP-Seinfra  
 CPF: 013.642.973-45

ORDEM DE PAGAMENTO. PAGUE-SE:

DATA

**Marcel Almeida Soares**  
 Secretário Municipal de Infraestrutura  
 Portaria Nº 072/2025-GP  
 CPF: 791.274.103-82

Proc Nº 1575/25  
 Folha Nº 01002

**SECRET. MUN. INFRA ES**

Praça São José, S/N  
CNPJ: 06.115.307/0001-14

**NOTA DE LIQUIDAÇÃO**

910001 / 3

*liq. 3ª MED.*

NOTA DE LIQUIDAÇÃO Nº	3	FICHA:	1450	DATA:	13/10/2025	EMPENHO Nº:	910001
-----------------------	---	--------	------	-------	------------	-------------	--------

LICITAÇÃO:	OBRA CONCORRENCIA	710080/23	DOCUMENTO:		VENCIMENTO:	13/10/2025
------------	-------------------	-----------	------------	--	-------------	------------

NOME:	MVDC EMPREENDIMENTOS LTDA	26.746.084/0001-09	CÓDIGO:	24949
ENDEREÇO:	RUA 28 CASA 23 QD 27	SAO JOSE DE RIBAMAR		

DESCRIÇÃO DO MATERIAL E/OU SERVIÇO	VALOR TOTAL
TERCEIRA MEDIÇÃO DA PRESTAÇÃO DE SERVIÇOS DE PAVIMENTAÇÃO EM BLOQUETES (BLOCOS DE CONCRETO INTERTRAVADOS) EM VIAS URBANAS SO MUNICIPIO DE TIMON-MA, CONFORME NF Nº 772025 E PARECER DO CONTROLE INTERNO Nº 1564/021101.	

OR	SOMA	1.448.257,08
----	------	--------------

CÓDIGO	CLASSIFICAÇÃO DA DESPESA EMPENHADA
02 02 11 01 15.451.1016.2005.0000 4.4.90.51.99	PODER EXECUTIVO SEC.MUNIC. DE OBRAS E INFRAESTRUTURA - SEINFRA Recuperação e Conservação de Ruas Pavimentadas OUTRAS OBRAS E INSTALACOES

VALOR DO EMPENHO	LIQUIDADO ATÉ A DATA	VALOR DESTA LIQUIDAÇÃO	SALDO A LIQUIDAR
2.772.000,00	1.448.257,08	1.448.257,08	1.323.742,92

**VALOR A SER PAGO R\$** **1.448.257,08**  
um milhão, quatrocentos e quarenta e oito mil, duzentos e cinquenta e sete reais e oito centavos \*\*\*\*\*

A DESPESA REFERENTE A ESTE EMPENHO/SUBEMPENHO, FOI DEVIDAMENTE PROCESSADA/LIQUIDADA.

13/10/2025

*Isadora Rodrigues Lopes*  
Diretora de Obras e Infraestrutura  
Portaria Nº 022/2025-GP-Semita  
CPF: 013.642.973-45

ORDEM DE PAGAMENTO. PAGUE-SE:

DATA

*Marcel Almeida Soares*  
Secretário Municipal de Infraestrutura  
Portaria Nº 022/2025-GP  
CPF: 791.274.103-82

Procedimento: 1575/25  
Folha nº: 0002  
Assinatura: \_\_\_\_\_

**SECRET. MUN. INFRA ESTRUTURA**

Praça São José, S/N  
06.115.307/0001-14

Exercício: 2025

**ORDEM DE PAGAMENTO**

ORDEM DE PAGAMENTO 21668

PAGTO: 14/10/2025

Credor...: MVDC EMPREENDIMENTOS LTDA

CNPJ: 26.746.084/0001-09 Cod: 24949

Endereço: RUA 28 CASA 23 QD 27

Cidade...: SAO JOSE DE RIBAMAR

CEP:

**Discriminação...:**

TERCEIRA MEDIÇÃO DA PRESTAÇÃO DE SERVIÇOS DE PAVIMENTAÇÃO EM BLOQUETES (BLOCOS DE CONCRETO INTERTRAVADOS) EM VIAS URBANAS SO MUNICIPIO DE TIMON-MA, CONFORME NF N° 772025 E PARECER DO CONTROLE INTERNO N° 1564/021101.

**Valor 1.448.257,08**  
(um milhão, quatrocentos e quarenta e oito mil, duzentos e cinquenta e sete reais e oito centavos) \* \* \* \* \*

Despesa Bruta: . . . . . **R\$ 1.448.257,08**

EMP/SUB	N.	LOCAL	FUNCIONAL	NATUREZA	VALOR	ANULAÇÃO	DESCONTO	LÍQUIDO
910001	/ 3	OR 021101	15.451.1016.2005.0000	4.4.90.51.00	R\$ 1.448.257,08	R\$ 0,00	R\$ 156.411,76	R\$ 1.291.845,32
TOTAL . . . . .					R\$ 1.448.257,08	R\$ 0,00	R\$ 156.411,76	R\$ 1.291.845,32

Despesa Líquida: . . . . . **R\$ 1.291.845,32**

Pagamento efetuado com o(s) seguinte(s) Recurso(s):

Banco	Conta	Cheque	Valor R\$
104	574739221-9	125336	1.291.845,32
TOTAL . . . . .			R\$ 1.291.845,32

Despesa paga em 14/10/2025 Com os recursos acima discriminados

*Eláyo Sebastião Farias Brito court*  
Tesorero Geral do Município de Timon-MA  
Portaria Nº 033 2025-07

**2ª Via - Comprovante de transferência eletrônica disponível**

Gerenciador Financeiro CAIXA

<b>Tipo de TED:</b>	TED para terceiros
<b>Conta origem:</b>	02442 / 2200 / 000574739221-9
<b>Tipo de conta:</b>	Não foi possível recuperar
<b>Tipo de pessoa:</b>	JURÍDICA
<b>Nome:</b>	MUNICIPIO DE TIMON
<b>CPF/CNPJ:</b>	06.115.307/0001-14

<b>Banco:</b>	001 - BANCO DO BRASIL S/A - 00000000
<b>Tipo de conta:</b>	01 - Conta Corrente
<b>Conta destino:</b>	3650 / 00000125336-0
<b>Tipo de pessoa:</b>	JURÍDICA
<b>Nome:</b>	MVDC EMPREENDIMENTOS
<b>CPF/CNPJ:</b>	26.746.084/0001-09
<b>Valor:</b>	R\$ 1.291.845,32
<b>Valor da tarifa:</b>	R\$ 0,00
<b>Finalidade:</b>	10 - Crédito em Conta
<b>Identificação da operação:</b>	88-PAGAMENTO FRNECEDORES
<b>Histórico:</b>	

<b>Data de débito:</b>	14/10/2025
<b>Data / Hora da operação:</b>	14/10/2025 16:28:25

<b>Código da operação:</b>	73768900
<b>Chave de segurança:</b>	KS905XNYKY5ZP62L

Operação realizada com sucesso conforme as informações fornecidas pelo cliente.

Autorizo a CAIXA a debitar o valor da tarifa vigente de TED na data agendada.

SAC CAIXA: 0800 726 0101  
Pessoas com deficiência auditiva: 0800 726 2492  
Ouvidoria: 0800 725 7474  
Alô CAIXA: 0800 104 0104

Proc N° 1575/25  
Folha N° 02

**SECRET. MUN. INFRA ESTRUTURA**

Praça São José, S/N  
06.115.307/0001-14

Exercício: 2025

**ORDEM DE PAGAMENTO**

ORDEM DE PAGAMENTO 21669

PAGTO: 14/10/2025

Credor.: PREFEITURA MUNICIPAL DE TIMON CNPJ: 06.115.307/0001-14 Cod: 145

Endereço: PRAÇA SÃO JOSÉ S/N

Cidade.: TIMON

CEP: -

**Discriminação.:**

REFERENTE INSS DESCONTADO EM PAGAMENTO EFETUADO À MVDC EMPREENDIMENTOS LTDA, CONFORME NF N° 772025.

Valor **95.584,97**  
(noventa e cinco mil, quinhentos e oitenta e quatro reais e noventa e sete centavo s) \* \* \* \* \*

Despesa Bruta: . . . . . **R\$ 95.584,97**

EMP/SUB	N.	LOCAL	FUNCIONAL	NATUREZA	VALOR	ANULAÇÃO	DESCONTO	LÍQUIDO
197	/ 1	EX	991740		R\$ 95.584,97	R\$ 0,00	R\$ 0,00	R\$ 95.584,97
TOTAL . . . . .					R\$ 95.584,97	R\$ 0,00	R\$ 0,00	R\$ 95.584,97

Despesa Líquida: . . . . . **R\$ 95.584,97**

Pagamento efetuado com o(s) seguinte(s) Recurso(s):

Banco	Conta	Cheque	Valor R\$
104	574739221-9	200036	95.584,97
TOTAL. . . . .			R\$ 95.584,97

Despesa paga em 14/10/2025 Com os recursos acima discriminados

*Flávio Sebastião Farias Dilencourt*  
Tecnico Geral do Município de Timon-MA  
Portaria N° 033 2025-GP

**2ª Via - Comprovante de transferência eletrônica disponível**

Gerenciador Financeiro CAIXA

<b>Tipo de TED:</b>	Mesma titularidade
<b>Conta origem:</b>	02442 / 2200 / 000574739221-9
<b>Tipo de conta:</b>	Não foi possível recuperar
<b>Tipo de pessoa:</b>	JURÍDICA
<b>Nome</b>	MUNICIPIO DE TIMON
<b>CPF/CNPJ:</b>	06.115.307/0001-14

<b>Banco:</b>	001 - BANCO DO BRASIL S/A - 00000000
<b>Tipo de conta:</b>	01 - Conta Corrente
<b>Conta destino:</b>	3791 / 00000200036-9
<b>Tipo de pessoa destino:</b>	JURÍDICA
<b>Nome destino:</b>	MUNICIPIO DE TIMON
<b>CPF/CNPJ destino:</b>	06.115.307/0001-14
<b>Valor:</b>	R\$ 95.584,97
<b>Valor da tarifa:</b>	R\$ 0,00
<b>Identificação da operação:</b>	98-TRANSF TRIBUTS RETID
<b>Histórico:</b>	

<b>Data de débito:</b>	14/10/2025
<b>Data / Hora da operação:</b>	14/10/2025 16:29:20

<b>Código da operação:</b>	66519678
<b>Chave de segurança:</b>	8XCQ5071ZG7AJGLK

Operação realizada com sucesso conforme as informações fornecidas pelo cliente.

Autorizo a CAIXA a debitar o valor da tarifa vigente de TED na data agendada.

SAC CAIXA: 0800 726 0101  
Pessoas com deficiência auditiva: 0800 726 2492  
Ouvidoria: 0800 725 7474  
Alô CAIXA: 0800 104 0104

Problema: 1575/25  
Folha Nº: 0102

**SECRET. MUN. INFRA ESTRUTURA**

Praça São José, S/N  
06.115.307/0001-14

Exercício: 2025

**ORDEM DE PAGAMENTO**

ORDEM DE PAGAMENTO 21670

PAGTO: 15/10/2025

Credor...: PREFEITURA MUNICIPAL DE TIMON CNPJ: 06.115.307/0001-14 Cod: 145

Endereço: PRAÇA SÃO JOSÉ S/N

Cidade...: TIMON

CEP: -

**Discriminação...:**

RECOLHIMENTO DE IR DESCONTADO EM PAGAMENTO EFETUADO À MVDC EMPREENDIMENTOS L TDA, CONFORME NF N° 772025.

Valor 17.379,08

(dezessete mil, trezentos e setenta e nove reais e oito centavos) \* \* \* \* \*

Despesa Bruta: . . . . . R\$ 17.379,08

EMP/SUB	N.	LOCAL	FUNCIONAL	NATUREZA	VALOR	ANULAÇÃO	DESCONTO	LÍQUIDO
198	1	EX	999013		R\$ 17.379,08	R\$ 0,00	R\$ 0,00	R\$ 17.379,08
TOTAL . . . . .					R\$ 17.379,08	R\$ 0,00	R\$ 0,00	R\$ 17.379,08

Despesa Líquida: . . . . . R\$ 17.379,08

Pagamento efetuado com o(s) seguinte(s) Recurso(s):

Banco	Conta	Cheque	Valor R\$
104	574739221-9	661368	17.379,08
TOTAL . . . . .			R\$ 17.379,08

Despesa paga em 15/10/2025 Com os recursos acima discriminados

*Flávio Sebastião Farias Bitencourt*  
Secretário Geral do Município de Timon-MA  
Portaria N° 038 2025-GP



**PREFEITURA MUNICIPAL DE TIMON**  
**SEC MUN DE FINANÇAS PLANEJ E GESTAO ORÇAMENTARIA**  
**CENTRAL ATENDIMENTO AO PUBLICO**

Local de Pagamento <b>BANCO DO BRASIL, CAIXA ECONÔMICA E ITAU</b>			DOCUMENTO DE ARRECAÇÃO MUNICIPAL - DAM			
Cedente <b>PREFEITURA MUNICIPAL DE TIMON</b>			Emissao 15/10/2025			<b>IRRF /2025</b>
			IMPOSTO DE RENDA NA FONTE			
No. Registro	Item	Parcela	No. do documento	Vencim Original	Agencia/Codigo Cedente	Nosso número
3084	1	ÚNICA	41643526	31/10/2025		
Valor do Tributo	(*) Atualização	(*) Multa/Mora	(*) Juros	(-) Descontos	Valor do Documento	
17.379,08	0,00	0,00	0,00	0,00	17.379,08	
Insc. Contribuinte	Insc. Econômico	Documento		C.N.P.J.: 06.115.307/0001-14		
754	11					
Nome ou Razão Social <b>PREFEITURA MUNICIPAL DE TIMON</b> PRACA SAO JOSE, S/N - CENTRO MA 65630160						

**Historico**

IRRF SOBRE PREST. SERV. DE PAVIMENTAÇÃO DE BLOQUETES COM EMPREGO DE MATERIAIS, PARA SECRETARIA MUNICIPAL DE OBRAS E INFRAESTRUTURA-SEINFRA, REF NF 772025, EMISSÃO EM 10/10/2025, DO PRESTADOR MVDC EMPREENDIMENTOS LTDA, CNPJ: 26.746.084/0001-09.

**IRRPJ**

Responsável por: CRISTIANE

ARAb198



**PREFEITURA MUNICIPAL DE TIMON**  
**SEC MUN DE FINANÇAS PLANEJ E GESTAO ORÇAMENTARIA**  
**CENTRAL ATENDIMENTO AO PUBLICO**

**IRRF /2025**  
**DOCUMENTO DE ARRECADACAO MUNICIPAL**

Numero da Taxa	Inscricao do Contribuinte	No. Crédito	Parcela	Vencim Original	VENCIMENTO	VALOR DO IMPOSTO
3084	754	41643526	ÚNICA	31/10/2025	31/10/2025	17.379,08
Dados do Contribuinte						(*) ATUALIZAÇÃO
<b>PREFEITURA MUNICIPAL DE TIMON</b>						0,00
Documento C.N.P.J.: 06.115.307/0001-14						(*) MULTA
PRACA SAO JOSE, S/N - CENTRO MA 65630160						0,00
Historico						(*) JUROS
IRRF SOBRE PREST. SERV. DE PAVIMENTAÇÃO DE BLOQUETES COM EMPREGO DE MATERIAIS, PARA SECRETARIA MUNICIPAL DE OBRAS E INFRAESTRUTURA-SEINFRA, REF NF 772025, EMISSÃO EM 10/10/2025, DO PRESTADOR MVDC EMPREENDIMENTOS LTDA, CNPJ: 26.746.084/0001-09.						0,00
						(-) TAXA DE EXPEDIENTE
						0,00
						(-) Ônus Secundárias
						0,00
						(-) DESCONTOS
						0,00
						<b>VALOR COBRADO</b>
						<b>17.379,08</b>

**INSTRUÇÕES/OBSERVAÇÕES**

**PAGUE VIA PIX**  
**QR CODE AO LADO**



VIA DO BANCO 81660000173 8 79084542202 7 51031664164 4 35260001000 8



Proc nº  
 Folha nº

1575/25  
 Oran

**2ª Via - Comprovante de pagamento de GPS**

Via Internet Banking CAIXA

<b>Nome:</b>	MUNICIPIO DE TIMON
<b>Conta de débito:</b>	2442 / 2200 / 000574739221-9

<b>Representação numérica do código de barras:</b>
816600001738 790845422027 510316641644 352600010008

<b>Convênio:</b>	PREFEITURA MUNICIPAL DE TIMON-MA
<b>Valor:</b>	17.379,08

<b>Data de débito:</b>	15/10/2025
<b>Data/hora da operação:</b>	15/10/2025

<b>Código da operação:</b>	30661368
<b>Chave de segurança:</b>	HGCUK9829VZJY5SN

Problema: 1573/25  
Ponto de: 0/0000

**SECRET. MUN. INFRA ESTRUTURA**

Praça São José, S/N

06.115.307/0001-14

Exercício: 2025

**ORDEM DE PAGAMENTO**

ORDEM DE PAGAMENTO 21671

PAGTO: 14/10/2025

Credor...: PREFEITURA MUNICIPAL DE TIMON CNPJ: 06.115.307/0001-14 Cod: 145

Endereço: PRAÇA SÃO JOSÉ S/N

Cidade...: TIMON

CEP: -

**Discriminação...:**

RECOLHIMENTO DE ISS DESCONTADO EM PAGAMENTO EFETUADO À MVDC EMPREENDIMENTOS LTDA, CONFORME NF N° 772025.

Valor 43.447,71

(quarenta e três mil, quatrocentos e quarenta e sete reais e setenta e um centavos)  
\*\*\*\*\*

Despesa Bruta: . . . . . R\$ 43.447,71

EMP/SUB	N.	LOCAL	FUNCIONAL	NATUREZA	VALOR	ANULAÇÃO	DESCONTO	LÍQUIDO
199	/ 1	EX	990187		R\$ 43.447,71	R\$ 0,00	R\$ 0,00	R\$ 43.447,71
TOTAL . . . . .					R\$ 43.447,71	R\$ 0,00	R\$ 0,00	R\$ 43.447,71

Despesa Líquida: . . . . . R\$ 43.447,71

Pagamento efetuado com o(s) seguinte(s) Recurso(s):

Banco	Conta	Cheque	Valor R\$
104	574739221-9	755031	43.447,71
TOTAL . . . . .			R\$ 43.447,71

Despesa paga em 14/10/2025 Com os recursos acima discriminados

Flávia Constantino Farias Bilencourt  
Tesocheira Geral do Município de Timon-MA  
Portaria Nº 608 2025-CP



**PREFEITURA MUNICIPAL DE TIMON**  
**SEC MUN DE FINANÇAS PLANEJ E GESTAO ORÇAMENTARIA**  
**CENTRAL ATENDIMENTO AO PUBLICO**

**DOCUMENTO DE ARRECAÇÃO MUNICIPAL - DAM**

Inscrição Cadastral	Inscrição do Contribuinte	No. Crédito	Vencim Original	Parcela	VENCIMENTO	ISS/2025
11	754	41643327	10/11/2025	ÚNICA	10/11/2025	
Dados do Contribuinte				CPF		VALOR DO IMPOSTO
PREFEITURA MUNICIPAL DE TIMON				000.000.000-00		43.447,71
PRO SAO JOSE				CNPJ		(+) ATUALIZAÇÃO
CENTRO				06.115.307/0001-14		0,00
Classificação do Contribuinte					Localização Cartográfica	(+) MULTA
54.11-6-00-ADMINISTRAÇÃO PÚBLICA EM GERAL					00.00.000.0000.000	0,00
Observações REFERENTE A D.M.S No.10/2025 001						
Via do contribuinte						
MENSAGEM			Impresso no site oficial do Município			
(+) JUROS						
0,00						
(+) TX EXPEDIENTE						
0,00						
(+) Ônus Sucumbenciais						
0,00						
(-) DESCONTOS						
0,00						
VALOR COBRADO						43.447,71



**PREFEITURA MUNICIPAL DE TIMON**  
**SEC MUN DE FINANÇAS PLANEJ E GESTAO ORÇAMENTARIA**  
**CENTRAL ATENDIMENTO AO PUBLICO**

**DOCUMENTO DE ARRECAÇÃO MUNICIPAL - DAM**

Inscrição Cadastral	Inscrição do Contribuinte	No. Crédito	Vencim Original	Parcela	VENCIMENTO	ISS/2025
11	754	41643327	10/11/2025	ÚNICA	10/11/2025	
Dados do Contribuinte				CPF		VALOR DO IMPOSTO
PREFEITURA MUNICIPAL DE TIMON				000.000.000-00		43.447,71
PRO SAO JOSE				CNPJ		(+) ATUALIZAÇÃO
CENTRO				06.115.307/0001-14		0,00
Classificação do Contribuinte					Localização Cartográfica	(+) MULTA
54.11-6-00-ADMINISTRAÇÃO PÚBLICA EM GERAL					00.00.000.0000.000	0,00
Observações REFERENTE A D.M.S No.10/2025 001						
Via de Execução						
MENSAGEM			Impresso no site oficial do Município			
(+) JUROS						
0,00						
(+) TX EXPEDIENTE						
0,00						
(+) Ônus Sucumbenciais						
0,00						
(-) DESCONTOS						
0,00						
VALOR COBRADO						43.447,71



**PREFEITURA MUNICIPAL DE TIMON**  
**SEC MUN DE FINANÇAS PLANEJ E GESTAO ORÇAMENTARIA**  
**CENTRAL ATENDIMENTO AO PUBLICO**

**ISS/2025**

**DOCUMENTO DE ARRECAÇÃO MUNICIPAL**

Inscrição Cadastral	Inscrição do Contribuinte	No. Crédito	Parcela	Vencim Original	VENCIMENTO	VALOR DO IMPOSTO
11	754	41643327	ÚNICA	10/11/2025	10/11/2025	43.447,71
Dados do Contribuinte						(+) ATUALIZAÇÃO
PREFEITURA MUNICIPAL DE TIMON						0,00
PRO SAO JOSE						(+) MULTA
CENTRO						0,00
Observações						(+) JUROS
REFERENTE A D.M.S No.10/2025 001						0,00
INSTRUÇÕES/OBSERVAÇÕES						(+) TX EXPEDIENTE
						0,00
						(+) Ônus Sucumbenciais
						0,00
						(-) DESCONTOS
						0,00
						VALOR COBRADO
						43.447,71

VIA DO BANCO

21610000434 9 47714542202 8 51110034164 9 33270003000 7



Impresso no site oficial do Município

PAGUE VIA PIX  
 QR CODE AO LADO



Proc N°  
 Folha N° 1575/05

*Onor*

221-9

Valori liquidi

1.291.845,32

EMPRESA

TED FPM = 95.584,97 - INSS

1.291.845,32

10.427,45

43.447,71

**2ª Via - Comprovante de pagamento de GPS**

Via Internet Banking CAIXA

<b>Nome:</b>	MUNICIPIO DE TIMON		
<b>Conta de débito:</b>	2442 / 2200 / 000574739221-9		
<b>Representação numérica do código de barras:</b>			
816100004349	477145422028	511100341649	332700030007
<b>Convênio:</b>	PREFEITURA MUNICIPAL DE TIMON-MA		
<b>Valor:</b>	43.447,71		
<b>Data de débito:</b>	14/10/2025		
<b>Data/hora da operação:</b>	14/10/2025		
<b>Código da operação:</b>	75755031		
<b>Chave de segurança:</b>	G3Y812YX5FJ6QWFV		

SAC CAIXA: 0800 726 0101  
Pessoas com deficiência auditiva: 0800 726 2492  
Ouvidoria: 0800 725 7474  
Alô CAIXA: 0800 104 0104

Proc N° 1578/25  
Folha N° 01/01